



RELATÓRIO DE INVENTÁRIO

2025

**SOCIEDADE DE PORTOS E HIDROVIAS DO
ESTADO DE RONDÔNIA - SOPH**

SUMARIO

01

INTRODUÇÃO

02

JUSTIFICATIVA

03

METODOLOGIA

04

EXECUÇÃO

- 4.1 Processo Inventário de 2025 do SEI nº 0040.000334/2025-48
- 4.2 Bens Móveis
- 4.3 Bens Imóveis
- 4.4 Bens Móveis Servíveis
- 4.5 Bens Móveis Inservíveis
- 4.6 Bens Móveis não Localizados
- 4.7 Movimentação de Bens 2025 Móveis

05

CONCLUSÃO

RELATÓRIO DO INVENTÁRIO FÍSICO E FINANCEIRO DOS BENS MÓVEIS E IMÓVEIS DA SOPH

Portaria nº 31 de 07 de maio de 2025

Comissão de Inventário e Desfazimento de Bens - Realização do inventário anual e desfazimentos de Bens Móveis, bem como a prestação de contas, relativo ao exercício/2025.

Inventário de Bens Móveis – EXERCÍCIO 2025

1. Introdução

A Sociedade de Portos e Hidrovias do Estado de Rondônia – SOPH, empresa pública, vinculada à Casa Civil da Governadoria, criada pela Lei nº. 729 de 14 de julho de 1997, com jurisdição em todo o Estado, com personalidade jurídica de direito privado, autonomia administrativa, técnica, patrimonial e financeira, tem como principal objetivo, administrar a rede hidroviária interior e a infraestrutura no Estado de Rondônia.

O **Inventário** consiste no levantamento e identificação de bens com o objetivo de comprovar sua existência física, assegurar o controle e a preservação do patrimônio público e verificar a conformidade dos saldos no balanço geral do exercício.

A realização do Inventário Físico contempla as seguintes atividades:

- Atualização dos registros e controles administrativos e contábeis;
- Comprovação da espécie, quantidade e valor dos bens patrimoniais do acervo;
- Identificação das condições de conservação dos equipamentos e materiais permanentes, incluindo suas necessidades de manutenção e reparos;
- Constatação da necessidade do bem móvel para a respectiva Unidade.

Além da verificação da existência física dos bens, o Inventário tem como objetivos principais:

- I. Manter atualizados os registros e controles administrativos e contábeis;

- II. Confirmar a responsabilidade dos agentes pelos bens patrimoniais sob sua guarda;
- III. Permitir a conferência da listagem do cadastro geral de bens móveis da empresa;
- IV. Instruir as Prestações de Contas Anuais.

No processo de Inventário, foram discriminados os seguintes aspectos para a completa caracterização de cada bem:

- Descrição detalhada;
- Número de tombamento;
- Origem (comprado, cedido, compensado, doado);
- Estado de conservação (bom, regular, inservível);
- Valor de aquisição;
- Localização;
- Outros elementos considerados relevantes.

2. Justificativa

A realização do inventário de bens móveis é fundamental para garantir a transparência e a eficiência na gestão patrimonial da organização. Este processo permite:

- Identificar e registrar os bens existentes, prevenindo perdas e extravios;
- Atender às exigências legais e normativas relacionadas à prestação de contas;
- Fornecer subsídios para o planejamento financeiro e orçamentário, considerando o ciclo de vida útil dos bens;
- Contribuir para a sustentabilidade organizacional, promovendo o uso racional e eficiente dos recursos.

Este relatório representa, portanto, uma ferramenta essencial para o aprimoramento da governança patrimonial, refletindo o compromisso da organização com a gestão responsável e eficaz de seus bens móveis.

3. Metodologia

Para a realização do inventário, foram seguidas as seguintes etapas metodológicas:

- I. **Planejamento:** Nesta etapa preliminar, realizou-se a definição detalhada dos objetivos gerais e específicos do inventário patrimonial, assegurando que as metas fossem claras, mensuráveis e compatíveis com as necessidades institucionais. Procedeu-se, ainda, a uma análise criteriosa dos recursos humanos, materiais e tecnológicos indispensáveis à execução das atividades, identificando-se a quantidade de servidores envolvidos, os instrumentos necessários e os sistemas de apoio a serem utilizados. Elaborou-se um cronograma estruturado, com prazos previamente estabelecidos para cada fase do processo, a fim de garantir o cumprimento tempestivo das tarefas e o adequado acompanhamento dos trabalhos. Também foi efetuada a designação das equipes responsáveis pelo levantamento físico, conferência e registro dos bens, considerando as competências técnicas e a experiência de cada integrante, com vistas à otimização dos resultados. Por fim, contou-se com o suporte técnico e consultivo do setor de contabilidade, cuja participação foi fundamental para assegurar a fidedignidade das informações e o alinhamento do planejamento às normas administrativas e legais vigentes, conferindo maior segurança, transparência e eficiência ao processo inventarial.

- II. **Levantamento de Dados:** No desenvolvimento desta fase operacional, procedeu-se à identificação integral dos bens móveis existentes nas dependências da instituição, por meio de um procedimento estruturado, padronizado e sistematicamente organizado. Para assegurar a adequada identificação física dos itens, foram utilizadas etiquetas patrimoniais, possibilitando maior controle, individualização e rastreabilidade dos bens. Paralelamente, realizou-se a consulta aos registros contábeis constantes no sistema QUESTOR, o que viabilizou o cruzamento das informações coletadas com os dados oficiais já registrados, promovendo a validação e a consistência dos apontamentos realizados. Ademais, foram examinados documentos administrativos pertinentes, a exemplo dos termos de responsabilidade e demais registros correlatos, com o objetivo de garantir a exatidão das informações, a correta vinculação dos bens aos respectivos responsáveis e a plena confiabilidade do processo inventarial.

- III. **Catálogo:** No prosseguimento das atividades, os bens inventariados foram devidamente classificados conforme sua natureza, estado de conservação, localização física e grau de utilização, observando-se critérios técnicos que assegurassem a padronização das informações. Para cada item, procedeu-se ao registro detalhado de dados essenciais, tais como descrição completa, número de tombamento, valor contábil atualizado e situação atual de uso, permitindo maior controle patrimonial, organização sistêmica e precisão na consolidação das informações levantadas.
- IV. **Validação:** Na fase de conferência e consolidação dos dados, as informações obtidas ao longo do inventário foram submetidas a uma análise rigorosa e sistemática, com o propósito de assegurar sua exatidão e consistência. Eventuais divergências, inconsistências ou inconformidades identificadas foram examinadas de forma minuciosa, adotando-se as providências necessárias para sua devida regularização e ajuste. A verificação e a confirmação dos dados revisados ocorreram em articulação com o setor de patrimônio e com o setor contábil da SOPH, cuja atuação técnica foi imprescindível para resguardar a integridade das informações, garantir a confiabilidade dos registros e assegurar plena conformidade com as normas e procedimentos institucionais vigentes.
- V. **Elaboração do Relatório:** A partir dos dados apurados e devidamente consolidados, procedeu-se à organização e sistematização das informações para a elaboração do presente relatório técnico. O documento contempla a análise detalhada dos resultados obtidos durante o inventário, evidenciando a situação atual dos bens móveis da instituição. Além disso, foram apresentadas recomendações e diretrizes voltadas ao aprimoramento da gestão patrimonial, com vistas a promover maior controle, eficiência administrativa, preservação dos bens e conformidade com as normas e procedimentos institucionais vigentes.

4. Execução

O inventário de bens móveis de 2025 foi realizado no período de 15 de outubro a 31 de dezembro, abrangendo todos os setores da SOPH. A equipe responsável conduziu visitas in loco para a verificação física dos bens e a coleta de dados. Além disso, utilizou-se o sistema QUESTOR Patrimonial e Contábil para o registro e a consolidação das informações, garantindo maior precisão ao processo.

Durante a execução, foram identificadas trocas de bens entre setores, bem como o estado de conservação dos itens, classificados como regulares, em mau estado ou em situação de baixa patrimonial. As informações foram repassadas à gestão patrimonial e ao setor de contabilidade, que já estão adotando as providências necessárias para a regularização.

4.1. Processo Inventario de 2025 do SEI nº 0040.000107/2025-48

- Relação de Inventário de Bens Móveis 2025 (67812889);
- Relação de Inventário Físico-Financeiro dos Bens Imóveis 2025 (67867131);
- Relação de Bens Moveis Servíveis 2025 (67867588);
- Relação de Bens Moveis Inservíveis 2025 (67867848)
- Relação Fotográfica de Bens Moveis Servíveis 2025 (69233323) e
- Relação Fotográfica de Bens Moveis Inservíveis 2025 (69214246).

4.2. Bens moveis

A equipe de Inventário, em conjunto com o setor de Contabilidade, realizou um levantamento detalhado dos bens patrimoniais da SOPH, obtendo o resultado de 1040 bens moveis cadastrados. Esses bens foram classificados como servíveis e inservíveis, com um valor total de **R\$ 5.975.067,50**.

4.3. Bens Imóveis

Com o objetivo de manter um controle preciso dos bens imóveis da SOPH, a equipe de Inventário, em colaboração com o setor de Contabilidade, realizou também o levantamento dos bens imóveis da SOPH, totalizando um valor de **R\$ 25.690.147,12**.

Um dos destaques do inventario de 2025 foi a transferência dos bens móveis da antiga sede para a nova unidade administrativa, realizada de forma organizada e eficiente, cujo resultado foi bastante positivo, garantindo a adequada identificação, controle e realocação do patrimônio, sem prejuízo à continuidade das atividades institucionais.

Verificou-se, conforme apresentado na planilha cadastro de Bens Ativos SOPH – Posição em 31/12/2025, um total de 1.186 itens cadastrados no sistema de

controle patrimonial da SOPH, sendo 1.040 itens cadastrados como bens móveis servíveis e inservível 146 itens como bens imóveis.

Descrição	Localizados		Total Geral
	Servíveis	Inservíveis	
Bens Móveis	749	291	1.040
Bens Imóveis	146	-	146
Totais dos Bens =>	895	291	1.186

4.4. Bens Moveis Servíveis

No levantamento dos bens móveis servíveis, catalogados e em pleno uso, com estado de conservação classificado como bom ou excelente, registrou-se um total de 749 itens, correspondendo a um valor de R\$ 5.375.235,81.

Além disso, no ano de 2025, a SOPH recebeu um volume significativo de doações de equipamentos provenientes de órgãos da Administração Direta do Governo do Estado de Rondônia, incluindo cadeiras, monitores e outros bens permanentes, os quais foram devidamente incorporados ao inventário patrimonial desta empresa pública, contribuindo para o fortalecimento da estrutura administrativa e operacional.

4.5. Bens Moveis Inservíveis

No levantamento patrimonial, foram identificados 291 bens inservíveis, totalizando o valor de R\$ 599.831,69, classificados como em estado de conservação péssimo para a Administração. Esses itens encontram-se devidamente separados e armazenados em local apropriado, aguardando a conclusão do inventário.

Ressalta-se que, no exercício de 2025, outros 17 bens foram reclassificados como inservíveis. A Comissão de Desfazimento encontra-se com os trabalhos em estágio avançado, visando à finalização dos procedimentos de desfazimento e à consequente baixa dos bens nos registros patrimoniais e contábeis da SOPH, assegurando a correta gestão e o adequado controle dos ativos da organização.

4.6. Bens Moveis não Localizados

Ressalta-se que, no exercício de 2025, não houve registros de bens não localizados, diferentemente do observado em levantamentos realizados em anos

anteriores. Todos os bens patrimoniais, sejam servíveis ou inservíveis, foram devidamente identificados e controlados.

Tal resultado evidencia o comprometimento da equipe responsável, bem como o zelo, a responsabilidade e a atenção dispensados à gestão e à guarda dos bens sob sua responsabilidade, reforçando as boas práticas de controle patrimonial adotadas pela SOPH.

4.7. Movimentação de Bens Móveis 2025

A seguir, apresenta-se a relação detalhada dos bens movimentados, conforme os quadros específicos de cada setor:

DIRETORIA DA PRESIDÊNCIA		
Bens que saíram	Destino	Tombamento
N/A	N/A	N/A
Bens que Entraram	Origem	Tombamento
NOTEBOOK SONY SVS 15125CBB17	DIVISÃO DE GABINETE	733
MONITOR AOC 21,5-LED	DIVISÃO DE GABINETE	1516
CPU HP COMPUTADOR	DIVISÃO DE GABINETE	1513

DIRETORIA ADMINISTRATIVA DAF		
Bens que saíram	Destino	Tombamento
ARQUIVO MDF 1,64X0,51	DA	683
ARQUIVO MDF 1,64X0,51	DA	684
POLTRONA DIRETOR – VINIL PARANÁ	DA	987
ARMÁRIO ALTO – 2 PORTAS	DA	1048
COMPUTADOR POSITIVO MASTER	SEDE ANTIGA	1204
MESA DUPLA – 1,20X1,36	DA	661
AR-CONDICIONADO 18.000 BTUS	SEDE ANTIGA	593
MESA DE REUNIÃO – MOI	DA	1045
MONITOR AOC 21,5 POLEGADA	DA	1327
COMPUTADOR A10X	DA	1341
NOBREAK EASY	DA	1396
Bens que Entraram	ORIGEM	Tombamento

CADEIRA FIXA	CSEG	1120
CADEIRA FIXA	DIRPRE	1128
MONITOR LENOVO 22P	DOAÇÃO	1518

COORDENAÇÃO DE GESTÃO PORTUÁRIA		
Bens que saíram	Destino	Tombamento
MESA DE TRABALHO 1,36X0,60	RECPEÇÃO	672
CADEIRA GIRATÓRIA SECRETARIA	SEDE ANTIGA	978
AR CONDICIONADO 9000BTUS	SEDE ANTIGA	1300
Bens que Entraram	Origem	Tombamento
N/A	N/A	N/A

Comissão Permanente de Licitação		
Bens que saíram	Destino	Tombamento
CONDICIONADOR DE AR SPLIT 18.000 BTUS	BENS SEDE ANTIGA	593
MESA EM L 1,36*0,60	SECONI	637
COMPUTADOR POSITIVO E MONITOR AOC, 17"	BENS SEDE ANTIGA	754
CADEIRA GIRATÓRIA	BENS SEDE ANTIGA	959
IMPRESSORA HP LASERJET	BENS SEDE ANTIGA	1007
MONITOR LCD 19	BENS SEDE ANTIGA	1250-I
Bens que Entraram	Origem	Tombamento
MESA EM L 1,36X0,60	SECONI	634

Divisão de Gabinete		
Bens que saíram	Destino	Tombamento
NOTEBOOK SVS15125CBB	DICONF	732
NOTEBOOK SONY SVS 15125CBB	DIRPRE	733
COMPUTADOR POSIT88310354IVO	BENS SEDE ANTIGA	746
COMPUTADOR POSITIVO	BENS SEDE ANTIGA	759
CADEIRA GIRATÓRIA SECRETARIA	COPAS	977

AA3 - ARMÁRIO ALTO COM 2 PRATELEIRAS E 2 SUPORTE PASTAS	SINF	979
ETR5 - ESTAÇÃO DE TRABALHO RETANGULAR	ASCOM	1085
AA3 - ARMÁRIO ALTO COM 2 PRATELEIRAS E 2 SUPORTE PASTAS	BENS SEDE ANTIGA	1095
AA3 - ARMÁRIO ALTO COM 2 PRATELEIRAS E 2 SUPORTE PASTAS	BENS SEDE ANTIGA	1096
GVTI - GAVETEIRO FIXO DE 02 (DUAS) GAVETAS	ASCOM	1106
AR. COND. SPLIT PISO TETO, 36.000BTU'S, MARCA ELGIN	BENS SEDE ANTIGA	1302
COMPUTADOR AIOX E MONITOR 15.4'	ASCOM	1352
MONITOR LED 18,5" POSITIVO FIT 852 POS	BENS SEDE ANTIGA	0767
ETR5 - ESTAÇÃO DE TRABALHO RETANGULAR	BENS SEDE ANTIGA	1076
NOBREAK EASY WAY 1.200 STD	ASCOM	1388
NOTEBOOK VAIO	SINF	1486
NOTEBOOK SONY	ASCOM	731
CAMERA DIGITAL CANON REBEL EOS T31	ASCOM	925
Bens que Entraram	Origem	Tombamento
Monitor AOC 24	DOAÇÃO	1525
Monitor DELL	DOAÇÃO	1532

CONTROLE INTERNO		
Bens que saíram	Destino	Tombamento
COND. DE AR SPLIT 12.000 BTU"S	BENS SEDE ANTIGA	610
MESA EM L 1,36X0,60+0,90X0,60	CPL	634

MONITOR DE LED 18,5" POSITIVO	BENS SEDE ANTIGA	766
CADEIRA SECRETÁRIA, S/B, VINIL PARANÁ	COPAS	969
MONITOR DE VÍDEO, 19", MARCA HP	BENS SEDE ANTIGA	1247
Bens que Entraram	Origem	Tombamento
MONITOR DELL	DOAÇÃO	1521
MESA EM L 02 GAVETAS	CPL	637
CADEIRA GIRATORIA	COPAS	977

SETOR DE INFORMÁTICA		
Bens que saíram	Destino	Tombamento
SPLIT 18000BTUS ELECTROLUX TE18F/TI18F	BENS SEDE ANTIGA	1233
Bens que Entraram	ORIGEM	Tombamento
NOBREAK EASYWAY	SRH	1379
SWITCH TP LINK 48 PORTAS	SESUPAM	1404
SWITCH TP LINK 48 PORTAS	SESUPAM	1405
SWITC TP LINK 8 PORTAS	SESUPAM	1407
GRAVADOR DIGITAL 32 CAMERAS	SESUPAM	1408
MONITOR LENOVO 22P	DOAÇÃO	1514
MONITOR LENOVO 22P	DOAÇÃO	1515
LICENÇA DE SOFTWARE	NOVO	17962
ARMARIO ALTO 2P	GAB	979

FATURAMENTO		
Bens que saíram	Destino	Tombamento
COMPUTADOR POSITIVO MASTER	BENS SEDE ANTIGA	1218
MICROCOMPUTADOR COM MONITOR	BENS SEDE ANTIGA	1247
Bens que Entraram	ORIGEM	Tombamento
N/A	N/A	N/A

DIVISÃO CONTÁBIL E FINANCEIRA		
Bens que saíram	Destino	Tombamento
BALCÃO MADEIRA FÓRMICA 4,80X1,00	BENS SEDE ANTIGA	402
CONDICIONADOR DE AR DE 18.000 BTUS	BENS SEDE ANTIGA	517
MESA DUPLA C/P-CPU 1,20X1,36X0,75	BENS SEDE ANTIGA	662
MONITOR LED 18,5" POSITIVO	BENS SEDE ANTIGA	770
COMPUTADOR POSITIVO MASTER D570	BENS SEDE ANTIGA	756
MONITOR LED 18,5" POSITIVO	BENS SEDE ANTIGA	779
CENTRAL DE AR TIPO SPLIT 18.000 BTU'S	BENS SEDE ANTIGA	788
CADEIRA GIRATÓRIA SECRETARIA S/BRAÇO VER. VINIL	BENS SEDE ANTIGA	960
MICROCOMPUTADOR MODELO INFOWAY	BENS SEDE ANTIGA	1253
Bens que Entraram	ORIGEM	Tombamento
GAVETEIRO VOLANTE 02 GAVETAS	SESUPAM	93
CADEIRA GIRATORIA COM BRASOS	DOAÇÃO	1494
MONITOR HP	DOAÇÃO	1522
MONITOR HP	DOAÇÃO	1527
NOBREAK EASY 1200	FAT	1369
NOTEBOOK SVS15125CBB	GAB	732

BALANÇA		
Bens que saíram	Destino	Tombamento
MICROCOMPUTADOR INFOWAY	BENS SEDE ANTIGA	1251
Bens que Entraram	ORIGEM	Tombamento
N/A	N/A	N/A
ENGENHARIA		
Bens que saíram	Destino	Tombamento
AR CONDICIONADO SPLIT, ELETROLUX (ELGIN) 36.000	BENS SEDE ANTIGA	1221

Bens que Entraram	ORIGEM	Tombamento
MONITOR AOC	DOAÇÃO	1528

SALA DE TREINAMENTO		
Bens que saíram	Destino	Tombamento
CONDICIONADOR DE AR 36 MIL BTU'S	BENS SEDE ANTIGA	1220
Bens que Entraram	ORIGEM	Tombamento
N/A	N/A	N/A

COORDENADORIA DE SEGURANÇA		
Bens que saíram	Destino	Tombamento
N/A	N/A	N/A
Bens que Entraram	ORIGEM	Tombamento
6 CADEIRA GIRATORIA C/ BRAÇO	DIVERSOS	1496, 1497, 1499, 1500, 1501 E 1502
2 MICROCOMPUTADOR	DIVERSOS	1507 E 1508
MONITOR HP	DOAÇÃO	1524
MONITOR AOC	DOAÇÃO	1526
AR CONDICIONADO PISO TETO 36.000BTUS	GAB	1302
CÂMERAS LUATEK	NOVO	8100

SETOR DE RECURSOS HUMANOS		
Bens que saíram	Destino	Tombamento
MONITOR AOC LCD, 22"	BENS SEDE ANTIGA	546
CADEIRA SECRETÁRIA, PRETA	BENS SEDE ANTIGA	644
COMPUTADOR POSITIVO	BENS SEDE ANTIGA	752
MONITOR LED 18,5" POSITIVO	DA	773
CADEIRA GIRATÓRIA EXECUTIVA, PRETA	COJUR	1151
MONITOR DE VÍDEO LCD 20	BENS SEDE ANTIGA	1253
2 REGISTRADOR DE PONTO ELETRÔNICO	BENS SEDE ANTIGA	1259 E 1260
CONDICIONADOR DE AR, 18.000BTU"S	BENS SEDE ANTIGA	1294

NOBREAK EASY WAY 1.200	SINF	1379
Bens que Entraram	ORIGEM	Tombamento
NOBREAK EASY WAY 1.200	DINF	1395
CADEIRA GIRATORIA C/BRAÇOS	DOAÇÃO	1503
2 MONITOR LENOVO	DIVERSOS	1517 E 1519

RECEPÇÃO		
Bens que saíram	Destino	Tombamento
POLTRONA COM ENCOSTO E ASSENTO REVESTIDO EM CORINO	BENS SEDE ANTIGA	452
CONDICIONADOR DE AR SPLIT HI-WALL 24.000 BTU'S	BENS SEDE ANTIGA	616
Bens que Entraram	ORIGEM	Tombamento
GAVETEIRO C/ 02 GAVETAS	SESUPAM	1065
BEBEDOURO COLUNA LIBELL	COPA	1298
MESA DE TRABALHO C/ 02 GAVETAS	CGP	672

SETOR DE MANUTENÇÃO		
Bens que saíram	Destino	Tombamento
COMPUTADOR POSITIVO MASTER D570 (ROHS) C/TECLADO	BENS SEDE ANTIGA	760
MONITOR LED 18,5" POSITIVO FIT 852 POS	DFO	764
MESA SIMPLES RETA TAMPO LAT. 25MM MDF C/02 GAV. 120X060X073 – MOTIVA	DFO	950
ARMÁRIO ALTO FECHADO C/02 PORTAS	DFO	992
CADEIRA GIRATÓRIA TECIDO PRETO	DFO	1147

Bens que Entraram	ORIGEM	Tombamento
N/A	N/A	N/A

COORDENADORIA JURIDICA		
Bens que saíram	Destino	Tombamento
COMPUTADOR POSITIVO	BENS SEDE ANTIGA	748
COMPUTADOR POSITIVO	BENS SEDE ANTIGA	749
COMPUTADOR POSITIVO	BENS SEDE ANTIGA	1205
COMPUTADOR POSITIVO	BENS SEDE ANTIGA	1207
COMPUTADOR POSITIVO	BENS SEDE ANTIGA	1208
Bens que Entraram	ORIGEM	Tombamento
CADEIRA EXECUTIVA – PRETA	SRH	1151
MICROCOMPUTADOR 7980	DOAÇÃO	1504
CPU DELL	DOAÇÃO	1511
CPU HP	DOAÇÃO	1512
MINOTOR LENOVO 22P	DOAÇÃO	1520
MONITOR AOC	DOAÇÃO	1529

SESUPAM		
Bens que saíram	Destino	Tombamento
CADEIRA SECRETÁRIA	COPAS	961
CPU, POSITIVO MASTER	BENS SEDE ANTIGA	1211
MICROCOMPUTADOR – ITAUTEC	BENS SEDE ANTIGA	1248
MESA EM L (PARTE DA MESA)	BENS SEDE ANTIGA	635
MESA SIMPLES 02 GAVETAS	DFO	951
GVT2-GAVETEIRO PEDESTRAL	RECEPÇÃO	1065
SWITCH TP-LINK 48P	SINF	1404
SWITCH TP-LINK 48P	SINF	1405
SWITCH 8 PORTAS	SINF	1407
GRAVADOR DIGITAL 32 CAMERAS	SINF	1408

Bens que Entraram	ORIGEM	Tombamento
CPU POSITIVO		741
MONITOR 18,5 POSITIVO		781
MINITOR LENOVO	DOAÇÃO	1523
09 - ARQUIVO DESLIZANTE 182 FACES	DOAÇÃO SUPEL	1534 AO 1542
ARCONDICIONADO 9000 TRANE	CGP	1300
CONDENSADORA 18K MIDEA	DAF	1409
17 – CONDENSADORA 36K MIDEA	DAF	1410 AO 1427
55 – EVAPORADORA K7 SPRINGER MIDEA	DAF	1428 AO 1482

DIRETORIA DE FISCALIZAÇÃO OPERACIONAL		
Bens que saíram	Destino	Tombamento
ARMARIO DE AÇO COM DUAS PORTAS	BENS SEDE ANTIGA	134
MESA CURVA	COPA	450
CONDICIONADO DE AR SPLIT HI-WALL 12.000 BTU'S	BENS SEDE ANTIGA	609
CONDICIONADO DE AR SPLIT HI-WALL 18.000 BTU'S	BENS SEDE ANTIGA	615
COMPUTADOR POSITIVO MASTER	BENS SEDE ANTIGA	742
02 - CONDICIONADOR DE AR SPLIT 12 .000 BTUS	BENS SEDE ANTIGA	1016 e 1018
CENTRAL DE AR 24.000 BTU'S MIDÉIA	BENS SEDE ANTIGA	792
02 - CADEIRA FIXA - TECIDO PRETO	BENS SEDE ANTIGA	1119 e 1225
COMPUTADOR INFOWAY	BENS SEDE ANTIGA	1245
Bens que Entraram	ORIGEM	Tombamento
CADEIRA GIRATORIA	DOAÇÃO	1495
02 – MICROCOMPUTADOR	DOAÇÃO	1506 E 1510
MONITOR LENOVO	DOAÇÃO	1530

MONITOR DELL	DOAÇÃO	1531
MONITOR 18,5P	SEMET	764
02 - MESA RETA 02 GAVETAS	DIVERSOS	950 E 951
ARMARIO ALTO FECHADO 02 PORTAS	SEMET	992
CADEIRA PRETA	SEMET	1147
MICROCOMPUTADOR	DOAÇÃO	1509

ARQUIVO		
Bens que saíram	Destino	Tombamento
Arquivo em Aço 4 Gavetas	INSERVÍVEL	59
Armário em aço – PANDIM	INSERVÍVEL	99
2 Armário em aço 2 Portas	INSERVÍVEL	351 e 982
Poltrona com/Encosto	INSERVÍVEL	454
BREAKLESS	INSERVÍVEL	506
SMART TV 42 LG	INSERVÍVEL	1013
2 Nobreak 2200VA	INSERVÍVEL	1272 e 1273
Bens que Entraram	ORIGEM	Tombamento
N/A	N/A	N/A

COPAS		
Bens que saíram	Destino	Tombamento
N/A	N/A	N/A
Bens que Entraram	ORIGEM	Tombamento
05 - CADEIRA GIRATORIA SECRETARIA	DIVERSOS	960,961, 967, 959 E 969
CADEIRA EXECUTIVA	SRH	973
AB-ARMÁRIO	COPA	1059
BEBEDOURO BEGEL	COPA	1237
MESA CURVA	DFO	450

BENS SEDE ANTIGA - SOPH		
Bens que saíram	Destino	Tombamento
N/A	N/A	N/A
Bens que Entraram	ORIGEM	Tombamento
02 – POLTRONA COM ENCOSTO	RECEPÇÃO	452
ETR 5 – ESTAÇÃO DE TRABALHO	GAB	1076

03 – MONITOR DE LED 18,5	DIVERSOS	766, 779 E 770
09 – COMPUTADOR POSITIVO	DIVERSOS	759, 752, 746, 748, 749, 754, 756, 742 E 760
CONDICIONADOR DE AR 24.000BTUS	RECEPÇÃO	616
CONDICIONADOR DE AR 18.000BTUS	DFO	615
CONDICIONADOR DE AR 24.000BTUS MIDEA	DFO	792
02 - CONDICIONADOR DE AR 12.000BTUS	DIVERSOS	1016 E 1018
CONDICIONADOR DE AR 18.000BTUS TCL	SRH	1294
04 - CONDICIONADOR DE AR 1200BTUS	DIVERSOS	608, 612, 610 e 609
02 CONDICIONADOR DE AR 18000BTUS	DIVERSOS	518 E 517
01 CONDICIONADOR DE AR 18.000BTUS	DICONF	788
01 CONDICIONADOR DE AR 18.000BTUS	DAF	593
01 CONDICIONADOR DE AR 18.000BTUS	SINF	1233
02 CONDICIONADOR DE AR 36.000BTUS	DIVERSOS	1220 E 1221
AA3 – ARMARIO COM DUAS PRATELEIRA	DIVERSOS	1095 E 1096
MESA DUPLA	DICONF	662
MESA EM L	SESUPAM	635
06 – COMPUTADOR POSITIVO MASTER	DIVERSOS	1218, 1205, 1207, 1208, 1204 E 1211
CADEIRA ALTA PRETA	DAF	1117
01 CONDICIONADOR DE AR 18.000BTUS	DIRPRE	1219
CADEIRA SECRETARIA	SRH	644
05 - MICROCOMPUTADOR ITAUTEC	RECEPÇÃO	1245, 1247, 1250, 1251 E 1253
MICROCOMPUTADOR ITAUTEC	SESUPAM	1248
BALCÃO MADEIRA	DICONF	402
IMPRESSORA HP	CPL	1007
MONITOR AOC 17P	SRH	546

MONITOR LCD 19P	CPL	1250-I
02 -CADEIRA UNIVERSITARIA	DIVERSOS	1157 E 1156
CADEIRA SECRETÁRIA	CSEG	964
02 – REGISTRADOR DE PONTO	DIVERSOS	1259 E 1260

DA		
Bens que saíram	Destino	Tombamento
N/A	N/A	N/A
Bens que Entraram	ORIGEM	Tombamento
MONITOR LED 18,5	SRH	773
ETRS – ESTAÇÃO DE TRABALHO	DAF	1074
02 – MICROCOMPUTADOR	DAF	1505 E 1341
MONITOR DELL	DAF	1533
ARQUIVO MDF	DAF	683 E 684
POLTRONA DIRETOR	DAF	987
AAI – ARMARIO ALTO	DAF	1048
MESA DUPLA	DAF	661
MONITOR AOC 21,5	DAF	1327
NOBREAK EASY	DAF	1396
PNS – PAINEL DIVISOR	SETOR DE RECURSOS HUMANOS - SRH	1088

ASCOM		
Bens que saíram	Destino	Tombamento
N/A	N/A	N/A
Bens que Entraram	ORIGEM	Tombamento
NOTEBOOK SONY	DIVISÃO DE GABINETE	731
CAMERA DIGITAL	DIVISÃO DE GABINETE	925
POLTRONA DIRETOR	DIVISÃO DE GABINETE	985
ETR5 – ESTAÇÃO DE TRABALHO	DIVISÃO DE GABINETE	1085
GVTI GAVETEIRO	DIVISÃO DE GABINETE	1106
MONITOR AOC 21,5	DIVISÃO DE GABINETE	1325
COMPUTADOR AIOX	DIVISÃO DE GABINETE	1352
NOBREAK EASY	DIVISÃO DE GABINETE	1388

5. Conclusão

A análise do Inventário Patrimonial de 2025 evidencia avanços em relação ao exercício anterior, especialmente no que se refere à organização dos registros, à melhoria dos controles e ao maior envolvimento do Setor de Patrimônio nas atividades de acompanhamento e regularização dos bens. As ações iniciadas em 2024 contribuíram para reduzir inconsistências e promover maior atenção à gestão patrimonial no âmbito da Unidade Gestora.

Entretanto, apesar da evolução observada, ainda persistem fragilidades relevantes, principalmente no que diz respeito à conscientização e ao comprometimento dos servidores responsáveis pela guarda e utilização dos bens patrimoniais. Verifica-se que parte dos responsáveis ainda não internalizou plenamente suas atribuições, o que resulta em falhas na conservação, na localização dos bens e na atualização das informações patrimoniais.

Diante desse cenário, torna-se imprescindível dar continuidade e intensificar as ações de sensibilização, com foco específico nos responsáveis diretos pelos bens. A realização de treinamentos periódicos, reuniões orientativas e campanhas internas deve ser reforçada, enfatizando que a correta gestão patrimonial é uma responsabilidade compartilhada, com impactos diretos na eficiência administrativa, na transparência e na preservação do patrimônio público.

Recomenda-se, ainda, o fortalecimento dos instrumentos de responsabilização, por meio da adoção de mecanismos mais efetivos de controle, acompanhamento e cobrança quanto ao uso adequado e à guarda dos bens. A utilização de relatórios gerenciais, indicadores de desempenho e registros formais de responsabilidade pode contribuir para ampliar o comprometimento dos servidores e reduzir ocorrências de uso inadequado ou extravio.

Por fim, destaca-se a importância de manter uma comunicação institucional contínua e clara sobre as políticas patrimoniais, bem como sobre os resultados alcançados e os pontos que ainda demandam melhorias. A consolidação de uma cultura organizacional voltada à valorização do patrimônio exige constância, monitoramento e engajamento dos responsáveis. Assim, embora os avanços registrados em 2025 sejam significativos, a gestão patrimonial ainda demanda esforços contínuos para alcançar um nível de conscientização e responsabilidade plenamente satisfatório.

Porto Velho, 31 de dezembro de 2025

Documento assinado digitalmente
 **UDSON VIEIRA DOS SANTOS**
Data: 13/02/2026 13:51:58-0300
Verifique em <https://validar.iti.gov.br>

UDSON VIEIRA DOS SANTOS
Presidente da Comissão de Inventário

Documento assinado digitalmente
 **LEANDRO MARQUES OLIVEIRA MACHADO**
Data: 11/02/2026 11:16:14-0300
Verifique em <https://validar.iti.gov.br>

LEANDRO MARQUES MACHADO
Membro da Comissão de Inventário

Documento assinado digitalmente
 **MANICA MIRLA XAVIER DA SILVA NOGUEIRA**
Data: 13/02/2026 14:00:23-0300
Verifique em <https://validar.iti.gov.br>

MÂNICA MIRLA XAVIER DA SILVA NOGUEIRA
Membro da Comissão de Inventário

Documento assinado digitalmente
 **NATHALIA KAROLYNE DE OLIVEIRA PEREIRA**
Data: 13/02/2026 14:23:34-0300
Verifique em <https://validar.iti.gov.br>

NATHALIA KAROLYNE DE OLIVEIRA PEREIRA
Membro da Comissão de Inventário

Documento assinado digitalmente
 **GEIZA FRANCISCA DE SOUZA KUHN**
Data: 13/02/2026 14:13:09-0300
Verifique em <https://validar.iti.gov.br>

GEIZA FRANCISCA DE SOUZA KUHN
Membro da Comissão de Inventário

- Anexo I – Relação de Inventário de Bens Móveis 2025;
- Anexo II – Relação de Inventário Físico-Financeiro dos Bens Imóveis 2025;
- Anexo III – Relação de Bens Moveis Servíveis 2025;
- Anexo IV – Relação de Bens Moveis Inservíveis 2025;
- Anexo V – Relação Fotográfica de Bens Moveis Servíveis 2025;
- Anexo VI - Relação Fotográfica de Bens Moveis Inservíveis 2025.



RONDÔNIA
★
Governo do Estado

GOVERNO DO ESTADO DE RONDÔNIA

Sociedade de Portos e Hidrovias do Estado de Rondônia - SOPH

Setor de Sup. Pat. e Alm - SOPH-SESUPAM

RELATÓRIO

INVENTÁRIO FÍSICO FINANCEIRO DE BENS MÓVEIS (ANECO TC-15) - EXERCÍCIO 2025					
Número Bem	Número da Chapeira	Data Aquisição	Descrição	Estado de Conservação: 1.Bom, 2.Excelente, 3.Regular, e 4.Péssimo	Valor do Bem
1.02.03.01.05.007 Empilhadeira					904.700,00
1444	1290	24/02/2022	EMPILHADEIRA PARA MOVIMENTAÇÃO DE CARGA, CAPACIDADE 7.000KG COM MOTOR A DIESEL	1	246.900,00
1441	1291	24/02/2022	EMPILHADEIRA PARA MOVIMENTAÇÃO DE CARGAS, CAPACIDADE 4.000 KG, COM MOTOR A GÁS	1	132.900,00
1439	1289	24/02/2022	EMPILHADEIRA PARA MOVIMENTAÇÃO DE CARGA, CAPACIDADE 7.000 KG COM MOTOR A DIESEL	1	246.900,00
1329	1229	18/11/2015	EMPILHADEIRA MOD. CPCD35N-RG2	3	64.000,00
1328	1228	18/11/2015	EMPILHADEIRA MOD. CPCD35N-RG2	3	64.000,00
1327	1227	18/11/2015	EMPILHADEIRA MOD. CPCD50	3	150.000,00
1.02.03.01.05.008 Containeres					13.000,00
981	486	30/10/2007	CONTAINERES 40 PÉS	4	6.500,00
980	485	30/10/2007	CONTAINERES 40 PÉS	4	6.500,00
1.02.03.01.05.009 Carretas					20.145,00
983	1004	02/06/2014	CARRETA REBOQUE - CHACI 9A9DB01CPEBEDT6645	3	19.000,00
982	119	23/02/2001	CARRETA REBOQUE MOD. AGRICOLA DE PNEUS CAPACIDADE	4	1.145,00
1.02.03.01.05.010 Balanças					189.608,00
1381	8096	27/05/2020	SISTEMA DE PESAGEM PARA BALANCA RODOVIARIA MARCA LIDER CAP. 120.000 KG	1	49.980,00
1353	8095	04/01/2019	MANUTENÇÃO BALANÇA RODOVIARIA	1	23.000,00
987	8093	13/02/2014	MATERIAS PARA MANUTENÇÃO DA BALANÇA RODOVIÁRIA	3	22.308,00
986	8079	01/06/2013	SERVIÇOS DE RECUPERAÇÃO DA BALANÇA	3	15.250,00
985	709	07/11/2012	BALANÇA DE PESAGEM DE VOLUMES CAPAC.2.000 KG MARCA	3	9.070,00
984	318	06/10/2004	BALANÇA RODOVIÁRIA	4	70.000,00
1.02.03.01.05.011 Equipamentos de Comunicação					8.580,00
1434	724	17/12/2012	RADIO PORTATIL EP450 VHF (146-174 MHZ)	3	1.290,00
1432	833	07/08/2013	RADIO COMUNICADOR PROFISSIONAL DE LONGO ALCANCE	3	1.200,00
1200	713	17/12/2012	RADIO PRO 5100 VHF (136-174MHZ) 64 CH	3	5.700,00

1186	322	17/11/2004	GRAVADOR K-7 MARCA PANASONIC	4	390,00
1.02.03.01.05.012 Lanchas e Embarcações Auxiliares					68.000,00
1224	845	22/10/2013	BARCO EM DURALUMINIO SOLDADO MED 7MTS C/MOTOR 75 H	1	68.000,00
1.02.03.01.05.014 Equip. de Segurança (revolver)					7.494,00
1242	524	30/03/2009	REVOLVER CAL.38, INOX, MOD.825, 6 TIROS, 3" CANO	3	2.498,00
1241	522	30/03/2009	REVOLVER CAL.38, INOX, MOD.825, 6 TIROS, 3" CANO	3	2.498,00
1240	523	30/03/2009	REVOLVER CAL.38, INOX, MOD.825 6 TIROS, 3" CANO	3	2.498,00
1.02.03.01.05.015 Equip. de Segurança (cameras)					39.283,12
1421	8101	04/07/2021	BENS RELACIONADOS CONTROLADOS - PARA OS EQUIPAMENTOS DO SETOR SEGURANÇA DO PORTO, COORD DA GUARDA PORTUÁRIA	1	12.607,56
1420	8100	15/07/2021	CÂMERAS LUATEK - BENS PARA O SETOR DE SEGURANÇA DO PORTO	1	5.400,00
1419	8099	17/08/2021	Bens Relacionados/ CONTROLADOS - Para os equipamentos de segurança e o Setor do Porto, Coord da Guarda Portuária	1	6.221,72
1418	8098	14/07/2021	Bens Relacionados/CONTROLADOS para os equipamentos de Segurança, Conforme NF N° 77	1	15.053,84
1.02.03.01.05.016 Equip.Primeiros Socorros					9.220,12
1324	815	03/06/2013	01 OCULOS DE PROTEÇÃO	3	6,12
1323	814	03/06/2013	01 OCULOS DE PROTEÇÃO	3	6,12
1322	813	03/06/2013	01 OCULOS DE PROTEÇÃO	3	6,12
1321	812	03/06/2013	01 TESOURA PONTA ROMBA	3	29,87
1320	811	03/06/2013	01 TESOURA PONTA ROMBA	3	29,87
1318	809	03/06/2013	01 DESFIBRILADOR EXTERNO AUTOMMÁTICO	3	7.394,48
1317	808	03/06/2013	IMOBILIZADOR DE CABEÇA TIPO HEAD BLOCK	3	199,07
1316	807	03/06/2013	IMOBILIZADOR DE CABEÇA TIPO HEAD BLOCK	3	199,07
1315	806	03/06/2013	PRANCHA RIGIDA P/IMOBILIZAÇÃO E RESGATE	3	586,20
1314	805	03/06/2013	PRANCHA RIGIDA P/IMOBILIZAÇÃO E RESGATE	3	586,20
1313	804	03/06/2013	COLAR CERVICAL P/RESGATE DE VITIMAS TAM. GRANDE	3	17,70
1312	803	03/06/2013	COLAR CERVICAL P/RESGATE DE VITIMAS TAM. GRANDE	3	17,70
1311	802	03/06/2013	COLAR CERVICAL P/RESGATE DE VITIMAS TAM. MÉDIO	3	17,70
1310	801	03/06/2013	COLAR CERVICAL P/RESGATE DE VITIMAS TAM. MÉDIO	3	17,70
1309	800	03/06/2013	COLAR CERVICAL P/RESGATE DE VITIMAS TAM. PEQUENO	3	17,70
1308	799	03/06/2013	COLAR CERVICAL P/RESGATE DE VITIMAS TAM. PEQUENO	3	17,70
1307	798	03/06/2013	COLAR CERVICAL P/RESGATE DE VITIMAS TAM. PEQUENO	3	17,70
1306	797	03/06/2013	COLAR CERVICAL P/RESGATE DE VITIMAS TAM. PEQUENO	3	17,70
1305	796	03/06/2013	COLAR CERVICAL P/RESGATE DE VITIMAS TAM. PEQUENO	3	17,70
1304	795	03/06/2013	COLAR CERVICAL P/RESGATE DE VITIMAS TAM. PEQUENO	3	17,70
1.02.03.01.05.017 Veiculos Pesados					238.990,00
1325	1225	22/10/2015	CAMINHÃO COM CAÇAMBA BASCULANTE	1	238.990,00
1.02.03.01.05.018 Pá Carregadeira					861.000,00
1445	1288	16/09/2022	PÁ CARREGADEIRA, PLACA MAQ-6752, COR AMARELA, MODELO W-160, MARCA NEW ROLLAND	1	365.000,00
1326	1224	09/09/2015	PÁ CARREGADEIRA MODELO 821E CHASSI HBZN821EEFAE07681	3	496.000,00
1.02.03.01.05.099 Outros - Equipamentos					178.898,40
1541	1250-I	22/10/2019	MONITOR DE VIDIO 19" MARCA HP" MODELO L 190HB	1	24,98
1447	1295	02/05/2022	TANQUE FLUTUANTE DE BORRACHA	1	23.975,00
1443	1293	24/02/2022	SKIMMER RECOLHEDOR TIPO VERTEDOURO PARA RECOLHIMENTO DE ÓLEOS DE BAIXA E MÉDIA VISCOSIDADE	1	30.252,00
1423	8097	14/07/2021	BENS RELACIONADOS CONTROLADOS - PARA MANUTENÇÃO DAS CANCELAS DE ACESSO AO PORTO/ SOPH	1	10.262,80
1422	8102	14/07/2021	BENS RELACIONADOS CONTROLADOS - PARA MANUTENÇÃO DAS CANCELAS DO PORTO - COORD DA GUARDA PORTUÁRIA	1	4.824,00
1351	8094	25/02/2019	AUTOMAÇÃO DA CANCELA	1	74.653,20

1332	1235	30/10/2018	BARREIRA AUTOMATICA BARRIER RÁPIDA BIVOLT 6-HZ MOTOR 01 CV AUTO-FLUXO 5M KIT DE INTERFONE	1	6.830,00
1331	1234	30/10/2018	BARREIRA AUTOMATICA BARRIER RÁPIDA BIVOLT 60HZ MOTOR 1CV AUTO-FLUXO 5M C/ KIT INTERFONE	1	6.830,00
587	1044	01/09/2014	ETL4 ESTAÇÃO DE TRABALHO C/ GOTA DIR.ESQ. PROD. CE	3	1.122,07
1566	1308	29/12/2023	Conjunto de Cancelas, Marca Prime de 4,30mts	1	11.960,00
1567	1309	29/12/2023	Catraca semi automática, Tripé G - Teak	1	6.949,00
1734	1338	05/03/2024	Pulverizador costal. Tanque 12 a 15 litros. Técnico do Motor: Motor dois tempos. Rotação de motor máxima de 7250 RPM. Capacidade do tanque de combustível	1	1.215,35
1.02.03.01.06.023 Empilhadeira					148.500,00
1442	1292	24/02/2022	EMPILHADEIRA PARA MOVIMENTAÇÃO DE CARGA, CAPACIDADE 4.000 KG COM MOTOR A GÁS GLP	1	148.500,00
1.02.03.01.06.027 Equipamento de Comunicação					8.436,01
1172	14	12/08/1998	APARELHO CELULAR DIGITAL MARCA NOKIA MODELO 6120	4	999,00
1173	69	22/12/1998	CENTRAL TELEFÔNICA PABX P/04 TRONCOS, 16 RAMAIS E	4	1.550,00
1183		14/04/2003	TELEFONE CELULAR MARCA NOKIA MODELO 8265	4	608,01
1184	290	28/04/2003	APARELHO DE FAC-SÍMILE BROTHER POX 560 PAPEL COMUM	4	799,00
1193	403	26/12/2005	INTERFIX	3	800,00
1194	404	26/12/2005	INTERFIX	3	800,00
1197	117	22/01/2001	APARELHO CELULAR NOKIA 5120 ESN-10611857998	3	195,00
1198	118	22/01/2001	APARELHO CELULAR NOKIA 5120 ESN-10611857965	4	195,00
1205	723	17/12/2012	RADIO PORTATIL EP450 VHF (146-174 MHZ)	3	1.290,00
1433	835	07/08/2013	RADIO COMUNICADOR PROFISSIONAL DE LONGO ALCANCE	3	1.200,00
1.02.03.01.06.029 Equipamento de Segurança (colete)					6.948,00
1237	513	19/02/2009	COLETE BALISTICO G	3	2.268,00
1238	514	19/02/2009	COLETE BALISTICO G	3	2.268,00
1239	515	19/02/2009	COLETE BALISTICO GG	3	2.412,00
1.02.03.01.06.031 Equipamento de Segurança (cameras)					5.903,88
1401	1271	14/07/2021	GRAVADOR DIGITAL DE VÍDEO MHDX - DVR	1	980,00
1403	1273	14/07/2021	NOBREAK 2200VA COM MÓDULO DE BATERIA	1	2.461,94
1435	1272	14/07/2021	NOBREAK 2200VA COM MÓDULO DE BATERIA	1	2.461,94
1.02.03.01.06.032 Equipamento de Primeiro Socorros					29,87
1565	1535	03/06/2013	01 TESOURA PONTA ROMBA	4	29,87
1.02.03.01.06.037 Maquinas, Aparelhos e Equipamentos					345,28
1722	1337	28/02/2024	Furadeira Elétrica. Tensão 110V, Potência 760W Mandril1/2. 0040.067819/2022-02	1	345,28
1.02.03.01.06.038 Outros Equipamento					7.642,60
1225	114	02/06/2000	CANCELA AUTOMATICA SIMPLES, COM BARREIRA DE 06M EM	3	1.500,00
1226	115	02/02/2000	CANCELA AUTOMATICA SIMPLES, COM BARREIRA DE 06M EM	3	1.500,00
1227	333	07/12/2004	CANCELA AUTOMÁTICA BARRA DE ALUMÍNIO MONOFÁSICA	3	3.045,60
1394	199	14/06/2002	Roçadeira FS 220 STHIL.	4	1.597,00
1.02.03.04.04 Maquinas, Motores e Aparelhos					707.122,96
1450	1299	07/11/2022	BEBEDOURO COLUNA P/GARRAFÃO 127V - LIBELL	1	650,00
1449	1298	07/11/2022	BEBEDOURO COLUNA P/GARRAFÃO 127V - LIBELL	1	650,00
1448	1300	07/11/2022	AR CONDICIONADO, SPLIT CLASSE A 9000 BTUS - TRANE	1	1.607,00
1438	864	09/12/2013	DATA SHOW EPSON X14 RESOLUÇÃO MAXIMA XGA 9102X768	3	2.625,00
1436	88	27/06/2000	POLTRONA INTERLOCUTOR MARCA MARELLI, MODELO 701 -	4	187,07
1397	791	17/05/2013	Central de AR Tipo SPLIT 12.000 BTU'S - Marca Midea MSEI-12CR	3	1.295,00
773	123	11/04/2001	TALHA COM CAPACIDADE PARA 500KG BERG STEEL	4	299,20
772	122	11/04/2001	TALHA COM CAPACIDADE PARA 500KG BERG STEEL	4	299,20
1376	1267	20/04/2020	ROCADEIRA STIHL FS 350/380	1	2.750,00

1337	1233	14/09/2018	SPLIT 18000BTUS ELECTROLUX TE18F/TI18F	3	2.059,00
979	1219	25/11/2014	CONDICIONADOR DE AR SPIT HI-WALL 18.000 BTU	3	2.124,27
978	1022	01/07/2014	CONDICIONADOR DE AR SPLIT 18 .000 BTUS	3	2.124,27
976	610	01/07/2014	CONDICIONADOR DE AR SPLIT 12 .000 BTUS	3	1.198,00
975	608	01/07/2014	CONDICIONADOR DE AR SPLIT 12 .000 BTUS	3	1.198,00
974	1018	01/07/2014	CONDICIONADOR DE AR SPLIT 12 .000 BTUS	3	1.436,54
973	1021	01/07/2014	CONDICIONADOR DE AR SPLIT 12 .000 BTUS	3	1.436,54
972	1016	01/07/2014	CONDICIONADOR DE AR SPLIT 12 .000 BTUS	3	1.436,54
970	997	23/04/2014	MOTOSERRA A GASOLINA POTENCIA 5,20 KW	3	2.758,00
969	996	16/04/2014	MOTOBOMBA COM BOMBA HIDRAULICA P/ELEVAÇÃO DE RAMPA	3	35.000,00
968	924	01/02/2014	FURADEIRA DE IMPACTO DE 02 VELOCIDADES MANUAL 220	3	605,00
918	869	16/12/2013	LAVADORA DE ALTA PRESSÃO C/POTÊNCIA MINIMA DE 2, KW MONOFÁSICA	3	1.244,00
917	868	16/12/2013	BOMBA DE TRANSFERÊNCIA DE COMBUSTIVEIS	3	199,99
916	867	16/12/2013	RETIFICADORA DE SOLDA COM POTÊNCIA MÁXIMA 400 AMP.	3	3.005,41
915	866	09/12/2013	CAIXA DE SOM AMPLIFICADA MULTIUSO 3 CANAIS	3	1.197,00
914	865	09/12/2013	TELA DE PROJEÇÃO RETRATIL 70 POLEGADAS	3	1.944,00
911	847	02/12/2013	01 CONJUNTO POLICORTE 12 C/MOTOR ELETRICO, POTÊNCIA 3,6 CV	3	1.170,00
910	846	13/11/2013	MINI CARREGADEIRA NEW HOLLAND-MODELO1218-B,04CILINDROS	3	126.999,00
909	832	03/07/2013	01 PLACA COMPACTADORA 90 KG C/MOTOR 7 HP	3	5.200,00
894	792	17/05/2013	01 CENTRAL DE AR 24.000 BTU'S MIDÉIA	3	2.388,00
890	788	17/05/2013	01 CENTRAL DE AR TIPO SPLIT 18.000 BTU'S MIDÉIA MARCA MIDEA MSEI-18CR.	3	2.200,00
886	621	01/03/2012	APARELHO DE AR CONDICIONADO TIPO SPLIT, PAREDE 12.	4	1.199,00
882	617	01/09/2011	CONDICIONADOR DE AR SPLIT HI-WALL 18.000 BTU'S EST	4	1.369,90
881	616	04/08/2011	CONDICIONADO DE AR SPLIT HI-WALL 24.000 BTU'S	4	2.290,00
880	615	04/08/2011	CONDICIONADO DE AR SPLIT HI-WALL 18.000 BTU'S - marca Mydea	3	1.560,25
875	612	04/08/2011	CONDICIONADO DE AR SPLIT HI-WALL 12.000 BTU'S	3	1.198,00
874	614	04/08/2011	CONDICIONADO DE AR SPLIT HI-WALL 12.000 BTU'S	3	1.198,00
873	609	04/08/2011	CONDICIONADO DE AR SPLIT HI-WALL 12.000 BTU'S	3	1.198,00
872	593	17/02/2011	CONDICIONADOR DE AR SPLIT HI-WALL 18.000 BTU'S EL	3	2.100,00
864	517	17/03/2009	CNDICIONADOR DE MAR DE 18.000 BTUS SPLIT HI-WALL MEDIA	3	2.880,00
863	518	17/03/2009	CONDICIONADOR DE AR 18.000 BTUS SPLIT HI-WALL MARC	3	2.880,00
858	493	17/03/2008	CILINDRO DE GÁS PARA EMPILHADEIRA	3	364,70
857	492	17/03/2008	CILINDRO DE GÁS PARA EMPILHADEIRA	3	364,70
856	491	17/03/2008	ALONGADOR DO GARFO DE EMPILHADEIRA MED. 1050X3M	3	1.050,00
855	490	17/03/2008	ALONGADOR DO GARFO DE EMPILHADEIRA MED. 1050X3M	3	1.050,00
854	489	17/03/2008	ALONGADOR DO GARFO DE EMPILHADEIRA MED. 1050X3M	3	1.050,00
836	461	12/04/2007	TRANSPORTADOR CONTÍNUO DE CORREIA COM 08 METROS DE	4	14.489,20
832	438	11/05/2006	LAVADORA 2 SAÍDAS 400 CBS	4	4.980,00
798	286	22/04/2003	PALETEIRA HIDRAÚLICA CHP 2000	4	1.284,00
785	198	18/03/2002	COMPRESSOR DE AR BPV 10/200L - 120 LBS	4	948,18
1741	1485	22/08/2024	Roçadeira FS 460 lâmina 2 facas especiais, com Capacidade do tanque de 0,75 Lt, Cilindrada 45,6 cm3, peso 8.8Kg, potência 2.2kw, potência bhp 3, valor	2	4.409,00
1740	1484	22/08/2024	Roçadeira FS 460 lâmina 2 facas especiais, com Capacidade do tanque de 0,75 Lt, Cilindrada 45,6 cm3, peso 8.8Kg, potência 2.2kw, potência bhp 3, valor	2	4.409,00
1737	1483	22/08/2024	Roçadeira FS 460 lâmina 2 facas especiais, com Capacidade do tanque de 0,75 Lt, Cilindrada 45,6 cm3, peso 8.8Kg, potência 2.2kw, potência bhp 3, valor	2	4.409,00

1664	1429	08/05/2024	Evap. Multi. K7 4 VIAS 18K Springer Midea 0040.056543/2021-48	2	4.025,67
1663	1428	08/05/2024	Evap. Multi. K7 4 VIAS 18K Springer Midea 0040.056543/2021-48	2	4.025,67
1660	1427	08/05/2024	Cond Mult 36K Inv. SP Midea 0040.056543/2021-48	2	11.138,67
1661	1426	08/05/2024	Cond Mult 36K Inv. SP Midea 0040.056543/2021-48	2	11.138,67
1657	1425	08/05/2024	Cond Mult 36K Inv. SP Midea 0040.056543/2021-48	2	11.138,67
1656	1424	08/05/2024	Cond Mult 36K Inv. SP Midea 0040.056543/2021-48	2	11.138,67
1655	1423	08/05/2024	Cond Mult 36K Inv. SP Midea 0040.056543/2021-48	2	11.138,67
1653	1422	08/05/2024	Cond. Mult 36K Inv. SP Midea 0040.056543/2021-48	2	11.138,67
1652	1421	08/05/2024	Cond. Mult 36K Inv. SP Midea 0040.056543/2021-48	2	11.138,67
1651	1420	08/05/2024	Cond. Mult 36K Inv. SP Midea 0040.056543/2021-48	2	11.138,67
1750	1419	08/05/2024	Cond. Mult 36K Inv. SP Midea 0040.056543/2021-48	2	11.138,67
1649	1418	08/05/2024	Cond. Mult 36K Inv. SP Midea 0040.056543/2021-48	2	11.138,67
1648	1417	08/05/2024	Cond. Mult 36K Inv. SP Midea 0040.056543/2021-48	2	11.138,67
1646	1416	08/05/2024	Cond. Mult 36K Inv. SP Midea 0040.056543/2021-48	2	11.138,67
1645	1415	08/05/2024	Cond. Mult 36K Inv. SP Midea 0040.056543/2021-48	2	11.138,67
1644	1414	08/05/2024	Cond. Mult 36K Inv. SP Midea 0040.056543/2021-48	2	11.138,67
1643	1413	08/05/2024	Cond. Mult 36K Inv. SP Midea 0040.056543/2021-48	2	11.138,67
1642	1412	08/05/2024	Cond. Mult 36K Inv. SP Midea 0040.056543/2021-48	2	11.138,67
1641	1411	08/05/2024	Cond. Mult 36K Inv. SP Midea 0040.056543/2021-48	2	11.138,67
1654	1410	08/05/2024	Cond Mult 27K Inv. SP Midea 0040.056543/2021-48	2	9.969,09
1638	1409	08/05/2024	Condens. Mult 18K Inverter SP Midea 0040.056543/2021-48	2	7.039,67
1.02.03.04.05 Equipamentos de Informática					346.293,59
1396	606	03/05/2011	Switch 24 portas Marca 3COM	3	2.440,00
1379	1266	12/02/2020	Monitor LG 23" 23MB35PH (Ajuste de Altura, Pivot, HDMI, DVI, D-Sub, Full HD 1920x1080)	1	654,99
1378	1265	12/02/2020	Monitor LG 23" 23MB35PH (Ajuste de Altura, Pivot, HDMI, DVI, D-Sub, Full HD 1920x1080)	1	654,99
1377	1264	12/02/2020	Monitor LG 23" 23MB35PH (Ajuste de Altura, Pivot, HDMI, DVI, D-Sub, Full HD 1920x1080)	1	654,99
1375	1263	12/02/2020	Monitor LG 23" 23MB35PH (Ajuste de Altura, Pivot, HDMI, DVI, D-Sub, Full HD 1920x1080)	1	654,99
1365	1254	22/10/2019	MICROCOMPUTADOR MODELO INFOWAY SM3330 MARCA ITAUTEC	1	145,64
1364	1253	22/10/2019	MICROCOMPUTADOR MODELO INFOWAY SM3330 MARCA ITAUTEC	1	152,68
1363	1252	22/10/2019	MICROCOMPUTADOR INFOWAY SM3330 ITAUTEC COMMONITOR DE VÍDEO LCD 19P, MARCA SAMSUNG E TECLADO PAD ABNT2 K3010 USB MOUSE. (DOAÇÃO DO TJ)	1	145,64
1362	1251	22/10/2019	MICROCOMPUTADOR MODELO INFOWAY SM3330 MARCA ITAUTEC	1	318,97
1361	1250	22/10/2019	MICROCOMPUTADOR COM MONITOR E TECLADO	1	145,64
1360	1249	22/10/2019	COMPUTADOR COMPLETO COM MONITOR DE VÍDEO LCD-19,MARCA SAMSUNG, MODELO SYNCMASTER 940B E TECLADO PAD ABNT 2 K3010 USB, MARCA ITAUTEC(DOAÇÃO TJ)	1	246,52
1359	1248	22/10/2019	MICROCOMPUTADOR COM MONITOR E TECLADO	1	151,43
1358	1247	22/10/2019	MICROCOMPUTADOR COM MONITOR E TECLADO	1	145,64
1357	1246	22/10/2019	MICROCOMPUTADOR COM MONITOR E TECLADO	1	252,43
1356	1245	22/10/2019	COMPUTADOR INFOWAY, COM MONITOR E TECLADO	1	148,83
1355	1261	20/09/2019	RAGTECH - NOBREAK EASY WAY NEW 1200 STD TI BL	1	432,89
1171	1211	21/10/2014	COMPUTADOR POSITIVO MASTER - COMPLETO-LGA1155/DDR3/DVD/LED	3	2.759,79
1170	1205	21/10/2014	COMPUTADOR POSITIVO MASTER - COMPLETO-LGA1155/DDR3	3	2.759,79
1169	1216	21/10/2014	COMPUTADOR POSITIVO MASTER - COMPLETO-LGA1155/DDR3	3	2.759,79
1168	1206	21/10/2014	COMPUTADOR POSITIVO MASTER - COMPLETO-LGA1155/DDR3	3	2.759,79
1167	1218	21/10/2014	COMPUTADOR POSITIVO MASTER - COMPLETO-LGA1155/DDR3	3	2.759,79
1166	1215	21/10/2014	COMPUTADOR POSITIVO MASTER - COMPLETO-LGA1155/DDR3	3	2.759,79

1165	1210	21/10/2014	COMPUTADOR POSITIVO MASTER - COMPLETO-LGA1155/DDR3/DVD/LED	3	2.759,79
1164	1208	21/10/2014	COMPUTADOR POSITIVO MASTER - COMPLETO-LGA1155/DDR3	3	2.759,79
1163	1207	21/10/2014	COMPUTADOR POSITIVO MASTER - COMPLETO-LGA1155/DDR3	3	2.759,79
1162	1209	21/10/2014	COMPUTADOR POSITIVO MASTER- LGA 1155/DDR3/DVD/LED	3	2.759,79
1161	1214	21/10/2014	COMPUTADOR POSITIVO MASTER - COMPLETO-LGA1155/DDR3	3	2.759,79
1160	1204	21/10/2014	COMPUTADOR POSITIVO MASTER-COMPLETO-LG 1155/DDR3	3	2.759,79
1159	1212	21/10/2014	COMPUTADOR POSITIVO MASTER - COMPLETO-LGA1155/DDR3	3	2.759,79
1158	1213	21/10/2014	COMPUTADOR POSITIVO MASTER - COMPLETO-LGA1155/DDR3	3	2.759,79
1157	1217	21/10/2014	COMPUTADOR POSITIVO MASTER - COMPLETO-LGA1155/DDR3	3	2.759,79
1155	1005	12/06/2014	IMPRESSORA HP LASERJET MULTIFUNCIONAL M521DN	3	2.180,00
1153	1007	12/06/2014	IMPRESSORA HP LASERJET MULTIFUNCIONAL M521DN	3	2.180,00
1148	787	11/04/2013	COMPUTADOR POSITIVO MASTER D360	3	3.100,00
1145	781	01/04/2013	MONITOR LED 18,5" POSITIVO FIT 852 POS	3	434,07
1144	778	01/04/2013	MONITOR LED 18,5" POSITIVO FIT 852 POS	3	434,07
1141	767	01/04/2013	MONITOR LED 18,5" POSITIVO FIT 852 POS	3	434,07
1140	765	01/04/2013	MONITOR LED 18,5" POSITIVO FIT 852 POS	3	434,07
1139	773	01/04/2013	MONITOR LED 18,5" POSITIVO FIT 852 POS	3	434,07
1138	785	01/04/2013	MONITOR LED 18,5" POSITIVO FIT 852 POS	3	434,07
1137	772	01/04/2013	MONITOR LED 18,5" POSITIVO FIT 852 POS	3	434,07
1136	769	01/04/2013	MONITOR LED 18,5" POSITIVO FIT 852 POS	3	434,07
1134	774	01/04/2013	MONITOR LED 18,5" POSITIVO FIT 852 POS	3	434,07
1132	766	01/04/2013	MONITOR LED 18,5" POSITIVO FIT 852 POS	3	434,07
1129	779	01/04/2013	MONITOR LED 18,5" POSITIVO FIT 852 POS	3	434,07
1128	770	01/04/2013	MONITOR LED 18,5" POSITIVO FIT 852 POS	3	434,07
1126	768	01/04/2013	MONITOR LED 18,5" POSITIVO FIT 852 POS	3	434,07
1125	764	01/04/2013	MONITOR LED 18,5" POSITIVO FIT 852 POS	3	434,07
1124	752	01/04/2013	COMPUTADOR POSITIVO MASTER D570 (ROHS) C/TECLADO E	3	2.957,23
1123	751	01/04/2013	COMPUTADOR POSITIVO MASTER D570 (ROHS) C/TECLADO E	3	2.957,23
1122	745	01/04/2013	COMPUTADOR POSITIVO MASTER D570 (ROHS) C/TECLADO E	3	2.957,23
1121	744	01/04/2013	COMPUTADOR POSITIVO MASTER D570 (ROHS) C/TECLADO E	3	2.957,23
1120	742	01/04/2013	COMPUTADOR POSITIVO MASTER D570 (ROHS) C/TECLADO E	3	2.957,23
1119	750	01/04/2013	COMPUTADOR POSITIVO MASTER D570 (ROHS) C/TECLADO E	3	2.957,23
1117	749	01/04/2013	COMPUTADOR POSITIVO MASTER D570 (ROHS) C/TECLADO + MOUSE	3	2.957,23
1116	748	01/04/2013	COMPUTADOR POSITIVO MASTER D570 (ROHS) C/TECLADO E MOUSE	3	2.957,23
1115	759	01/04/2013	COMPUTADOR POSITIVO MASTER D570 (ROHS) C/TECLADO E	3	2.957,23
1114	746	01/04/2013	COMPUTADOR POSITIVO MASTER D570 (ROHS) E MONITOR (COMPLETO)	3	2.957,23
1113	753	01/04/2013	COMPUTADOR POSITIVO MASTER D570 (ROHS) C/TECLADO E	3	2.957,23
1112	743	01/04/2013	COMPUTADOR POSITIVO MASTER D570 (ROHS) C/TECLADO E	3	2.957,23
1109	757	01/04/2013	COMPUTADOR POSITIVO MASTER D570 (ROHS) C/TECLADO E	3	2.957,23
1108	756	01/04/2013	COMPUTADOR POSITIVO MASTER D570 (ROHS) C/TECLADO E	3	2.957,23
1107	747	01/04/2013	COMPUTADOR POSITIVO MASTER D570 (ROHS) C/TECLADO E MOUSE	3	2.957,23
1106	761	01/04/2013	COMPUTADOR POSITIVO MASTER D570 (ROHS) C/TECLADO E	3	2.957,23
1105	760	01/04/2013	COMPUTADOR POSITIVO MASTER D570 (ROHS) C/TECLADO E	3	2.957,23
1104	754	01/04/2013	COMPUTADOR POSITIVO MASTER D570 (ROHS) C/TECLADO E	3	2.957,23
1103	758	01/04/2013	COMPUTADOR POSITIVO MASTER D570 (ROHS) C/TECLADO E	3	2.957,23
1102	741	01/04/2013	COMPUTADOR POSITIVO MASTER D570 (ROHS) C/TECLADO E	3	2.957,23
1101	740	06/03/2013	SERVIDOR DELL POWEREDGE	3	31.993,00
1100	739	06/03/2013	SERVIDOR DELL POWEREDGE	3	31.993,00

1094	733	21/01/2013	NOTEBOOK SONY SVS 15125CBB17 - 3520M/6G/750G/BR/15,5"/WB/CA/PR	3	3.800,00
1093	730	21/01/2013	NOTEBOOK SONY SV15125CBB17 - 3520M/6G/750	3	3.800,00
1092	731	21/01/2013	NOTEBOOK SONY SV15125CBB17 - 3520M/6G/750	3	3.800,00
1091	732	21/01/2013	NOTEBOOK SONY SV15125CBB17 - 3520M/6G/750	3	3.800,00
1087	726	23/01/2013	IMPRESSORA MULTIFUNCIONAL XEROX WORKCENTER	3	566,66
1086	605	03/05/2011	SWITCH 24 PORTAS 3 COM	3	2.440,00
1052	546	21/06/2009	MONITOR LCD, MARCA AOC, 17"	4	740,00
1580	1343	22/02/2024	COMPUTADOR A10X G2000 11700 16GB DDR4 SSD 512GB M.2 WIND 11 PRO MON 15.4 TECLADO E MOUSE A10X - 0040.067825/2022-51	2	2.699,00
1581	1344	22/02/2024	COMPUTADOR A10X G2000 11700 16GB DDR4 SSD 512GB M.2 WIND 11 PRO MON 15.4 TECLADO E MOUSE A10X - 0040.067825/2022-51	2	2.699,00
1596	1359	27/02/2024	NOBREAK EASY WAY 1.200 STD-TI60HZBIV REAGTECH	2	446,00
1599	1362	27/02/2024	NOBREAK EASY WAY 1.200 STD-TI60HZBIV REAGTECH	2	446,00
1611	1374	27/02/2024	NOBREAK EASY WAY 1.200 STD-TI60HZBIV RAGTECH	2	446,00
1622	1385	27/02/2024	NOBREAK EASY WAY 1.200 STD-TI60HZBIV RAGTECH	2	446,00
1628	1391	27/02/2024	NOBREAK EASY WAY 1.200 STD-TI60HZBIV RAGTECH	2	446,00
1746	1316	18/01/2024	Monitor AOC 21,5-LED,22P2ES/HDMI/DISPLAY/PORT/VESA/PIVOLTAJ ATOURA - 0040.067825/2022-51	2	757,00
1747	1317	18/01/2024	Monitor AOC 21,5-LED,22P2ES/HDMI/DISPLAY/PORT/VESA/PIVOLTAJ ATOURA - 0040.067825/2022-51	2	757,00
1763	1493	25/11/2024	ACCESS POINT EMPRESARIAL WIRELESS – INTERFACE TP LINK EAP245 - 0040.067825/2022-51	2	765,00
1762	1492	25/11/2024	ACCESS POINT EMPRESARIAL WIRELESS – INTERFACE TP LINK EAP245 - 0040.067825/2022-51	2	765,00
1761	1491	25/11/2024	ACCESS POINT EMPRESARIAL WIRELESS – INTERFACE TP LINK EAP245 - 0040.067825/2022-51	2	765,00
1760	1490	25/11/2024	ACCESS POINT EMPRESARIAL WIRELESS – INTERFACE TP LINK EAP245 - 0040.067825/2022-51	2	765,00
1759	1489	25/11/2024	ACCESS POINT EMPRESARIAL WIRELESS – INTERFACE TP LINK EAP245 - 0040.067825/2022-51	2	765,00
1757	1487	18/11/2024	NOTEBOOK VAIO (POSITIVO VISION) FE15 VJFE59F11XB0411H RYZEN5 5500 - 0040.067825/2022-51	2	2.600,00
1756	1486	18/11/2024	NOTEBOOK VAIO (POSITIVO VISION) FE15 VJFE59F11XB0411H RYZEN5 5500 - 0040.067825/2022-51	2	2.600,00
1758	1488	18/11/2024	NOTEBOOK VAIO (POSITIVO VISION) FE15 VJFE59F11XB0411H RYZEN5 5500 - 0040.067825/2022-51	2	2.600,00
1572	1408	23/04/2024	GRAVADOR DIGITAL DE IMAGEM NVR ATÉ 32 CAMERA IP EM FULL HD A 30 FPS-HOLAWITS - 0040.067825/2022-51	2	1.476,86
1639	1407	27/06/2024	SWITCH 8 PORTAS GIGABIT STROND - 0040.067825/2022-51	2	749,70
1764	1406	01/04/2024	CAIXA DE SOM ACÚSTICA 15.500W	2	1.500,00
1637	1405	22/03/2024	SWITCH TP-LINK 48 PORTAS GIGABIT	2	3.800,00
1636	1404	22/03/2024	SWITCH TP-LINK 48 PORTAS GIGABIT	2	3.800,00
1635	1398	27/02/2024	NOBREAK EASY WAY 1.200 STD-TI60HZBIV RAGTECH	2	446,00
1634	1397	27/02/2024	NOBREAK EASY WAY 1.200 STD-TI60HZBIV RAGTECH	2	446,00
1633	1396	27/02/2024	NOBREAK EASY WAY 1.200 STD-TI60HZBIV RAGTECH	2	446,00
1585	1348	22/02/2024	COMPUTADOR A10X G2000 11700 16GB DDR4 SSD 512GB M.2 WIND 11 PRO MON 15.4 TECLADO E MOUSE A10X - 0040.067825/2022-51	2	2.699,00
1631	1394	27/02/2024	NOBREAK EASY WAY 1.200 STD-TI60HZBIV RAGTECH	2	446,00
1630	1393	27/02/2024	NOBREAK EASY WAY 1.200 STD-TI60HZBIV RAGTECH	2	446,00

1629	1392	27/02/2024	NOBREAK EASY WAY 1.200 STD-TI60HZBIV RAGTECH	2	446,00
1627	1390	27/02/2024	NOBREAK EASY WAY 1.200 STD-TI60HZBIV RAGTECH	2	446,00
1626	1389	27/02/2024	NOBREAK EASY WAY 1.200 STD-TI60HZBIV RAGTECH	2	446,00
1625	1388	27/02/2024	NOBREAK EASY WAY 1.200 STD-TI60HZBIV RAGTECH	2	446,00
1624	1387	27/02/2024	NOBREAK EASY WAY 1.200 STD-TI60HZBIV RAGTECH	2	446,00
1623	1386	27/02/2024	NOBREAK EASY WAY 1.200 STD-TI60HZBIV RAGTECH	2	446,00
1621	1384	27/02/2024	NOBREAK EASY WAY 1.200 STD-TI60HZBIV RAGTECH	2	446,00
1620	1383	27/02/2024	NOBREAK EASY WAY 1.200 STD-TI60HZBIV RAGTECH	2	446,00
1619	1382	27/02/2024	NOBREAK EASY WAY 1.200 STD-TI60HZBIV RAGTECH	2	446,00
1618	1381	27/02/2024	NOBREAK EASY WAY 1.200 STD-TI60HZBIV RAGTECH	2	446,00
1617	1380	27/02/2024	NOBREAK EASY WAY 1.200 STD-TI60HZBIV RAGTECH	2	446,00
1616	1379	27/02/2024	NOBREAK EASY WAY 1.200 STD-TI60HZBIV RAGTECH	2	446,00
1615	1378	27/02/2024	NOBREAK EASY WAY 1.200 STD-TI60HZBIV RAGTECH	2	446,00
1614	1377	27/02/2024	NOBREAK EASY WAY 1.200 STD-TI60HZBIV RAGTECH	2	446,00
1613	1376	27/02/2024	NOBREAK EASY WAY 1.200 STD-TI60HZBIV RAGTECH	2	446,00
1612	1375	27/02/2024	NOBREAK EASY WAY 1.200 STD-TI60HZBIV RAGTECH	2	446,00
1610	1373	27/02/2024	NOBREAK EASY WAY 1.200 STD-TI60HZBIV RAGTECH	2	446,00
1609	1372	27/02/2024	NOBREAK EASY WAY 1.200 STD-TI60HZBIV RAGTECH	2	446,00
1608	1371	27/02/2024	NOBREAK EASY WAY 1.200 STD-TI60HZBIV RAGTECH	2	446,00
1607	1370	27/02/2024	NOBREAK EASY WAY 1.200 STD-TI60HZBIV RAGTECH	2	446,00
1606	1369	27/02/2024	NOBREAK EASY WAY 1.200 STD-TI60HZBIV RAGTECH	2	446,00
1605	1368	27/02/2024	NOBREAK EASY WAY 1.200 STD-TI60HZBIV RAGTECH	2	446,00
1604	1367	27/02/2024	NOBREAK EASY WAY 1.200 STD-TI60HZBIV RAGTECH	2	446,00
1603	1366	27/02/2024	NOBREAK EASY WAY 1.200 STD-TI60HZBIV REAGTECH	2	446,00
1602	1365	27/02/2024	NOBREAK EASY WAY 1.200 STD-TI60HZBIV REAGTECH	2	446,00
1601	1364	27/02/2024	NOBREAK EASY WAY 1.200 STD-TI60HZBIV REAGTECH	2	446,00
1600	1363	27/02/2024	NOBREAK EASY WAY 1.200 STD-TI60HZBIV REAGTECH	2	446,00
1598	1361	27/02/2024	NOBREAK EASY WAY 1.200 STD-TI60HZBIV REAGTECH	2	446,00
1597	1360	27/02/2024	NOBREAK EASY WAY 1.200 STD-TI60HZBIV REAGTECH	2	446,00
1721	1358	22/02/2024	COMPUTADOR A10X G2000 11700 16GB DDR4 SSD 512GB M.2 WIND 11 PRO MON 15.4 TECLADO E MOUSE A10X - 0040.067825/2022-51	2	2.699,00
1594	1357	22/02/2024	COMPUTADOR A10X G2000 11700 16GB DDR4 SSD 512GB M.2 WIND 11 PRO MON 15.4 TECLADO E MOUSE A10X - 0040.067825/2022-51	2	2.699,00
1593	1356	22/02/2024	COMPUTADOR A10X G2000 11700 16GB DDR4 SSD 512GB M.2 WIND 11 PRO MON 15.4 TECLADO E MOUSE A10X - 0040.067825/2022-51	2	2.699,00
1592	1355	22/02/2024	COMPUTADOR A10X G2000 11700 16GB DDR4 SSD 512GB M.2 WIND 11 PRO MON 15.4 TECLADO E MOUSE A10X - 0040.067825/2022-51	2	2.699,00
1591	1354	22/02/2024	COMPUTADOR A10X G2000 11700 16GB DDR4 SSD 512GB M.2 WIND 11 PRO MON 15.4 TECLADO E MOUSE A10X - 0040.067825/2022-51	2	2.699,00
1590	1353	22/02/2024	COMPUTADOR A10X G2000 11700 16GB DDR4 SSD 512GB M.2 WIND 11 PRO MON 15.4 TECLADO E MOUSE A10X - 0040.067825/2022-51	2	2.699,00
1589	1352	22/02/2024	COMPUTADOR A10X G2000 11700 16GB DDR4 SSD 512GB M.2 WIND 11 PRO MON 15.4 TECLADO E MOUSE A10X - 0040.067825/2022-51	2	2.699,00
1588	1351	22/02/2024	COMPUTADOR A10X G2000 11700 16GB DDR4 SSD 512GB M.2 WIND 11 PRO MON 15.4 TECLADO E MOUSE A10X - 0040.067825/2022-51	2	2.699,00

1587	1350	22/02/2024	COMPUTADOR A10X G2000 11700 16GB DDR4 SSD 512GB M.2 WIND 11 PRO MON 15.4 TECLADO E MOUSE A10X - 0040.067825/2022-51	2	2.699,00
1586	1349	22/02/2024	COMPUTADOR A10X G2000 11700 16GB DDR4 SSD 512GB M.2 WIND 11 PRO MON 15.4 TECLADO E MOUSE A10X - 0040.067825/2022-51	2	2.699,00
1632	1395	27/02/2024	NOBREAK EASY WAY 1.200 STD-TI60HZBIV RAGTECH	2	446,00
1584	1347	22/02/2024	COMPUTADOR A10X G2000 11700 16GB DDR4 SSD 512GB M.2 WIND 11 PRO MON 15.4 TECLADO E MOUSE A10X - 0040.067825/2022-51	2	2.699,00
1583	1346	22/02/2024	COMPUTADOR A10X G2000 11700 16GB DDR4 SSD 512GB M.2 WIND 11 PRO MON 15.4 TECLADO E MOUSE A10X - 0040.067825/2022-51	2	2.699,00
1582	1345	22/02/2024	COMPUTADOR A10X G2000 11700 16GB DDR4 SSD 512GB M.2 WIND 11 PRO MON 15.4 TECLADO E MOUSE A10X - 0040.067825/2022-51	2	2.699,00
1579	1342	22/02/2024	COMPUTADOR A10X G2000 11700 16GB DDR4 SSD 512GB M.2 WIND 11 PRO MON 15.4 TECLADO E MOUSE A10X - 0040.067825/2022-51	2	2.699,00
1578	1341	22/02/2024	COMPUTADOR A10X G2000 11700 16GB DDR4 SSD 512GB M.2 WIND 11 PRO MON 15.4 TECLADO E MOUSE A10X - 0040.067825/2022-51	2	2.699,00
1577	1340	22/02/2024	COMPUTADOR A10X G2000 11700 16GB DDR4 SSD 512GB M.2 WIND 11 PRO MON 15.4 TECLADO E MOUSE A10X - 0040.067825/2022-51	2	2.699,00
1576	1339	22/02/2024	COMPUTADOR A10X G2000 11700 16GB DDR4 SSD 512GB M.2 WIND 11 PRO MON 15.4 TECLADO E MOUSE A10X - 0040.067825/2022-51	2	2.699,00
1575	1336	09/02/2024	KNBE 3500 BS NOBREAK-CR ENERGIA - 0040.067825/2022-51	2	2.749,99
1574	1335	09/02/2024	KNBE 3500 BS NOBREAK-CR ENERGIA - 0040.067825/2022-51	2	2.749,99
1732	1334	18/01/2024	Monitor AOC 21,5-LED,22P2ES/HDMI/DISPLAY/PORT/VESA/ PIVOLTAJ ATOURA - 0040.067825/2022-51	2	757,00
1730	1330	18/01/2024	Monitor AOC 21,5-LED,22P2ES/HDMI/DISPLAY/PORT/VESA/ PIVOLTAJ ATOURA - 0040.067825/2022-51	2	757,00
1733	1329	18/01/2024	Monitor AOC 21,5-LED,22P2ES/HDMI/DISPLAY/PORT/VESA/ PIVOLTAJ ATOURA - 0040.067825/2022-51	2	757,00
1723	1328	18/01/2024	Monitor AOC21,5 - LED 22P2ES/HDMI/DISPLAY/PORT/VESA/ PIVOLTJ ALTURA 0040.067825/2022-51	2	757,00
1743	1327	18/01/2024	Monitor AOC 21,5-LED,22P2ES/HDMI/DISPLAY/PORT/VESA/ PIVOLTAJ ATOURA - 0040.067825/2022-51	2	757,00
1724	1326	18/01/2024	Monitor AOC 21,5-LED,22P2ES/HDMI/DISPLAY/PORT/VESA/ PIVOLTAJ ATOURA - 0040.067825/2022-51	2	757,00
1744	1325	18/01/2024	Monitor AOC 21,5-LED,22P2ES/HDMI/DISPLAY/PORT/VESA/ PIVOLTAJ ATOURA - 0040.067825/2022-51	2	757,00
1725	1324	18/01/2024	Monitor AOC 21,5-LED,22P2ES/HDMI/DISPLAY/PORT/VESA/ PIVOLTAJ ATOURA - 0040.067825/2022-51	2	757,00
1726	1323	18/01/2024	Monitor AOC 21,5-LED,22P2ES/HDMI/DISPLAY/PORT/VESA/ PIVOLTAJ ATOURA - 0040.067825/2022-51	2	757,00

1738	1321	18/01/2024	Monitor AOC 21,5-LED,22P2ES/HDMI/DISPLAY/PORT/VESA/PIVOLTAJ ATOURA - 0040.067825/2022-51	2	757,00
1739	1322	18/01/2024	Monitor AOC 21,5-LED,22P2ES/HDMI/DISPLAY/PORT/VESA/PIVOLTAJ ATOURA - 0040.067825/2022-51	2	757,00
1749	1320	18/01/2024	Monitor AOC 21,5-LED,22P2ES/HDMI/DISPLAY/PORT/VESA/PIVOLTAJ ATOURA - 0040.067825/2022-51	2	757,00
1745	1319	18/01/2024	Monitor AOC 21,5-LED,22P2ES/HDMI/DISPLAY/PORT/VESA/PIVOLTAJ ATOURA - 0040.067825/2022-51	2	757,00
1727	1318	18/01/2024	Monitor AOC 21,5-LED,22P2ES/HDMI/DISPLAY/PORT/VESA/PIVOLTAJ ATOURA - 0040.067825/2022-51	2	757,00
1728	1315	18/01/2024	Monitor AOC 21,5-LED,22P2ES/HDMI/DISPLAY/PORT/VESA/PIVOLTAJ ATOURA - 0040.067825/2022-51	2	757,00
1736	1314	18/01/2024	Monitor AOC 21,5-LED,22P2ES/HDMI/DISPLAY/PORT/VESA/PIVOLTAJ ATOURA - 0040.067825/2022-51	2	757,00
1735	1313	18/01/2024	Monitor AOC 21,5-LED,22P2ES/HDMI/DISPLAY/PORT/VESA/PIVOLTAJ ATOURA - 0040.067825/2022-51	2	757,00
1742	1312	18/01/2024	Monitor AOC 21,5-LED,22P2ES/HDMI/DISPLAY/PORT/VESA/PIVOLTAJ ATOURA - 0040.067825/2022-51	2	757,00
1.784	1504	01/09/2025	MICROCOMPUTADOR DESKTOP - 7980 COMPUTADOR - DOAÇÃO COGES - 0040.000324/2025-38	1	3.355,33
1.785	1505	01/09/2025	MICROCOMPUTADOR DESKTOP - 8034 COMPUTADOR - DOAÇÃO COGES - 0040.000324/2025-38	1	3.355,33
1.786	1506	01/09/2025	MICROCOMPUTADOR DESKTOP - 7982 COMPUTADOR - DOAÇÃO COGES - 0040.000324/2025-38	1	3.355,33
1.787	1507	01/09/2025	MICROCOMPUTADOR DESKTOP - 7990 COMPUTADOR - DOAÇÃO COGES - 0040.000324/2025-38	1	3.355,33
1.788	1508	01/09/2025	MICROCOMPUTADOR DESKTOP - 8024 COMPUTADOR - DOAÇÃO COGES - 0040.000324/2025-38	1	3.355,33
1.789	1509	01/09/2025	MICROCOMPUTADOR DESKTOP - 7986 COMPUTADOR - DOAÇÃO COGES - 0040.000324/2025-38	1	3.355,33
1.790	1510	01/09/2025	MICROCOMPUTADOR DESKTOP - 8008 COMPUTADOR - DOAÇÃO COGES - 0040.000324/2025-38	1	3.355,33
1.791	1511	01/09/2025	CPU DELL COMPUTADOR - DOAÇÃO COGES - 0040.000324/2025-38	1	1.623,61
1.792	1512	01/09/2025	CPU HP COMPUTADOR - DOAÇÃO COGES - 0040.000324/2025-38	1	417,35
1.793	1513	01/09/2025	CPU HP COMPUTADOR - DOAÇÃO COGES - 0040.000324/2025-38	1	149,95
1.794	1514	01/09/2025	MONITOR LE NOVO T22-1-10 TECLADO/MOUSE- DOAÇÃO COGES - 0040.000324/2025-38	1	75,20
1.795	1515	01/09/2025	MONITOR LE NOVO T22-1-10 TECLADO/MOUSE- DOAÇÃO COGES - 0040.000324/2025-38	1	75,20
1.796	1516	01/09/2025	MONITOR LE NOVO T22-1-10 TECLADO/MOUSE- DOAÇÃO COGES - 0040.000324/2025-38	1	75,20
1.797	1517	01/09/2025	MONITOR LE NOVO T22-1-10 TECLADO/MOUSE- DOAÇÃO COGES - 0040.000324/2025-38	1	75,20
1.798	1518	01/09/2025	MONITOR LE NOVO T22-1-10 TECLADO/MOUSE- DOAÇÃO COGES - 0040.000324/2025-38	1	75,20
1.799	1519	01/09/2025	MONITOR LE NOVO T22-1-10 TECLADO/MOUSE- DOAÇÃO COGES - 0040.000324/2025-38	1	75,20
1.800	1520	01/09/2025	MONITOR LE NOVO T22-1-10 TECLADO/MOUSE- DOAÇÃO COGES - 0040.000324/2025-38	1	75,20

1.801	1521	01/09/2025	MONITOR MARCA DELL- DOAÇÃO COGES - 0040.000324/2025-38	1	77,02
1.802	1522	01/09/2025	MONITOR HP- DOAÇÃO - COGES - 0040.000324/2025-38	1	22,34
1.803	1523	01/09/2025	MONITOR MARCA LENOVO - DOAÇÃO COGES - 0040.000324/2025-38	1	14,10
1.804	1524	01/09/2025	MONITOR HP LE 1901 wm - DOAÇÃO COGES - 0040.000324/2025-38	1	4,25
1.805	1525	01/09/2025	MONITOR MARCA AOC 24"- DOAÇÃO COGES - 0040.000324/2025-38	1	27,02
1.806	1526	01/09/2025	MONITOR MARCA AOC - DOAÇÃO COGES - 0040.000324/2025-38	1	27,02
1.807	1527	01/09/2025	MONITOR MARCA HP - DOAÇÃO COGES - 0040.000324/2025-38	1	15,75
1.808	1528	01/09/2025	MONITOR MARCA AOC - DOAÇÃO COGES - 0040.000324/2025-38	1	27,02
1.809	1529	01/09/2025	MONITOR MARCA AOC - DOAÇÃO COGES - 0040.000324/2025-38	1	27,02
1.810	1530	01/09/2025	MONITOR MARCA LENOVO - DOAÇÃO COGES - 0040.000324/2025-38	1	14,10
1.811	1531	01/09/2025	MONITOR MARCA DELL- DOAÇÃO COGES - 0040.000324/2025-38	1	24,13
1.812	1532	01/09/2025	MONITOR MARCA DELL- DOAÇÃO COGES - 0040.000324/2025-38	1	20,15
1.813	1533	01/09/2025	MONITOR MARCA DELL- DOAÇÃO COGES - 0040.000324/2025-38	1	20,15
1.02.03.04.07 Moveis e Utensilios					206.150,76
1569	1310	04/12/2023	Equipamento Registrador Eletrônico de Ponto-REP, Marca/ modelo Control ID e Software	1	1.850,00
1569	1311	04/12/2023	Equipamento Registrador Eletrônico de Ponto-REP, Marca/ modelo Control ID e Software	1	1.850,00
1455	131	15/08/2001	ARMÁRIO DE AÇO COM DUAS PORTAS MEDINDO 1,98X0,90X0	4	258,90
1400	965	05/02/2014	Cadeira Giratória Secretária s/braço ver. Vinil - Paraná	3	160,00
1398	950	05/02/2014	Mesa Simples reta tampo lat. 25mm MDF c/02 Gav. 120x060x073 - Motiva	3	508,00
1387	1260	21/08/2019	REGISTRADORES ELETRONICOS DE PONTO MARCA PROWEU,	1	1.900,00
1354	1259	21/08/2019	REGISTRADORES ELETRONICOS DE PONTO MARCA PROWEU, MODELO KURUMIM REP3 COR PRETO.	1	1.900,00
1340	1239	12/12/2018	BEBEDOURO DE COLUNA, COR BRANCA, MARCA BEGEL, MOD. STILLE MASTER	1	652,00
1339	1238	12/12/2018	BEBEDOURO BEGEL, STILLE MASTER, TIPO COLUNA, 127V, BRANCO, NF 0613, Nº TOMBAMENTO = 1238 - COPA	1	652,00
1338	1237	12/12/2018	BEBEDOURO BEGEL, STILLE MASTER, TIPO MESA, 127V, BRANCO, NF 0613 = Nº TOMBAMENTO = 1237 - RECEPÇÃO	1	569,00
748	1221	23/03/2015	AR CONDICIONADO ELETROLUX 36.000 BTUs SPLIT (ELGIN)	3	3.881,00
747	1220	23/03/2015	CONDICIONADOR DE AR 36 MIL BTU'S	3	3.881,00
743	1193	05/09/2014	CADEIRA UNIVERSITÁRIA	3	466,67
737	1177	05/09/2014	CADEIRA UNIVERSITÁRIA	3	466,67
736	1176	05/09/2014	CADEIRA UNIVERSITÁRIA	3	466,67
735	1175	05/09/2014	CADEIRA UNIVERSITÁRIA	3	466,67
733	1173	05/09/2014	CADEIRA UNIVERSITÁRIA	3	466,67
732	1169	05/09/2014	CADEIRA UNIVERSITÁRIA	3	466,67
731	1167	05/09/2014	CADEIRA UNIVERSITÁRIA	3	466,67
730	1165	05/09/2014	CADEIRA UNIVERSITÁRIA	3	466,67
729	1164	05/09/2014	CADEIRA UNIVERSITÁRIA	3	466,67
728	1162	05/09/2014	CADEIRA UNIVERSITÁRIA	3	466,67
726	1157	05/09/2014	CADEIRA UNIVERSITÁRIA	3	466,67
724	1200	05/09/2014	CADEIRA UNIVERSITÁRIA	3	466,67
723	1198	05/09/2014	CADEIRA UNIVERSITÁRIA	3	466,67
722	1191	05/09/2014	CADEIRA UNIVERSITÁRIA	3	466,67
721	1188	05/09/2014	CADEIRA UNIVERSITÁRIA	3	466,67
720	1187	05/09/2014	CADEIRA UNIVERSITÁRIA	3	466,67
719	1185	05/09/2014	CADEIRA UNIVERSITÁRIA	3	466,67

718	1181	05/09/2014	CADEIRA UNIVERSITÁRIA	3	466,67
717	1172	05/09/2014	CADEIRA UNIVERSITÁRIA	3	466,67
716	1171	05/09/2014	CADEIRA UNIVERSITÁRIA	3	466,67
715	1170	05/09/2014	CADEIRA UNIVERSITÁRIA	3	466,67
714	1160	05/09/2014	CADEIRA UNIVERSITÁRIA	3	466,67
713	1158	05/09/2014	CADEIRA UNIVERSITÁRIA	3	466,67
712	1156	05/09/2014	CADEIRA UNIVERSITÁRIA	3	466,67
711	1155	05/09/2014	CADEIRA UNIVERSITÁRIA	3	466,67
710	1203	05/09/2014	CADEIRA UNIVERSITÁRIA	3	466,67
709	1201	05/09/2014	CADEIRA UNIVERSITÁRIA	3	466,67
708	1199	05/09/2014	CADEIRA UNIVERSITÁRIA	3	466,67
707	1196	05/09/2014	CADEIRA UNIVERSITÁRIA	3	466,67
706	1192	05/09/2014	CADEIRA UNIVERSITÁRIA	3	466,67
705	1190	05/09/2014	CADEIRA UNIVERSITÁRIA	3	466,67
704	1189	05/09/2014	CADEIRA UNIVERSITÁRIA	3	466,67
703	1178	05/09/2014	CADEIRA UNIVERSITÁRIA	3	466,67
702	1168	05/09/2014	CADEIRA UNIVERSITÁRIA	3	466,67
701	1166	05/09/2014	CADEIRA UNIVERSITÁRIA	3	466,67
700	1163	05/09/2014	CADEIRA UNIVERSITÁRIA	3	466,67
698	1183	05/09/2014	CADEIRA UNIVERSITÁRIA	3	466,67
697	1159	05/09/2014	CADEIRA UNIVERSITÁRIA	3	466,67
696	1152	05/09/2014	CADEIRA OPERACIONAL MÉDIA - TECIDO PRETO	3	650,00
695	1153	05/09/2014	CADEIRA OPERACIONAL MÉDIA - TECIDO PRETO	3	650,00
694	1149	05/09/2014	CADEIRA EXECUTIVA - TECIDO PRETO	3	700,00
692	1151	05/09/2014	CADEIRA GIRATÓRIA EXECUTIVA - TECIDO PRETO	3	700,00
691	1147	05/09/2014	CADEIRA GIRATÓRIA DIGITADOR - TECIDO PRETO	3	650,00
690	1146	05/09/2014	CADEIRA GIRATÓRIA DIGITADOR - TECIDO PRETO	3	650,00
689	1144	05/09/2014	CADEIRA GIRATÓRIA DIGITADOR - TECIDO PRETO	3	650,00
688	1141	05/09/2014	CADEIRA GIRATÓRIA DIGITADOR - TECIDO PRETO	3	650,00
687	1140	05/09/2014	CADEIRA GIRATÓRIA DIGITADOR - TECIDO PRETO	3	650,00
686	1148	05/09/2014	CADEIRA GIRATÓRIA DIGITADOR - TECIDO PRETO	3	650,00
685	1142	05/09/2014	CADEIRA GIRATÓRIA DIGITADOR - TECIDO PRETO	3	650,00
684	1143	05/09/2014	CADEIRA GIRATÓRIA DIGITADOR - TECIDO PRETO	3	650,00
683	1138	05/09/2014	CADEIRA GIRATÓRIA DIGITADOR - TECIDO PRETO	3	650,00
682	1137	05/09/2014	CADEIRA GIRATÓRIA DIGITADOR - TECIDO PRETO	3	650,00
681	1136	05/09/2014	CADEIRA GIRATÓRIA DIGITADOR - TECIDO PRETO	3	650,00
680	1135	05/09/2014	CADEIRA GIRATÓRIA DIGITADOR - TECIDO PRETO	3	650,00
679	1145	05/09/2014	CADEIRA GIRATÓRIA DIGITADOR - TECIDO PRETO	3	650,00
678	1139	05/09/2014	CADEIRA GIRATÓRIA DIGITADOR - TECIDO PRETO	3	650,00
677	1134	05/09/2014	CADEIRA FIXA - TECIDO PRETO	3	350,00
676	1132	05/09/2014	CADEIRA FIXA - TECIDO PRETO	3	350,00
675	1131	05/09/2014	CADEIRA FIXA - TECIDO PRETO	3	350,00
674	1130	05/09/2014	CADEIRA FIXA - TECIDO PRETO	3	350,00
673	1129	05/09/2014	CADEIRA FIXA - TECIDO PRETO	3	350,00
672	1128	05/09/2014	CADEIRA FIXA - TECIDO PRETO	3	350,00
671	1127	05/09/2014	CADEIRA FIXA - TECIDO PRETO	3	350,00
670	1126	05/09/2014	CADEIRA FIXA - TECIDO PRETO	3	350,00
669	1125	05/09/2014	CADEIRA FIXA - TECIDO PRETO	3	350,00
668	1124	05/09/2014	CADEIRA FIXA - TECIDO PRETO	3	350,00
667	1123	01/09/2014	CADEIRA FIXA - TECIDO PRETO	3	350,00
666	1122	05/09/2014	CADEIRA FIXA - TECIDO PRETO	3	350,00
665	1121	05/09/2014	CADEIRA FIXA - TECIDO PRETO	3	350,00
664	1120	05/09/2014	CADEIRA FIXA - TECIDO PRETO	3	350,00

663	1133	05/09/2014	CADEIRA FIXA - TECIDO PRETO	3	350,00
662	1119	01/09/2014	CADEIRA FIXA - TECIDO PRETO	3	350,00
661	1118	05/09/2014	CADEIRA GIRATÓRIA ALTA - TECIDO PRETO	3	1.000,00
660	1117	05/09/2014	CADEIRA GIRATÓRIA ALTA - TECIDO PRETO	3	1.000,00
659	1116	01/09/2014	MESA CURVA EM L, COR TABACO- MED. 0,70X0,70X0,75CM	3	896,12
657	1114	01/09/2014	BANCADA PARA COPOS E TÉRMICA	3	365,03
656	1113	01/09/2014	BCL1 - BANCADA P/ CLIENTE	3	365,03
655	1112	01/09/2014	ETL1 - ESTAÇÃO DE TRABALHO EM L	3	769,17
654	1111	01/09/2014	ETL1 - ESTAÇÃO DE TRABALHO EM L	3	769,17
653	1106	01/09/2014	GVT1 - GAVETEIRO FIXO COM 2 GAVETAS	3	215,06
652	1105	01/09/2014	GVT1 - GAVETEIRO FIXO COM 2 GAVETAS	3	215,06
651	1110	01/09/2014	GVT1 - GAVETEIRO FIXO COM 2 GAVETAS	3	215,06
650	1109	01/09/2014	GVT1 - GAVETEIRO FIXO COM 2 GAVETAS	3	215,06
648	1102	01/09/2014	GVT1 - GAVETEIRO FIXO COM 2 GAVETAS	3	215,06
647	1101	01/09/2014	GVT1 - GAVETEIRO FIXO COM 2 GAVETAS	3	215,06
646	1104	01/09/2014	GVT1 - GAVETEIRO FIXO COM 2 GAVETAS	3	215,06
645	1107	01/09/2014	GVT1 - GAVETEIRO FIXO COM 2 GAVETAS	3	215,06
644	1103	01/09/2014	GVT1 - GAVETEIRO FIXO COM 2 GAVETAS	3	215,06
643	1098	01/09/2014	AA3-ARMÁRIO ALTO COM 2 PRATELEIRAS E 2 SUPORTE	3	1.082,41
642	1097	01/09/2014	AA3-ARMÁRIO ALTO COM 2 PRATELEIRAS E 2 SUPORTE	3	1.082,41
641	1096	01/09/2014	AA3-ARMÁRIO ALTO COM 2 PRATELEIRAS E 2 SUPORTE	3	1.082,41
640	1095	01/09/2014	AA3-ARMÁRIO ALTO COM 2 PRATELEIRAS E 2 SUPORTE	3	1.082,41
639	1094	01/09/2014	AA3-ARMÁRIO ALTO COM 2 PRATELEIRAS E 2 SUPORTE	3	1.082,41
638	1093	01/09/2014	AA3-ARMÁRIO ALTO COM 2 PRATELEIRAS E 2 SUPORTE	3	1.082,41
637	1100	01/09/2014	AA3-ARMÁRIO ALTO COM 2 PRATELEIRAS E 2 SUPORTE	3	1.082,41
1350	1099	01/09/2014	AA3-ARMÁRIO ALTO COM 2 PRATELEIRAS E 2 SUPORTE	3	1.082,41
635	1092	01/09/2014	AA3-ARMÁRIO ALTO COM 2 PRATELEIRAS E 2 SUPORTE	3	1.082,41
633	1089	01/09/2014	PN5-PAINEL DIVISOR	3	337,31
632	1090	01/09/2014	PN5-PAINEL DIVISOR	3	337,31
631	1088	01/09/2014	PN5-PAINEL DIVISOR	3	337,31
630	1075	01/09/2014	ETR5 - ESTAÇÃO DE TRABALHO RETANGULAR	3	456,85
629	1076	01/09/2014	ETR5 - ESTAÇÃO DE TRABALHO RETANGULAR	3	456,85
628	1085	01/09/2014	ETR5 - ESTAÇÃO DE TRABALHO RETANGULAR	3	456,85
627	1073	01/09/2014	ETR5 - ESTAÇÃO DE TRABALHO RETANGULAR	3	456,85
626	1080	01/09/2014	ETR5 - ESTAÇÃO DE TRABALHO RETANGULAR	3	456,85
625	1079	01/09/2014	ETR5 - ESTAÇÃO DE TRABALHO RETANGULAR	3	456,85
624	1078	01/09/2014	ETR5 - ESTAÇÃO DE TRABALHO RETANGULAR	3	456,85
623	1077	01/09/2014	ETR5 - ESTAÇÃO DE TRABALHO RETANGULAR	3	456,85
622	1087	01/09/2014	ETR5 - ESTAÇÃO DE TRABALHO RETANGULAR	3	456,85
621	1084	01/09/2014	ETR5 - ESTAÇÃO DE TRABALHO RETANGULAR	3	456,85
620	1083	01/09/2014	ETR5 - ESTAÇÃO DE TRABALHO RETANGULAR	3	456,85
619	1082	01/09/2014	ETR5 - ESTAÇÃO DE TRABALHO RETANGULAR	3	456,85
618	1086	01/09/2014	ETR5 - ESTAÇÃO DE TRABALHO RETANGULAR	3	456,85
617	1081	01/09/2014	ETR5 - ESTAÇÃO DE TRABALHO RETANGULAR	3	456,85
616	1074	01/09/2014	ETR5 - ESTAÇÃO DE TRABALHO RETANGULAR	3	456,85
615	1071	01/09/2014	GVT2-GAVETEIRO PEDESTRAL C/ 02 GAVETAS E 1 PASTA	3	420,52
614	1069	01/09/2014	GVT2-GAVETEIRO PEDESTRAL C/ 02 GAVETAS E 1 PASTA	3	420,52
613	1064	01/09/2014	GVT2-GAVETEIRO PEDESTRAL C/ 02 GAVETAS E 1 PASTA	3	420,52
612	1070	01/09/2014	GVT2-GAVETEIRO PEDESTRAL C/ 02 GAVETAS E 1 PASTA	3	420,52
611	1065	01/09/2014	GVT2-GAVETEIRO PEDESTRAL C/ 02 GAVETAS E 1 PASTA	3	420,52
610	1072	01/09/2014	GVT2-GAVETEIRO PEDESTRAL C/ 02 GAVETAS E 1 PASTA	3	420,52
608	1066	01/09/2014	GVT2-GAVETEIRO PEDESTRAL C/ 02 GAVETAS E 1 PASTA	3	420,52
607	1068	01/09/2014	GVT2-GAVETEIRO PEDESTRAL C/ 02 GAVETAS E 1 PASTA	3	420,52

606	1063	01/09/2014	GVT2-GAVETEIRO PEDESTRAL C/ 02 GAVETAS E 1 PASTA-GVT2	3	420,52
605	1062	01/09/2014	AB-ARMÁRIO BAIXO BP FITA 2MM	3	463,03
604	1061	01/09/2014	AB-ARMÁRIO BAIXO BP FITA 2MM	3	463,03
603	1060	01/09/2014	AB-ARMÁRIO BAIXO BP FITA 2MM	3	463,03
602	1052	01/09/2014	AB-ARMÁRIO BAIXO BP FITA 2MM	3	463,03
601	1055	01/09/2014	AB-ARMÁRIO BAIXO BP FITA 2MM	3	463,03
600	1054	01/09/2014	AB-ARMÁRIO BAIXO BP FITA 2MM	3	463,03
599	1058	01/09/2014	AB-ARMÁRIO BAIXO BP FITA 2MM	3	463,03
598	1059	01/09/2014	AB-ARMÁRIO BAIXO BP FITA 2MM	3	463,03
597	1056	01/09/2014	AB-ARMÁRIO BAIXO BP FITA 2MM	3	463,03
596	1053	01/09/2014	AB-ARMÁRIO BAIXO BP FITA 2MM	3	463,03
595	1057	01/09/2014	AB-ARMÁRIO BAIXO BP FITA 2MM	3	463,03
594	1048	01/09/2014	AA1-ARMÁRIO ALTO BP FITA 2MM	3	841,18
593	1049	01/09/2014	AA1-ARMÁRIO ALTO BP FITA 2MM	3	841,18
592	1050	01/09/2014	AA1-ARMÁRIO ALTO BP FITA 2MM	3	841,18
591	1051	01/09/2014	AA1-ARMÁRIO ALTO BP FITA 2MM	3	841,18
589	1046	01/09/2014	MOI - MESA DE REUNIÃO SEMI OVAL PROD. CERTIFICADO	3	744,42
588	1045	01/09/2014	MOI - MESA DE REUNIÃO SEMI OVAL PROD. CERTIFICADO	3	744,42
586	1043	01/09/2014	ETL4 ESTAÇÃO DE TRABALHO C/ GOTA DIR.ESQ. PROD. CE	3	1.122,07
583	1008	14/06/2014	SMART TV LED 42 FULL HD LG 42LB5800 PAINEL IPS WF	3	2.534,99
582	1010	14/06/2014	SMART TV LED 42 FULL HD LG 42LB5800 PAINEL IPS WF	3	2.534,99
581	1014	14/06/2014	SMART TV LED 42 FULL HD LG 42LB5800 PAINEL IPS WF	3	2.534,99
578	1011	14/06/2014	SMART TV LED 42 FULL HD LG 42LB5800 PAINEL IPS WF	3	2.534,99
573	999	23/04/2014	ESCADA EXTENSIVA EM FIBRA DE VIDRO	3	1.836,00
572	995	05/02/2014	MESA REUNIÃO C/TAMPOS MDF 44MM - 2300 X 1050 X 760	3	1.235,00
571	994	05/02/2014	MESA REUNIÃO C/TAMOS MDF REDONDA 1200 X 750 - MOTIVA	3	580,00
570	993	05/02/2014	MESA SIMPLES 100 X 060 X 073 - MOTIVA	3	236,00
569	992	05/02/2014	ARMÁRIO ALTO FECHADO C/02 PORTAS 3 PRAT. 900 X 162	3	839,00
568	990	05/02/2014	ARMÁRIO ALTO P/PASTA SUSPensa C/02 PORTAS 3 PRAT.	3	800,00
567	989	05/02/2014	ARMÁRIO ALTO P/PASTA SUSPensa C/02 PORTAS 3 PRAT.	3	800,00
566	988	05/02/2014	ARMÁRIO ALTO P/PASTA SUSPensa C/02 PORTAS 3 PRAT.	3	800,00
565	991	05/02/2014	ARMÁRIO ALTO P/PASTA SUSPensa C/02 PORTAS 3 PRAT.	3	800,00
564	983	05/02/2014	POLTRONA DIRETOR ANT.MÉDIO EM VINIL - PARANÁ	3	378,50
563	987	05/02/2014	POLTRONA DIRETOR ANT.MÉDIO EM VINIL - PARANÁ	3	378,50
562	984	05/02/2014	POLTRONA DIRETOR ANT. ESPALDAR MÉDIO EM VINIL - PARANÁ	3	378,50
561	986	05/02/2014	POLTRONA DIRETOR ANT. ESPALDAR MÉDIO EM VINIL - PARANÁ	3	378,50
560	985	05/02/2014	POLTRONA DIRETOR ANT.MÉDIO EM VINIL - PARANÁ	3	378,50
558	980	05/02/2014	ARMÁRIO ALTO FECHADO TAMPO MDF C/02 PORTAS 900 X 1	3	810,00
557	979	05/02/2014	ARMÁRIO ALTO FECHADO TAMPO MDF C/02 PORTAS 900 X 1	3	810,00
556	981	05/02/2014	ARMÁRIO ALTO FECHADO TAMPO MDF C/02 PORTAS 900 X 1	3	810,00
555	955	05/02/2014	CADEIRA GIRATÓRIA SECRETARIA S/BRAÇO VER. VINIL -	3	160,00
554	972	05/02/2014	CADEIRA GIRATÓRIA SECRETARIA S/BRAÇO VER. VINIL -	3	160,00
553	967	05/02/2014	CADEIRA GIRATÓRIA SECRETARIA S/BRAÇO VER. VINIL -	3	160,00
551	968	05/02/2014	CADEIRA GIRATÓRIA SECRETARIA S/BRAÇO VER. VINIL -	3	160,00
550	978	05/02/2014	CADEIRA GIRATÓRIA SECRETARIA S/BRAÇO VER. VINIL -	3	160,00
549	977	05/02/2014	CADEIRA GIRATÓRIA SECRETARIA S/BRAÇO VER. VINIL -	3	160,00
548	961	05/02/2014	CADEIRA GIRATÓRIA SECRETARIA S/BRAÇO VER. VINIL -	3	160,00
547	959	05/02/2014	CADEIRA GIRATÓRIA SECRETARIA S/BRAÇO VER. VINIL -	3	160,00
546	957	05/02/2014	CADEIRA GIRATÓRIA SECRETARIA S/BRAÇO VER. VINIL -	3	160,00
542	975	05/02/2014	CADEIRA GIRATÓRIA SECRETARIA S/BRAÇO VER. VINIL -	3	160,00
541	973	05/02/2014	CADEIRA GIRATÓRIA SECRETARIA S/BRAÇO VER. VINIL -	3	160,00
540	971	05/02/2014	CADEIRA GIRATÓRIA SECRETARIA S/BRAÇO VER. VINIL -	3	160,00
539	969	05/02/2014	CADEIRA GIRATÓRIA SECRETARIA S/BRAÇO VER. VINIL -	3	160,00

536	970	05/02/2014	CADEIRA GIRATÓRIA SECRETARIA S/BRAÇO VER. VINIL -	3	160,00
534	960	05/02/2014	CADEIRA GIRATÓRIA SECRETARIA S/BRAÇO VER. VINIL -	3	160,00
532	964	05/02/2014	CADEIRA GIRATÓRIA SECRETARIA S/BRAÇO VER. VINIL -	3	160,00
531	953	05/02/2014	MESA SIMPLES RETA TAMPO LAT 25MM MDF C/02 GAV.120	3	508,00
530	951	05/02/2014	MESA SIMPLES RETA TAMPO LAT 25MM MDF C/02 GAV.120	3	508,00
528	947	05/02/2014	MESA SIMPLES RETA TAMPO LAT 25MM MDF C/02 GAV.120	3	508,00
527	946	05/02/2014	MESA SIMPLES RETA TAMPO LAT 25MM MDF C/02 GAV.1,20X0,73 MARACA - MOTIVA	3	508,00
526	945	05/02/2014	MESA SIMPLES RETA TAMPO LAT 25MM MDF C/02 GAV.120	3	508,00
525	944	05/02/2014	MESA SIMPLES RETA TAMPO LAT 25MM MDF C/02 GAV.120	3	508,00
524	954	05/02/2014	MESA SIMPLES RETA TAMPO LAT 25MM MDF C/02 GAV.120	3	508,00
523	952	05/02/2014	MESA SIMPLES RETA TAMPO LAT 25MM MDF C/02 GAV.120	3	508,00
521	949	05/02/2014	MESA SIMPLES RETA TAMPO LAT 25MM MDF C/02 GAV.120	3	508,00
520	943	05/02/2014	POLTRONA PRES. ESPALTO C/APOIO VER. VINIL - PARAN	3	561,00
519	942	05/02/2014	MESA REUNIÃO C/TAMPO EM MDF 44 MM MED.2000 X 1050	3	900,00
518	941	05/02/2014	BALCÃO CREDENCIA C/3 PORTAS MED. 1350 X 750 X 430	3	860,00
517	940	05/02/2014	MESA L C/2 MESAS RETAS PAINEL FRONT.CONEXÃO C/2 GA	3	1.499,50
516	939	05/02/2014	SOFÁ ESPERA C/03 LUGARES BRAÇOS E PÉS CROMADOS - M	3	1.125,00
515	938	05/02/2014	SOFÁ ESPERA C/03 LUGARES BRAÇOS E PÉS CROMADOS - M	3	1.125,00
514	937	05/02/2014	SOFÁ ESPERA C/03 LUGARES BRAÇOS E PÉS CROMADOS - M	3	1.125,00
513	936	05/02/2014	GAVETEIRO VOLANTE MDF C/4 GAVETAS - MOTIVA	3	360,00
512	935	05/02/2014	BALCÃO ATEND.TAMPA LAT. MDF 25 MM MOTIVA	3	2.500,00
510	933	04/02/2014	POLTRONA DIRETOR ANATOMICA ESPALDAR MÉDIO	3	268,89
509	932	04/02/2014	POLTRONA DIRETOR ANATOMICA ESPALDAR MÉDIO	3	268,89
502	874	08/01/2014	BEBEDOURO MASTER STILLE BRANCO	3	469,00
501	872	08/01/2014	POLTRONA DIRETOR ANAT. ESP	3	470,00
500	873	08/01/2014	POLTRONA DIRETOR ANAT. ESP	3	470,00
499	871	16/12/2013	ESCADA DE 05 DEGRAUS EM ALUMNIO	3	117,77
474	682	14/06/2012	ARQUIVO MDF 1,64X0,51X0,37	3	900,00
473	684	14/06/2012	ARQUIVO MDF 1,64X0,51X0,37	3	900,00
472	683	14/06/2012	ARQUIVO MDF 1,64X0,51X0,37	3	900,00
471	681	14/06/2012	ESTANTE AÇO C/6 PART. 2,00X0,90X0,40 CZ	3	260,00
470	680	14/06/2012	ESTANTE AÇO C/6 PART. 2,00 X 0,90 X 0,40 CZ	3	260,00
469	679	14/06/2012	ESTANTE AÇO C/6 PART. 2,00X0,90X0,40 CZ	3	260,00
468	678	14/06/2012	ARMÁRIO C/PORTA DE CORRER MDF 2,75X5,00X0,48	3	4.890,00
465	675	14/06/2012	SOFÁ DE ESPERA FIXA 2 LUGAR PÉS CROMADOS - VINIL	3	700,00
464	674	14/06/2012	SOFÁ DE ESPERA FIXA 1 LUGAR - VINIL	3	500,00
463	671	14/06/2012	MESA DE TRABALHO 1,36X0,60X0,75 C/2 GAVETAS	3	490,00
461	672	14/06/2012	MESA DE TRABALHO 1,36X0,60X0,75 C/2 GAVETAS	3	490,00
458	669	14/06/2012	ESTAÇÃO DE TRABALHO 1,30X1,30 S/GAVETA	3	600,00
459	668	14/06/2012	ESTAÇÃO DE TRABALHO 1,30X1,30 S/GAVETA	3	600,00
457	667	14/06/2012	POLTRONA DIR. GIRATÓRIA C/BRAÇO FIXO - VINIL	3	280,00
456	666	14/06/2012	POLTRONA DIR. GIRATÓRIA C/BRAÇO FIXO - VINIL	3	280,00
455	665	14/06/2012	ARMÁRIO FECHADO MDF 1,64X0,80X0,37 C/2 PORTAS	3	900,00
454	664	14/06/2012	ARMÁRIO FECHADO MDF 1,64X0,80X0,37 C/2 PORTAS	3	900,00
453	662	14/06/2012	MESA DUPLA C/P-CPU 1,20X1,36X0,75 C/PAINEL DU	3	1.000,00
452	663	14/06/2012	MESA DUPLA C/P-CPU 1,20X1,36X0,75 C/PAINEL DU	3	1.000,00
450	659	14/06/2012	MESA DUPLA C/P-CPU 1,20X1,36X0,75 C/PAINEL	3	1.000,00
449	661	14/06/2012	MESA DUPLA C/P-CPU 1,20X1,36X0,75 C/PAINEL	3	1.000,00
445	652	14/06/2012	CADEIRA SECRETARIA GIRATÓRIA S/B VINIL	3	125,00
440	655	14/06/2012	CADEIRA SECRETARIA GIRATÓRIA S/B VINIL	3	125,00
439	644	14/06/2012	CADEIRA SECRETARIA GIRATÓRIA S/B VINIL	3	125,00
438	643	14/06/2012	CADEIRA SECRETARIA GIRATÓRIA S/B VINIL	3	125,00

437	641	14/06/2012	CADEIRA SECRETARIA GIRATÓRIA S/B VINIL	3	125,00
434	649	14/06/2012	CADEIRA SECRETARIA GIRATÓRIA S/B VINIL	3	125,00
432	648	14/06/2012	CADEIRA SECRETARIA GIRATÓRIA S/B VINIL	3	125,00
430	642	14/06/2012	CADEIRA SECRETARIA GIRATÓRIA S/B VINIL	3	125,00
429	635	14/06/2012	MESA EM L 1,36X0,60+0,90X0,60 C/ 2 GAVETAS	3	900,00
428	639	14/06/2012	MESA EM L 1,36X0,60+0,90X0,60 C/ 2 GAVETAS	3	900,00
427	638	14/06/2012	MESA EM L 1,36X0,60+0,90X0,60 C/ 2 GAVETAS	3	900,00
426	636	14/06/2012	MESA EM L 1,36X0,60+0,90X0,60 C/ 2 GAVETAS	3	900,00
425	634	14/06/2012	MESA EM L 1,36X0,60+0,90X0,60 C/ 2 GAVETAS	3	900,00
424	637	14/06/2012	MESA EM L 1,36X0,60+0,90X0,60 C/ 2 GAVETAS	3	900,00
423	633	14/06/2012	REVISTEIRO	3	490,00
422	632	14/06/2012	REVISTEIRO	3	490,00
421	631	14/06/2012	REVISTEIRO	3	490,00
419	628	14/06/2012	TORRE 1,75X0,50X0,48 C/2 PART. 3 GAVETAS	3	1.200,00
418	629	14/06/2012	TORRE 1,75X0,50X0,48 C/2 PART. 3 GAVETAS	3	1.200,00
417	627	14/06/2012	TORRE 1,75X0,50X0,48 C/2 PART. 3 GAVETAS	3	1.200,00
416	626	14/06/2012	ESTAÇÃO DE TRAB.1,80X0,80X,0,90X0,45 C/PAINEL	3	2.800,00
411	586	15/07/2010	BEBDOURO EGC35B BR/AZUL	3	410,00
410	577	08/07/2009	BALCAO 4 PORTAS C/TAMPO E ESTRUTURA EM MADEIRAS	3	780,00
407	573	08/07/2009	POLTRONA EXECUTIVA GIRATORIA	3	421,00
380	452	12/04/2007	POLTRONA COM ENCOSTO E ASSENTO REVESTIDO EM CORINO	3	753,00
379	459	12/04/2007	POLTRONA COM ENCOSTO E ASSENTO REVESTIDO EM CORINO	3	753,00
378	458	12/04/2007	POLTRONA COM ENCOSTO E ASSENTO REVESTIDO EM CORINO	3	753,00
377	456	12/04/2007	POLTRONA COM ENCOSTO E ASSENTO REVESTIDO EM CORINO	3	753,00
376	453	12/04/2007	POLTRONA COM ENCOSTO E ASSENTO REVESTIDO EM CORINO	3	753,00
375	455	12/04/2007	POLTRONA COM ENCOSTO E ASSENTO REVESTIDO EM CORINO, COR VERMELHA	3	753,00
373	457	12/04/2007	POLTRONA COM ENCOSTO E ASSENTO REVESTIDO EM CORINO	3	753,00
372	451	12/04/2007	BALCÃO MAF MED. 1,38X0,49X0,71	3	1.472,00
371	450	12/04/2007	MESA CURVA MAF MED. 0,70X0,70X0,75	3	281,00
367	446	12/04/2007	ARMÁRIO MAF MED. 0,49 X 0,49 X 1,65	3	1.052,00
362	422	07/02/2006	ARMÁRIO PARA ARQUIVO COM PRATELEIRA E PORTAS DE CO	3	5.700,00
359	419	05/01/2006	SOFÁ DE 01 LUGAR - COR LARANJA	3	752,70
358	418	05/01/2006	SOFÁ, COM 02 LUGARES, COR LARANJA, BRAÇOS EM INOX	3	752,70
357	416	05/01/2006	CADEIRA	3	881,58
355	415	05/01/2006	CADEIRA FIXA EM COURINO COR PRETA C/BRAÇO	3	881,58
344	402	08/12/2005	BALCÃO MADEIRA TAMPO DE FÓRMICA 4,80X1,00	3	2.930,00
312	348	13/04/2005	FOGÃO 4 BOCAS AUTO-LIMPANTE MARCA CONSUL	3	726,00
311	347	13/04/2005	REFRIGERADOR DOMÉSTICO MARCA CONSUL	3	1.158,00
295	291	29/04/2003	FRIGOBAR DE 120L COR BRANCA MARCA CONSUL	3	648,00
286	261	19/11/2002	BEBEDOURO MARCA BEGEL	3	415,00
282	257	19/11/2002	POLTRONA DIRETOR MARCA CEDEIRODE	3	377,20
254	226	20/08/2002	POLTRONA COM 03 LUGARES	3	398,00
253	225	20/08/2002	POLTRONA COM 02 LUGARES, cor azul	3	269,00
234	185	15/08/2001	CADEIRA GIRATÓRIA TIPO SECRETÁRIA SEM APOIO DE BRA	3	68,50
212	162	15/08/2001	MESA EM MELAMÍNICO COM GAVETAS MEDINDO 1,20MX0,74C	3	150,80
189	132	15/08/2001	ARMÁRIO DE AÇO COM DUAS PORTAS MEDINDO 1,98X0,90X0	3	258,90
187	134	15/08/2001	ARMARIO DE AÇO COM DUAS PORTAS, MED. 1.98X0.90X0.40	3	258,90
169	93	27/06/2000	GAVETEIRO VOLANTE 02 GAVETAS MARCA MARELLI MOD. PF-003.	3	289,91
158	84	27/06/2000	POLTRONA PARA REUNIÃO DA MARCA MARELLI MODELO 700-	3	157,59
151	66	30/09/1998	ARQUIVO EM AÇO C/04 GAVETAS PARA PASTA SUSPENSA, M	3	136,00
116	30	30/09/1998	CADEIRA FIXA S/BRAÇOS E EM TECIDO CINZA, MOD. 1270	3	56,00
102	17	30/09/1998	FRIGOBAR CAPACIDADEA DE 130 LITROS NA COR BRANCA,	3	537,67

1.772	1494	01/09/2025	Cadeira giratória com braço, cor azul - Doação CGE - 0040.000282/2025-35	1	42,04
1.773	1495	01/09/2025	Cadeira giratória com braço, cor azul - Doação CGE - 0040.000282/2025-35	1	200,75
1.774	1496	01/09/2025	CADEIRA GIRATÓRIA COM BRAÇOS, COR AZUL - DOAÇÃO CGE 0040.000282/2025-35	1	200,75
1.775	1497	01/09/2025	CADEIRA GIRATÓRIA COM BRAÇOS, COR AZUL - DOAÇÃO CGE 0040.000282/2025-35	1	200,75
1.776	1498	01/09/2025	CADEIRA GIRATÓRIA COM BRAÇOS, COR AZUL - DOAÇÃO CGE 0040.000282/2025-35	1	200,75
1.777	1499	01/09/2025	CADEIRA GIRATÓRIA COM BRAÇOS, COR AZUL - DOAÇÃO CGE 0040.000282/2025-35	1	200,75
1.778	1500	01/09/2025	CADEIRA GIRATÓRIA COM BRAÇOS, COR AZUL - DOAÇÃO CGE 0040.000282/2025-35	1	200,75
1.779	1501	01/09/2025	CADEIRA GIRATÓRIA COM BRAÇOS, COR AZUL - DOAÇÃO CGE 0040.000282/2025-35	1	200,75
1.780	1502	01/09/2025	CADEIRA GIRATÓRIA COM BRAÇOS, COR AZUL - DOAÇÃO CGE 0040.000282/2025-35	1	200,75
1.781	1503	01/09/2025	CADEIRA GIRATÓRIA COM BRAÇOS, COR AZUL - DOAÇÃO CGE 0040.000282/2025-35	1	200,75
1.783	1534	01/09/2025	ARQUIVO DESLIZANTE DE 182 FACES, COMP DE ARQUIVAMENTO PARA CAIXAS BOX, E PASTA PENDULAR- DAOÇÃO SUPEL- 0043.001341/2025-62	1	1.115,00
1.816	1535	01/09/2025	ARQUIVO DESLIZANTE DE 182 FACES, COMP DE ARQUIVAMENTO PARA CAIXAS BOX, E PASTA PENDULAR- DAOÇÃO SUPEL- 0043.001341/2025-62	1	1.115,00
1.817	1536	01/09/2025	ARQUIVO DESLIZANTE DE 182 FACES, COMP DE ARQUIVAMENTO PARA CAIXAS BOX, E PASTA PENDULAR- DAOÇÃO SUPEL- 0043.001341/2025-62	1	1.115,00
1.818	1537	01/09/2025	ARQUIVO DESLIZANTE DE 182 FACES, COMP DE ARQUIVAMENTO PARA CAIXAS BOX, E PASTA PENDULAR- DAOÇÃO SUPEL- 0043.001341/2025-62	1	1.115,00
1.819	1538	01/09/2025	ARQUIVO DESLIZANTE DE 182 FACES, COMP DE ARQUIVAMENTO PARA CAIXAS BOX, E PASTA PENDULAR- DAOÇÃO SUPEL- 0043.001341/2025-62	1	1.115,00
1.820	1539	01/09/2025	ARQUIVO DESLIZANTE DE 182 FACES, COMP DE ARQUIVAMENTO PARA CAIXAS BOX, E PASTA PENDULAR- DAOÇÃO SUPEL- 0043.001341/2025-62	1	1.115,00
1.821	1540	01/09/2025	ARQUIVO DESLIZANTE DE 182 FACES, COMP DE ARQUIVAMENTO PARA CAIXAS BOX, E PASTA PENDULAR- DAOÇÃO SUPEL- 0043.001341/2025-62	1	1.115,00
1.822	1541	01/09/2025	ARQUIVO DESLIZANTE DE 182 FACES, COMP DE ARQUIVAMENTO PARA CAIXAS BOX, E PASTA PENDULAR- DAOÇÃO SUPEL- 0043.001341/2025-62	1	1.115,00
1.823	1542	01/09/2025	ARQUIVO DESLIZANTE DE 182 FACES, COMP DE ARQUIVAMENTO PARA CAIXAS BOX, E PASTA PENDULAR- DAOÇÃO SUPEL- 0043.001341/2025-62	1	1.115,00
1.02.03.04.08 Veiculos					340.990,00
756	849	18/12/2013	01 VEICULO SAVEIRO RONTAN AMBULÂNCIA PLACA NDP 4827	3	63.890,00
755	843	02/09/2013	01 FIAT STRADA NORKING PLACA NCK 2456	3	36.000,00
754	842	02/09/2013	01 VEÍCULO FIAT SIENA 1.4 FLEX, BRANCO PLACA OHQ 4828	3	39.900,00
753	841	02/09/2013	01 VEÍCULO FIAT SIENA 1.4 FLEX - PLACA OHQ4888	3	39.900,00
752	686	15/08/2012	01 CAMIONETE CABINE DUPLA MARCA MITSUBISH L200 TRI	3	80.650,00
1	685	14/06/2012	CAMINHONETE CABINE DUPLA MARCA MITSUBISH L200 TRITON ANO 2012 PLACA NCO 6808.	3	80.650,00

1.02.03.04.10 Equipamento Foto e Video					3.500,00
1236	925	01/02/2014	CAMERA DIGITAL CANON REBEL EOS T31		3.500,00
1.02.03.04.13.005 Maquinas, Motores e Aparelhos					146.322,01
384	488	28/11/2007	DVD PLAYER COM KARAOKE COM CONTROLE REMOTO	3	240,00
749	1223	24/06/2015	CONTROL ID - REP IDX BIO - PONTO ELETRÔNICO	3	2.250,00
758	2	26/01/1998	AR CONDICIONADO S/C CONSUL 7.500 BTUS	3	448,96
759	8	26/05/1998	ROÇADEIRA MARCA STILL MODELO FS-220	3	930,00
765	77	30/03/2000	FAC SÍMILE MOD. MAGIC VOX MARCA PHILIPS	3	945,00
767	79	02/05/2000	AR CONDICIONADO SPRINGER DCA 18000 BTUS	3	960,00
768	80	02/05/2000	AR CONDICIONADO SPRINGER DCA 18.000 BTUS	3	960,00
778	139	15/08/2001	AR CONDICIONADO DE 18.000 BTUS	3	1.079,10
779	135	15/08/2001	AR CONDICIONADO DE 18.000 BTUS	3	1.079,10
786	200	14/06/2002	ROÇADEIRA MARCA STHIL	3	1.597,00
788	204	02/07/2002	CONDICIONADOR DE AR DE 12.300 BTUS MARCA SPRINGER	3	1.268,00
789	205	02/07/2002	CONDICIONADOR DE AR DE 21.000 BTUS MARCA SPRINGER	3	1.992,90
791	247	30/08/2002	ESMERILHADEIRA 220/247V LIXADEIRA	3	468,05
792	266	19/11/2002	CONDICIONADOR DE AR 7.500BTUS	3	686,20
793	267	19/11/2002	CONDICIONADOR DE AR 7.500BTUS	3	686,20
794	268	19/11/2002	CONDICIONADOR DE AR 7.500BTUS	3	686,20
795	269	19/11/2002	CONDICIONADOR DE AR 12.500 BTUS	3	1.078,50
800	294	20/11/2003	FOTOCOPIADORA MARCA OLIVTTI MODELO D-CÓPIA 150	3	6.800,00
803	329	01/12/2004	MOTOSERRA MARCA STHIL MODELO 380	3	1.995,00
806	353	13/04/2005	CONDICIONADOR DE AR DE 18.000 BTUS MARCA SPRINGER	3	1.998,00
807	354	13/04/2005	CONDICIONADOR DE AR DE 7.500 BTUS MARCA SPRINGER	3	896,00
826	423	10/04/2006	FAX A LASER MARCA BROTHER MODELO INTELIFAX 2820	3	1.980,00
837	483	22/06/2007	APARELHO DE AR CONDICIONADO DE 10.000 BTUS MARCA S	3	1.298,00
851	482	17/10/2007	BEBEDOURO INDUSTRIAL COM CAPACIDADE DE ARMAZENAMEN	3	3.612,00
852	484	17/10/2007	AR CONDICIONADO DE 10.000 BTUS TIPO JANELA, MARCA	3	1.298,00
853	467	17/10/2007	CONDICIONADOR DE AR DE 10.000 BTUS TIPO JANELA MAR	3	1.298,00
860	495	14/03/2008	ROÇADEIRA FS 220 MARCA STHILL	3	1.840,00
862	506	08/05/2008	BREAKLESS AABY XYZ=BREAKESS 166DAI C/16 BATERIAS	3	14.950,00
865	519	17/03/2009	CONDICIONADOR DE AR DE 24.000 BTUS SPLIT HI-WALL M	3	2.995,00
866	520	17/03/2009	CONDICIONADOR DE AR DE 24.000 BTUS SPLIT HI-WALL M	3	2.995,00
869	578	06/07/2009	CONDICIONADOR DE AR SPLIT DE 9.000 BTUS	3	1.495,00
876	611	04/08/2011	CONDICIONADO DE AR SPLIT HI-WALL 12.000 BTU'S	3	1.198,00
883	619	01/09/2011	CONDICIONADOR DE AR SPLIT HI-WALL 18.000 BTU'S EST	3	1.369,90
884	618	01/09/2011	CONDICIONADOR DE AR SPLIT HI-WALL 18.000 BTU'S EST	3	1.369,90
885	620	01/03/2012	APARELHO DE AR CONDICIONADO TIPO SPLIT, PAREDE 12.	3	1.199,00
887	710	07/11/2012	MOTOR A DIESEL TRAMONTINI MOD.TR18R PE 16,5 CV 2.2	3	12.820,00
891	790	17/05/2013	01 CENTRAL DE DE AR 12.000 BT'US MIDÉIA	3	1.295,00
893	789	17/05/2013	01 CENTRAL DE DE AR 12.000 BT'US MIDÉIA	3	1.295,00
896	817	12/06/2013	TRANSPORTADORA CONTINUA DE CORREIA (ESTEIRA)	3	28.200,00
897	818	12/06/2013	TRANSPORTADORA CONTINUA DE CORREIA (ESTEIRA)	3	28.200,00
967	923	01/02/2014	CARREGADOR DE BATERIA CARGA LENTA E RÁPIDA	3	220,00
1342	1236	27/11/2018	CONDICIONADOR AR SPLIT GARDEN 18.000BTUS, PROCEL A"" GREE"	3	2.250,00
1459	13	16/06/1998	FOTOCOPIADORA SF-2114 MARCA SHARP SERIE 76606454	3	4.100,00
1.02.03.04.13.007 Equipamento de Acesso Software					49.590,60
1243	8042	01/07/2009	EQUIPAMENTO DE ACESSO - SOFTWARE	4	49.590,60
1.02.03.04.13.007 Equipamento de Acesso Software					141.698,80
988	3	01/03/1998	MICROCOMPUTADOR PENTIUM MMX 166MHZ 16MB DE MEMÓRIA	3	1.650,00
989	4	01/03/1998	MICROCOMPUTADOR PENTIUM 133MHZ 16MB MEMÓRIA RAM HD	3	1.100,00
991	6	01/03/1998	IMPRESSORA JATO DE TINTA COLORIDA, COM INTERFACE P	3	400,00

992	7	01/06/1998	NO-BREAK 0.5 KVA COM ESTABILIZADOR DE 0,5KVA	3	243,00
993	9	02/06/1998	MONITOR DE 15" V.I.S	3	390,00
994	10	02/06/1998	MICROCOMPUTADOR PENTIUM MMX 200MHZ 32MB, HD 2,8GB,	3	1.508,00
995	70	31/03/1999	IMPRESSORA A JATO DE TINTA 6PPM 600X600 DPI MARCA	3	1.050,00
996	76	31/03/2000	IMPRESSORA LASER JET MODELO HP-1100 MARCA HP SÉRIE	3	1.804,00
997	110	30/06/2000	MICROCOMPUTADOR ATHLON, 600MHZ, 156 MB, HD 10,2, P	3	6.899,00
998	113	30/06/2000	MICROCOMPUTADOR K6II 550MHZ, 128MB, HD 8.4 GB, FA	3	3.029,00
999	111	30/06/2000	MICROCOMPUTADOR K6II 550MHZ, 128MB, HD8.4GB, FAX M	3	3.029,00
1000	112	30/06/2000	MICROCOMPUTADOR K6II 550MHZ, 128MB, HD8.4GB, FAX M	3	3.029,00
1001	184	15/08/2001	SCANNER DE MESA DE 19.200 DPI MARCA GENIUS	3	368,50
1002	188	20/08/2001	MICRO, PENTIUM III 750MHZ, 128MB, HD 20GB, COM KIT	3	1.850,00
1003	189	30/08/2001	MONITOR 14" MARCA LG	3	500,00
1004	190	30/08/2001	MICRO, DURON 800 MHZ, 128MB, HD 20GB, FAX MODEM, T	3	1.750,00
1005	191	30/08/2001	IMPRESSORA JATO DE TINTA LEXMARK MODELO Z-32	3	420,00
1006	192	30/08/2001	NO-BREAK SMS 650VA	3	403,00
1007	196	13/05/2002	IMPRESSORA EPSON LX-300	3	870,00
1008	201	27/06/2002	IMPRESSORA LASERJET OPTRA E-210 MARCA LEXMARK	3	1.700,00
1009	202	27/06/2002	NOBREAK	3	250,00
1010	208	12/07/2002	IMPRESSORA LEXMARK MODELO Z-32 MARCA LEXMARK	3	495,00
1011	209	12/07/2002	IMPRESSORA LEXMARK MODELO Z-32	3	495,00
1012	210	12/07/2002	MICROCOMPUTADOR P-4 XP 1.4GHZ, 128MB, HD DE 20GB	3	3.190,00
1013	339	12/07/2002	NOBREAK 0,6 VA - MACA ZANDONI	3	280,00
1016	281	06/03/2007	MONITOR DE 15" MARCA SAMSUNG	3	660,00
1017	292	13/10/2003	MICROCOMPUTADOR PENTIUM	3	2.249,00
1018	293	13/10/2003	IMPRESSORA LEXMARK E-210	3	1.328,00
1019	295	01/04/2004	MONITOR DE MARCA LG, 15"	3	590,00
1020	296	12/05/2004	COMPUTADOR	3	2.228,00
1022	298	12/05/2004	MONITOR LCD, AOC, 15"	3	650,00
1023	299	12/05/2004	IMPRESSORA MARCA HP MODELO 3550	3	454,00
1024	300	12/05/2004	NOBREAK	3	249,20
1025	334	22/12/2004	COMPUTADOR ATLON 2400 280MB-RAM HD-40GB, KIT MULTI	3	2.866,00
1027	336	22/12/2004	IMPRESSORA JATO DE TINTA Z-603 MARCA LEXMARK	3	338,00
1028	337	22/12/2004	IMPRESSORA JATO DE TINTA MARCA LEXMARK MODELO Z-60	3	338,00
1029	338	22/12/2004	IMPRESSORA LASER E-230 LEXMARK	3	1.416,00
1030	340	22/12/2004	NO BREAK	3	280,00
1034	430	03/05/2006	MICROCOMPUTADOR C/PROCESSADOR 2,3 GHZ	3	2.200,00
1035	431	03/05/2006	MICROCOMPUTADOR C/PROCESSADOR 2,3 GHZ	3	2.200,00
1036	432	03/05/2006	MICROCOMPUTADOR C/PROCESSADOR 2,3 GHZ	3	2.200,00
1037	433	03/05/2006	MONITOR DE 17" MARCA PHILIPS	3	1.500,00
1040	436	03/05/2006	IMPRESSORA LASER MARCA HP COLOR	3	2.800,00
1042	464	22/06/2007	IMPRESSORA LASER MONOCROMÁTICA LEXMARK E-120	3	898,00
1043	463	22/06/2007	IMPRESSORA LASER MONOCROMÁTICA LEXMARK E-120	3	898,00
1044	465	22/06/2007	IMPRESSORA LASER MONOCROMÁTICA MARCA LEXMARK E-120	3	898,00
1045	468	22/06/2007	MICROCOMPUTADOR COM GABINETE VERTICAL NA COR PRETA	3	3.796,00
1047	498	11/04/2008	COMPUTADOR COM PROCESSADOR COMPATÍVEL COM SOCKET L	3	2.920,00
1048	499	11/04/2008	COMPUTADOR COM PROCESSADOR COMPATÍVEL COM SOCKET L	3	2.920,00
1051	558	27/03/2009	MICROCOMPUTADOR PENTIUM 4 2,66 GHZ	3	2.440,00
1055	557	10/06/2009	"MICROCOMPUTADOR C/PROC MARCA LG (SEM MONITOR)	3	2.440,00
1056	567	10/06/2009	MICROCOMPUTADOR C/PROC. 775 PINOS 2,66 GHZ MEM.DDR	3	2.440,00
1057	559	10/06/2009	MICROCOMPUTADOR C/PROC.DE 775 PINOS 2,66 GHZ MEMOR	3	2.440,00
1058	561	10/06/2009	MICROCOMPUTADOR C/PROC.DE 775 PINOS 2,66 GHZ MEM.D	3	2.440,00
1060	564	10/06/2009	NOTEBOOK ACER PROC.2.0 GHZ MEMORIA RAM DE 1GB	3	4.840,00
1063	569	06/07/2009	MICROCOMPUTADOR PROCESSADOR 775P 266GHZ NEN. 1GB	3	2.440,00

1071	587	28/12/2010	IMPRESSORA LASER HP 1132	3	1.390,00
1072	588	28/12/2010	IMPRESSORA LASER HP 1132	3	1.390,00
1075	591	28/12/2010	IMPRESSORA LEXMARK E-120	3	845,00
1077	8014	04/02/2009	REDE DE COMPUTADORES	3	16.414,50
1080	598	10/03/2011	IMPRESSORA MULTIFUNCIONAL HP LASER CM1415FN	3	1.964,00
1088	727	23/01/2013	IMPRESSORA MULTIFUNCIONAL XEROX WORKCENTER	3	566,66
1090	729	31/01/2013	NOBREAK T SAHARA/TS SYAL A M5 KVA	3	7.250,00
1096	735	04/02/2013	IMPRESSORA MULTIFUNCIONAL LASER COLOR X544 DN	3	1.925,00
1097	736	04/02/2013	IMPRESSORA MULTIFUNCIONAL LASER COLOR X544 DN	3	1.925,00
1098	737	04/02/2013	IMPRESSORA MULTIFUNCIONAL LASER COLOR X544 DN	3	1.925,00
1099	738	04/02/2013	IMPRESSORA MULTIFUNCIONAL LASER COLOR X544 DN	3	1.925,00
1110	763	01/04/2013	COMPUTADOR POSITIVO MASTER D570 (ROHS) C/TECLADO E	3	2.957,23
1111	755	01/04/2013	COMPUTADOR POSITIVO MASTER D570 (ROHS) C/TECLADO E	3	2.957,23
1127	784	01/04/2013	MONITOR LED 18,5" POSITIVO FIT 852 POS	3	434,07
1130	780	01/04/2013	MONITOR LED 18,5" POSITIVO FIT 852 POS	3	434,07
1131	782	01/04/2013	MONITOR LED 18,5" POSITIVO FIT 852 POS	3	434,07
1133	777	01/04/2013	MONITOR LED 18,5" POSITIVO FIT 852 POS	3	434,07
1135	775	01/04/2013	MONITOR LED 18,5" POSITIVO FIT 852 POS	3	434,07
1143	776	01/04/2013	MONITOR LED 18,5" POSITIVO FIT 852 POS	3	434,07
1146	783	01/04/2013	MONITOR LED 18,5" POSITIVO FIT 852 POS	3	434,07
1156	1023	18/08/2014	LEITOR BIOMÉTRICO HAMSTER USB	3	1.700,00
1380	1262	20/09/2019	RAGTECH - NOBREAK EASY WAY NEW 1200 STD TI BL	3	432,89
1766	1254-I	22/10/2019	TECLADO PAD ABNT2 K3010 USB MARCA ITAUTEC E MOUSE	3	2,10
1767	1254-II	03/10/2011	MONITOR DE VIDEO LCD 20" MARACA POSITIVO MODELO E2011PX	3	32,00
1.02.03.04.13.008 Moveis e Utensilios					63.945,43
108	23	30/09/1998	POLTRONA TIPO INTERLOCUTOR C/BRAÇOS E EM TECIDO MO	4	238,00
109	24	30/09/1998	BANCO C/03 LUGARES SEM BRAÇOS, MODULAR E EM TECIDO	4	315,29
110	35	30/09/1998	CADEIRA FIXA S/BRAÇOS E EM TECIDO CINZA, MOD. 1270	4	56,00
111	28	30/09/1998	CADEIRA FIXA S/BRAÇOS E EM TECIDO CINZA, MOD. 1270	4	56,00
112	54	30/09/1998	CADEIRA FIXA S/BRAÇOS E EM TECIDO CINZA, MOD. 1270	4	56,00
113	56	30/09/1998	CADEIRA FIXA S/BRAÇOS E EM TECIDO CINZA, MOD. 1270	4	56,00
114	60	30/09/1998	CADEIRA FIXA S/BRAÇOS E EM TECIDO CINZA, MOD. 1270	4	56,00
115	64	30/09/1998	CADEIRA FIXA S/BRAÇOS E EM TECIDO CINZA, MOD. 1270	4	56,00
117	25	30/09/1998	CADEIRA FIXA S/BRAÇOS E EM TECIDO CINZA, MOD. 1270	4	56,00
118	26	30/09/1998	CADEIRA FIXA S/BRAÇOS E EM TECIDO CINZA, MOD. 1270	4	56,00
119	27	30/09/1998	CADEIRA FIXA S/BRAÇOS E EM TECIDO CINZA, MOD. 1270	4	56,00
120	32	30/09/1998	CADEIRA FIXA S/BRAÇOS E EM TECIDO CINZA, MOD. 1270	4	56,00
121	58	30/09/1998	MESA EM MELAMÍNIO CINZA C/02 GAVETAS MED. 1.60X0.6	4	128,00
122	47	30/09/1998	BANCO C/03 LUGARES S/BRAÇOS, EM TECIDO, MODULAR MO	4	315,29
123	55	30/09/1998	CADEIRA FIXA S/BRAÇOS E EM TECIDO CINZA, MOD. 1270	4	56,00
128	53	30/09/1998	POLTRONA TIPO DIRETOR, GIRATÓRIA C/BRAÇO EM TECIDO	4	182,90
144	59	30/09/1998	ARQUIVO EM AÇO COM 04 GAVETAS PARA PASTA SUSPENSA,	4	136,00
152	43	30/09/1998	POLTRONA TIPO DIRETOR GIRATÓRIA C/BRAÇO E EM TECID	4	182,90
153	72	05/08/1999	BEBEDOURO CONJUGADO COM INOX C/JATO DE PRESSÃO INC	4	325,04
154	73	05/08/1999	BEBEDOURO CONJUGADO EM INOX C/JATO DE PRESSÃO INCL	4	325,04
155	74	05/08/1999	BEBEDOURO CONJUGADO EM INOX C/JATO DE PRESSÃO INCL	4	325,04
156	75	05/08/1999	BEBEDOURO CONJUGADO EM INOX C/JATO DE PRESSÃO INCL	4	325,04
162	82	27/06/2000	POLTRONA PARA REUNIÃO MARCA MARELLI, MODELO 700 -	4	157,59
164	87	27/06/2000	POLTRONA INTERLOCUTOR MARCA MARELLI, MODELO 701 -	4	187,14
165	89	27/06/2000	POLTRONA DIRETOR MARCA MARELLI MOD. 705-B	4	327,00
175	99	27/06/2000	ARMÁRIO EM AÇO MARCA PANDIM MODELO AP-402	4	298,37
183	107	27/06/2000	CADEIRA GIRATÓRIA MARCA MARELLI MODELO L-707	4	125,96

185	109	27/06/2000	CADEIRA GIRATÓRIA MARCA MARELLI MODELO L-707	4	125,96
191	141	15/08/2001	POLTRONA GIRATÓRIA REVESTIDA EM TECIDO SEM RELAX	4	178,50
193	147	15/08/2001	POLTRONA GIRATÓRIA REVESTIDA EM TECIDO SEM RELAX	4	165,00
197	145	15/08/2001	POLTRONA GIRATORIA REVESTIDA EM TECIDO COM RELAX	4	165,00
198	146	15/08/2001	POLTRONA GIRATORIA REVESTIDA EM TECDO COM RELAX	4	165,00
200	150	15/08/2001	CALCULADORA COM BOBINA DE PAPEL 57X65MM	4	207,50
201	151	15/08/2001	CALCULADORA COM BOBINA DE PAPEL 57X65MM	4	207,50
202	152	15/08/2001	CALCULADORA COM BOBINA DE PAPEL 57X65MM	4	207,50
203	153	15/08/2001	CALCULADORA COM BOBINA DE PAPEL 57X65MM	4	207,50
204	154	15/08/2001	CALCULADORA COM BOBINA DE PAPEL 57X65MM	4	207,50
205	155	15/08/2001	CALCULADORA COM BOBINA DE PAPEL 57X65MM	4	207,50
231	181	15/08/2001	MESINHA PARA MÁQUINA DE ESCREVER MED. 0.60X0.47X0.	4	72,80
237	195	14/03/2002	BEBEDOURO ELÉTRICO TIPO TORRE	4	400,00
246	218	09/08/2002	ARQUIVO DE AÇO COM 04 GAVETAS TAMANHO OFÍCIO - MAR	4	224,00
248	220	20/08/2002	MESA COM 04 GAVETAS MADEIRA AMARELA EM VERNIZ	4	350,00
251	223	20/08/2002	VIDEOCASSETE MARCA LG	4	476,00
252	224	20/08/2002	SUORTE PARA VIDEO E TV EM AÇO	4	22,00
256	231	20/08/2002	CADEIRA FIXA COM BRAÇO LATERAL TIPO ESCOLAR	4	202,00
257	238	20/08/2002	CADEIRA FIXA COM BRAÇO LATERAL TIPO ESCOLAR	4	202,00
258	232	20/08/2002	CADEIRA FIXA COM BRAÇO LATERAL TIPO ESCOLAR	4	202,00
259	244	20/08/2002	CADEIRA FIXA COM BRAÇO LATERAL TIPO ESCOLAR	4	202,00
260	245	20/08/2002	CADEIRA FIXA COM BRAÇO LATERAL TIPO ESCOLAR	4	202,00
261	246	20/08/2002	CADEIRA FIXA COM BRAÇO LATERAL TIPO ESCOLAR	4	202,00
262	242	20/08/2002	CADEIRA FIXA COM BRAÇO LATERAL TIPO ESCOLAR	4	202,00
263	241	20/08/2002	CADEIRA FIXA COM BRAÇO LATERAL TIPO ESCOLAR	4	202,00
264	240	20/08/2002	CADEIRA FIXA COM BRAÇO LATERAL TIPO ESCOLAR	4	202,00
265	235	20/08/2002	CADEIRA FIXA COM BRAÇO LATERAL TIPO ESCOLAR	4	202,00
266	233	20/08/2002	CADEIRA FIXA COM BRAÇO LATERAL TIPO ESCOLAR	4	202,00
267	230	20/08/2002	CADEIRA FIXA COM BRAÇO LATERAL TIPO ESCOLAR	4	202,00
268	229	20/08/2002	CADEIRA FIXA COM BRAÇO LATERAL TIPO ESCOLAR	4	202,00
269	227	20/08/2002	CADEIRA FIXA COM BRAÇO LATERAL TIPO ESCOLAR	4	202,00
271	236	20/08/2002	CADEIRA FIXA COM BRAÇO LATERAL TIPO ESCOLAR	4	202,00
274	243	20/08/2002	CADEIRA FIXA C/BRACO LATERAL - TIPO ESCOLAR	4	202,00
275	252	19/11/2002	MESA EM MADEIRA COM 02 GAVETAS MARCA CADERODE	4	362,20
279	253	19/11/2002	CADEIRA FIXA MARCA CADEIRODE	4	120,00
283	258	19/11/2002	POLTRONA DIRETOR MARCA CEDEIRODE	4	377,20
285	260	19/11/2002	BEBEDOURO MARCA BEGEL	4	415,00
288	263	19/11/2002	BALCÃO COM 02 PORTAS MARCA CADEIRODE	4	350,70
298	303	12/05/2004	CADEIRA GIRATÓRIA TIPO PRESIDENTE	4	350,40
300	306	12/05/2004	BANCO COM 03 LUGARES ALMOFADADO	4	342,00
303	312	24/08/2004	BEBEDOURO METALFRIO	4	804,46
304	313	24/08/2004	BEBEDOURO METALFRIO	4	804,46
305	315	24/08/2004	BEBEDOURO PARA GALÃO, EM COLUNA, MARCA ESMALTEC/ GELÁGUA	4	526,50
306	314	24/08/2004	BEBEDOURO PARA GALÃO	4	526,50
309	341	22/12/2004	MAQUINA CALCULADORA 12 DÍGITOS	4	380,00
315	351	13/04/2005	ARMÁRIO DE AÇO COM 02 PORTAS MARCA W3 EM AÇO	4	720,00
320	359	27/04/2005	CALCULADORA ELETRÔNICA DIGITAL COM 12 DÍGITOS MARC	4	389,00
321	360	27/04/2005	CALCULADORA ELETRÔNICA DIGITAL COM 12 DÍGITOS MARC	4	389,00
323	361	27/04/2005	CALCULADORA ELETRÔNICA DIGITAL COM 12 DÍGITOS MARC	4	389,00
324	362	27/04/2005	CALCULADORA ELETRÔNICA DIGITAL COM 12 DÍGITOS MARC	4	389,00
363	429	10/04/2006	CALCULADORA DE MESA C/12 DÍGITOS MARCA OLIVETTI	4	398,00
366	445	12/04/2007	ARMÁRIO MAF MED. 0,49 X 0,49 X 1,65	4	1.052,00

374	454	12/04/2007	POLTRONA COM ENCOSTO E ASSENTO REVESTIDO EM CORINO VERMELHO	4	753,00
381	460	12/04/2007	POLTRONA COM ENCOSTO E ASSENTO REVESTIDO EM CORINO	4	1.159,00
383	487	28/11/2007	TELEVISOR DE PLASMA 42" MARCA LG	3	3.670,00
387	511	01/11/2008	MESA MODELO ITALÍNEA NA COR NOGUEIRA E BRANCO MED.	4	1.800,00
399	552	04/06/2009	FORNO MICROONDAS MARCA DAKO	4	319,00
412	624	01/03/2012	BEBEDOURO EM AÇO INOX 3 TORNEIRAS	3	2.860,00
413	623	01/03/2012	BEBEDOURO EM AÇO INOX 3 TORNEIRAS	3	2.860,00
414	622	01/03/2012	BEBEDOURO EM AÇO INOX 3 TORNEIRAS	3	2.860,00
415	625	01/03/2012	BEBEDOURO EM AÇO INOX 3 TORNEIRAS	3	2.860,00
420	630	14/06/2012	REVISTEIRO	3	490,00
441	656	14/06/2012	CADEIRA SECRETARIA GIRATÓRIA S/B VINIL	3	125,00
442	647	14/06/2012	CADEIRA SECRETARIA GIRATÓRIA S/B VINIL	3	125,00
443	650	14/06/2012	CADEIRA SECRETARIA GIRATÓRIA S/B VINIL	3	125,00
444	651	14/06/2012	CADEIRA SECRETARIA GIRATÓRIA S/B VINIL	3	125,00
447	657	14/06/2012	CADEIRA SECRETARIA GIRATÓRIA, S/B VINIL	3	125,00
462	673	14/06/2012	MESA DE TRABALHO 1,36X0,60X0,75 C/2 GAVETAS	3	490,00
504	931	04/02/2014	POLTRONA DIRETOR ANATOMICA ESPALDAR MÉDIO	3	268,89
505	927	04/02/2014	POLTRONA DIRETOR ANATOMICA ESPALDAR MÉDIO	3	268,89
506	928	04/02/2014	POLTRONA DIRETOR ANATOMICA ESPALDAR MÉDIO	3	268,89
507	929	04/02/2014	POLTRONA DIRETOR ANATOMICA ESPALDAR MÉDIO	3	268,89
511	934	04/02/2014	POLTRONA DIRETOR ANATOMICA ESPALDAR MÉDIO	3	268,89
535	962	05/02/2014	CADEIRA GIRATÓRIA SECRETARIA S/BRAÇO VER. VINIL -	3	160,00
537	974	05/02/2014	CADEIRA GIRATÓRIA SECRETARIA S/BRAÇO VER. VINIL -	3	160,00
538	976	05/02/2014	CADEIRA GIRATÓRIA SECRETARIA S/BRAÇO VER. VINIL -	3	160,00
543	966	05/02/2014	CADEIRA GIRATÓRIA SECRETARIA S/BRAÇO VER. VINIL -	3	160,00
552	958	05/02/2014	CADEIRA GIRATÓRIA SECRETARIA S/BRAÇO VER. VINIL -	3	160,00
559	982	05/02/2014	ARMÁRIO FECHADO AÇO CHAPA 24/26 C/02 PORTAS 1980X900X400 - PANDIN	3	548,00
579	1013	14/06/2014	SMART TV LED 42 FULL HD LG 42LB5800 PAINEL IPS WF	3	2.534,99
580	1009	14/06/2014	SMART TV LED 42 FULL HD LG 42LB5800 PAINEL IPS WF	3	2.534,99
584	1012	14/06/2014	SMART TV LED 42 FULL HD LG 42LB5800 PAINEL IPS WF	3	2.534,99
585	1015	14/06/2014	TV LG LCD LED 55 3D FULL HD 55LB6200	3	5.219,99
609	1067	01/09/2014	GVT2-GAVETEIRO PEDESTAL C/ 02 GAVETAS E 1 PASTA	3	420,52
634	1091	01/09/2014	PN5-PAINEL DIVISOR	3	337,31
693	1150	05/09/2014	CADEIRA EXECUTIVA - TECIDO PRETO	3	700,00
699	1195	05/09/2014	CADEIRA UNIVERSITÁRIA	3	466,67
727	1161	05/09/2014	CADEIRA UNIVERSITÁRIA	3	466,67
739	1180	05/09/2014	CADEIRA UNIVERSITÁRIA	3	466,67
740	1182	05/09/2014	CADEIRA UNIVERSITÁRIA	3	466,67
744	1194	05/09/2014	CADEIRA UNIVERSITÁRIA	3	466,67
746	1202	05/09/2014	CADEIRA UNIVERSITÁRIA	3	466,67
750	1222	24/06/2015	CONTROL ID - REP IDX BIO - PONTO ELETRÔNICO	3	2.250,00
1391	29	30/09/1998	Cadeira fixa s/ braços e em tecido cinza, mod.1270 marca Danna.	4	56,00
1392	61	30/09/1998	Cadeira fixa s/ braços e em tecido cinza, mod. 1270 marca Danna.	4	56,00
1393	65	01/09/1998	Cadeira fixa s/ braços e em tecido cinza, mod. 1270 marca Danna.	4	56,00
1399	956	05/02/2014	Cadeira Giratória Secretária s/braço ver. Vinil - Paraná	3	160,00
1427	963	05/02/2014	Cadeira Giratória Secretária s/braço ver. VINIL - Paraná	3	160,00
1446	930	04/02/2014	POLTRONA DIRETOR ANATOMICA ESPALDAR MÉDIO	3	268,89

1.02.03.04.13.011 Equipamento de Foto e Vídeo					3.000,00
1234	310	21/06/2004	CAMARA FOTOGRAFICA DIGITAL MARCA NIKOM	4	3.000,00
1.02.03.07.05.008 Recuperação Maquinas e Equipamentoss					1.156.602,00
68		01/12/2011	RECUPERAÇÃO PÁ CARREGADEIRA	3	40.243,00
69		01/12/2011	RECUPERAÇÃO TRATOR SKIDER	3	33.336,37
70		25/07/2012	RECUPERAÇÃO PÁ CARREGADEIRA NEW HOLLAND E PÁ CARRE	3	58.972,60
71		01/10/2012	PNEUS P/MAQUINAS E EQUIPAMENTOS	3	30.220,00
72		07/11/2012	BOBINA DE CABO DE AÇO CIMAFE MOD. 1/2"	3	23.500,00
73		01/06/2013	MANUTENÇÃO DE EMPILHADEIRA E PÁ CARREGADEIRA	3	31.911,21
74		16/08/2013	MANUTENÇÃO DE EMPILHADEIRAS E PÁ CARREGADEIRA	3	17.613,70
75		01/11/2013	RECUPERAÇÃO DE EMPILHADEIRA E PÁ CARREGADEIRA	3	20.733,10
76		07/11/2013	MANUTENÇÃO/REPARO DE EQUIPAMENTOS	3	262.293,22
77		22/11/2013	MANUTENÇÃO PÁ CARREGADEIRA	3	37.535,38
78		27/11/2013	MANUTENÇÃO RAMPAS E EMPILHADEIRAS	3	66.111,20
79		09/12/2013	MANUTENÇÃO/REPARO DE EQUIPAMENTOS	3	265.464,04
80		07/02/2014	SERVIÇO DE MANUTENÇÃO, REPAROS AJUSTES DE EQUIPAME	3	74.356,94
81		06/05/2014	SERVIÇOS DE REFORMA GERAL EM 02 TRANSPORTADOR CONT	3	30.000,00
82		16/05/2014	SERVIÇOS RECUPERAÇÃO DE TRATOR E PÁ CARREGADEIRA	3	16.974,82
83		01/07/2014	RECUPERAÇÃO EMPILHADEIRAS	3	119.738,43
84		03/11/2014	RECUPER. MAQ. E EQUIPAMENTOS	3	27.597,99
1.02.03.01.05.019 Móveis e utensilios					25.107,58
1417	1287	26/10/2021	CONTENTOR (LIXEIRA) 240L, COM RODAS, 200MM, COR VERDE, C240VS	1	410,00
1416	1286	26/10/2021	CONTENTOR (LIXEIRA) 240L, COM RODAS, 200MM, COR VERDE, C240VS	1	410,00
1415	1285	26/10/2021	CONTENTOR (LIXEIRA) 240L, COM RODAS, 200MM, COR VERDE, C240VS	1	410,00
1414	1284	26/10/2021	CONTENTOR (LIXEIRA) 240L, COM RODAS, 200MM, COR VERDE, C240VS	1	410,00
1413	1283	26/10/2021	CONTENTOR (LIXEIRA) 240L, COM RODAS, 200MM, COR VERDE, C240VS	1	410,00
1412	1282	26/10/2021	CONTENTOR (LIXEIRA) 240L, COM RODAS, 200MM, COR VERDE, C240VS	1	410,00
1411	1281	26/10/2021	CONTENTOR (LIXEIRA) 240L, COM RODAS, 200MM, COR VERDE, C240VS	1	410,00
1410	1279	26/10/2021	CONTENTOR (LIXEIRA) 120L, COR AZUL, C120A	1	400,00
1409	1278	26/10/2021	CONTENTOR (LIXEIRA) 120L, COR AZUL, C120A	1	400,00
1408	1277	26/10/2021	CONTENTOR (LIXEIRA) 120L, COR AZUL, C120A	1	400,00
1407	1276	26/10/2021	CONTENTOR (LIXEIRA) 120L, COR AZUL, C120A	1	400,00
1406	1275	26/10/2021	CONTENTOR (LIXEIRA) 120L, COR AZUL, C120A	1	400,00
1405	1280	26/10/2021	CONTENTOR (LIXEIRA) 120L, COR AZUL, C120A	1	400,00
1404	1274	26/10/2021	CONTENTOR (LIXEIRA) 120L, COR AZUL, C120A	1	400,00
1545	1303	30/03/2023	CONJUNTO DE 04 LIXEIRAS, CORES DIFERENTES	1	483,64
1546	1304	30/03/2023	CONJUNTO DE 04 LIXEIRAS, CORES DIFERENTES	1	483,64
1547	1305	30/03/2023	CONJUNTO DE 04 LIXEIRAS, CORES DIFERENTES	1	483,64
1548	1306	01/06/2023	Carrinho para transporte de bambona	1	1.033,33
1549	1307	01/06/2023	Carrinho para transporte de bambona	1	1.033,33
1374	1256	03/05/2019	RESFRIADOR INDUSTRIAL 200 LITROS 220V BEBEDOURO	1	3.980,00
1373	1257	03/05/2019	RESFRIADOR INDUSTRIAL 200 LITROS 220V BEBEDOURO	1	3.980,00
1372	1255	03/05/2019	RESFRIADOR INDUSTRIAL 200 LITROS 220V BEBEDOURO	1	3.980,00
1352	1258	03/05/2019	RESFRIADOR INDUSTRIAL 200 LITROS 220V BEBEDOURO	1	3.980,00
1.02.03.01.05.020 Equipamentos de Informática					16.735,00

1388	1269	15/10/2020	IMPRESSORA N FISCAL I7 USB SERRILHA DCR16152464DCR2016152464	1	640,00
1386	1270	23/03/2021	COMPUTADOR COMPLETO (CPU, MARCA COSAIR; MONITOR DE MARCA LG; TECLADO E MOUSE) T-G-GAMER-LCA 1151	1	15.455,00
1384	1268	15/10/2020	IMPRESORA NOTA FISCAL I7 USB SERRILHA DCR16152464DCR2016152464	1	640,00
1.02.03.01.05.021 Máquinas, Aparelhos e Equipamentos					49.704,49
1458	1303	16/09/2022	AR CONDICIONADO SPLIT - 18.000BTUS, MARCO TCL	1	2.800,00
1457	1302	30/09/2022	BEBEDOURO INDUSTRIAL EM AÇO INOX 25L - MODELO GIRA-025	1	1.788,26
1456	1301	30/09/2022	BEBEDOURO INDUSTRIAL EM AÇO INOX 25L - MODELO GIRA-025	1	1.788,26
1452	1296	07/11/2022	AR CONDICIONADO SPLIT PISO TETO 36.000 BTUS - ELGIN	1	6.387,00
1451	1294	07/11/2022	AR CONDICIONADO SPLIT PISO TETO 36.000 BTUS - ELGIN	1	6.387,00
1658	1399	12/06/2024	Bebedouro Industrial: Voltagem 220V; Reservatório 200L em polipropileno. Isolamento em EPS. Revestimento externo em Inox 430. Base injetada. Serpentin	1	4.980,00
1662	1400	12/06/2024	Bebedouro Industrial: Voltagem 220V; Reservatório 200L em polipropileno. Isolamento em EPS. Revestimento externo em Inox 430. Base injetada. Serpentin	1	4.980,00
1670	1401	12/06/2024	Bebedouro Industrial: Voltagem 220V; Reservatório 200L em polipropileno. Isolamento em EPS. Revestimento externo em Inox 430. Base injetada. Serpentin	1	4.980,00
1672	1402	12/06/2024	Bebedouro Industrial: Voltagem 220V; Reservatório 200L em polipropileno. Isolamento em EPS. Revestimento externo em Inox 430. Base injetada. Serpentin	1	4.980,00
1673	1403	12/06/2024	Bebedouro Industrial: Voltagem 220V; Reservatório 200L em polipropileno. Isolamento em EPS. Revestimento externo em Inox 430. Base injetada. Serpentin	1	4.980,00
1731	1333	09/02/2024	Roçadeira a Gasolina. Capacidade do tanque de combustível (I) 1,2 Cilindrada (cm3) entre 52cc. Potência (kW/cv) 2.0/2.7, acompanhada de lâmina 3 pont	1	710,00
1729	1332	09/02/2024	Roçadeira a Gasolina. Capacidade do tanque de combustível (I) 1,2 Cilindrada (cm3) entre 52cc. Potência (kW/cv) 2.0/2.7, acompanhada de lâmina 3 pont	1	710,00
1732	1331	09/02/2024	Motobomba a Diesel Toyama TDWP100SXP - Partida Manual 0040.067819/2022-02	1	4.233,97
1.02.04.01.03 Software					1.580,00
1.770	17692	02/01/2025	LICENÇA VITALICIA DE SOFTWARE 0040.067.825/2022-55	4	1.580,00
TOTAL GERAL					5.975.067,50

Porto Velho(RO), 31 de Dezembro de 2025

FERNANDO CÉSAR RAMOS PARENTE

CPF nº *.602.987-****

Diretor Presidente

CARLOS LOPES SILVA

CPF nº *.396.277-****

Diretor Administrativo e Financeiro

MARIVALDO VAZ RODRIGUES

CPF nº *.242.392-****



Documento assinado eletronicamente por **FERNANDO CESAR RAMOS PARENTE, Presidente**, em 23/01/2026, às 12:20, conforme horário oficial de Brasília, com fundamento no artigo 18 caput e seus §§ 1º e 2º, do [Decreto nº 21.794, de 5 Abril de 2017](#).



Documento assinado eletronicamente por **Carlos Lopes Silva, Diretor(a)**, em 23/01/2026, às 15:23, conforme horário oficial de Brasília, com fundamento no artigo 18 caput e seus §§ 1º e 2º, do [Decreto nº 21.794, de 5 Abril de 2017](#).



Documento assinado eletronicamente por **MARIVALDO VAZ RODRIGUES, Chefe de Unidade**, em 26/01/2026, às 09:16, conforme horário oficial de Brasília, com fundamento no artigo 18 caput e seus §§ 1º e 2º, do [Decreto nº 21.794, de 5 Abril de 2017](#).



A autenticidade deste documento pode ser conferida no site [portal do SEI](#), informando o código verificador **67812889** e o código CRC **D741B188**.



RONDÔNIA
★
Governo do Estado

GOVERNO DO ESTADO DE RONDÔNIA
Sociedade de Portos e Hidrovias do Estado de Rondônia - SOPH
Setor de Sup. Pat. e Alm - SOPH-SESUPAM

RELATÓRIO

INVENTÁRIO FÍSICO FINANCEIRO DE BENS IMÓVEIS (ANEXO TC 16) - EXERCÍCIO 2025			
Número Bem	Data Aquisição	Descrição	Valor
1522	31/12/2018	SERVIÇOS DE EM CONSULTORIA ENGENHARIA NAVAL P/ATUALIZAÇÃO PROJETO BÁSICO DE REFORMA E AMPLIAÇÃO DO CAIS FLUTUANTE CFE. NF.618 DE FARES & ASSOCIADOS	19.980,00
1753	02/08/2024	SERVIÇO DE PLANEJAMENTO E PROJETO EXECUTIVO	385.306,93
Total Conta 1.02.03.01.02.001 - Berço e Cais			405.286,93
1330	20/12/2017	RAMPA FLUTUANTE	2.577.929,68
1334	09/03/2018	RAMPA - FLUTUANTE	644.482,42
1335	09/03/2018	RAMPA - FLUTUANTE	644.482,42
1336	09/03/2018	RAMPA - FLUTUANTE	1.288.964,84
1469	28/09/2018	SERVIÇOS DE INSTALAÇÃO DE EQUIPAMENTOS DAS NOVAS RAMPAS FLUTUANTES CFE. NF.072 DE LOIOLA COM.SERVIÇOS E CONST.LTDA CFE. PROC.0040.005283/2018-47	24.939,53
1540	04/03/2016	Proc.038/2015. ENGENAU SERVIÇOS NAVAIS EIRELI	14.000,00
Total Conta 1.02.03.01.02.003 - Rampa Ro Ro			5.194.798,89
1461	29/03/2017	BALANÇA RODOVIARIA ELETRÔNICA - LIDER 8500II	320.000,00
1462	29/03/2017	BALANÇA RODOVIARIA ELETRÔNICA - LIDER 8500II	320.000,00
1464	08/01/2018	2ª MEDIÇÃO DA CONSTRUÇÃO DA INFRA ESTRUTURA CIVIL DE 02 BALANÇAS RODOVIARIA CFE. PROC.032/2017	34.870,14
1465	31/01/2018	3ª MEDIÇÃO DA CONSTRUÇÃO DE INFRA ESTRUTURA CIVIL DE 02 BALANÇAS RODOVIARIA CFE. 032/2017	27.253,81
1467	30/04/2018	RESCISÃO CONTRATUAL AMIGAVEL REF. CONST.DA INFRA ESTRUTURA CIVIL DE 02 BALANÇAS ROD. CFE. NF. 004 DE RDR ENG.COM. LTDA CFE. PROC.032/2017	69.926,34
1472	30/11/2018	OBRAS DE INFRA ESTRUTURA CIVIL DE DUAS BALANÇAS RODOVIARIAS A CMG CONSTRUÇÕES LTDA ME CFE. PROC.0040.259086/2018-	43.372,88
1529	21/11/2017	1ª MEDIÇÃO CONSTRUÇÃO DE INFRA ESTRUTURA CIVIL DE 2 BALANÇAS RODOVIARIAS PROC.032/2017	38.116,83
Total Conta 1.02.03.01.02.004 - Balanças			853.540,00
1571	30/09/2023	CONSTRUÇÃO DE ARMAZÉM ALFANDEGADO PROC. 0040.034659/2018-21 RECURSO SEP/003/2014	3.705.676,76
Total Conta 1.02.03.01.04.001 - Armazéns			3.705.676,76
85	31/07/1998	PRIMEIRA MEDIÇÃO DE SERV. TERRAPLANAGEM DE DRENAG	40.426,24
86	31/07/1998	SEGUNDA MEDIÇÃO DE SERV. TERRAPLANAGEM DE DRENAGE	29.949,13
87	08/07/1998	TERCEIRA MEDIÇÃO DE SERV. TERRAPLANAGEM DE DRENAG	28.683,77

88	31/07/1998	COMPLEMENTO DA PRIMEIRA MEDIÇÃO DE SERV. TERRAPLAN	825,02
89	31/07/1998	COMPLEMENTO DA SEGUNDA MEDIÇÃO DE SERV. TERRAPLANA	611,21
90	22/10/1998	PRIMEIRA MEDIÇÃO EXEC. DE CONTROLE TECNOLÓGICO, AC	24.649,67
91	22/10/1998	SEGUNDA MEDIÇÃO DE SERVIÇOS DE ENGENHARIA E PAVIME	28.757,94
92	22/10/1998	TERCEIRA MEDIÇÃO DE SERVIÇOS DE ENGENHARIA E PAVIM	28.757,94
93	11/10/2007	PRIMEIRA MEDIÇÃO DAS VIAS DE ACESSO E TRÂNSITO INT	37.839,04
94	26/10/2007	SEGUNDA MEDIÇÃO DA RECUPERAÇÃO DAS VIAS DE ACESSO	14.182,20
95	05/11/2007	TERCEIRA MEDIÇÃO DA RECUPERAÇÃO DAS VIAS DE ACESSO	25.000,00
96	11/12/2007	QUARTA MEDIÇÃO DA RECUPERAÇÃO DAS VIAS DE ACESSO E	29.915,61
97	13/02/2008	RECUPERAÇÃO DAS VIAS DE ACESSO	21.317,55
98	12/02/2009	RECUPERACAO DAS VIAS DE ACESSO TERRESTRE	100.750,00
1382	14/07/2020	MANUTENCAO REDE ELETRICA	48.393,00
1383	22/07/2020	MANUTENCAO REDE ELETRICA	4.500,00
1528	24/02/2012	SERVIÇOS DE REPARO E MANUTENÇÃO E SUBSTITUIÇÃO NA PARTE ELETRICA DAS INSTALAÇÕES DO PORTO DE P. VELHO CFE.PROC158/2011	43.488,62
Total Conta 1.02.03.07.03.003 - Vias Internas			508.046,94
1585	01/10/2020	Guarita de acesso portuário	453.372,22
Total Conta 1.02.03.07.03.005 - Vias Internas			453.372,22
100	05/09/2000	POÇO TUBULAR PROFUNDO (SEMI-ARTESIANO) E AQUIS. FI	15.420,99
1539	26/10/2017	Proc. 040/2017. NB ENGENHARIA. CONTS. ELABORAÇÃO DE PROJETO EIRELI	22.300,00
Total Conta 1.02.03.07.03.099 - Outros - Infraestrutura Terrestre			37.720,99
1428	01/07/2020	BENS RELACIONADOS PARA MANUTENÇÃO DO PATIO - (BRITA) - PROC. 0040.159182/2020-18	13.800,00
1521	31/01/2019	ELABORAÇÃO DE PROJETO DE ENGENHARIA ELETRICA DO PORTO CFE. NF.63 DE CONSTRUTORA ROYALES LTDA PROC.0040.362839/2018-08	99.250,00
Total Conta 1.02.03.07.04.001 - Pátios			113.050,00
99	19/04/2005	ESCADA DE FERRO	13.800,00
Total Conta 1.02.03.07.05.009 - Escada			13.800,00
13	21/09/2005	PRIMEIRA MEDIÇÃO DA REFORMA DO PRÉDIO DA OFICINA E	41.318,69
14	20/12/2005	SEGUNDA MEDIÇÃO DA REFORMA DA OFICINA E CONSTRUÇÃO	40.004,74
15	02/01/2006	TERCEIRA MEDIÇÃO DA REFORMA DA OFICINA E CONSTRUÇÃO	30.615,01
16	02/03/2006	CONSTRUÇÃO DE GARAGEM DA DIRETORIA ADMINISTRATIVA	13.299,00
17	15/05/2006	QUARTA MEDIÇÃO DA REFORMA DA OFICINA E CONSTRUÇÃO	25.091,91
18	01/08/2006	MEDIÇÃO FINAL DA REFORMA DA OFICINA E CONSTRUÇÃO D	6.587,62
19	18/04/2008	REFORMA DO ARMAZÉM	7.599,80
20	17/02/2009	PRIMEIRA MEDICAO REFORMA DA GUARITA E CONSTRUCAO D	30.995,93
21	19/02/2009	SEGUNDA MEDICAO REFORMA GUARITA E CONSTRUCAO MURO	33.986,86
22	24/03/2009	TERCEIRA MEDICAO REFORMA DA GUARITA E CONSTRUCAO D	33.585,44
23	27/04/2009	QUARTA MEDICAO REFORMA GUARITA E CONSTRUCAO MURO	30.654,97
24	03/06/2009	5ª MEDIÇÃO REFORMA DE GUARITA E CONSTRUÇÃO MURO	19.562,67
25	10/09/2009	ADITIVO CONSTRUÇÃO DO MURO E REFORMA DA GUARITA	34.144,59
26	08/10/2010	PORTÃO METALICO MEDINDO 2,00 X 8,00 DE FERRO GALVA	13.975,94
27	17/12/2010	CONSTRUÇÃO DE CABEÇOS DE ATRACAÇÃO DE CONCRETO ARM	145.502,16
28	01/02/2011	SERVIÇO AMPLIAÇÃO MURO	14.923,60
29	03/05/2011	SERVIÇOS DE TERRAPLANAGEM	31.312,00
30	04/05/2011	1ª MEDIÇÃO SERVIÇOS DE ENGENHARIA NAS INSTALAÇÕES	67.462,60
31	04/05/2011	SERVIÇOS DE TERRAPLANAGEM	24.310,00
32	16/05/2011	SERVIÇOS DE TERRAPLANAGEM	24.090,00
33	01/06/2011	2ª MEDIÇÃO DE SERVIÇOS DE ENGENHARIA NAS INSTALAÇÃO	40.084,97
34	01/07/2011	1ª MEDIÇÃO DE SERVIÇOS DE MANUTENÇÃO MECÂNICA NO C	49.802,46

35	01/07/2011	3ª MEDIÇÃO DE SERVIÇOS DE ENGENHARIA NAS INSTALAÇÕES	37.088,93
36	01/07/2011	1ª MEDIÇÃO DA CONSTRUÇÃO DE 01 RAMPAS	59.144,81
37	18/07/2011	2ª MEDIÇÃO DA CONSTRUÇÃO DE 01 RAMPAS	81.631,46
38	01/08/2011	ULTIMA MEDIÇÃO DA CONSTRUÇÃO DA RAMPAS	1.421,98
39	08/08/2011	ULTIMA MEDIÇÃO DE SERVIÇOS DE ENGENHARIA NAS INSTA	2.998,14
40	03/10/2011	2ª MEDIÇÃO DE SERVIÇOS DE MANUTENÇÃO MECÂNICA NO C	45.861,13
41	01/12/2011	SERVIÇOS DE DRENAGEM E PAVIMENTAÇÃO	146.375,52
42	01/10/2012	MATERIAIS P/REPAROS AREA INTERNA DO PORTO (CONCRET	12.500,00
43	03/12/2012	SERVIÇOS DE TERRAPLENAGEM E REVESTIMENTO PRIMÁRIO	515.808,60
44	03/12/2012	SERVIÇOS E OBRAS DE ENGENHARIA	148.400,78
45	02/01/2013	SERVIÇO DE AMPLIAÇÃO NAS DUAS LATERAIS DAS RAMPAS	148.238,24
46	02/01/2013	CONSTRUÇÃO RAMPAS DE CONCRETO	490.596,27
47	14/02/2013	SERVIÇO DE ENG.METÁLICA NA SUB.PARCIAL DO CHASSI D	16.641,74
48	01/02/2013	CONSTRUÇÃO, AMPLIAÇÃO E RECUPERAÇÃO RAMPAS METÁLICA	470.972,93
49	10/07/2013	CONSTRUÇÃO DE GUARITA DE ACESSO P/PEDESTRES E VEÍC	29.357,13
50	23/07/2013	REFORMA DA RAMPAS METÁLICA ROLL-ON/ROLL-OFF 301-A	163.363,81
51	01/10/2013	OBRAS DE ESGOTAMENTO SANITÁRIO	131.418,77
52	01/02/2014	SERVIÇOS DE OBRAS E REFORMAS DOS BANHEIROS PÁTIOS/	146.206,60
53	01/03/2014	SERVIÇO DE PAVIMENTAÇÃO ASFÁLTICA	137.923,32
54	02/06/2014	AMPLIAÇÃO DO ARMAZÉM ALFANDEGADO	1.841.201,22
55	01/09/2014	SERVIÇOS ELÉTRICOS	98.831,03
56	18/11/2014	PORTÃO DE FERRO MED. 250X791 C/ 2 FOLHAS EM TUBO 3	3.690,00
57	01/12/2014	REFORMA DO PRÉDIO DA ADMINISTRAÇÃO	438.440,80
58	01/12/2014	PROJETO DE SISTEMA DE PREVENÇÃO E COMBATE A INCÊNC	114.469,79
59	01/08/2015	SERV. DE ENGENHARIA NAVAL REGULARIZAÇÃO DA RAMPAS R	20.000,00
60	02/05/2016	REFORMA DO ARMAZEM DE CARGA GERAL	328.822,10
62	31/10/2016	AQUISIÇÃO DE MAT.P/ADEQUAÇÃO DAS INSTALAÇÕES ELET.	9.591,00
63	01/02/2017	SERVIÇO DE RESTAURAÇÃO DE TELHADOS, FORROS E OUTRO	148.303,45
64	01/08/2017	MATERIAIS P/REPAROS PÁTIOS, GUARITA , MUROS E ILUM	14.386,10
65	01/12/2017	SERVIÇOS DE REFORMA DO ARMAZEM LONADO	136.576,05
66	30/12/2017	MATERIAIS E SERVIÇOS ELETRICOS	19.680,00
1333	20/02/2018	SERVIÇOS DE REPARO NO TELHADO AUDITORIO E CASA DE FORÇA	11.200,00
1344	23/11/2018	SERVICOS DE REPARO EM PREDIO RECEPCAO SOPH	13.635,96
1429	29/03/2021	BENS RELACIONADOS MAN. DE AR CONDICIONADO - PROC. 0040.009885/2020-98	630,00
1538	01/12/2018	TRANSF.P/EDIFICIOS E BENFEITORIAS REF. SERVIÇOS DE OBRAS DE ADEQUAÇÃO DE AREAS DO PORTO CFE. PROC.0040.271479/2018-28 LOIOLA COM.SERV.CONST. LTDA	122.996,70
1476	14/12/2018	1A. MEDIÇÃO PARA DEMOLIÇÃO E CONSTRUÇÕES DA NOVA SEDE ADMINISTRATIVA E OPERACIONAL DA SOPH CFE. CONTRATO 009/2018 CFE. PROC.0040.036070/2018-67	162.894,28
1479	17/01/2019	02 MEDIÇÃO DA CONSTRUÇÃO DA SEDE ADM. E OPERACIONAL DA SOPH CFE. NF.018/A DE CMG ENGENHARIA E LOCAÇÕES LTDA CFE. PROC.0040.036070/2018-67	121.568,25
1483	28/02/2019	3ª MEDIÇÃO DA CONSTRUÇÃO DA SEDE ADMINISTRATIVA E OOPERACIONAL DA SOPH CFE.PROC.0040.036070/2018-67	202.749,62
1485	29/03/2019	4A. MEDIÇÃO CONSTRUÇÃO DA SEDE ADM.E OPERACIONAL DA SOPH NF. 023/A DE CMG ENGENHARIA E LOCAÇÕES LTDA CFE.	189.192,99
1486	12/04/2019	OBRAS EM ANDAMENTO 000025 CMG ENGENHARIA E LOCACOES LTDA - ME	287.573,47
1488	17/05/2019	OBRAS EM ANDAMENTO 000027 CMG ENGENHARIA E LOCACOES LTDA - ME	293.151,99
1491	19/06/2019	OBRAS EM ANDAMENTO 000029 CMG ENGENHARIA E LOCACOES LTDA - ME	360.237,83
1494	20/07/2019	OBRAS EM ANDAMENTO 000033 CMG ENGENHARIA E LOCACOES LTDA - ME	243.924,71

1495	14/08/2019	OBRAS EM ANDAMENTO 000036 CMG ENGENHARIA E LOCACOES LTDA - ME	203.847,93
1498	01/10/2020	10A. MEDIÇÃO DA CONSTRUÇÃO DA SEDE DA SOPH A CMG ENGENHARIA LTDA CFE. PROC.0040.036070/2018-67	199.980,52
1501	30/11/2020	OBRAS EM ANDAMENTO 000064 CMG ENGENHARIA E LOCACOES LTDA - ME	198.178,37
1502	14/12/2020	11A. MEDIÇÃO DA CONST.DA SEDE ADM. E OPERACIONAL DO PORTO A CMG ENGENHARIA E LOCAÇÕES LTDA CFE. PROC.0040.036070/2018-67	276.842,72
1503	15/01/2021	13A. MEDIÇÃO DA CONSTRUÇÃO DA SEDE ADM.E OPERACIONAL DO PORTO CFE. NF 000068 CMG ENGENHARIA E LOCACOES LTDA - ME CFE. PROC.0040.036070/2018-67	388.120,12
1506	04/02/2021	14A. MEDIÇÃO DA CONSTRUÇÃO DA SEDE ADM.E OPERACIONAL DO PORTO CFE. NF 000069 CMG ENGENHARIA E LOCACOES LTDA - ME CFE. PROC.0040.036070/2018-67	539.778,86
1507	08/03/2021	15ª MEDIÇÃO DA CONSTRUÇÃO DA SEDE ADM.E OPERACIONAL DO PORTO DA CMG ENGENHARIA E LOCAÇÕES LTDA CFE. PROC.0040.036070/2018-67	459.316,86
1510	07/04/2021	16A MEDIÇÃO DA CONSTRUÇÃO DA SEDE ADM. E OPERACIONAL DO PORTO CFE. PROC.0040.036070/2018-67 DE CMG ENGENHARIA E LOCAÇÕES LTDA	426.590,77
1511	14/05/2021	17A.MEDIÇÃO DA CONSTRUÇÃO DA SEDE ADM.E OPERACIONAL DO PORTO DE CMG ENGENHARIA E LOCAÇÕES NF 000073 LTDA CFE. PROC.0040.036070/2018-17	580.253,48
1514	01/07/2021	18ª MEDIÇÃO DA CONSTRUÇÃO DA SEDE ADM.E OPERACIONAL DO PORTO A CMG ENGENHARIA E LOCAÇÕES NF. 000074 LTDA CFE. PROC.0040.036070/2018-67	65.662,06
1523	28/04/2017	1ra MEDIÇÃO EXECUÇÃO DOS SERVIÇOS DE ELABORAÇÃO DE PROJETOS DE ARQUITETURA. NF 0000000000000035	71.636,20
1524	03/07/2017	2da MEDIÇÃO EXECUÇÃO DOS SERVIÇOS DE ELABORAÇÃO DE PROJETOS DE ARQUITETURA	69.177,45
1525	29/08/2017	3ra MEDIÇÃO EXECUÇÃO DOS SERVIÇOS DE ELABORAÇÃO DOS PROJETOS DE ARQUITETURA	107.472,38
1526	03/10/2017	4ta MEDIÇÃO EXECUÇÃO DOS SERVIÇOS DE ELABORAÇÃO DOS PROJETOS DE ARQUITETURA	100.728,89
1527	16/12/2017	5ta MEDIÇÃO EXECUÇÃO DOS SERVIÇOS DE ELABORAÇÃO DOS PROJETOS DE ARQUITETURA	15.312,95
1518	31/08/2021	19ª MEDIÇÃO DA CONSTRUÇÃO DA SEDE ADMINISTRATIVA E OPERACIONAL DO PORTO, DE CMG ENGENHARIA E LOCAÇÕES NF.075/A LTDA CFE. PROC.0040.036070/2018-67	14.069,14
1537	24/09/2019	VALOR REFERENTE OBRAS EM ANDAMENTO 000000301 CMG CONSTRUÇÕES LTDA ME CFE PROC 0040.036070/2018-67	55.990,19
1562	15/08/2023	1ª medição Aquisição de Serviços Toro Elevadores Ltda	7.607,00
1563	23/08/2023	Aquisição de Serviços Manaus Construções e Terraplanagem Ltda	134.819,60
1564	27/09/2023	Aquisição de Serviços Manaus Construções e Terraplanagem Ltda	172.171,37
1754	23/01/2024	ELEVADOR ELÉTRICO 03 PARADAS 0040.067785./2022-48	144.533,00
1570	25/10/2023	4ª MEDIÇÃO execução dos serviços remanescentes da obra da sede administrativa e operacional da Sociedade de Portos e Hidrovias do Estado de Rondônia -	16.416,06
1755	31/07/2023	AQUISIÇÃO DE SERVIÇO MANAOS CONSTRUÇÕES E TERRAPLANAGEM LTDA	81.675,90
Total Conta 1.02.03.10.02 - Edifícios e Benfeitorias			13.058.790,28
2	16/06/2005	PRIMEIRA MEDIÇÃO CONSTRUÇÃO DO CAIXÃO PARA INSTALA	58.882,58
3	06/07/2005	SEGUNDA MEDIÇÃO DA CONSTRUÇÃO DO CAIXÃO DA BALANÇA	33.170,00
4	27/07/2005	TERCEIRA MEDIÇÃO DA CONSTRUÇÃO DO CAIXÃO DA BALANÇ	35.134,40

5	24/08/2005	QUARTA MEDIÇÃO DA CONSTRUÇÃO DO CAIXÃO DA BALANÇA	17.844,82
6	05/09/2006	CASA DE APOIO A BALANÇA RODOVIÁRIA	22.177,60
7	16/05/2009	PRIMEIRA MEDICAO CONSTRUCAO DO CENTRO DE APOIO AOS	36.822,88
8	29/04/2009	SEGUNDA MEDICAO CONSTRUCAO CENTRO DE APOIO AOS MOT	37.764,64
9	09/06/2009	3ª MEDIÇÃO CONSTRUÇÃO DO CENTRO DE APOIO AOS MOTOR	39.820,40
10	04/08/2009	4ª MEDIÇÃO DA CONSTRUÇÃO DO CENTRO DE APOIO AOS MO	29.950,00
11	04/09/2009	5ª MEDIÇÃO CONSTRUÇÃO CENTRO DE APOIO AOS MOTORSIT	26.200,00
12	24/09/2009	ULTIMA MEDIÇÃO DA CONSTRUÇÃO CENTRO DE APOIO AOS M	12.380,59
Total Conta 1.02.03.10.12 - Construções			350.147,91
67	01/06/2008	OBRAS DE MANUTENÇÃO PLATAFORMA SUSTENTAÇÃO GUINCHO	50.099,34
Total Conta 1.02.03.10.13 - Base Sustentação do Guincho			50.099,34
1768	02/12/2024	SERVICO DE PLANEJAMENTO E PROJETO EXECUTIVO	341.181,48
1.769	22/04/2025	3ª MEDIÇÃO - Elaboração de projetos executivos, orçamento e supervisão técnica de obra, para a reforma e ampliação do cais flutuante - RMG - 0040.1282	227.454,33
1.771	06/08/2025	1º MEDIÇÃO DA REFORMA DE SEDE ADMINISTRATIVA E OPERACIONAL 0040.000036/2024-01	36.577,61
1.814	16/09/2025	2ª medição dos serviços da reforma da sede administrativa e operacional da Sociedade de Portos e Hidrovias do Estado de Rondônia 0040.000036/2024-01	40.885,78
1.815	29/09/2025	3º medição para reforma de ampliação do Cais Flutuante, incluindo ponte de acesso, correntes, piers, amarras, cabeços, berços e demais estruturas.	12.462,45
1.824	15/10/2025	ELABORAÇÃO DE PROJETOS EXECUTIVOS, ORÇAMENTOS E SUPERVISÃO DE OBRAS PARA A REFORMA E AMPLIACÃO DO CAIS FLUTUANTE.	204.580,04
1.825	10/11/2025	Contratação de empresa especializada para a execução da 3ª E ULTIMA MEDIÇÃO da reforma da sede administrativa e operacional da Sociedade de Portos e	82.675,17
Total Conta 1.02.03.19.01 - Obras em Andamento			945.816,86
Total Geral de Bens Imóveis			25.690.147,12

Porto Velho(RO), 31 de Dezembro de 2025

FERNANDO CÉSAR RAMOS PARENTE

CPF nº *.602.987-****

Diretor Presidente

CARLOS LOPES SILVA

CPF nº *.396.277-****

Diretor Administrativo e Financeiro

MARIVALDO VAZ RODRIGUES

CPF nº *.242.392-****

Contador CRC nº 003309/O-0



Documento assinado eletronicamente por **FERNANDO CESAR RAMOS PARENTE, Presidente**, em 23/01/2026, às 12:20, conforme horário oficial de Brasília, com fundamento no artigo 18 caput e seus §§ 1º e 2º, do [Decreto nº 21.794, de 5 Abril de 2017](#).



Documento assinado eletronicamente por **Carlos Lopes Silva, Diretor(a)**, em 23/01/2026, às 15:23, conforme horário oficial de Brasília, com fundamento no artigo 18 caput e seus §§ 1º e 2º, do [Decreto nº 21.794, de 5 Abril de 2017](#).



Documento assinado eletronicamente por **MARIVALDO VAZ RODRIGUES, Chefe de Unidade**, em 26/01/2026, às 09:16, conforme horário oficial de Brasília, com fundamento no artigo 18 caput e seus §§ 1º e 2º, do [Decreto nº 21.794, de 5 Abril de 2017](#).



A autenticidade deste documento pode ser conferida no site [portal do SEI](#), informando o código verificador **67867131** e o código CRC **D03494F3**.



GOVERNO DO ESTADO DE RONDÔNIA

Sociedade de Portos e Hidrovias do Estado de Rondônia - SOPH
Setor de Sup. Pat. e Alm - SOPH-SESUPAM

RELATÓRIO

INVENTÁRIO FÍSICO FINANCEIRO DE BENS MÓVEIS SERVÍVEIS - EXERCÍCIO 2025

Número Bem	Nº Tombamento	Descrição	Data Aquisição	Estado de Conservação: 1.Bom, 2.Excelente, 3.Regular, e 4.Péssimo	Valor
102	17	FRIGOBAR CAPACIDADE DE 130 LITROS NA COR BRANCA,	30/09/1998	1	537,67
116	30	CADEIRA FIXA S/BRAÇOS E EM TECIDO CINZA, MOD. 1270	30/09/1998	1	56,00
151	66	ARQUIVO EM AÇO C/04 GAVETAS PARA PASTA SUSPensa, M	30/09/1998	3	136,00
158	84	POLTRONA PARA REUNIÃO DA MARCA MARELLI MODELO 700-	27/06/2000	3	157,59
169	93	GAVETEIRO VOLANTE 02 GAVETAS MARCA MARELLI MOD. PF-003.	27/06/2000	3	289,91
1436	88	POLTRONA INTERLOCUTOR MARCA MARELLI, MODELO 701 -	27/06/2000	1	187,07
982	119	CARRETA REBOQUE MOD. AGRICOLA DE PNEUS CAPACIDADE	23/02/2001	1	1.145,00
772	122	TALHA COM CAPACIDADE PARA 500KG BERG STEEL	11/04/2001	1	299,20
773	123	TALHA COM CAPACIDADE PARA 500KG BERG STEEL	11/04/2001	1	299,20
187	134	ARMARIO DE AÇO COM DUAS PORTAS, MED. 1.98X0.90X0.40	15/08/2001	3	258,90
189	132	ARMÁRIO DE AÇO COM DUAS PORTAS MEDINDO 1,98X0,90X0	15/08/2001	3	258,90
212	162	MESA EM MELAMÍNICO COM GAVETAS MEDINDO 1,20MX0,74C	15/08/2001	3	150,80
234	185	CADEIRA GIRATÓRIA TIPO SECRETÁRIA SEM APOIO DE BRA	15/08/2001	1	68,50
1455	131	ARMÁRIO DE AÇO COM DUAS PORTAS MEDINDO 1,98X0,90X0	15/08/2001	3	258,90
785	198	COMPRESSOR DE AR BPV 10/200L - 120 LBS	18/03/2002	1	948,18
253	225	POLTRONA COM 02 LUGARES, cor azul	20/08/2002	1	269,00
254	226	POLTRONA COM 03 LUGARES	20/08/2002	1	398,00
282	257	POLTRONA DIRETOR MARCA CEDEIRODE	19/11/2002	1	377,20
286	261	BEBEDOURO MARCA BEGEL	19/11/2002	3	415,00
798	286	PALETEIRA HIDRAÚLICA CHP 2000	22/04/2003	1	1.284,00
295	291	FRIGOBAR DE 120L COR BRANCA MARCA CONSUL	29/04/2003	1	648,00
984	318	BALANÇA RODOVIÁRIA	06/10/2004	1	70.000,00
1186	322	GRAVADOR K-7 MARCA PANASONIC	17/11/2004	1	390,00

311	347	REFRIGERADOR DOMÉSTICO MARCA CONSUL	13/04/2005	3	1.158,00
312	348	FOGÃO 4 BOCAS AUTO-LIMPANTE MARCA CONSUL	13/04/2005	3	726,00
344	402	BALCÃO MADEIRA TAMPO DE FÓRMICA 4,80X1,00	08/12/2005	3	2.930,00
355	415	CADEIRA FIXA EM COURINO COR PRETA C/BRAÇO	05/01/2006	1	881,58
357	416	CADEIRA	05/01/2006	1	881,58
358	418	SOFÁ, COM 02 LUGARES, COR LARANJA, BRAÇOS EM INOX	05/01/2006	1	752,70
359	419	SOFÁ DE 01 LUGAR - COR LARANJA	05/01/2006	3	752,70
362	422	ARMÁRIO PARA ARQUIVO COM PRATELEIRA E PORTAS DE CO	07/02/2006	3	5.700,00
832	438	LAVADORA 2 SAÍDAS 400 CBS	11/05/2006	1	4.980,00
367	446	ARMÁRIO MAF MED. 0,49 X 0,49 X 1,65	12/04/2007	3	1.052,00
371	450	MESA CURVA MAF MED. 0,70X0,70X0,75	12/04/2007	1	281,00
372	451	BALCÃO MAF MED. 1,38X0,49X0,71	12/04/2007	1	1.472,00
373	457	POLTRONA COM ENCOSTO E ASSENTO REVESTIDO EM CORINO	12/04/2007	1	753,00
375	455	POLTRONA COM ENCOSTO E ASSENTO REVESTIDO EM CORINO, COR VERMELHA	12/04/2007	3	753,00
376	453	POLTRONA COM ENCOSTO E ASSENTO REVESTIDO EM CORINO	12/04/2007	1	753,00
377	456	POLTRONA COM ENCOSTO E ASSENTO REVESTIDO EM CORINO	12/04/2007	1	753,00
378	458	POLTRONA COM ENCOSTO E ASSENTO REVESTIDO EM CORINO	12/04/2007	1	753,00
379	459	POLTRONA COM ENCOSTO E ASSENTO REVESTIDO EM CORINO	12/04/2007	3	753,00
380	452	POLTRONA COM ENCOSTO E ASSENTO REVESTIDO EM CORINO	12/04/2007	1	753,00
836	461	TRANSPORTADOR CONTÍNUO DE CORREIA COM 08 METROS DE	12/04/2007	1	14.489,20
980	485	CONTEINERES 40 PÉS	30/10/2007	1	6.500,00
981	486	CONTEINERES 40 PÉS	30/10/2007	3	6.500,00
854	489	ALONGADOR DO GARFO DE EMPILHADEIRA MED. 1050X3M	17/03/2008	1	1.050,00
855	490	ALONGADOR DO GARFO DE EMPILHADEIRA MED. 1050X3M	17/03/2008	1	1.050,00
856	491	ALONGADOR DO GARFO DE EMPILHADEIRA MED. 1050X3M	17/03/2008	1	1.050,00
857	492	CILINDRO DE GÁS PARA EMPILHADEIRA	17/03/2008	1	364,70
858	493	CILINDRO DE GÁS PARA EMPILHADEIRA	17/03/2008	1	364,70
863	518	CONDICIONADOR DE AR 18.000 BTUS SPLIT HI-WALL MARC	17/03/2009	1	2.880,00
864	517	CNDICIONADOR DE MAR DE 18.000 BTUS SPLIT HI-WALL MEDIA	17/03/2009	3	2.880,00
1240	523	REVOLVER CAL.38, INOX, MOD.825 6 TIROS, 3"" CANO	30/03/2009	1	2.498,00
1241	522	REVOLVER CAL.38, INOX, MOD.825, 6 TIROS, 3"" CANO	30/03/2009	1	2.498,00
1242	524	REVOLVER CAL.38, INOX, MOD.825, 6 TIROS, 3"" CANO	30/03/2009	1	2.498,00
407	573	POLTRONA EXECUTIVA GIRATORIA	08/07/2009	1	421,00
410	577	BALCAO 4 PORTAS C/TAMPO E ESTRUTURA EM MADEIRAS	08/07/2009	1	780,00
411	586	BEBDOURO EGC35B BR/AZUL	15/07/2010	3	410,00
872	593	CONDICIONADOR DE AR SPLIT HI-WALL 18.000 BTU'S EL	17/02/2011	1	2.100,00
1086	605	SWITCH 24 PORTAS 3 COM	03/05/2011	3	2.440,00
1396	606	Switch 24 portas Marca 3COM	03/05/2011	3	2.440,00
873	609	CONDICIONADO DE AR SPLIT HI-WALL 12.000 BTU'S	04/08/2011	1	1.198,00
874	614	CONDICIONADO DE AR SPLIT HI-WALL 12.000 BTU'S	04/08/2011	1	1.198,00
875	612	CONDICIONADO DE AR SPLIT HI-WALL 12.000 BTU'S	04/08/2011	1	1.198,00
880	615	CONDICIONADO DE AR SPLIT HI-WALL 18.000 BTU'S - marca Mydea	04/08/2011	1	1.560,25
881	616	CONDICIONADO DE AR SPLIT HI-WALL 24.000 BTU'S	04/08/2011	1	2.290,00
882	617	CONDICIONADOR DE AR SPLIT HI-WALL 18.000 BTU'S EST	01/09/2011	1	1.369,90

68		RECUPERAÇÃO PÁ CARREGADEIRA	01/12/2011	1	40.243,00
69		RECUPERAÇÃO TRATOR SKIDER	01/12/2011	1	33.336,37
886	621	APARELHO DE AR CONDICIONADO TIPO SPLIT, PAREDE 12.	01/03/2012	3	1.199,00
1	685	CAMINHONETE CABINE DUPLA MARCA MITSUBISH L200 TRITON ANO 2012 PLACA NCO 6808.;	14/06/2012	1	80.650,00
416	626	ESTAÇÃO DE TRAB.1,80X0,80X,0,90X0,45 C/PAINEL	14/06/2012	1	2.800,00
417	627	TORRE 1,75X0,50X0,48 C/2 PART. 3 GAVETAS	14/06/2012	1	1.200,00
418	629	TORRE 1,75X0,50X0,48 C/2 PART. 3 GAVETAS	14/06/2012	1	1.200,00
419	628	TORRE 1,75X0,50X0,48 C/2 PART. 3 GAVETAS	14/06/2012	3	1.200,00
421	631	REVISTEIRO	14/06/2012	1	490,00
422	632	REVISTEIRO	14/06/2012	1	490,00
423	633	REVISTEIRO	14/06/2012	1	490,00
424	637	MESA EM L 1,36X0,60+0,90X0,60 C/ 2 GAVETAS	14/06/2012	1	900,00
425	634	MESA EM L 1,36X0,60+0,90X0,60 C/ 2 GAVETAS	14/06/2012	1	900,00
426	636	MESA EM L 1,36X0,60+0,90X0,60 C/ 2 GAVETAS	14/06/2012	3	900,00
427	638	MESA EM L 1,36X0,60+0,90X0,60 C/ 2 GAVETAS	14/06/2012	1	900,00
428	639	MESA EM L 1,36X0,60+0,90X0,60 C/ 2 GAVETAS	14/06/2012	1	900,00
429	635	MESA EM L 1,36X0,60+0,90X0,60 C/ 2 GAVETAS	14/06/2012	1	900,00
430	642	CADEIRA SECRETARIA GIRATÓRIA S/B VINIL	14/06/2012	3	125,00
432	648	CADEIRA SECRETARIA GIRATÓRIA S/B VINIL	14/06/2012	3	125,00
434	649	CADEIRA SECRETARIA GIRATÓRIA S/B VINIL	14/06/2012	3	125,00
437	641	CADEIRA SECRETARIA GIRATÓRIA S/B VINIL	14/06/2012	3	125,00
438	643	CADEIRA SECRETARIA GIRATÓRIA S/B VINIL	14/06/2012	1	125,00
440	655	CADEIRA SECRETARIA GIRATÓRIA S/B VINIL	14/06/2012	3	125,00
445	652	CADEIRA SECRETARIA GIRATÓRIA S/B VINIL	14/06/2012	3	125,00
449	661	MESA DUPLA C/P-CPU 1,20X1,36X0,75 C/PAINEL	14/06/2012	1	1.000,00
450	659	MESA DUPLA C/P-CPU 1,20X1,36X0,75 C/PAINEL	14/06/2012	1	1.000,00
452	663	MESA DUPLA C/P-CPU 1,20X1,36X0,75 C/PAINEL DU	14/06/2012	1	1.000,00
453	662	MESA DUPLA C/P-CPU 1,20X1,36X0,75 C/PAINEL DU	14/06/2012	3	1.000,00
454	664	ARMÁRIO FECHADO MDF 1,64X0.80X0,37 C/2 PORTAS	14/06/2012	1	900,00
455	665	ARMÁRIO FECHADO MDF 1,64X0.80X0,37 C/2 PORTAS	14/06/2012	1	900,00
456	666	POLTRONA DIR. GIRATÓRIA C/BRAÇO FIXO - VINIL	14/06/2012	1	280,00
457	667	POLTRONA DIR. GIRATÓRIA C/BRAÇO FIXO - VINIL	14/06/2012	1	280,00
458	669	ESTAÇÃO DE TRABALHO 1,30X1,30 S/GAVETA	14/06/2012	1	600,00
459	668	ESTAÇÃO DE TRABALHO 1,30X1,30 S/GAVETA	14/06/2012	1	600,00
461	672	MESA DE TRABALHO 1,36X0,60X0,75 C/2 GAVETAS	14/06/2012	1	490,00
463	671	MESA DE TRABALHO 1,36X0,60X0,75 C/2 GAVETAS	14/06/2012	1	490,00
464	674	SOFÁ DE ESPERA FIXA 1 LUGAR - VINIL	14/06/2012	1	500,00
465	675	SOFÁ DE ESPERA FIXA 2 LUGAR PÉS CROMADOS - VINIL	14/06/2012	1	700,00
468	678	ARMÁRIO C/PORTA DE CORRER MDF 2,75X5,00X0,48	14/06/2012	3	4.890,00
469	679	ESTANTE AÇO C/6 PART. 2,00X0,90X0,40 CZ	14/06/2012	1	260,00
470	680	ESTANTE AÇO C/6 PART. 2,00 X 0,90 X 0,40 CZ	14/06/2012	1	260,00
471	681	ESTANTE AÇO C/6 PART. 2,00X0,90X0,40 CZ	14/06/2012	1	260,00
472	683	ARQUIVO MDF 1,64X0,51X0,37	14/06/2012	1	900,00
473	684	ARQUIVO MDF 1,64X0,51X0,37	14/06/2012	1	900,00
474	682	ARQUIVO MDF 1,64X0,51X0,37	14/06/2012	1	900,00
70		RECUPERAÇÃO PÁ CARREGADEIRA NEW HOLLAND E PÁ CARRE	25/07/2012	1	58.972,60

752	686	01 CAMIONETE CABINE DUPLA MARCA MITSUBISH L200 TRI	15/08/2012	1	80.650,00
71		PNEUS P/MAQUINAS E EQUIPAMENTOS	01/10/2012	1	30.220,00
72		BOBINA DE CABO DE AÇO CIMAFE MOD. 1/2"	07/11/2012	1	23.500,00
985	709	BALANÇA DE PESAGEM DE VOLUMES CAPAC.2.000 KG MARCA	07/11/2012	3	9.070,00
1200	713	RADIO PRO 5100 VHF (136-174MHZ) 64 CH	17/12/2012	1	5.700,00
1434	724	RADIO PORTATIL EP450 VHF (146-174 MHZ)	17/12/2012	1	1.290,00
1091	732	NOTEBOOK SONY SV15125CBB17 - 3520M/6G/750	21/01/2013	1	3.800,00
1092	731	NOTEBOOK SONY SV15125CBB17 - 3520M/6G/750	21/01/2013	1	3.800,00
1093	730	NOTEBOOK SONY SV15125CBB17 - 3520M/6G/750	21/01/2013	1	3.800,00
1094	733	NOTEBOOK SONY SVS 15125CBB17 - 3520M/6G/750G/BR/15,5"/WB/CA/PR	21/01/2013	1	3.800,00
1087	726	IMPRESSORA MULTIFUNCIONAL XEROX WORKCENTER	23/01/2013	1	566,66
1100	739	SERVIDOR DELL POWEREDGE	06/03/2013	1	31.993,00
1101	740	SERVIDOR DELL POWEREDGE	06/03/2013	1	31.993,00
1102	741	COMPUTADOR POSITIVO MASTER D570 (ROHS) C/TECLADO E	01/04/2013	3	2.957,23
1103	758	COMPUTADOR POSITIVO MASTER D570 (ROHS) C/TECLADO	01/04/2013	1	2.957,23
1104	754	COMPUTADOR POSITIVO MASTER D570 (ROHS) C/TECLADO E	01/04/2013	1	2.957,23
1105	760	COMPUTADOR POSITIVO MASTER D570 (ROHS) C/TECLADO E	01/04/2013	3	2.957,23
1106	761	COMPUTADOR POSITIVO MASTER D570 (ROHS) C/TECLADO E	01/04/2013	1	2.957,23
1107	747	COMPUTADOR POSITIVO MASTER D570 (ROHS) C/TECLADO E MOUSE	01/04/2013	3	2.957,23
1108	756	COMPUTADOR POSITIVO MASTER D570 (ROHS) C/TECLADO E	01/04/2013	3	2.957,23
1109	757	COMPUTADOR POSITIVO MASTER D570 (ROHS) C/TECLADO E	01/04/2013	3	2.957,23
1112	743	COMPUTADOR POSITIVO MASTER D570 (ROHS) C/TECLADO E	01/04/2013	1	2.957,23
1113	753	COMPUTADOR POSITIVO MASTER D570 (ROHS) C/TECLADO E	01/04/2013	1	2.957,23
1114	746	COMPUTADOR POSITIVO MASTER D570 (ROHS) E MONITOR (COMPLETO)	01/04/2013	1	2.957,23
1115	759	COMPUTADOR POSITIVO MASTER D570 (ROHS) C/TECLADO E	01/04/2013	1	2.957,23
1117	749	COMPUTADOR POSITIVO MASTER D570 (ROHS) C/TECLADO + MOUSE	01/04/2013	3	2.957,23
1119	750	COMPUTADOR POSITIVO MASTER D570 (ROHS) C/TECLADO E	01/04/2013	3	2.957,23
1120	742	COMPUTADOR POSITIVO MASTER D570 (ROHS) C/TECLADO E	01/04/2013	1	2.957,23
1121	744	COMPUTADOR POSITIVO MASTER D570 (ROHS) C/TECLADO E	01/04/2013	1	2.957,23
1122	745	COMPUTADOR POSITIVO MASTER D570 (ROHS) C/TECLADO E	01/04/2013	3	2.957,23
1123	751	COMPUTADOR POSITIVO MASTER D570 (ROHS) C/TECLADO E	01/04/2013	1	2.957,23
1124	752	COMPUTADOR POSITIVO MASTER D570 (ROHS) C/TECLADO E	01/04/2013	1	2.957,23
1125	764	MONITOR LED 18,5" POSITIVO FIT 852 POS	01/04/2013	1	434,07
1126	768	MONITOR LED 18,5" POSITIVO FIT 852 POS	01/04/2013	1	434,07
1129	779	MONITOR LED 18,5" POSITIVO FIT 852 POS	01/04/2013	3	434,07
1132	766	MONITOR LED 18,5" POSITIVO FIT 852 POS	01/04/2013	1	434,07
1134	774	MONITOR LED 18,5" POSITIVO FIT 852 POS	01/04/2013	1	434,07
1136	769	MONITOR LED 18,5" POSITIVO FIT 852 POS	01/04/2013	1	434,07
1137	772	MONITOR LED 18,5" POSITIVO FIT 852 POS	01/04/2013	1	434,07
1138	785	MONITOR LED 18,5" POSITIVO FIT 852 POS	01/04/2013	1	434,07
1139	773	MONITOR LED 18,5" POSITIVO FIT 852 POS	01/04/2013	1	434,07
1140	765	MONITOR LED 18,5" POSITIVO FIT 852 POS	01/04/2013	1	434,07
1141	767	MONITOR LED 18,5" POSITIVO FIT 852 POS	01/04/2013	1	434,07
1144	778	MONITOR LED 18,5" POSITIVO FIT 852 POS	01/04/2013	3	434,07

1145	781	MONITOR LED 18,5" POSITIVO FIT 852 POS	01/04/2013	3	434,07
1148	787	COMPUTADOR POSITIVO MASTER D360	11/04/2013	1	3.100,00
890	788	01 CENTRAL DE AR TIPO SPLIT 18.000 BTU'S MIDÉIA MARCA MIDEA MSEI-18CR.	17/05/2013	1	2.200,00
894	792	01 CENTRAL DE AR 24.000 BTU'S MIDÉIA	17/05/2013	3	2.388,00
1397	791	Central de AR Tipo SPLIT 12.000 BTU'S - Marca Midea MSEI-12CR	17/05/2013	3	1.295,00
73		MANUTENÇÃO DE EMPILHADEIRA E PÁ CARREGADEIRA	01/06/2013	1	31.911,21
986	8079	SERVIÇOS DE RECUPERAÇÃO DA BALANÇA	01/06/2013	3	15.250,00
1304	795	COLAR CERVICAL P/RESGATE DE VITIMAS TAM. PEQUENO	03/06/2013	3	17,70
1305	796	COLAR CERVICAL P/RESGATE DE VITIMAS TAM. PEQUENO	03/06/2013	3	17,70
1306	797	COLAR CERVICAL P/RESGATE DE VITIMAS TAM. PEQUENO	03/06/2013	3	17,70
1307	798	COLAR CERVICAL P/RESGATE DE VITIMAS TAM. PEQUENO	03/06/2013	3	17,70
1308	799	COLAR CERVICAL P/RESGATE DE VITIMAS TAM. PEQUENO	03/06/2013	3	17,70
1309	800	COLAR CERVICAL P/RESGATE DE VITIMAS TAM. PEQUENO	03/06/2013	3	17,70
1310	801	COLAR CERVICAL P/RESGATE DE VITIMAS TAM. MÉDIO	03/06/2013	3	17,70
1311	802	COLAR CERVICAL P/RESGATE DE VITIMAS TAM. MÉDIO	03/06/2013	3	17,70
1312	803	COLAR CERVICAL P/RESGATE DE VITIMAS TAM. GRANDE	03/06/2013	3	17,70
1313	804	COLAR CERVICAL P/RESGATE DE VITIMAS TAM. GRANDE	03/06/2013	3	17,70
1314	805	PRANCHA RIGIDA P/IMOBILIZAÇÃO E RESGATE	03/06/2013	3	586,20
1315	806	PRANCHA RIGIDA P/IMOBILIZAÇÃO E RESGATE	03/06/2013	3	586,20
1316	807	IMOBILIZADOR DE CABEÇA TIPO HEAD BLOCK	03/06/2013	3	199,07
1317	808	IMOBILIZADOR DE CABEÇA TIPO HEAD BLOCK	03/06/2013	3	199,07
1318	809	01 DESFIBRILADOR EXTERNO AUTOMMÁTICO	03/06/2013	3	7.394,48
1320	811	01 TESOURA PONTA ROMBA	03/06/2013	3	29,87
1321	812	01 TESOURA PONTA ROMBA	03/06/2013	3	29,87
1322	813	01 OCULOS DE PROTEÇÃO	03/06/2013	3	6,12
1323	814	01 OCULOS DE PROTEÇÃO	03/06/2013	3	6,12
1324	815	01 OCULOS DE PROTEÇÃO	03/06/2013	3	6,12
909	832	01 PLACA COMPACTADORA 90 KG C/MOTOR 7 HP	03/07/2013	3	5.200,00
1432	833	RADIO COMUNICADOR PROFISSIONAL DE LONGO ALCANCE	07/08/2013	1	1.200,00
74		MANUTENÇÃO DE EMPILHADEIRAS E PÁ CARREGADEIRA	16/08/2013	1	17.613,70
753	841	01 VEÍCULO FIAT SIENA 1.4 FLEX - PLACA OHQ4888	02/09/2013	1	39.900,00
754	842	01 VEÍCULO FIAT SIENA 1.4 FLEX, BRANCO PLACA OHQ 4828	02/09/2013	1	39.900,00
755	843	01 FIAT STRADA NORKING PLACA NCK 2456	02/09/2013	1	36.000,00
1224	845	BARCO EM DURALUMINIO SOLDADO MED 7MTS C/MOTOR 75 H	22/10/2013	1	68.000,00
75		RECUPERAÇÃO DE EMPILHADEIRA E PÁ CARREGADEIRA	01/11/2013	1	20.733,10
76		MANUTENÇÃO/REPARO DE EQUIPAMENTOS	07/11/2013	1	262.293,22
910	846	MINI CARREGADEIRA NEW HOLLAND-MODELO1218-B,04CILINDROS	13/11/2013	3	126.999,00
77		MANUTENÇÃO PÁ CARREGADEIRA	22/11/2013	1	37.535,38
78		MANUTENÇÃO RAMPA E EMPILHADEIRAS	27/11/2013	1	66.111,20
911	847	01 CONJUNTO POLICORTE 12 C/MOTOR ELETRICO, POTÊNCIA 3,6 CV	02/12/2013	3	1.170,00
79		MANUTENÇÃO/REPARO DE EQUIPAMENTOS	09/12/2013	1	265.464,04
914	865	TELA DE PROJEÇÃO RETRATIL 70 POLEGADAS	09/12/2013	1	1.944,00
915	866	CAIXA DE SOM AMPLIFICADA MULTIUSO 3 CANAIS	09/12/2013	1	1.197,00
1438	864	DATA SHOW EPSON X14 RESOLUÇÃO MAXIMA XGA 9102X768	09/12/2013	3	2.625,00

499	871	ESCADA DE 05 DEGRAUS EM ALUMINIO	16/12/2013	1	117,77
916	867	RETIFICADORA DE SOLDA COM POTÊNCIA MÁXIMA 400 AMP.	16/12/2013	3	3.005,41
917	868	BOMBA DE TRANSFERÊNCIA DE COMBUSTIVEIS	16/12/2013	3	199,99
918	869	LAVADORA DE ALTA PRESSÃO C/POTÊNCIA MINIMA DE 2, KW MONOFÁSICA	16/12/2013	3	1.244,00
756	849	01 VEICULO SAVEIRO RONTAN AMBULÂNCIA PLACA NDP 4827	18/12/2013	1	63.890,00
500	873	POLTRONA DIRETOR ANAT. ESP	08/01/2014	1	470,00
501	872	POLTRONA DIRETOR ANAT. ESP	08/01/2014	1	470,00
502	874	BEBEDOURO MASTER STILLE BRANCO	08/01/2014	1	469,00
968	924	FURADEIRA DE IMPACTO DE 02 VELOCIDADES MANUAL 220	01/02/2014	3	605,00
1236	925	CAMERA DIGITAL CANON REBEL EOS T31	01/02/2014	1	3.500,00
509	932	POLTRONA DIRETOR ANATOMICA ESPALDAR MÉDIO	04/02/2014	1	268,89
510	933	POLTRONA DIRETOR ANATOMICA ESPALDAR MÉDIO	04/02/2014	1	268,89
512	935	BALCÃO ATEND.TAMPA LAT. MDF 25 MM MOTIVA	05/02/2014	1	2.500,00
513	936	GAVETEIRO VOLANTE MDF C/4 GAVETAS - MOTIVA	05/02/2014	1	360,00
514	937	SOFÁ ESPERA C/03 LUGARES BRAÇOS E PÉS CROMADOS - M	05/02/2014	1	1.125,00
515	938	SOFÁ ESPERA C/03 LUGARES BRAÇOS E PÉS CROMADOS - M	05/02/2014	1	1.125,00
516	939	SOFÁ ESPERA C/03 LUGARES BRAÇOS E PÉS CROMADOS - M	05/02/2014	1	1.125,00
517	940	MESA L C/2 MESAS RETAS PAINEL FRONT.CONEXÃO C/2 GA	05/02/2014	1	1.499,50
518	941	BALCÃO CREDENCIA C/3 PORTAS MED. 1350 X 750 X 430	05/02/2014	1	860,00
519	942	MESA REUNIÃO C/TAMPO EM MDF 44 MM MED.2000 X 1050	05/02/2014	1	900,00
520	943	POLTRONA PRES. ESP.ALTO C/APOIO VER. VINIL - PARAN	05/02/2014	3	561,00
521	949	MESA SIMPLES RETA TAMPO LAT 25MM MDF C/02 GAV.120	05/02/2014	1	508,00
523	952	MESA SIMPLES RETA TAMPO LAT 25MM MDF C/02 GAV.120	05/02/2014	1	508,00
524	954	MESA SIMPLES RETA TAMPO LAT 25MM MDF C/02 GAV.120	05/02/2014	3	508,00
525	944	MESA SIMPLES RETA TAMPO LAT 25MM MDF C/02 GAV.120	05/02/2014	3	508,00
526	945	MESA SIMPLES RETA TAMPO LAT 25MM MDF C/02 GAV.120	05/02/2014	1	508,00
527	946	MESA SIMPLES RETA TAMPO LAT 25MM MDF C/02 GAV.1,20X0,73 MARACA - MOTIVA	05/02/2014	3	508,00
528	947	MESA SIMPLES RETA TAMPO LAT 25MM MDF C/02 GAV.120	05/02/2014	1	508,00
530	951	MESA SIMPLES RETA TAMPO LAT 25MM MDF C/02 GAV.120	05/02/2014	3	508,00
531	953	MESA SIMPLES RETA TAMPO LAT 25MM MDF C/02 GAV.120 - motiva	05/02/2014	3	508,00
534	960	CADEIRA GIRATÓRIA SECRETARIA S/BRAÇO VER. VINIL -	05/02/2014	3	160,00
536	970	CADEIRA GIRATÓRIA SECRETARIA S/BRAÇO VER. VINIL -	05/02/2014	1	160,00
539	969	CADEIRA GIRATÓRIA SECRETARIA S/BRAÇO VER. VINIL -	05/02/2014	3	160,00
540	971	CADEIRA GIRATÓRIA SECRETARIA S/BRAÇO VER. VINIL -	05/02/2014	1	160,00
541	973	CADEIRA GIRATÓRIA SECRETARIA S/BRAÇO VER. VINIL -	05/02/2014	1	160,00
542	975	CADEIRA GIRATÓRIA SECRETARIA S/BRAÇO VER. VINIL -	05/02/2014	3	160,00
546	957	CADEIRA GIRATÓRIA SECRETARIA S/BRAÇO VER. VINIL -	05/02/2014	1	160,00
547	959	CADEIRA GIRATÓRIA SECRETARIA S/BRAÇO VER. VINIL -	05/02/2014	1	160,00
548	961	CADEIRA GIRATÓRIA SECRETARIA S/BRAÇO VER. VINIL -	05/02/2014	1	160,00
549	977	CADEIRA GIRATÓRIA SECRETARIA S/BRAÇO VER. VINIL -	05/02/2014	1	160,00
550	978	CADEIRA GIRATÓRIA SECRETARIA S/BRAÇO VER. VINIL -	05/02/2014	1	160,00
551	968	CADEIRA GIRATÓRIA SECRETARIA S/BRAÇO VER. VINIL -	05/02/2014	1	160,00
553	967	CADEIRA GIRATÓRIA SECRETARIA S/BRAÇO VER. VINIL -	05/02/2014	1	160,00
554	972	CADEIRA GIRATÓRIA SECRETARIA S/BRAÇO VER. VINIL -	05/02/2014	3	160,00

555	955	CADEIRA GIRATÓRIA SECRETARIA S/BRAÇO VER. VINIL -	05/02/2014	1	160,00
556	981	ARMÁRIO ALTO FECHADO TAMPO MDF C/02 PORTAS 900 X 1	05/02/2014	1	810,00
557	979	ARMÁRIO ALTO FECHADO TAMPO MDF C/02 PORTAS 900 X 1	05/02/2014	1	810,00
558	980	ARMÁRIO ALTO FECHADO TAMPO MDF C/02 PORTAS 900 X 1	05/02/2014	3	810,00
560	985	POLTRONA DIRETOR ANT.MÉDIO EM VINIL - PARANÁ	05/02/2014	1	378,50
561	986	POLTRONA DIRETOR ANT. ESPALDAR MÉDIO EM VINIL - PARANÁ	05/02/2014	1	378,50
562	984	POLTRONA DIRETOR ANT. ESPALDAR MÉDIO EM VINIL - PARANÁ	05/02/2014	1	378,50
563	987	POLTRONA DIRETOR ANT.MÉDIO EM VINIL - PARANÁ	05/02/2014	1	378,50
564	983	POLTRONA DIRETOR ANT.MÉDIO EM VINIL - PARANÁ	05/02/2014	1	378,50
565	991	ARMÁRIO ALTO P/PASTA SUSPensa C/02 PORTAS 3 PRAT.	05/02/2014	1	800,00
566	988	ARMÁRIO ALTO P/PASTA SUSPensa C/02 PORTAS 3 PRAT.	05/02/2014	1	800,00
567	989	ARMÁRIO ALTO P/PASTA SUSPensa C/02 PORTAS 3 PRAT.	05/02/2014	1	800,00
568	990	ARMÁRIO ALTO P/PASTA SUSPensa C/02 PORTAS 3 PRAT.	05/02/2014	1	800,00
569	992	ARMÁRIO ALTO FECHADO C/02 PORTAS 3 PRAT. 900 X 162	05/02/2014	1	839,00
570	993	MESA SIMPLES 100 X 060 X 073 - MOTIVA	05/02/2014	1	236,00
571	994	MESA REUNIÃO C/TAMOS MDF REDONDA 1200 X 750 - MOTIVA	05/02/2014	1	580,00
572	995	MESA REUNIÃO C/TAMOS MDF 44MM - 2300 X 1050 X 760	05/02/2014	1	1.235,00
1398	950	Mesa Simples reta tampo lat. 25mm MDF c/02 Gav. 120x060x073 - Motiva	05/02/2014	1	508,00
1400	965	Cadeira Giratória Secretária s/braço ver. Vinil - Paraná	05/02/2014	1	160,00
80		SERVIÇO DE MANUTENÇÃO, REPAROS AJUSTES DE EQUIPAME	07/02/2014	1	74.356,94
987	8093	MATERIAS PARA MANUTENÇÃO DA BALANÇA RODOVIÁRIA	13/02/2014	3	22.308,00
969	996	MOTOBOMBA COM BOMBA HIDRAULICA P/ELEVAÇÃO DE RAMPA	16/04/2014	3	35.000,00
573	999	ESCADA EXTENSIVA EM FIBRA DE VIDRO	23/04/2014	1	1.836,00
970	997	MOTOSERRA A GASOLINA POTENCIA 5,20 KW	23/04/2014	3	2.758,00
81		SERVIÇOS DE REFORMA GERAL EM 02 TRANSPORTADOR CONT	06/05/2014	1	30.000,00
82		SERVIÇOS RECUPERAÇÃO DE TRATOR E PÁ CARREGADEIRA	16/05/2014	1	16.974,82
983	1004	CARRETA REBOQUE - CHACI 9A9DB01CPEBEDT6645	02/06/2014	3	19.000,00
1153	1007	IMPRESSORA HP LASERJET MULTIFUNCIONAL M521DN	12/06/2014	3	2.180,00
1155	1005	IMPRESSORA HP LASERJET MULTIFUNCIONAL M521DN	12/06/2014	1	2.180,00
578	1011	SMART TV LED 42 FULL HD LG 42LB5800 PAINEL IPS WF	14/06/2014	1	2.534,99
581	1014	SMART TV LED 42 FULL HD LG 42LB5800 PAINEL IPS WF	14/06/2014	1	2.534,99
582	1010	SMART TV LED 42 FULL HD LG 42LB5800 PAINEL IPS WF	14/06/2014	1	2.534,99
583	1008	SMART TV LED 42 FULL HD LG 42LB5800 PAINEL IPS WF	14/06/2014	3	2.534,99
83		RECUPERAÇÃO EMPILHADEIRAS	01/07/2014	1	119.738,43
972	1016	CONDICIONADOR DE AR SPLIT 12 .000 BTUS	01/07/2014	1	1.436,54
973	1021	CONDICIONADOR DE AR SPLIT 12 .000 BTUS	01/07/2014	1	1.436,54
974	1018	CONDICIONADOR DE AR SPLIT 12 .000 BTUS	01/07/2014	1	1.436,54
975	608	CONDICIONADOR DE AR SPLIT 12 .000 BTUS	01/07/2014	1	1.198,00
976	610	CONDICIONADOR DE AR SPLIT 12 .000 BTUS	01/07/2014	1	1.198,00
978	1022	CONDICIONADOR DE AR SPLIT 18 .000 BTUS	01/07/2014	1	2.124,27
586	1043	ETL4 ESTAÇÃO DE TRABALHO C/ GOTA DIR.ESQ. PROD. CE	01/09/2014	1	1.122,07
587	1044	ETL4 ESTAÇÃO DE TRABALHO C/ GOTA DIR.ESQ. PROD. CE	01/09/2014	1	1.122,07
588	1045	MOI - MESA DE REUNIÃO SEMI OVAL PROD. CERTIFICADO	01/09/2014	1	744,42
589	1046	MOI - MESA DE REUNIÃO SEMI OVAL PROD. CERTIFICADO	01/09/2014	1	744,42

591	1051	AA1-ARMÁRIO ALTO BP FITA 2MM	01/09/2014	1	841,18
592	1050	AA1-ARMÁRIO ALTO BP FITA 2MM	01/09/2014	1	841,18
593	1049	AA1-ARMÁRIO ALTO BP FITA 2MM	01/09/2014	1	841,18
594	1048	AA1-ARMÁRIO ALTO BP FITA 2MM	01/09/2014	1	841,18
595	1057	AB-ARMÁRIO BAIXO BP FITA 2MM	01/09/2014	1	463,03
596	1053	AB-ARMÁRIO BAIXO BP FITA 2MM	01/09/2014	1	463,03
597	1056	AB-ARMÁRIO BAIXO BP FITA 2MM	01/09/2014	3	463,03
598	1059	AB-ARMÁRIO BAIXO BP FITA 2MM	01/09/2014	1	463,03
599	1058	AB-ARMÁRIO BAIXO BP FITA 2MM	01/09/2014	1	463,03
600	1054	AB-ARMÁRIO BAIXO BP FITA 2MM	01/09/2014	1	463,03
601	1055	AB-ARMÁRIO BAIXO BP FITA 2MM	01/09/2014	1	463,03
602	1052	AB-ARMÁRIO BAIXO BP FITA 2MM	01/09/2014	3	463,03
603	1060	AB-ARMÁRIO BAIXO BP FITA 2MM	01/09/2014	1	463,03
604	1061	AB-ARMÁRIO BAIXO BP FITA 2MM	01/09/2014	1	463,03
605	1062	AB-ARMÁRIO BAIXO BP FITA 2MM	01/09/2014	1	463,03
606	1063	GVT2-GAVETEIRO PEDESTRAL C/ 02 GAVETAS E 1 PASTA-GVT2	01/09/2014	1	420,52
607	1068	GVT2-GAVETEIRO PEDESTRAL C/ 02 GAVETAS E 1 PASTA	01/09/2014	3	420,52
608	1066	GVT2-GAVETEIRO PEDESTRAL C/ 02 GAVETAS E 1 PASTA	01/09/2014	1	420,52
610	1072	GVT2-GAVETEIRO PEDESTRAL C/ 02 GAVETAS E 1 PASTA	01/09/2014	1	420,52
611	1065	GVT2-GAVETEIRO PEDESTRAL C/ 02 GAVETAS E 1 PASTA	01/09/2014	3	420,52
612	1070	GVT2-GAVETEIRO PEDESTRAL C/ 02 GAVETAS E 1 PASTA	01/09/2014	1	420,52
613	1064	GVT2-GAVETEIRO PEDESTRAL C/ 02 GAVETAS E 1 PASTA	01/09/2014	3	420,52
614	1069	GVT2-GAVETEIRO PEDESTRAL C/ 02 GAVETAS E 1 PASTA	01/09/2014	3	420,52
615	1071	GVT2-GAVETEIRO PEDESTRAL C/ 02 GAVETAS E 1 PASTA	01/09/2014	1	420,52
616	1074	ETR5 - ESTAÇÃO DE TRABALHO RETANGULAR	01/09/2014	1	456,85
617	1081	ETR5 - ESTAÇÃO DE TRABALHO RETANGULAR	01/09/2014	1	456,85
618	1086	ETR5 - ESTAÇÃO DE TRABALHO RETANGULAR	01/09/2014	1	456,85
619	1082	ETR5 - ESTAÇÃO DE TRABALHO RETANGULAR	01/09/2014	1	456,85
620	1083	ETR5 - ESTAÇÃO DE TRABALHO RETANGULAR	01/09/2014	3	456,85
621	1084	ETR5 - ESTAÇÃO DE TRABALHO RETANGULAR	01/09/2014	3	456,85
622	1087	ETR5 - ESTAÇÃO DE TRABALHO RETANGULAR	01/09/2014	1	456,85
623	1077	ETR5 - ESTAÇÃO DE TRABALHO RETANGULAR	01/09/2014	1	456,85
624	1078	ETR5 - ESTAÇÃO DE TRABALHO RETANGULAR	01/09/2014	1	456,85
625	1079	ETR5 - ESTAÇÃO DE TRABALHO RETANGULAR	01/09/2014	1	456,85
626	1080	ETR5 - ESTAÇÃO DE TRABALHO RETANGULAR	01/09/2014	1	456,85
627	1073	ETR5 - ESTAÇÃO DE TRABALHO RETANGULAR	01/09/2014	1	456,85
628	1085	ETR5 - ESTAÇÃO DE TRABALHO RETANGULAR	01/09/2014	1	456,85
630	1075	ETR5 - ESTAÇÃO DE TRABALHO RETANGULAR	01/09/2014	3	456,85
631	1088	PN5-PAINEL DIVISOR	01/09/2014	1	337,31
632	1090	PN5-PAINEL DIVISOR	01/09/2014	1	337,31
633	1089	PN5-PAINEL DIVISOR	01/09/2014	1	337,31
635	1092	AA3-ARMÁRIO ALTO COM 2 PRATELEIRAS E 2 SUPORTE	01/09/2014	1	1.082,41
637	1100	AA3-ARMÁRIO ALTO COM 2 PRATELEIRAS E 2 SUPORTE	01/09/2014	3	1.082,41
638	1093	AA3-ARMÁRIO ALTO COM 2 PRATELEIRAS E 2 SUPORTE	01/09/2014	1	1.082,41
639	1094	AA3-ARMÁRIO ALTO COM 2 PRATELEIRAS E 2 SUPORTE	01/09/2014	1	1.082,41
640	1095	AA3-ARMÁRIO ALTO COM 2 PRATELEIRAS E 2 SUPORTE	01/09/2014	1	1.082,41
641	1096	AA3-ARMÁRIO ALTO COM 2 PRATELEIRAS E 2 SUPORTE	01/09/2014	1	1.082,41

642	1097	AA3-ARMÁRIO ALTO COM 2 PRATELEIRAS E 2 SUPORTE	01/09/2014	1	1.082,41
643	1098	AA3-ARMÁRIO ALTO COM 2 PRATELEIRAS E 2 SUPORTE	01/09/2014	1	1.082,41
644	1103	GVT1 - GAVETEIRO FIXO COM 2 GAVETAS	01/09/2014	1	215,06
645	1107	GVT1 - GAVETEIRO FIXO COM 2 GAVETAS	01/09/2014	1	215,06
646	1104	GVT1 - GAVETEIRO FIXO COM 2 GAVETAS	01/09/2014	3	215,06
647	1101	GVT1 - GAVETEIRO FIXO COM 2 GAVETAS	01/09/2014	3	215,06
648	1102	GVT1 - GAVETEIRO FIXO COM 2 GAVETAS	01/09/2014	3	215,06
650	1109	GVT1 - GAVETEIRO FIXO COM 2 GAVETAS	01/09/2014	1	215,06
651	1110	GVT1 - GAVETEIRO FIXO COM 2 GAVETAS	01/09/2014	1	215,06
652	1105	GVT1 - GAVETEIRO FIXO COM 2 GAVETAS	01/09/2014	3	215,06
653	1106	GVT1 - GAVETEIRO FIXO COM 2 GAVETAS	01/09/2014	1	215,06
654	1111	ETL1 - ESTAÇÃO DE TRABALHO EM L	01/09/2014	1	769,17
655	1112	ETL1 - ESTAÇÃO DE TRABALHO EM L	01/09/2014	1	769,17
656	1113	BCL1 - BANCADA P/ CLIENTE	01/09/2014	1	365,03
657	1114	BANCADA PARA COPOS E TÉRMICA	01/09/2014	1	365,03
659	1116	MESA CURVA EM L, COR TABACO- MED. 0,70X0,70X0,75CM	01/09/2014	1	896,12
662	1119	CADEIRA FIXA - TECIDO PRETO	01/09/2014	1	350,00
667	1123	CADEIRA FIXA - TECIDO PRETO	01/09/2014	1	350,00
1350	8094	AA3-ARMÁRIO ALTO COM 2 PRATELEIRAS E 2 SUPORTE	01/09/2014	3	1.082,41
660	1117	CADEIRA GIRATÓRIA ALTA - TECIDO PRETO	05/09/2014	1	1.000,00
661	1118	CADEIRA GIRATÓRIA ALTA - TECIDO PRETO	05/09/2014	1	1.000,00
663	1133	CADEIRA FIXA - TECIDO PRETO	05/09/2014	1	350,00
664	1120	CADEIRA FIXA - TECIDO PRETO	05/09/2014	1	350,00
665	1121	CADEIRA FIXA - TECIDO PRETO	05/09/2014	1	350,00
666	1122	CADEIRA FIXA - TECIDO PRETO	05/09/2014	1	350,00
668	1124	CADEIRA FIXA - TECIDO PRETO	05/09/2014	1	350,00
669	1125	CADEIRA FIXA - TECIDO PRETO	05/09/2014	1	350,00
670	1126	CADEIRA FIXA - TECIDO PRETO	05/09/2014	1	350,00
671	1127	CADEIRA FIXA - TECIDO PRETO	05/09/2014	1	350,00
672	1128	CADEIRA FIXA - TECIDO PRETO	05/09/2014	1	350,00
673	1129	CADEIRA FIXA - TECIDO PRETO	05/09/2014	1	350,00
674	1130	CADEIRA FIXA - TECIDO PRETO	05/09/2014	1	350,00
675	1131	CADEIRA FIXA - TECIDO PRETO	05/09/2014	1	350,00
676	1132	CADEIRA FIXA - TECIDO PRETO	05/09/2014	1	350,00
677	1134	CADEIRA FIXA - TECIDO PRETO	05/09/2014	1	350,00
678	1139	CADEIRA GIRATÓRIA DIGITADOR - TECIDO PRETO	05/09/2014	1	650,00
679	1145	CADEIRA GIRATÓRIA DIGITADOR - TECIDO PRETO	05/09/2014	1	650,00
680	1135	CADEIRA GIRATÓRIA DIGITADOR - TECIDO PRETO	05/09/2014	1	650,00
681	1136	CADEIRA GIRATÓRIA DIGITADOR - TECIDO PRETO	05/09/2014	1	650,00
682	1137	CADEIRA GIRATÓRIA DIGITADOR - TECIDO PRETO	05/09/2014	1	650,00
683	1138	CADEIRA GIRATÓRIA DIGITADOR - TECIDO PRETO	05/09/2014	3	650,00
684	1143	CADEIRA GIRATÓRIA DIGITADOR - TECIDO PRETO	05/09/2014	1	650,00
685	1142	CADEIRA GIRATÓRIA DIGITADOR - TECIDO PRETO	05/09/2014	1	650,00
686	1148	CADEIRA GIRATÓRIA DIGITADOR - TECIDO PRETO	05/09/2014	1	650,00
687	1140	CADEIRA GIRATÓRIA DIGITADOR - TECIDO PRETO	05/09/2014	1	650,00
688	1141	CADEIRA GIRATÓRIA DIGITADOR - TECIDO PRETO	05/09/2014	3	650,00
689	1144	CADEIRA GIRATÓRIA DIGITADOR - TECIDO PRETO	05/09/2014	1	650,00

690	1146	CADEIRA GIRATÓRIA DIGITADOR - TECIDO PRETO	05/09/2014	1	650,00
691	1147	CADEIRA GIRATÓRIA DIGITADOR - TECIDO PRETO	05/09/2014	1	650,00
692	1151	CADEIRA GIRATÓRIA EXECUTIVA - TECIDO PRETO	05/09/2014	1	700,00
694	1149	CADEIRA EXECUTIVA - TECIDO PRETO	05/09/2014	1	700,00
695	1153	CADEIRA OPERACIONAL MÉDIA - TECIDO PRETO	05/09/2014	1	650,00
696	1152	CADEIRA OPERACIONAL MÉDIA - TECIDO PRETO	05/09/2014	1	650,00
697	1159	CADEIRA UNIVERSITÁRIA	05/09/2014	3	466,67
698	1183	CADEIRA UNIVERSITÁRIA	05/09/2014	3	466,67
700	1163	CADEIRA UNIVERSITÁRIA	05/09/2014	3	466,67
701	1166	CADEIRA UNIVERSITÁRIA	05/09/2014	3	466,67
702	1168	CADEIRA UNIVERSITÁRIA	05/09/2014	3	466,67
703	1178	CADEIRA UNIVERSITÁRIA	05/09/2014	3	466,67
704	1189	CADEIRA UNIVERSITÁRIA	05/09/2014	3	466,67
705	1190	CADEIRA UNIVERSITÁRIA	05/09/2014	3	466,67
706	1192	CADEIRA UNIVERSITÁRIA	05/09/2014	3	466,67
707	1196	CADEIRA UNIVERSITÁRIA	05/09/2014	3	466,67
708	1199	CADEIRA UNIVERSITÁRIA	05/09/2014	3	466,67
709	1201	CADEIRA UNIVERSITÁRIA	05/09/2014	3	466,67
710	1203	CADEIRA UNIVERSITÁRIA	05/09/2014	3	466,67
711	1155	CADEIRA UNIVERSITÁRIA	05/09/2014	3	466,67
713	1158	CADEIRA UNIVERSITÁRIA	05/09/2014	3	466,67
714	1160	CADEIRA UNIVERSITÁRIA	05/09/2014	3	466,67
715	1170	CADEIRA UNIVERSITÁRIA	05/09/2014	3	466,67
716	1171	CADEIRA UNIVERSITÁRIA	05/09/2014	3	466,67
717	1172	CADEIRA UNIVERSITÁRIA	05/09/2014	3	466,67
718	1181	CADEIRA UNIVERSITÁRIA	05/09/2014	3	466,67
719	1185	CADEIRA UNIVERSITÁRIA	05/09/2014	3	466,67
720	1187	CADEIRA UNIVERSITÁRIA	05/09/2014	3	466,67
721	1188	CADEIRA UNIVERSITÁRIA	05/09/2014	3	466,67
722	1191	CADEIRA UNIVERSITÁRIA	05/09/2014	3	466,67
723	1198	CADEIRA UNIVERSITÁRIA	05/09/2014	3	466,67
724	1200	CADEIRA UNIVERSITÁRIA	05/09/2014	3	466,67
728	1162	CADEIRA UNIVERSITÁRIA	05/09/2014	3	466,67
729	1164	CADEIRA UNIVERSITÁRIA	05/09/2014	3	466,67
730	1165	CADEIRA UNIVERSITÁRIA	05/09/2014	3	466,67
731	1167	CADEIRA UNIVERSITÁRIA	05/09/2014	3	466,67
732	1169	CADEIRA UNIVERSITÁRIA	05/09/2014	3	466,67
733	1173	CADEIRA UNIVERSITÁRIA	05/09/2014	3	466,67
735	1175	CADEIRA UNIVERSITÁRIA	05/09/2014	3	466,67
736	1176	CADEIRA UNIVERSITÁRIA	05/09/2014	3	466,67
737	1177	CADEIRA UNIVERSITÁRIA	05/09/2014	3	466,67
743	1193	CADEIRA UNIVERSITÁRIA	05/09/2014	3	466,67
1157	1217	COMPUTADOR POSITIVO MASTER - COMPLETO-LGA1155/DDR3	21/10/2014	1	2.759,79
1158	1213	COMPUTADOR POSITIVO MASTER - COMPLETO-LGA1155/DDR3	21/10/2014	1	2.759,79
1159	1212	COMPUTADOR POSITIVO MASTER - COMPLETO-LGA1155/DDR3	21/10/2014	1	2.759,79
1161	1214	COMPUTADOR POSITIVO MASTER - COMPLETO-LGA1155/DDR3	21/10/2014	1	2.759,79
1162	1209	COMPUTADOR POSITIVO MASTER- LGA 1155/DDR3/DVD/LED	21/10/2014	1	2.759,79

1165	1210	COMPUTADOR POSITIVO MASTER - COMPLETO-LGA1155/DDR3/DVD/LED	21/10/2014	1	2.759,79
1166	1215	COMPUTADOR POSITIVO MASTER - COMPLETO-LGA1155/DDR3	21/10/2014	1	2.759,79
1167	1218	COMPUTADOR POSITIVO MASTER - COMPLETO-LGA1155/DDR3	21/10/2014	1	2.759,79
1168	1206	COMPUTADOR POSITIVO MASTER - COMPLETO-LGA1155/DDR3	21/10/2014	1	2.759,79
1169	1216	COMPUTADOR POSITIVO MASTER - COMPLETO-LGA1155/DDR3	21/10/2014	3	2.759,79
1171	1211	COMPUTADOR POSITIVO MASTER - COMPLETO-LGA1155/DDR3/DVD/LED	21/10/2014	1	2.759,79
84		RECUPER. MAQ. E EQUIPAMENTOS	03/11/2014	1	27.597,99
979	1219	CONDICIONADOR DE AR SPIT HI-WALL 18.000 BTU	25/11/2014	1	2.124,27
747	1220	CONDICIONADOR DE AR 36 MIL BTU'S	23/03/2015	3	3.881,00
748	1221	AR CONDICIONADO ELETROLUX 36.000 BTUs SPLIT (ELGIN)	23/03/2015	3	3.881,00
1326	1224	PÁ CARREGADEIRA MODELO 821E CHASSI HBZN821EEFAE07681	09/09/2015	1	496.000,00
1325	1225	CAMINHÃO COM CAÇAMBA BASCULANTE	22/10/2015	1	238.990,00
1327	1227	EMPILHADEIRA MOD. CPCD50	18/11/2015	3	150.000,00
1328	1228	EMPILHADEIRA MOD. CPCD35N-RG2	18/11/2015	1	64.000,00
1329	1229	EMPILHADEIRA MOD. CPCD35N-RG2	18/11/2015	3	64.000,00
1337	1233	SPLIT 18000BTUS ELECTROLUX TE18F/TI18F	14/09/2018	1	2.059,00
1331	1234	BARREIRA AUTOMATICA BARRIER RÁPIDA BIVOLT 60HZ MOTOR 1CV AUTO-FLUXO 5M C/ KIT INTERFONE	30/10/2018	3	6.830,00
1332	1235	BARREIRA AUTOMATICA BARRIER RÁPIDA BIVOLT 6-HZ MOTOR 01 CV AUTO-FLUXO 5M KIT DE INTERFONE	30/10/2018	3	6.830,00
1338	1237	BEBEDOURO BEGEL, STILLE MASTER, TIPO MESA, 127V, BRANCO, NF 0613 = Nº TOMBAMENTO = 1237 - RECEPÇÃO	12/12/2018	1	569,00
1339	1238	BEBEDOURO BEGEL, STILLE MASTER, TIPO COLUNA, 127V, BRANCO, NF 0613, Nº TOMBAMENTO = 1238 - COPA	12/12/2018	3	652,00
1340	1239	BEBEDOURO DE COLUNA, COR BRANCA, MARCA BEGEL, MOD. STILLE MASTER	12/12/2018	1	652,00
1353	8095	MANUTENÇÃO BALANÇA RODOVIARIA	04/01/2019	3	23.000,00
1751		AUTOMAÇÃO DA CANCELA	25/02/2019	1	74.653,20
1352	1258	RESFRIADOR INDUSTRIAL 200 LITROS 220V BEBEDOURO	03/05/2019	1	3.980,00
1372	1255	RESFRIADOR INDUSTRIAL 200 LITROS 220V BEBEDOURO	03/05/2019	1	3.980,00
1373	1257	RESFRIADOR INDUSTRIAL 200 LITROS 220V BEBEDOURO	03/05/2019	1	3.980,00
1374	1256	RESFRIADOR INDUSTRIAL 200 LITROS 220V BEBEDOURO	03/05/2019	1	3.980,00
1354	1259	REGISTRADORES ELETRONICOS DE PONTO MARCA PROWEU, MODELO KURUMIM REP3 COR PRETO.	21/08/2019	1	1.900,00
1387	1260	REGISTRADORES ELETRONICOS DE PONTO MARCA PROWEU,	21/08/2019	1	1.900,00
1355	1261	RAGTECH - NOBREAK EASY WAY NEW 1200 STD TI BL	20/09/2019	1	432,89
1357	1246	MICROCOMPUTADOR COM MONITOR E TECLADO	22/10/2019	1	252,43
1360	1249	COMPUTADOR COMPLETO COM MONITOR DE VÍDEO LCD-19, MARCA SAMSUNG, MODELO SYNCMASTER 940B E TECLADO PAD ABNT 2 K3010 USB, MARCA ITAUTEC(DOAÇÃO TJ)	22/10/2019	3	246,52
1362	1251	MICROCOMPUTADOR MODELO INFOWAY SM3330 MARCA ITAUTEC	22/10/2019	3	318,97
1365	1254	MICROCOMPUTADOR MODELO INFOWAY SM3330 MARCA ITAUTEC	22/10/2019	1	145,64
1551	1250	MICROCOMPUTADOR MOD. INFOWAY SM3330, MARCA ITAUTEC; TECLADO PAD ABNT2 K3010 USB, MARCA ITAUTEC; E MOUSE	22/10/2019	1	145,64
1552	1252	MONITOR DE VÍDEIO LCD 19p, MARCA SAMSUNG, MODELO SYNCMASTER 940B ;E TECLADO PAD ABNT2 K3010USB, MARCA ITAUTEC E MOUSE (DOAÇÃO DOTJ)	22/10/2019	1	145,64

1375	1263	Monitor LG 23" 23MB35PH (Ajuste de Altura, Pivot, HDMI, DVI, D-Sub, Full HD 1920x1080)	12/02/2020	1	654,99
1377	1264	Monitor LG 23" 23MB35PH (Ajuste de Altura, Pivot, HDMI, DVI, D-Sub, Full HD 1920x1080)	12/02/2020	1	654,99
1378	1265	Monitor LG 23" 23MB35PH (Ajuste de Altura, Pivot, HDMI, DVI, D-Sub, Full HD 1920x1080)	12/02/2020	1	654,99
1379	1266	Monitor LG 23" 23MB35PH (Ajuste de Altura, Pivot, HDMI, DVI, D-Sub, Full HD 1920x1080)	12/02/2020	1	654,99
1376	1267	ROCADEIRA STIHL FS 350/380	20/04/2020	1	2.750,00
1381	8096	SISTEMA DE PESAGEM PARA BALANCA RODOVIARIA MARCA LIDER CAP. 120.000 KG	27/05/2020	1	49.980,00
1384	1268	IMPRESORA NOTA FISCAL I7 USB SERRILHA DCR16152464DCR2016152464	15/10/2020	1	640,00
1388	1269	IMPRESSORA N FISCAL I7 USB SERRILHA DCR16152464DCR2016152464	15/10/2020	1	640,00
1386	1270	COMPUTADOR COMPLETO (CPU,MARCA COSAIR;MONITOR DE MARCA LG; TECLADO E MOUSE) T-G-GAMER-LCA 1151	23/03/2021	1	15.455,00
1421	8101	BENS RELACIONADOS CONTROLADOS - PARA OS EQUIPAMENTOS DO SETOR SEGURANÇA DO PORTO, COORD DA GUARDA PORTUÁRIA	04/07/2021	1	12.607,56
1418	8098	Bens Relacionados/CONTROLADOS para os equipamentos de Segurança, Conforme NF N° 77	14/07/2021	1	15.053,84
1422	8102	BENS RELACIONADOS CONTROLADOS - PARA MANUTENÇÃO DAS CANCELAS DO PORTO - COORD DA GUARDA PORTUÁRIA	14/07/2021	1	4.824,00
1423	8097	BENS RELACIONADOS CONTROLADOS - PARA MANUTENÇÃO DAS CANCELAS DE ACESSO AO PORTO/ SOPH	14/07/2021	1	10.262,80
1420	8100	CÂMERAS LUATEK - BENS PARA O SETOR DE SEGURANÇA DO PORTO	15/07/2021	1	5.400,00
1419	8099	Bens Relacionados/ CONTROLADOS - Para os equipamentos de segurança e o Setor do Porto, Coord da Guarda Portuária	17/08/2021	1	6.221,72
1404	1274	CONTENTOR (LIXEIRA) 120L, COR AZUL, C120A	26/10/2021	1	400,00
1405	1280	CONTENTOR (LIXEIRA) 120L, COR AZUL, C120A	26/10/2021	1	400,00
1406	1275	CONTENTOR (LIXEIRA) 120L, COR AZUL, C120A	26/10/2021	1	400,00
1407	1276	CONTENTOR (LIXEIRA) 120L, COR AZUL, C120A	26/10/2021	1	400,00
1408	1277	CONTENTOR (LIXEIRA) 120L, COR AZUL, C120A	26/10/2021	1	400,00
1409	1278	CONTENTOR (LIXEIRA) 120L, COR AZUL, C120A	26/10/2021	1	400,00
1410	1279	CONTENTOR (LIXEIRA) 120L, COR AZUL, C120A	26/10/2021	1	400,00
1411	1281	CONTENTOR (LIXEIRA) 240L, COM RODAS, 200MM, COR VERDE, C240VS	26/10/2021	1	410,00
1412	1282	CONTENTOR (LIXEIRA) 240L, COM RODAS, 200MM, COR VERDE, C240VS	26/10/2021	1	410,00
1413	1283	CONTENTOR (LIXEIRA) 240L, COM RODAS, 200MM, COR VERDE, C240VS	26/10/2021	1	410,00
1414	1284	CONTENTOR (LIXEIRA) 240L, COM RODAS, 200MM, COR VERDE, C240VS	26/10/2021	1	410,00
1415	1285	CONTENTOR (LIXEIRA) 240L, COM RODAS, 200MM, COR VERDE, C240VS	26/10/2021	1	410,00
1416	1286	CONTENTOR (LIXEIRA) 240L, COM RODAS, 200MM, COR VERDE, C240VS	26/10/2021	1	410,00
1417	1287	CONTENTOR (LIXEIRA) 240L, COM RODAS, 200MM, COR VERDE, C240VS	26/10/2021	1	410,00

1439	1289	EMPILHADEIRA PARA MOVIMENTAÇÃO DE CARGA, CAPACIDADE 7.000 KG COM MOTOR A DIESEL	24/02/2022	1	246.900,00
1441	1291	EMPILHADEIRA PARA MOVIMENTAÇÃO DE CARGAS, CAPACIDADE 4.000 KG, COM MOTOR A GÁS	24/02/2022	3	132.900,00
1443	1293	SKIMMER RECOLHEDOR TIPO VERTEDOURO PARA RECOLHIMENTO DE ÓLEOS DE BAIXA E MÉDIA VISCOSIDADE	24/02/2022	1	30.252,00
1444	1290	EMPILHADEIRA PARA MOVIMENTAÇÃO DE CARGA, CAPACIDADE 7.000KG COM MOTOR A DIESEL	24/02/2022	1	246.900,00
1447	1295	TANQUE FLUTUANTE DE BORRACHA	02/05/2022	1	23.975,00
1445	1288	PÁ CARREGADEIRA, PLACA MAQ-6752, COR AMARELA, MODELO W-160, MARCA NEW ROLLAND	16/09/2022	1	365.000,00
1458	1294	AR CONDICIONADO SPLIT - 18.000BTUS, MARCO TCL	16/09/2022	1	2.800,00
1456	1297	BEBEDOURO INDUSTRIAL EM AÇO INOX 25L - MODELO GIRA-025	30/09/2022	1	1.788,26
1457	1296	BEBEDOURO INDUSTRIAL EM AÇO INOX 25L - MODELO GIRA-025	30/09/2022	3	1.788,26
1448	1300	AR CONDICIONADO, SPLIT CLASSE A 9000 BTUS - TRANE	07/11/2022	1	1.607,00
1449	1298	BEBEDOURO COLUNA P/GARRAFÃO 127V - LIBELL	07/11/2022	1	650,00
1450	1299	BEBEDOURO COLUNA P/GARRAFÃO 127V - LIBELL	07/11/2022	3	650,00
1451	1302	AR CONDIONADO SPLIT PISO TETO 36.000 BTUS - ELGIN	07/11/2022	1	6.387,00
1452	1301	AR CONDIONADO SPLIT PISO TETO 36.000 BTUS - ELGIN	07/11/2022	1	6.387,00
1545	1303	CONJUNTO COM 04 LIXIERAS DE 60 LITROS - VERMELHO, AMARELO, VERDE E AZUL	08/05/2023	1	483,64
1546	1304	CONJUNTO COM 04 LIXIERAS DE 60 LITROS - VERMELHO, AMARELO, VERDE E AZUL	08/05/2023	1	483,64
1547	1305	CONJUNTO COM 04 LIXIERAS DE 60 LITROS - VERMELHO, AMARELO, VERDE E AZUL	08/05/2023	3	483,64
1548	1306	CARRINHO PARA TRANSPORTE DE BAMBONA	01/06/2023	1	1.033,33
1549	1307	CARRINHO PARA TRANSPORTE DE BAMBONA	01/06/2023	1	1.033,33
1566	1308	CONJUNTO DE CANCELAS - MARCA PRIME DE 4,30mts	01/12/2023	3	11.960,00
1567	1309	CATRACA SEMI AUTOMATICA TRIPÉ G - TEAK	01/12/2023	3	6.949,00
1568	1310	REGISTRADOR DE PONTO ELETRÔNICO	04/12/2023	1	1.850,00
1569	1311	REGISTRADOR DE PONTO ELETRÔNICO	04/12/2023	1	1.850,00
1742	1312	Monitor AOC 21,5- LED,22P2ES/HDMI/DISPLAY/PORT/VESA/ PIVOLTAJ ATOURA - 0040.067825/2022-51	18/01/2024	2	757,00
1735	1313	Monitor AOC 21,5-LED,22P2ES/HDMI/DISPLAY/PORT/VESA/ PIVOLTAJ ATOURA - 0040.067825/2022-51	18/01/2024	2	757,00
1736	1314	Monitor AOC 21,5-LED,22P2ES/HDMI/DISPLAY/PORT/VESA/ PIVOLTAJ ATOURA - 0040.067825/2022-51	18/01/2024	2	757,00
1728	1315	Monitor AOC 21,5-LED,22P2ES/HDMI/DISPLAY/PORT/VESA/ PIVOLTAJ ATOURA - 0040.067825/2022-51	18/01/2024	2	757,00
1746	1316	Monitor AOC 21,5-LED,22P2ES/HDMI/DISPLAY/PORT/VESA/ PIVOLTAJ ATOURA - 0040.067825/2022-51	18/01/2024	2	757,00
1747	1317	Monitor AOC 21,5-LED,22P2ES/HDMI/DISPLAY/PORT/VESA/ PIVOLTAJ ATOURA - 0040.067825/2022-51	18/01/2024	2	757,00
1727	1318	Monitor AOC 21,5-LED,22P2ES/HDMI/DISPLAY/PORT/VESA/ PIVOLTAJ ATOURA - 0040.067825/2022-51	18/01/2024	2	757,00
1745	1319	Monitor AOC 21,5-LED,22P2ES/HDMI/DISPLAY/PORT/VESA/ PIVOLTAJ ATOURA - 0040.067825/2022-51	18/01/2024	2	757,00

1749	1320	Monitor AOC 21,5-LED,22P2ES/HDMI/DISPLAY/PORT/VESA/ PIVOLTAJ ATOURA - 0040.067825/2022-51	18/01/2024	2	757,00
1738	1321	Monitor AOC 21,5-LED,22P2ES/HDMI/DISPLAY/PORT/VESA/ PIVOLTAJ ATOURA - 0040.067825/2022-51	18/01/2024	2	757,00
1739	1322	Monitor AOC 21,5-LED,22P2ES/HDMI/DISPLAY/PORT/VESA/ PIVOLTAJ ATOURA - 0040.067825/2022-51	18/01/2024	2	757,00
1726	1323	Monitor AOC 21,5-LED,22P2ES/HDMI/DISPLAY/PORT/VESA/ PIVOLTAJ ATOURA - 0040.067825/2022-51	18/01/2024	2	757,00
1725	1324	Monitor AOC 21,5-LED,22P2ES/HDMI/DISPLAY/PORT/VESA/ PIVOLTAJ ATOURA - 0040.067825/2022-51	18/01/2024	2	757,00
1744	1325	Monitor AOC 21,5-LED,22P2ES/HDMI/DISPLAY/PORT/VESA/ PIVOLTAJ ATOURA - 0040.067825/2022-51	18/01/2024	2	757,00
1724	1326	Monitor AOC 21,5-LED,22P2ES/HDMI/DISPLAY/PORT/VESA/ PIVOLTAJ ATOURA - 0040.067825/2022-51	18/01/2024	2	757,00
1743	1327	Monitor AOC 21,5-LED,22P2ES/HDMI/DISPLAY/PORT/VESA/ PIVOLTAJ ATOURA - 0040.067825/2022-51	18/01/2024	2	757,00
1723	1328	Monitor AOC21,5 - LED 22P2ES/HDMI/DISPLAY/PORT/VESA/ PIVOLTAJ ALTURA 0040.067825/2022-51	18/01/2024	2	757,00
1733	1329	Monitor AOC 21,5-LED,22P2ES/HDMI/DISPLAY/PORT/VESA/ PIVOLTAJ ATOURA - 0040.067825/2022-51	18/01/2024	2	757,00
1730	1330	Monitor AOC 21,5-LED,22P2ES/HDMI/DISPLAY/PORT/VESA/ PIVOLTAJ ATOURA - 0040.067825/2022-51	18/01/2024	2	757,00
1732	1331	Motobomba a Diesel Toyama TDWP100SXP - Partida Manual 0040.067819/2022-02	09/02/2024	2	4.233,97
1729	1332	Roçadeira a Gasolina. Capacidade do tanque de combustível (l) 1,2 Cilindrada (cm3) entre 52cc. Potência (kW/cv) 2.0/2.7, acompanhada de lâmina 3 pont	09/02/2024	2	710,00
1731	1333	Roçadeira a Gasolina. Capacidade do tanque de combustível (l) 1,2 Cilindrada (cm3) entre 52cc. Potência (kW/cv) 2.0/2.7, acompanhada de lâmina 3 pont	09/02/2024	2	710,00
1732	1334	Monitor AOC 21,5-LED,22P2ES/HDMI/DISPLAY/PORT/VESA/ PIVOLTAJ ATOURA - 0040.067825/2022-51	18/01/2024	2	757,00
1574	1335	KNBE 3500 BS NOBREAK-CR ENERGIA - 0040.067825/2022-51	09/02/2024	1	2.749,99
1575	1336	KNBE 3500 BS NOBREAK-CR ENERGIA - 0040.067825/2022-51	09/02/2024	1	2.749,99
1734	1338	Pulverizador costal. Tanque 12 a 15 litros. Técnico do Motor: Motor dois tempos. Rotação de motor máxima de 7250 RPM. Capacidade do tanque de combustiv	05/03/2024	2	1.215,35
1576	1339	COMPUTADOR A10X G2000 11700 16GB DDR4 SSD 512GB M.2 WIND 11 PRO MON 15.4 TECLADO E MOUSE A10X - 0040.067825/2022-51	22/02/2024	1	2.699,00
1577	1340	COMPUTADOR A10X G2000 11700 16GB DDR4 SSD 512GB M.2 WIND 11 PRO MON 15.4 TECLADO E MOUSE A10X - 0040.067825/2022-51	22/02/2024	1	2.699,00
1578	1341	COMPUTADOR A10X G2000 11700 16GB DDR4 SSD 512GB M.2 WIND 11 PRO MON 15.4 TECLADO E MOUSE A10X - 0040.067825/2022-51	22/02/2024	1	2.699,00
1579	1342	COMPUTADOR A10X G2000 11700 16GB DDR4 SSD 512GB M.2 WIND 11 PRO MON 15.4 TECLADO E MOUSE A10X - 0040.067825/2022-51	22/02/2024	1	2.699,00

1580	1343	COMPUTADOR A10X G2000 11700 16GB DDR4 SSD 512GB M.2 WIND 11 PRO MON 15.4 TECLADO E MOUSE A10X - 0040.067825/2022-51	22/02/2024	1	2.699,00
1581	1344	COMPUTADOR A10X G2000 11700 16GB DDR4 SSD 512GB M.2 WIND 11 PRO MON 15.4 TECLADO E MOUSE A10X - 0040.067825/2022-51	22/02/2024	1	2.699,00
1582	1345	COMPUTADOR A10X G2000 11700 16GB DDR4 SSD 512GB M.2 WIND 11 PRO MON 15.4 TECLADO E MOUSE A10X - 0040.067825/2022-51	22/02/2024	1	2.699,00
1583	1346	COMPUTADOR A10X G2000 11700 16GB DDR4 SSD 512GB M.2 WIND 11 PRO MON 15.4 TECLADO E MOUSE A10X - 0040.067825/2022-51	22/02/2024	1	2.699,00
1584	1347	COMPUTADOR A10X G2000 11700 16GB DDR4 SSD 512GB M.2 WIND 11 PRO MON 15.4 TECLADO E MOUSE A10X - 0040.067825/2022-51	22/02/2024	1	2.699,00
1585	1348	COMPUTADOR A10X G2000 11700 16GB DDR4 SSD 512GB M.2 WIND 11 PRO MON 15.4 TECLADO E MOUSE A10X - 0040.067825/2022-51	22/02/2024	1	2.699,00
1586	1349	COMPUTADOR A10X G2000 11700 16GB DDR4 SSD 512GB M.2 WIND 11 PRO MON 15.4 TECLADO E MOUSE A10X - 0040.067825/2022-51	22/02/2024	1	2.699,00
1587	1350	COMPUTADOR A10X G2000 11700 16GB DDR4 SSD 512GB M.2 WIND 11 PRO MON 15.4 TECLADO E MOUSE A10X - 0040.067825/2022-51	22/02/2024	1	2.699,00
1588	1351	COMPUTADOR A10X G2000 11700 16GB DDR4 SSD 512GB M.2 WIND 11 PRO MON 15.4 TECLADO E MOUSE A10X - 0040.067825/2022-51	22/02/2024	1	2.699,00
1589	1352	COMPUTADOR A10X G2000 11700 16GB DDR4 SSD 512GB M.2 WIND 11 PRO MON 15.4 TECLADO E MOUSE A10X - 0040.067825/2022-51	22/02/2024	1	2.699,00
1590	1353	COMPUTADOR A10X G2000 11700 16GB DDR4 SSD 512GB M.2 WIND 11 PRO MON 15.4 TECLADO E MOUSE A10X - 0040.067825/2022-51	22/02/2024	1	2.699,00
1591	1354	COMPUTADOR A10X G2000 11700 16GB DDR4 SSD 512GB M.2 WIND 11 PRO MON 15.4 TECLADO E MOUSE A10X - 0040.067825/2022-51	22/02/2024	1	2.699,00
1592	1355	COMPUTADOR A10X G2000 11700 16GB DDR4 SSD 512GB M.2 WIND 11 PRO MON 15.4 TECLADO E MOUSE A10X - 0040.067825/2022-51	22/02/2024	1	2.699,00
1593	1356	COMPUTADOR A10X G2000 11700 16GB DDR4 SSD 512GB M.2 WIND 11 PRO MON 15.4 TECLADO E MOUSE A10X - 0040.067825/2022-51	22/02/2024	1	2.699,00
1594	1357	COMPUTADOR A10X G2000 11700 16GB DDR4 SSD 512GB M.2 WIND 11 PRO MON 15.4 TECLADO E MOUSE A10X - 0040.067825/2022-51	22/02/2024	1	2.699,00
1721	1358	COMPUTADOR A10X G2000 11700 16GB DDR4 SSD 512GB M.2 WIND 11 PRO MON 15.4 TECLADO E MOUSE A10X - 0040.067825/2022-51	22/02/2024	2	2.699,00
1596	1359	NOBREAK EASY WAY 1.200 STD-TI60HZBIV REAGTECH	27/02/2024	1	446,00
1597	1360	NOBREAK EASY WAY 1.200 STD-TI60HZBIV REAGTECH	27/02/2024	1	446,00
1598	1361	NOBREAK EASY WAY 1.200 STD-TI60HZBIV REAGTECH	27/02/2024	1	446,00
1599	1362	NOBREAK EASY WAY 1.200 STD-TI60HZBIV REAGTECH	27/02/2024	1	446,00

1600	1363	NOBREAK EASY WAY 1.200 STD-TI60HZBIV REAGTECH	27/02/2024	1	446,00
1601	1364	NOBREAK EASY WAY 1.200 STD-TI60HZBIV REAGTECH	27/02/2024	1	446,00
1602	1365	NOBREAK EASY WAY 1.200 STD-TI60HZBIV REAGTECH	27/02/2024	1	446,00
1603	1366	NOBREAK EASY WAY 1.200 STD-TI60HZBIV REAGTECH	27/02/2024	1	446,00
1604	1367	NOBREAK EASY WAY 1.200 STD-TI60HZBIV RAGTECH	27/02/2024	1	446,00
1605	1368	NOBREAK EASY WAY 1.200 STD-TI60HZBIV RAGTECH	27/02/2024	1	446,00
1606	1369	NOBREAK EASY WAY 1.200 STD-TI60HZBIV RAGTECH	27/02/2024	1	446,00
1607	1370	NOBREAK EASY WAY 1.200 STD-TI60HZBIV RAGTECH	27/02/2024	1	446,00
1608	1371	NOBREAK EASY WAY 1.200 STD-TI60HZBIV RAGTECH	27/02/2024	1	446,00
1609	1372	NOBREAK EASY WAY 1.200 STD-TI60HZBIV RAGTECH	27/02/2024	1	446,00
1610	1373	NOBREAK EASY WAY 1.200 STD-TI60HZBIV RAGTECH	27/02/2024	1	446,00
1611	1374	NOBREAK EASY WAY 1.200 STD-TI60HZBIV RAGTECH	27/02/2024	1	446,00
1612	1375	NOBREAK EASY WAY 1.200 STD-TI60HZBIV RAGTECH	27/02/2024	1	446,00
1613	1376	NOBREAK EASY WAY 1.200 STD-TI60HZBIV RAGTECH	27/02/2024	1	446,00
1614	1377	NOBREAK EASY WAY 1.200 STD-TI60HZBIV RAGTECH	27/02/2024	1	446,00
1615	1378	NOBREAK EASY WAY 1.200 STD-TI60HZBIV RAGTECH	27/02/2024	1	446,00
1616	1379	NOBREAK EASY WAY 1.200 STD-TI60HZBIV RAGTECH	27/02/2024	1	446,00
1617	1380	NOBREAK EASY WAY 1.200 STD-TI60HZBIV RAGTECH	27/02/2024	1	446,00
1618	1381	NOBREAK EASY WAY 1.200 STD-TI60HZBIV RAGTECH	27/02/2024	2	446,00
1619	1382	NOBREAK EASY WAY 1.200 STD-TI60HZBIV RAGTECH	27/02/2024	2	446,00
1620	1383	NOBREAK EASY WAY 1.200 STD-TI60HZBIV RAGTECH	27/02/2024	2	446,00
1621	1384	NOBREAK EASY WAY 1.200 STD-TI60HZBIV RAGTECH	27/02/2024	2	446,00
1622	1385	NOBREAK EASY WAY 1.200 STD-TI60HZBIV RAGTECH	27/02/2024	2	446,00
1623	1386	NOBREAK EASY WAY 1.200 STD-TI60HZBIV RAGTECH	27/02/2024	2	446,00
1624	1387	NOBREAK EASY WAY 1.200 STD-TI60HZBIV RAGTECH	27/02/2024	2	446,00
1625	1388	NOBREAK EASY WAY 1.200 STD-TI60HZBIV RAGTECH	27/02/2024	2	446,00
1626	1389	NOBREAK EASY WAY 1.200 STD-TI60HZBIV RAGTECH	27/02/2024	2	446,00
1627	1390	NOBREAK EASY WAY 1.200 STD-TI60HZBIV RAGTECH	27/02/2024	2	446,00
1628	1391	NOBREAK EASY WAY 1.200 STD-TI60HZBIV RAGTECH	27/02/2024	2	446,00
1629	1392	NOBREAK EASY WAY 1.200 STD-TI60HZBIV RAGTECH	27/02/2024	2	446,00
1630	1393	NOBREAK EASY WAY 1.200 STD-TI60HZBIV RAGTECH	27/02/2024	2	446,00
1631	1394	NOBREAK EASY WAY 1.200 STD-TI60HZBIV RAGTECH	27/02/2024	2	446,00
1632	1395	NOBREAK EASY WAY 1.200 STD-TI60HZBIV RAGTECH	27/02/2024	2	446,00
1633	1396	NOBREAK EASY WAY 1.200 STD-TI60HZBIV RAGTECH	27/02/2024	2	446,00
1634	1397	NOBREAK EASY WAY 1.200 STD-TI60HZBIV RAGTECH	27/02/2024	2	446,00
1635	1398	NOBREAK EASY WAY 1.200 STD-TI60HZBIV RAGTECH	27/02/2024	2	446,00
1658	1399	Bebedouro Industrial: Voltagem 220V; Reservatório 200L em polipropileno. Isolamento em EPS. Revestimento externo em Inox 430. Base injetada. Serpentin	12/06/2024	2	4.980,00
1662	1400	Bebedouro Industrial: Voltagem 220V; Reservatório 200L em polipropileno. Isolamento em EPS. Revestimento externo em Inox 430. Base injetada. Serpentin	12/06/2024	2	4.980,00
1670	1401	Bebedouro Industrial: Voltagem 220V; Reservatório 200L em polipropileno. Isolamento em EPS. Revestimento externo em Inox 430. Base injetada. Serpentin	12/06/2024	2	4.980,00
1672	1402	Bebedouro Industrial: Voltagem 220V; Reservatório 200L em polipropileno. Isolamento em EPS. Revestimento externo em Inox 430. Base injetada. Serpentin	12/06/2024	2	4.980,00

1673	1403	Bebedouro Industrial: Voltagem 220V; Reservatório 200L em polipropileno. Isolamento em EPS. Revestimento externo em Inox 430. Base injetada. Serpentin	12/06/2024	2	4.980,00
1636	1404	SWITCH TP-LINK 48 PORTAS GIGABIT	22/03/2024	2	3.800,00
1637	1405	SWITCH TP-LINK 48 PORTAS GIGABIT	22/03/2024	2	3.800,00
1764	1406	CAIXA DE SOM ACÚSTICA 15.500W	01/04/2024	4	1.500,00
1639	1407	SWITCH 8 PORTAS GIGABIT STROND - 0040.067825/2022-51	27/06/2024	2	749,70
1572	1408	GRAVADOR DIGITAL DE IMAGEM NVR ATÉ 32 CAMERA IP EM FULL HD A 30 FPS-HOLAWITS - 0040.067825/2022-51	23/04/2024	1	1.476,86
1638	1409	Condens. Mult 18K Inverter SP Midea 0040.056543/2021-48	08/05/2024	2	7.039,67
1654	1410	Cond Mult 27K Inv. SP Midea 0040.056543/2021-48	08/05/2024	2	9.969,09
1641	1411	Cond. Mult 36K Inv. SP Midea 0040.056543/2021-48	08/05/2024	2	11.138,67
1642	1412	Cond. Mult 36K Inv. SP Midea 0040.056543/2021-48	08/05/2024	2	11.138,67
1643	1413	Cond. Mult 36K Inv. SP Midea 0040.056543/2021-48	08/05/2024	2	11.138,67
1644	1414	Cond. Mult 36K Inv. SP Midea 0040.056543/2021-48	08/05/2024	2	11.138,67
1645	1415	Cond. Mult 36K Inv. SP Midea 0040.056543/2021-48	08/05/2024	2	11.138,67
1646	1416	Cond. Mult 36K Inv. SP Midea 0040.056543/2021-48	08/05/2024	2	11.138,67
1648	1417	Cond. Mult 36K Inv. SP Midea 0040.056543/2021-48	08/05/2024	2	11.138,67
1649	1418	Cond. Mult 36K Inv. SP Midea 0040.056543/2021-48	08/05/2024	2	11.138,67
1750	1419	Cond. Mult 36K Inv. SP Midea 0040.056543/2021-48	08/05/2024	2	11.138,67
1651	1420	Cond. Mult 36K Inv. SP Midea 0040.056543/2021-48	08/05/2024	2	11.138,67
1652	1421	Cond. Mult 36K Inv. SP Midea 0040.056543/2021-48	08/05/2024	2	11.138,67
1653	1422	Cond. Mult 36K Inv. SP Midea 0040.056543/2021-48	08/05/2024	2	11.138,67
1655	1423	Cond Mult 36K Inv. SP Midea 0040.056543/2021-48	08/05/2024	2	11.138,67
1656	1424	Cond Mult 36K Inv. SP Midea 0040.056543/2021-48	08/05/2024	2	11.138,67
1657	1425	Cond Mult 36K Inv. SP Midea 0040.056543/2021-48	08/05/2024	2	11.138,67
1661	1426	Cond Mult 36K Inv. SP Midea 0040.056543/2021-48	08/05/2024	2	11.138,67
1660	1427	Cond Mult 36K Inv. SP Midea 0040.056543/2021-48	08/05/2024	2	11.138,67
1663	1428	Evap. Multi. K7 4 VIAS 9K Springer Midea 0040.056543/2021-48	08/05/2024	2	4.025,67
1664	1429	Evap. Multi. K7 4 VIAS 9K Springer Midea 0040.056543/2021-48	08/05/2024	2	4.025,67
1665	1430	Evap. Multi. K7 4 VIAS 9K Springer Midea 0040.056543/2021-48	08/05/2024	2	4.025,67
1666	1431	Evap. Multi. K7 4 VIAS 9K Springer Midea 0040.056543/2021-48	08/05/2024	2	4.025,67
1667	1432	Evap. Multi. K7 4 VIAS 9K Springer Midea 0040.056543/2021-48	08/05/2024	2	4.025,67
1668	1433	Evap. Multi. K7 4 VIAS 9K Springer Midea 0040.056543/2021-48	08/05/2024	2	4.025,67
1669	1434	Evap. Multi. K7 4 VIAS 9K Springer Midea 0040.056543/2021-48	08/05/2024	2	4.025,67
1671	1435	Evap. Multi. K7 4 VIAS 9K Springer Midea 0040.056543/2021-48	08/05/2024	2	4.025,67
1674	1436	Evap. Multi. K7 4 VIAS 12K Springer Midea 0040.056543/2021-48	08/05/2024	2	4.311,67
1675	1437	Evap. Multi. K7 4 VIAS 12K Springer Midea 0040.056543/2021-48	08/05/2024	2	4.311,67
1676	1438	Evap. Multi. K7 4 VIAS 12K Springer Midea 0040.056543/2021-48	08/05/2024	2	4.311,67
1677	1439	Evap. Multi. K7 4 VIAS 12K Springer Midea 0040.056543/2021-48	08/05/2024	2	4.311,67
1678	1440	Evap. Multi. K7 4 VIAS 12K Springer Midea 0040.056543/2021-48	08/05/2024	2	4.311,67
1679	1441	Evap. Multi. K7 4 VIAS 12K Springer Midea 0040.056543/2021-48	08/05/2024	2	4.311,67
1680	1442	Evap. Multi. K7 4 VIAS 12K Springer Midea 0040.056543/2021-48	08/05/2024	2	4.311,67
1752	1443	Evap. Multi. K7 4 VIAS 12K Springer Midea 0040.056543/2021-48	08/05/2024	2	4.311,67
1682	1444	Evap. Multi. K7 4 VIAS 12K Springer Midea 0040.056543/2021-48	08/05/2024	2	4.311,67
1683	1445	Evap. Multi. K7 4 VIAS 12K Springer Midea 0040.056543/2021-48	08/05/2024	2	4.311,67
1684	1446	Evap. Multi. K7 4 VIAS 12K Springer Midea 0040.056543/2021-48	08/05/2024	2	4.311,67

1685	1447	Evap. Multi. K7 4 VIAS 12K Springer Midea 0040.056543/2021-48	08/05/2024	2	4.311,67
1686	1448	Evap. Multi. K7 4 VIAS 12K Springer Midea 0040.056543/2021-48	08/05/2024	2	4.311,67
1687	1449	Evap. Multi. K7 4 VIAS 12K Springer Midea 0040.056543/2021-48	08/05/2024	2	4.311,67
1688	1450	Evap. Multi. K7 4 VIAS 12K Springer Midea 0040.056543/2021-48	08/05/2024	2	4.311,67
1689	1451	Evap. Multi. K7 4 VIAS 12K Springer Midea 0040.056543/2021-48	08/05/2024	2	4.311,67
1690	1452	Evap. Multi. K7 4 VIAS 12K Springer Midea 0040.056543/2021-48	08/05/2024	2	4.311,67
1691	1453	Evap. Multi. K7 4 VIAS 12K Springer Midea 0040.056543/2021-48	08/05/2024	2	4.311,67
1692	1454	Evap. Multi. K7 4 VIAS 12K Springer Midea 0040.056543/2021-48	08/05/2024	2	4.311,67
1693	1455	Evap. Multi. K7 4 VIAS 12K Springer Midea 0040.056543/2021-48	08/05/2024	2	4.311,67
1694	1456	Evap. Multi. K7 4 VIAS 12K Springer Midea 0040.056543/2021-48	08/05/2024	2	4.311,67
1695	1457	Evap. Multi. K7 4 VIAS 12K Springer Midea 0040.056543/2021-48	08/05/2024	2	4.311,67
1696	1458	Evap. Multi. K7 4 VIAS 12K Springer Midea 0040.056543/2021-48	08/05/2024	2	4.311,67
1697	1459	Evap. Multi. K7 4 VIAS 12K Springer Midea 0040.056543/2021-48	08/05/2024	2	4.311,67
1698	1460	Evap. Multi. K7 4 VIAS 12K Springer Midea 0040.056543/2021-48	08/05/2024	2	4.311,67
1699	1461	Evap. Multi. K7 4 VIAS 12K Springer Midea 0040.056543/2021-48	08/05/2024	2	4.311,67
1700	1462	Evap. Multi. K7 4 VIAS 12K Springer Midea 0040.056543/2021-48	08/05/2024	2	4.311,67
1701	1463	Evap. Multi. K7 4 VIAS 12K Springer Midea 0040.056543/2021-48	08/05/2024	2	4.311,67
1702	1464	Evap. Multi. K7 4 VIAS 12K Springer Midea 0040.056543/2021-48	08/05/2024	2	4.311,67
1703	1465	Evap. Multi. K7 4 VIAS 12K Springer Midea 0040.056543/2021-48	08/05/2024	2	4.311,67
1704	1466	Evap. Multi. K7 4 VIAS 12K Springer Midea 0040.056543/2021-48	08/05/2024	2	4.311,67
1705	1467	Evap. Multi. K7 4 VIAS 12K Springer Midea 0040.056543/2021-48	08/05/2024	2	4.311,67
1706	1468	Evap. Multi. K7 4 VIAS 12K Springer Midea 0040.056543/2021-48	08/05/2024	2	4.311,67
1707	1469	Evap. Multi. K7 4 VIAS 12K Springer Midea 0040.056543/2021-48	08/05/2024	2	4.311,67
1708	1470	Evap. Multi. K7 4 VIAS 12K Springer Midea 0040.056543/2021-48	08/05/2024	2	4.311,67
1709	1471	Evap. Multi. K7 4 VIAS 12K Springer Midea 0040.056543/2021-48	08/05/2024	2	4.311,67
1710	1472	Evap. Multi. K7 4 VIAS 12K Springer Midea 0040.056543/2021-48	08/05/2024	2	4.311,67
1711	1473	Evap. Multi. K7 4 VIAS 12K Springer Midea 0040.056543/2021-48	08/05/2024	2	4.311,67
1712	1474	Evap. Multi. K7 4 VIAS 12K Springer Midea 0040.056543/2021-48	08/05/2024	2	4.311,67
1713	1475	Evap. Multi. K7 4 VIAS 12K Springer Midea 0040.056543/2021-48	08/05/2024	2	4.311,67
1714	1476	Evap. Multi. K7 4 VIAS 12K Springer Midea 0040.056543/2021-48	08/05/2024	2	4.311,67
1715	1477	Evap. Multi. K7 4 VIAS 12K Springer Midea 0040.056543/2021-48	08/05/2024	2	4.311,67
1716	1478	Evap. Multi. K7 4 VIAS 12K Springer Midea 0040.056543/2021-48	08/05/2024	2	4.311,67
1717	1479	Evap. Multi. K7 4 VIAS 18K Springer Midea 0040.056543/2021-48	08/05/2024	2	4.795,67
1718	1480	Evap. Multi. K7 4 VIAS 18K Springer Midea 0040.056543/2021-48	08/05/2024	2	4.795,67
1719	1481	Evap. Multi. K7 4 VIAS 18K Springer Midea 0040.056543/2021-48	08/05/2024	2	4.795,67
1765	1482	Evap. Multi. K7 4 VIAS 18K Springer Midea 0040.056543/2021-48	08/05/2024	2	4.795,67
1737	1483	Roçadeira FS 460 lâmina 2 facas especiais, com Capacidade do tanque de 0,75 Lt, Cilindrada 45,6 cm3, peso 8.8Kg, potência 2.2kw, potência bhp 3, valor	22/08/2024	2	4.409,00
1740	1484	Roçadeira FS 460 lâmina 2 facas especiais, com Capacidade do tanque de 0,75 Lt, Cilindrada 45,6 cm3, peso 8.8Kg, potência 2.2kw, potência bhp 3, valor	22/08/2024	2	4.409,00
1741	1485	Roçadeira FS 460 lâmina 2 facas especiais, com Capacidade do tanque de 0,75 Lt, Cilindrada 45,6 cm3, peso 8.8Kg, potência 2.2kw, potência bhp 3, valor	22/08/2024	2	4.409,00
1756	1486	NOTEBOOK VAIO (POSITIVO VISION) FE15 VJFE59F11XB0411H RYZEN5 5500 - 0040.067825/2022-51	18/11/2024	2	2.600,00

1757	1487	NOTEBOOK VAIO (POSITIVO VISION) FE15 VJFE59F11XB0411H RYZEN5 5500 - 0040.067825/2022-51	18/11/2024	2	2.600,00
1758	1488	NOTEBOOK VAIO (POSITIVO VISION) FE15 VJFE59F11XB0411H RYZEN5 5500 - 0040.067825/2022-51	18/11/2024	2	2.600,00
1759	1489	ACCESS POINT EMPRESARIAL WIRELESS – INTERFACE TP LINK EAP245 - 0040.067825/2022-51	25/11/2024	2	765,00
1760	1490	ACCESS POINT EMPRESARIAL WIRELESS – INTERFACE TP LINK EAP245 - 0040.067825/2022-51	25/11/2024	2	765,00
1761	1491	ACCESS POINT EMPRESARIAL WIRELESS – INTERFACE TP LINK EAP245 - 0040.067825/2022-51	25/11/2024	2	765,00
1762	1492	ACCESS POINT EMPRESARIAL WIRELESS – INTERFACE TP LINK EAP245 - 0040.067825/2022-51	25/11/2024	2	765,00
1763	1493	ACCESS POINT EMPRESARIAL WIRELESS – INTERFACE TP LINK EAP245 - 0040.067825/2022-51	25/11/2024	2	765,00
1.770	17692	LICENÇA VITALICIA DE SOFTWARE 0040.067.825/2022-55	02/01/2025	1	1.580,00
1.772	1494	Cadeira giratória com braço, cor azul - Doação CGE - 0040.000282/2025-35	01/09/2025	1	42,04
1.773	1495	Cadeira giratória com braço, cor azul - Doação CGE - 0040.000282/2025-35	01/09/2025	1	200,75
1.774	1496	CADEIRA GIRATÓRIA COM BRAÇOS, COR AZUL - DOAÇÃO CGE 0040.000282/2025-35	01/09/2025	1	200,75
1.775	1497	CADEIRA GIRATÓRIA COM BRAÇOS, COR AZUL - DOAÇÃO CGE 0040.000282/2025-35	01/09/2025	1	200,75
1.776	1498	CADEIRA GIRATÓRIA COM BRAÇOS, COR AZUL - DOAÇÃO CGE 0040.000282/2025-35	01/09/2025	1	200,75
1.777	1499	CADEIRA GIRATÓRIA COM BRAÇOS, COR AZUL - DOAÇÃO CGE 0040.000282/2025-35	01/09/2025	1	200,75
1.778	1500	CADEIRA GIRATÓRIA COM BRAÇOS, COR AZUL - DOAÇÃO CGE 0040.000282/2025-35	01/09/2025	1	200,75
1.779	1501	CADEIRA GIRATÓRIA COM BRAÇOS, COR AZUL - DOAÇÃO CGE 0040.000282/2025-35	01/09/2025	1	200,75
1.780	1502	CADEIRA GIRATÓRIA COM BRAÇOS, COR AZUL - DOAÇÃO CGE 0040.000282/2025-35	01/09/2025	1	200,75
1.781	1503	CADEIRA GIRATÓRIA COM BRAÇOS, COR AZUL - DOAÇÃO CGE 0040.000282/2025-35	01/09/2025	1	200,75
1.783	1534	ARQUIVO DESLIZANTE DE 182 FACES, COMP DE ARQUIVAMENTO PARA CAIXAS BOX, E PASTA PENDULAR- DAOÇÃO SUPEL- 0043.001341/2025-62	01/09/2025	1	1.115,00
1.784	1504	MICROCOMPUTADOR DESKTOP - 7980 COMPUTADOR - DOAÇÃO COGES - 0040.000324/2025-38	01/09/2025	1	3.355,33
1.785	1505	MICROCOMPUTADOR DESKTOP - 8034 COMPUTADOR - DOAÇÃO COGES - 0040.000324/2025-38	01/09/2025	1	3.355,33
1.786	1506	MICROCOMPUTADOR DESKTOP - 7982 COMPUTADOR - DOAÇÃO COGES - 0040.000324/2025-38	01/09/2025	1	3.355,33
1.787	1507	MICROCOMPUTADOR DESKTOP - 7990 COMPUTADOR - DOAÇÃO COGES - 0040.000324/2025-38	01/09/2025	1	3.355,33
1.788	1508	MICROCOMPUTADOR DESKTOP - 8024 COMPUTADOR - DOAÇÃO COGES - 0040.000324/2025-38	01/09/2025	1	3.355,33
1.789	1509	MICROCOMPUTADOR DESKTOP - 7986 COMPUTADOR - DOAÇÃO COGES - 0040.000324/2025-38	01/09/2025	1	3.355,33

1.790	1510	MICROCOMPUTADOR DESKTOP - 8008 COMPUTADOR - DOAÇÃO COGES - 0040.000324/2025-38	01/09/2025	1	3.355,33
1.791	1511	CPU DELL COMPUTADOR - DOAÇÃO COGES - 0040.000324/2025-38	01/09/2025	1	1.623,61
1.792	1512	CPU HP COMPUTADOR - DOAÇÃO COGES - 0040.000324/2025-38	01/09/2025	1	417,35
1.793	1513	CPU HP COMPUTADOR - DOAÇÃO COGES - 0040.000324/2025-38	01/09/2025	1	149,95
1.794	1514	MONITOR LE NOVO T22-1-10 TECLADO/MOUSE-DOAÇÃO COGES - 0040.000324/2025-38	01/09/2025	1	75,20
1.795	1515	MONITOR LE NOVO T22-1-10 TECLADO/MOUSE-DOAÇÃO COGES - 0040.000324/2025-38	01/09/2025	1	75,20
1.796	1516	MONITOR LE NOVO T22-1-10 TECLADO/MOUSE-DOAÇÃO COGES - 0040.000324/2025-38	01/09/2025	1	75,20
1.797	1517	MONITOR LE NOVO T22-1-10 TECLADO/MOUSE-DOAÇÃO COGES - 0040.000324/2025-38	01/09/2025	1	75,20
1.798	1518	MONITOR LE NOVO T22-1-10 TECLADO/MOUSE-DOAÇÃO COGES - 0040.000324/2025-38	01/09/2025	1	75,20
1.799	1519	MONITOR LE NOVO T22-1-10 TECLADO/MOUSE-DOAÇÃO COGES - 0040.000324/2025-38	01/09/2025	1	75,20
1.800	1520	MONITOR LE NOVO T22-1-10 TECLADO/MOUSE-DOAÇÃO COGES - 0040.000324/2025-38	01/09/2025	1	75,20
1.801	1521	MONITOR MARCA DELL- DOAÇÃO COGES - 0040.000324/2025-38	01/09/2025	1	77,02
1.802	1522	MONITOR HP- DOAÇÃO - COGES - 0040.000324/2025-38	01/09/2025	1	22,34
1.803	1523	MONITOR MARCA LENOVO - DOAÇÃO COGES - 0040.000324/2025-38	01/09/2025	1	14,10
1.804	1524	MONITOR HP LE 1901 wm - DOAÇÃO COGES - 0040.000324/2025-38	01/09/2025	1	4,25
1.805	1525	MONITOR MARCA AOC 24"- DOAÇÃO COGES - 0040.000324/2025-38	01/09/2025	1	27,02
1.806	1526	MONITOR MARCA AOC - DOAÇÃO COGES - 0040.000324/2025-38	01/09/2025	1	27,02
1.807	1527	MONITOR MARCA HP - DOAÇÃO COGES - 0040.000324/2025-38	01/09/2025	1	15,75
1.808	1528	MONITOR MARCA AOC - DOAÇÃO COGES - 0040.000324/2025-38	01/09/2025	1	27,02
1.809	1529	MONITOR MARCA AOC - DOAÇÃO COGES - 0040.000324/2025-38	01/09/2025	1	27,02
1.810	1530	MONITOR MARCA LENOVO - DOAÇÃO COGES - 0040.000324/2025-38	01/09/2025	1	14,10
1.811	1531	MONITOR MARCA DELL- DOAÇÃO COGES - 0040.000324/2025-38	01/09/2025	1	24,13
1.812	1532	MONITOR MARCA DELL- DOAÇÃO COGES - 0040.000324/2025-38	01/09/2025	1	20,15
1.813	1532	MONITOR MARCA DELL- DOAÇÃO COGES - 0040.000324/2025-38	01/09/2025	1	20,15
1.816	1535	ARQUIVO DESLIZANTE DE 182 FACES, COMP DE ARQUIVAMENTO PARA CAIXAS BOX, E PASTA PENDULAR- DAOÇÃO SUPEL- 0043.001341/2025-62	01/09/2025	1	1.115,00

1.817	1536	ARQUIVO DESLIZANTE DE 182 FACES, COMP DE ARQUIVAMENTO PARA CAIXAS BOX, E PASTA PENDULAR- DAOÇÃO SUPEL- 0043.001341/2025-62	01/09/2025	1	1.115,00
1.818	1537	ARQUIVO DESLIZANTE DE 182 FACES, COMP DE ARQUIVAMENTO PARA CAIXAS BOX, E PASTA PENDULAR- DAOÇÃO SUPEL- 0043.001341/2025-62	01/09/2025	1	1.115,00
1.819	1538	ARQUIVO DESLIZANTE DE 182 FACES, COMP DE ARQUIVAMENTO PARA CAIXAS BOX, E PASTA PENDULAR- DAOÇÃO SUPEL- 0043.001341/2025-62	01/09/2025	1	1.115,00
1.820	1539	ARQUIVO DESLIZANTE DE 182 FACES, COMP DE ARQUIVAMENTO PARA CAIXAS BOX, E PASTA PENDULAR- DAOÇÃO SUPEL- 0043.001341/2025-62	01/09/2025	1	1.115,00
1.821	1540	ARQUIVO DESLIZANTE DE 182 FACES, COMP DE ARQUIVAMENTO PARA CAIXAS BOX, E PASTA PENDULAR- DAOÇÃO SUPEL- 0043.001341/2025-62	01/09/2025	1	1.115,00
1.822	1541	ARQUIVO DESLIZANTE DE 182 FACES, COMP DE ARQUIVAMENTO PARA CAIXAS BOX, E PASTA PENDULAR- DAOÇÃO SUPEL- 0043.001341/2025-62	01/09/2025	1	1.115,00
1.823	1542	ARQUIVO DESLIZANTE DE 182 FACES, COMP DE ARQUIVAMENTO PARA CAIXAS BOX, E PASTA PENDULAR- DAOÇÃO SUPEL- 0043.001341/2025-62	01/09/2025	1	1.115,00

5.375.235,81

Porto Velho(RO), 31 de Dezembro de 2025

FERNANDO CÉSAR RAMOS PARENTE

CPF nº *.602.987-****

Diretor Presidente

CARLOS LOPES SILVA

CPF nº *.396.277-****

Diretor Administrativo e Financeiro

MARIVALDO VAZ RODRIGUES

CPF nº *.242.392-****

Contador CRC nº 003309/O-0



Documento assinado eletronicamente por **FERNANDO CESAR RAMOS PARENTE, Presidente**, em 23/01/2026, às 12:20, conforme horário oficial de Brasília, com fundamento no artigo 18 caput e seus §§ 1º e 2º, do [Decreto nº 21.794, de 5 Abril de 2017](#).



Documento assinado eletronicamente por **Carlos Lopes Silva, Diretor(a)**, em 23/01/2026, às 15:23, conforme horário oficial de Brasília, com fundamento no artigo 18 caput e seus §§ 1º e 2º, do [Decreto nº 21.794, de 5 Abril de 2017](#).



Documento assinado eletronicamente por **MARIVALDO VAZ RODRIGUES, Chefe de Unidade**, em 26/01/2026, às 09:16, conforme horário oficial de Brasília, com fundamento no artigo 18 caput e seus §§ 1º e 2º, do [Decreto nº 21.794, de 5 Abril de 2017](#).



A autenticidade deste documento pode ser conferida no site [portal do SEI](#), informando o código verificador **67867588** e o código CRC **7354D512**.

Referência: Caso responda este(a) Relatório, indicar expressamente o Processo nº 0040.000107/2025-48

SEI nº 67867588



GOVERNO DO ESTADO DE RONDÔNIA
 Sociedade de Portos e Hidrovias do Estado de Rondônia - SOPH
 Setor de Sup. Pat. e Alm - SOPH-SESUPAM

RELATÓRIO

INVENTÁRIO FÍSICO FINANCEIRO DE BENS MÓVEIS INSERVÍVEIS - EXERCÍCIO 2025

Número Bem	Nº Tombamento	Descrição	Data Aquisição	Localização	Classificação	Estado de Conservação: 1.Bom, 2.Excelente, 3.Regular, e 4.Péssimo	Valor
758	2	AR CONDICIONADO S/C CONSUL 7.500 BTUS	26/01/1998	Arquivo/Armazém	Irrecuperável	4	448,96
988	3	MICROCOMPUTADOR PENTIUM MMX 166MHZ 16MB DE MEMÓRIA	01/03/1998	Arquivo/Armazém	Irrecuperável	4	1.650,00
989	4	MICROCOMPUTADOR PENTIUM 133MHZ 16MB MEMÓRIA RAM HD	01/03/1998	Arquivo/Armazém	Irrecuperável	4	1.100,00
991	6	IMPRESSORA JATO DE TINTA COLORIDA, COM INTERFACE P	01/03/1998	Arquivo/Armazém	Irrecuperável	4	400,00
759	8	ROÇADEIRA MARCA STILL MODELO FS-220	26/05/1998	Arquivo/Armazém	Irrecuperável	4	930,00
992	7	NO-BREAK 0.5 KVA COM ESTABILIZADOR DE 0,5KVA	01/06/1998	Arquivo/Armazém	Irrecuperável	4	243,00
993	9	MONITOR DE 15" V.I.S	02/06/1998	Arquivo/Armazém	Irrecuperável	4	390,00
994	10	MICROCOMPUTADOR PENTIUM MMX 200MHZ 32MB, HD 2,8GB,	02/06/1998	Arquivo/Armazém	Irrecuperável	4	1.508,00
1459	13	FOTOCOPIADORA SF-2114 MARCA SHARP SERIE 76606454	16/06/1998	Arquivo/Armazém	Irrecuperável	4	4.100,00
1172	14	APARELHO CELULAR DIGITAL MARCA NOKIA MODELO 6120	12/08/1998	Arquivo/Armazém	Irrecuperável	4	999,00
1393	65	Cadeira fixa s/ braços e em tecido cinza, mod. 1270 marca Danna.	01/09/1998	Arquivo/Armazém	Irrecuperável	4	56,00
108	23	POLTRONA TIPO INTERLOCUTOR C/BRAÇOS E EM TECIDO MO	30/09/1998	Arquivo/Armazém	Irrecuperável	4	238,00
109	24	BANCO C/03 LUGARES SEM BRAÇOS, MODULAR E EM TECIDO	30/09/1998	Arquivo/Armazém	Irrecuperável	4	315,29
110	35	CADEIRA FIXA S/BRAÇOS E EM TECIDO CINZA, MOD. 1270	30/09/1998	Arquivo/Armazém	Irrecuperável	4	56,00
111	28	CADEIRA FIXA S/BRAÇOS E EM TECIDO CINZA, MOD. 1270	30/09/1998	Arquivo/Armazém	Irrecuperável	4	56,00
112	54	CADEIRA FIXA S/BRAÇOS E EM TECIDO CINZA, MOD. 1270	30/09/1998	Arquivo/Armazém	Irrecuperável	4	56,00
113	56	CADEIRA FIXA S/BRAÇOS E EM TECIDO CINZA, MOD. 1270	30/09/1998	Arquivo/Armazém	Irrecuperável	4	56,00
114	60	CADEIRA FIXA S/BRAÇOS E EM TECIDO CINZA, MOD. 1270	30/09/1998	Arquivo/Armazém	Irrecuperável	4	56,00
115	64	CADEIRA FIXA S/BRAÇOS E EM TECIDO CINZA, MOD. 1270	30/09/1998	Arquivo/Armazém	Irrecuperável	4	56,00
117	25	CADEIRA FIXA S/BRAÇOS E EM TECIDO CINZA, MOD. 1270	30/09/1998	Arquivo/Armazém	Irrecuperável	4	56,00
118	26	CADEIRA FIXA S/BRAÇOS E EM TECIDO CINZA, MOD. 1270	30/09/1998	Arquivo/Armazém	Irrecuperável	4	56,00
119	27	CADEIRA FIXA S/BRAÇOS E EM TECIDO CINZA, MOD. 1270	30/09/1998	Arquivo/Armazém	Irrecuperável	4	56,00
120	32	CADEIRA FIXA S/BRAÇOS E EM TECIDO CINZA, MOD. 1270	30/09/1998	Arquivo/Armazém	Irrecuperável	4	56,00
121	58	MESA EM MELAMÍNIO CINZA C/02 GAVETAS MED. 1.60X0.6	30/09/1998	Arquivo/Armazém	Irrecuperável	4	128,00
122	47	BANCO C/03 LUGARES S/BRAÇOS, EM TECIDO, MODULAR MO	30/09/1998	Arquivo/Armazém	Irrecuperável	4	315,29
123	55	CADEIRA FIXA S/BRAÇOS E EM TECIDO CINZA, MOD. 1270	30/09/1998	Arquivo/Armazém	Irrecuperável	4	56,00
128	53	POLTRONA TIPO DIRETOR, GIRATÓRIA C/BRAÇO EM TECIDO	30/09/1998	Arquivo/Armazém	Irrecuperável	4	182,90
144	59	ARQUIVO EM AÇO COM 04 GAVETAS PARA PASTA SUSPensa,	30/09/1998	Arquivo/Armazém	Irrecuperável	4	136,00
152	43	POLTRONA TIPO DIRETOR GIRATÓRIA C/BRAÇO E EM TECID	30/09/1998	Arquivo/Armazém	Irrecuperável	4	182,90

1391	29	Cadeira fixa s/ braços e em tecido cinza, mod.1270 marca Danna.	30/09/1998	Arquivo/Armazém	Irrecuperável	4	56,00
1392	61	Cadeira fixa s/ braços e em tecido cinza, mod. 1270 marca Danna.	30/09/1998	Arquivo/Armazém	Irrecuperável	4	56,00
1173	69	CENTRAL TELEFÔNICA PABX P/04 TRONCOS, 16 RAMAIS E	22/12/1998	Arquivo/Armazém	Irrecuperável	4	1.550,00
995	70	IMPRESSORA A JATO DE TINTA 6PPM 600X600 DPI MARCA	31/03/1999	Arquivo/Armazém	Irrecuperável	4	1.050,00
153	72	BEBEDOURO CONJUGADO COM INOX C/JATO DE PRESSÃO INC	05/08/1999	Arquivo/Armazém	Irrecuperável	4	325,04
154	73	BEBEDOURO CONJUGADO EM INOX C/JATO DE PRESSÃO INCL	05/08/1999	Arquivo/Armazém	Irrecuperável	4	325,04
155	74	BEBEDOURO CONJUGADO EM INOX C/JATO DE PRESSÃO INCL	05/08/1999	Arquivo/Armazém	Irrecuperável	4	325,04
156	75	BEBEDOURO CONJUGADO EM INOX C/JATO DE PRESSÃO INCL	05/08/1999	Arquivo/Armazém	Irrecuperável	4	325,04
1226	115	CANCELA AUTOMATICA SIMPLES, COM BARREIRA DE 06M EM	02/02/2000	Arquivo/Armazém	Irrecuperável	4	1.500,00
765	77	FAC SÍMILE MOD. MAGIC VOX MARCA PHILIPS	30/03/2000	Arquivo/Armazém	Irrecuperável	4	945,00
996	76	IMPRESSORA LASER JET MODELO HP-1100 MARCA HP SÉRIE	31/03/2000	Arquivo/Armazém	Irrecuperável	4	1.804,00
767	79	AR CONDICIONADO SPRINGER DCA 18000 BTUS	02/05/2000	Arquivo/Armazém	Irrecuperável	4	960,00
768	80	AR CONDICIONADO SPRINGER DCA 18.000 BTUS	02/05/2000	Arquivo/Armazém	Irrecuperável	4	960,00
1225	114	CANCELA AUTOMATICA SIMPLES, COM BARREIRA DE 06M EM	02/06/2000	Arquivo/Armazém	Irrecuperável	4	1.500,00
162	82	POLTRONA PARA REUNIÃO MARCA MARELLI, MODELO 700 -	27/06/2000	Arquivo/Armazém	Irrecuperável	4	157,59
164	87	POLTRONA INTERLOCUTOR MARCA MARELLI, MODELO 701 -	27/06/2000	Arquivo/Armazém	Irrecuperável	4	187,14
165	89	POLTRONA DIRETOR MARCA MARELLI MOD. 705-B	27/06/2000	Arquivo/Armazém	Irrecuperável	4	327,00
175	99	ARMÁRIO EM AÇO MARCA PANDIM MODELO AP-402	27/06/2000	Arquivo/Armazém	Irrecuperável	4	298,37
183	107	CADEIRA GIRATÓRIA MARCA MARELLI MODELO L-707	27/06/2000	Arquivo/Armazém	Irrecuperável	4	125,96
185	109	CADEIRA GIRATÓRIA MARCA MARELLI MODELO L-707	27/06/2000	Arquivo/Armazém	Irrecuperável	4	125,96
997	110	MICROCOMPUTADOR ATHLON, 600MHZ, 156 MB, HD 10,2, P	30/06/2000	Arquivo/Armazém	Irrecuperável	4	6.899,00
998	113	MICROCOMPUTADOR K6II 550MHZ, 128MB, HD 8.4 GB, FA	30/06/2000	Arquivo/Armazém	Irrecuperável	4	3.029,00
999	111	MICROCOMPUTADOR K6II 550MHZ, 128MB, HD8.4GB, FAX M	30/06/2000	Arquivo/Armazém	Irrecuperável	4	3.029,00
1000	112	MICROCOMPUTADOR K6II 550MHZ, 128MB, HD8.4GB, FAX M	30/06/2000	Arquivo/Armazém	Irrecuperável	4	3.029,00
1197	117	APARELHO CELULAR NOKIA 5120 ESN-10611857998	22/01/2001	Arquivo/Armazém	Irrecuperável	4	195,00
1198	118	APARELHO CELULAR NOKIA 5120 ESN-10611857965	22/01/2001	Arquivo/Armazém	Irrecuperável	4	195,00
191	141	POLTRONA GIRATÓRIA REVESTIDA EM TECIDO SEM RELAX	15/08/2001	Arquivo/Armazém	Irrecuperável	4	178,50
193	147	POLTRONA GIRATÓRIA REVESTIDA EM TECIDO SEM RELAX	15/08/2001	Arquivo/Armazém	Irrecuperável	4	165,00
197	145	POLTRONA GIRATORIA REVESTIDA EM TECIDO COM RELAX	15/08/2001	Arquivo/Armazém	Irrecuperável	4	165,00
198	146	POLTRONA GIRATORIA REVESTIDA EM TECDO COM RELAX	15/08/2001	Arquivo/Armazém	Irrecuperável	4	165,00
200	150	CALCULADORA COM BOBINA DE PAPEL 57X65MM	15/08/2001	Arquivo/Armazém	Irrecuperável	4	207,50
201	151	CALCULADORA COM BOBINA DE PAPEL 57X65MM	15/08/2001	Arquivo/Armazém	Irrecuperável	4	207,50
202	152	CALCULADORA COM BOBINA DE PAPEL 57X65MM	15/08/2001	Arquivo/Armazém	Irrecuperável	4	207,50
203	153	CALCULADORA COM BOBINA DE PAPEL 57X65MM	15/08/2001	Arquivo/Armazém	Irrecuperável	4	207,50
204	154	CALCULADORA COM BOBINA DE PAPEL 57X65MM	15/08/2001	Arquivo/Armazém	Irrecuperável	4	207,50
205	155	CALCULADORA COM BOBINA DE PAPEL 57X65MM	15/08/2001	Arquivo/Armazém	Irrecuperável	4	207,50
231	181	MESINHA PARA MÁQUINA DE ESCREVER MED. 0.60X0.47X0.	15/08/2001	Arquivo/Armazém	Irrecuperável	4	72,80
778	139	AR CONDICIONADO DE 18.000 BTUS	15/08/2001	Arquivo/Armazém	Irrecuperável	4	1.079,10
779	135	AR CONDICIONADO DE 18.000 BTUS	15/08/2001	Arquivo/Armazém	Irrecuperável	4	1.079,10
1001	184	SCANNER DE MESA DE 19.200 DPI MARCA GENIUS	15/08/2001	Arquivo/Armazém	Irrecuperável	4	368,50
1002	188	MICRO, PENTIUM III 750MHZ, 128MB, HD 20GB, COM KIT	20/08/2001	Arquivo/Armazém	Irrecuperável	4	1.850,00
1003	189	MONITOR 14" MARCA LG	30/08/2001	Arquivo/Armazém	Irrecuperável	4	500,00
1004	190	MICRO, DURON 800 MHZ, 128MB, HD 20GB, FAX MODEM, T	30/08/2001	Arquivo/Armazém	Irrecuperável	4	1.750,00
1005	191	IMPRESSORA JATO DE TINTA LEXMARK MODELO Z-32	30/08/2001	Arquivo/Armazém	Irrecuperável	4	420,00
1006	192	NO-BREAK SMS 650VA	30/08/2001	Arquivo/Armazém	Irrecuperável	4	403,00
237	195	BEBEDOURO ELÉTRICO TIPO TORRE	14/03/2002	Arquivo/Armazém	Irrecuperável	4	400,00
1007	196	IMPRESSORA EPSON LX-300	13/05/2002	Arquivo/Armazém	Irrecuperável	4	870,00
786	200	ROÇADEIRA MARCA STHIL	14/06/2002	Arquivo/Armazém	Irrecuperável	4	1.597,00
1394	199	Roçadeira FS 220 STHIL.	14/06/2002	Arquivo/Armazém	Irrecuperável	4	1.597,00
1008	201	IMPRESSORA LASERJET OPTRA E-210 MARCA LEXMARK	27/06/2002	Arquivo/Armazém	Irrecuperável	4	1.700,00
1009	202	NOBREAK	27/06/2002	Arquivo/Armazém	Irrecuperável	4	250,00
788	204	CONDICIONADOR DE AR DE 12.300 BTUS MARCA SPRINGER	02/07/2002	Arquivo/Armazém	Irrecuperável	4	1.268,00
789	205	CONDICIONADOR DE AR DE 21.000 BTUS MARCA SPRINGER	02/07/2002	Arquivo/Armazém	Irrecuperável	4	1.992,90
1010	208	IMPRESSORA LEXMARK MODELO Z-32 MARCA LEXMARK	12/07/2002	Arquivo/Armazém	Irrecuperável	4	495,00
1011	209	IMPRESSORA LEXMARK MODELO Z-32	12/07/2002	Arquivo/Armazém	Irrecuperável	4	495,00

1012	210	MICROCOMPUTADOR P-4 XP 1.4GHZ, 128MB, HD DE 20GB	12/07/2002	Arquivo/Armazém	Irrecuperável	4	3.190,00
1013	339	NOBREAK 0,6 VA - MACA ZANDONI	12/07/2002	Arquivo/Armazém	Irrecuperável	4	280,00
246	218	ARQUIVO DE AÇO COM 04 GAVETAS TAMANHO OFÍCIO - MAR	09/08/2002	Arquivo/Armazém	Irrecuperável	4	224,00
248	220	MESA COM 04 GAVETAS MADEIRA AMARELA EM VERNIZ	20/08/2002	Arquivo/Armazém	Irrecuperável	4	350,00
251	223	VIDEOCASSETE MARCA LG	20/08/2002	Arquivo/Armazém	Irrecuperável	4	476,00
252	224	SUPORTE PARA VIDEO E TV EM AÇO	20/08/2002	Arquivo/Armazém	Irrecuperável	4	22,00
256	231	CADEIRA FIXA COM BRAÇO LATERAL TIPO ESCOLAR	20/08/2002	Arquivo/Armazém	Irrecuperável	4	202,00
257	238	CADEIRA FIXA COM BRAÇO LATERAL TIPO ESCOLAR	20/08/2002	Arquivo/Armazém	Irrecuperável	4	202,00
258	232	CADEIRA FIXA COM BRAÇO LATERAL TIPO ESCOLAR	20/08/2002	Arquivo/Armazém	Irrecuperável	4	202,00
259	244	CADEIRA FIXA COM BRAÇO LATERAL TIPO ESCOLAR	20/08/2002	Arquivo/Armazém	Irrecuperável	4	202,00
260	245	CADEIRA FIXA COM BRAÇO LATERAL TIPO ESCOLAR	20/08/2002	Arquivo/Armazém	Irrecuperável	4	202,00
261	246	CADEIRA FIXA COM BRAÇO LATERAL TIPO ESCOLAR	20/08/2002	Arquivo/Armazém	Irrecuperável	4	202,00
262	242	CADEIRA FIXA COM BRAÇO LATERAL TIPO ESCOLAR	20/08/2002	Arquivo/Armazém	Irrecuperável	4	202,00
263	241	CADEIRA FIXA COM BRAÇO LATERAL TIPO ESCOLAR	20/08/2002	Arquivo/Armazém	Irrecuperável	4	202,00
264	240	CADEIRA FIXA COM BRAÇO LATERAL TIPO ESCOLAR	20/08/2002	Arquivo/Armazém	Irrecuperável	4	202,00
265	235	CADEIRA FIXA COM BRAÇO LATERAL TIPO ESCOLAR	20/08/2002	Arquivo/Armazém	Irrecuperável	4	202,00
266	233	CADEIRA FIXA COM BRAÇO LATERAL TIPO ESCOLAR	20/08/2002	Arquivo/Armazém	Irrecuperável	4	202,00
267	230	CADEIRA FIXA COM BRAÇO LATERAL TIPO ESCOLAR	20/08/2002	Arquivo/Armazém	Irrecuperável	4	202,00
268	229	CADEIRA FIXA COM BRAÇO LATERAL TIPO ESCOLAR	20/08/2002	Arquivo/Armazém	Irrecuperável	4	202,00
269	227	CADEIRA FIXA COM BRAÇO LATERAL TIPO ESCOLAR	20/08/2002	Arquivo/Armazém	Irrecuperável	4	202,00
271	236	CADEIRA FIXA COM BRAÇO LATERAL TIPO ESCOLAR	20/08/2002	Arquivo/Armazém	Irrecuperável	4	202,00
274	243	CADEIRA FIXA C/BRAÇO LATERAL - TIPO ESCOLAR	20/08/2002	Arquivo/Armazém	Irrecuperável	4	202,00
791	247	ESMERILHADEIRA 220/247V LIXADEIRA	30/08/2002	Arquivo/Armazém	Irrecuperável	4	468,05
275	252	MESA EM MADEIRA COM 02 GAVETAS MARCA CADERODE	19/11/2002	Arquivo/Armazém	Irrecuperável	4	362,20
279	253	CADEIRA FIXA MARCA CADEIRODE	19/11/2002	Arquivo/Armazém	Irrecuperável	4	120,00
283	258	POLTRONA DIRETOR MARCA CEDEIRODE	19/11/2002	Arquivo/Armazém	Irrecuperável	4	377,20
285	260	BEBEDOURO MARCA BEGEL	19/11/2002	Arquivo/Armazém	Irrecuperável	4	415,00
288	263	BALÇÃO COM 02 PORTAS MARCA CADEIRODE	19/11/2002	Arquivo/Armazém	Irrecuperável	4	350,70
792	266	CONDICIONADOR DE AR 7.500BTUS	19/11/2002	Arquivo/Armazém	Irrecuperável	4	686,20
793	267	CONDICIONADOR DE AR 7.500BTUS	19/11/2002	Arquivo/Armazém	Irrecuperável	4	686,20
794	268	CONDICIONADOR DE AR 7.500BTUS	19/11/2002	Arquivo/Armazém	Irrecuperável	4	686,20
795	269	CONDICIONADOR DE AR 12.500 BTUS	19/11/2002	Arquivo/Armazém	Irrecuperável	4	1.078,50
1183		TELEFONE CELULAR MARCA NOKIA MODELO 8265	14/04/2003	Arquivo/Armazém	Irrecuperável	4	608,01
1184	290	APARELHO DE FAC-SÍMILE BROTHER POX 560 PAPEL COMUM	28/04/2003	Arquivo/Armazém	Irrecuperável	4	799,00
1017	292	MICROCOMPUTADOR PENTIUM	13/10/2003	Arquivo/Armazém	Irrecuperável	4	2.249,00
1018	293	IMPRESSORA LEXMARK E-210	13/10/2003	Arquivo/Armazém	Irrecuperável	4	1.328,00
800	294	FOTOCOPIADORA MARCA OLIVTTI MODELO D-CÓPIA 150	20/11/2003	Arquivo/Armazém	Irrecuperável	4	6.800,00
1019	295	MONITOR DE MARCA LG, 15"	01/04/2004	Arquivo/Armazém	Irrecuperável	4	590,00
298	303	CADEIRA GIRATÓRIA TIPO PRESIDENTE	12/05/2004	Arquivo/Armazém	Irrecuperável	4	350,40
300	306	BANCO COM 03 LUGARES ALMOFADADO	12/05/2004	Arquivo/Armazém	Irrecuperável	4	342,00
1020	296	COMPUTADOR	12/05/2004	Arquivo/Armazém	Irrecuperável	4	2.228,00
1022	298	MONITOR LCD, AOC, 15"	12/05/2004	Arquivo/Armazém	Irrecuperável	4	650,00
1023	299	IMPRESSORA MARCA HP MODELO 3550	12/05/2004	Arquivo/Armazém	Irrecuperável	4	454,00
1024	300	NOBREAK	12/05/2004	Arquivo/Armazém	Irrecuperável	4	249,20
1234	310	CAMARA FOTOGRAFICA DIGITAL MARCA NIKOM	21/06/2004	Arquivo/Armazém	Irrecuperável	4	3.000,00
303	312	BEBEDOURO METALFRIO	24/08/2004	Arquivo/Armazém	Irrecuperável	4	804,46
304	313	BEBEDOURO METALFRIO	24/08/2004	Arquivo/Armazém	Irrecuperável	4	804,46
305	315	BEBEDOURO PARA GALÃO, EM COLUNA, MARCA ESMALTEC/ GELÁGUA	24/08/2004	Arquivo/Armazém	Irrecuperável	4	526,50
306	314	BEBEDOURO PARA GALÃO	24/08/2004	Arquivo/Armazém	Irrecuperável	4	526,50
803	329	MOTOSERRA MARCA STHIL MODELO 380	01/12/2004	Arquivo/Armazém	Irrecuperável	4	1.995,00
1227	333	CANCELA AUTOMÁTICA BARRA DE ALUMÍNIO MONOFÁSICA	07/12/2004	Arquivo/Armazém	Irrecuperável	4	3.045,60
309	341	MAQUINA CALCULADORA 12 DÍGITOS	22/12/2004	Arquivo/Armazém	Irrecuperável	4	380,00
1025	334	COMPUTADOR ATLON 2400 280MB-RAM HD-40GB, KIT MULTI	22/12/2004	Arquivo/Armazém	Irrecuperável	4	2.866,00
1027	336	IMPRESSORA JATO DE TINTA Z-603 MARCA LEXMARK	22/12/2004	Arquivo/Armazém	Irrecuperável	4	338,00
1028	337	IMPRESSORA JATO DE TINTA MARCA LEXMARK MODELO Z-60	22/12/2004	Arquivo/Armazém	Irrecuperável	4	338,00
1029	338	IMPRESSORA LASER E-230 LEXMARK	22/12/2004	Arquivo/Armazém	Irrecuperável	4	1.416,00
1030	340	NO BREAK	22/12/2004	Arquivo/Armazém	Irrecuperável	4	280,00
315	351	ARMÁRIO DE AÇO COM 02 PORTAS MARCA W3 EM AÇO	13/04/2005	Arquivo/Armazém	Irrecuperável	4	720,00

806	353	CONDICIONADOR DE AR DE 18.000 BTUS MARCA SPRINGER	13/04/2005	Arquivo/Armazém	Irrecuperável	4	1.998,00
807	354	CONDICIONADOR DE AR DE 7.500 BTUS MARCA SPRINGER	13/04/2005	Arquivo/Armazém	Irrecuperável	4	896,00
320	359	CALCULADORA ELETRÔNICA DIGITAL COM 12 DÍGITOS MARC	27/04/2005	Arquivo/Armazém	Irrecuperável	4	389,00
321	360	CALCULADORA ELETRÔNICA DIGITAL COM 12 DÍGITOS MARC	27/04/2005	Arquivo/Armazém	Irrecuperável	4	389,00
323	361	CALCULADORA ELETRÔNICA DIGITAL COM 12 DÍGITOS MARC	27/04/2005	Arquivo/Armazém	Irrecuperável	4	389,00
324	362	CALCULADORA ELETRÔNICA DIGITAL COM 12 DÍGITOS MARC	27/04/2005	Arquivo/Armazém	Irrecuperável	4	389,00
1193	403	INTERFIX	26/12/2005	Arquivo/Armazém	Irrecuperável	4	800,00
1194	404	INTERFIX	26/12/2005	Arquivo/Armazém	Irrecuperável	4	800,00
363	429	CALCULADORA DE MESA C/12 DÍGITOS MARCA OLIVETTI	10/04/2006	Arquivo/Armazém	Irrecuperável	4	398,00
826	423	FAX A LASER MARCA BROTHER MODELO INTELIFAX 2820	10/04/2006	Arquivo/Armazém	Irrecuperável	4	1.980,00
1034	430	MICROCOMPUTADOR C/PROCESSADOR 2,3 GHZ	03/05/2006	Arquivo/Armazém	Irrecuperável	4	2.200,00
1035	431	MICROCOMPUTADOR C/PROCESSADOR 2,3 GHZ	03/05/2006	Arquivo/Armazém	Irrecuperável	4	2.200,00
1036	432	MICROCOMPUTADOR C/PROCESSADOR 2,3 GHZ	03/05/2006	Arquivo/Armazém	Irrecuperável	4	2.200,00
1037	433	MONITOR DE 17" MARCA PHILIPS	03/05/2006	Arquivo/Armazém	Irrecuperável	4	1.500,00
1040	436	IMPRESSORA LASER MARCA HP COLOR	03/05/2006	Arquivo/Armazém	Irrecuperável	4	2.800,00
1016	281	MONITOR DE 15" MARCA SAMSUNG	06/03/2007	Arquivo/Armazém	Irrecuperável	4	660,00
366	445	ARMÁRIO MAF MED. 0,49 X 0,49 X 1,65	12/04/2007	Arquivo/Armazém	Irrecuperável	4	1.052,00
374	454	POLTRONA COM ENCOSTO E ASSENTO REVESTIDO EM CORINO VERMELHO	12/04/2007	Arquivo/Armazém	Irrecuperável	4	753,00
381	460	POLTRONA COM ENCOSTO E ASSENTO REVESTIDO EM CORINO	12/04/2007	Arquivo/Armazém	Irrecuperável	4	1.159,00
837	483	APARELHO DE AR CONDICIONADO DE 10.000 BTUS MARCA S	22/06/2007	Arquivo/Armazém	Irrecuperável	4	1.298,00
1042	464	IMPRESSORA LASER MONOCROMÁTICA LEXMARK E-120	22/06/2007	Arquivo/Armazém	Irrecuperável	4	898,00
1043	463	IMPRESSORA LASER MONOCROMÁTICA LEXMARK E-120	22/06/2007	Arquivo/Armazém	Irrecuperável	4	898,00
1044	465	IMPRESSORA LASER MONOCROMÁTICA MARCA LEXMARK E-120	22/06/2007	Arquivo/Armazém	Irrecuperável	4	898,00
1045	468	MICROCOMPUTADOR COM GABINETE VERTICAL NA COR PRETA	22/06/2007	Arquivo/Armazém	Irrecuperável	4	3.796,00
851	482	BEBEDOURO INDUSTRIAL COM CAPACIDADE DE ARMAZENAMEN	17/10/2007	Arquivo/Armazém	Irrecuperável	4	3.612,00
852	484	AR CONDICIONADO DE 10.000 BTUS TIPO JANELA, MARCA	17/10/2007	Arquivo/Armazém	Irrecuperável	4	1.298,00
853	467	CONDICIONADOR DE AR DE 10.000 BTUS TIPO JANELA MAR	17/10/2007	Arquivo/Armazém	Irrecuperável	4	1.298,00
383	487	TELEVISOR DE PLASMA 42"MARCA LG"	28/11/2007	Arquivo/Armazém	Irrecuperável	4	3.670,00
384	488	DVD PLAYER COM KARAOKE COM CONTROLE REMOTO	28/11/2007	Arquivo/Armazém	Irrecuperável	4	240,00
860	495	ROÇADEIRA FS 220 MARCA STHILL	14/03/2008	Arquivo/Armazém	Irrecuperável	4	1.840,00
1047	498	COMPUTADOR COM PROCESSADOR COMPATÍVEL COM SOCKET L	11/04/2008	Arquivo/Armazém	Irrecuperável	4	2.920,00
1048	499	COMPUTADOR COM PROCESSADOR COMPATÍVEL COM SOCKET L	11/04/2008	Arquivo/Armazém	Irrecuperável	4	2.920,00
862	506	BREAKLESS AABX XYZ=BREAKESS 166DAI C/16 BATERIAS	08/05/2008	Arquivo/Armazém	Irrecuperável	4	14.950,00
387	511	MESA MODELO ITALÍNEA NA COR NOGUEIRA E BRANCO MED.	01/11/2008	Arquivo/Armazém	Irrecuperável	4	1.800,00
1077	8014	REDE DE COMPUTADORES	04/02/2009	Arquivo/Armazém	Irrecuperável	4	16.414,50
1237	513	COLETE BALISTICO G	19/02/2009	Arquivo/Armazém	Irrecuperável	4	2.268,00
1238	514	COLETE BALISTICO G	19/02/2009	Arquivo/Armazém	Irrecuperável	4	2.268,00
1239	515	COLETE BALISTICO GG	19/02/2009	Arquivo/Armazém	Irrecuperável	4	2.412,00
865	519	CONDICIONADOR DE AR DE 24.000 BTUS SPLIT HI-WALL M	17/03/2009	Arquivo/Armazém	Irrecuperável	4	2.995,00
866	520	CONDICIONADOR DE AR DE 24.000 BTUS SPLIT HI-WALL M	17/03/2009	Arquivo/Armazém	Irrecuperável	4	2.995,00
1051	558	MICROCOMPUTADOR PENTIUM 4 2,66 GHZ	27/03/2009	Arquivo/Armazém	Irrecuperável	4	2.440,00
399	552	FORNO MICROONDAS MARCA DAKO	04/06/2009	Arquivo/Armazém	Irrecuperável	4	319,00
1055	557	"MICROCOMPUTADOR C/PROC MARCA LG (SEM MONITOR)	10/06/2009	Arquivo/Armazém	Irrecuperável	4	2.440,00
1056	567	MICROCOMPUTADOR C/PROC. 775 PINOS 2,66 GHZ MEM.DDR	10/06/2009	Arquivo/Armazém	Irrecuperável	4	2.440,00
1057	559	MICROCOMPUTADOR C/PROC.DE 775 PINOS 2,66 GHZ MEMOR	10/06/2009	Arquivo/Armazém	Irrecuperável	4	2.440,00
1058	561	MICROCOMPUTADOR C/PROC.DE 775 PINOS 2,66 GHZ MEM.D	10/06/2009	Arquivo/Armazém	Irrecuperável	4	2.440,00
1060	564	NOTEBOOK ACER PROC.2.0 GHZ MEMORIA RAM DE 1GB	10/06/2009	Arquivo/Armazém	Irrecuperável	4	4.840,00
1243	8042	EQUIPAMENTO DE ACESSO - SOFTWARE	01/07/2009	Arquivo/Armazém	Irrecuperável	4	49.590,60
869	578	CONDICIONADOR DE AR SPLIT DE 9.000 BTUS	06/07/2009	Arquivo/Armazém	Irrecuperável	4	1.495,00
1063	569	MICROCOMPUTADOR PROCESSADOR 775P 266GHZ NEN. 1GB	06/07/2009	Arquivo/Armazém	Irrecuperável	4	2.440,00
1071	587	IMPRESSORA LASER HP 1132	28/12/2010	Arquivo/Armazém	Irrecuperável	4	1.390,00
1072	588	IMPRESSORA LASER HP 1132	28/12/2010	Arquivo/Armazém	Irrecuperável	4	1.390,00
1075	591	IMPRESSORA LEXMARK E-120	28/12/2010	Arquivo/Armazém	Irrecuperável	4	845,00
1080	598	IMPRESSORA MULTIFUNCIONAL HP LASER CM1415FN	10/03/2011	Arquivo/Armazém	Irrecuperável	4	1.964,00
876	611	CONDICIONADO DE AR SPLIT HI-WALL 12.000 BTU'S	04/08/2011	Arquivo/Armazém	Irrecuperável	4	1.198,00
883	619	CONDICIONADOR DE AR SPLIT HI-WALL 18.000 BTU'S EST	01/09/2011	Arquivo/Armazém	Irrecuperável	4	1.369,90

884	618	CONDICIONADOR DE AR SPLIT HI-WALL 18.000 BTU'S EST	01/09/2011	Arquivo/Armazém	Irrecuperável	4	1.369,90
1767	1254-II	MONITOR DE VIDEO LCD 20" MARACA POSITIVO MODELO E2011PX	03/10/2011	Arquivo/Armazém	Irrecuperável	4	32,00
412	624	BEBEDOURO EM AÇO INOX 3 TORNEIRAS	01/03/2012	Arquivo/Armazém	Irrecuperável	4	2.860,00
413	623	BEBEDOURO EM AÇO INOX 3 TORNEIRAS	01/03/2012	Arquivo/Armazém	Irrecuperável	4	2.860,00
414	622	BEBEDOURO EM AÇO INOX 3 TORNEIRAS	01/03/2012	Arquivo/Armazém	Irrecuperável	4	2.860,00
415	625	BEBEDOURO EM AÇO INOX 3 TORNEIRAS	01/03/2012	Arquivo/Armazém	Irrecuperável	4	2.860,00
885	620	APARELHO DE AR CONDICIONADO TIPO SPLIT, PAREDE 12.	01/03/2012	Arquivo/Armazém	Irrecuperável	4	1.199,00
420	630	REVISTEIRO	14/06/2012	Arquivo/Armazém	Irrecuperável	4	490,00
441	656	CADEIRA SECRETARIA GIRATÓRIA S/B VINIL	14/06/2012	Arquivo/Armazém	Irrecuperável	4	125,00
442	647	CADEIRA SECRETARIA GIRATÓRIA S/B VINIL	14/06/2012	Arquivo/Armazém	Irrecuperável	4	125,00
443	650	CADEIRA SECRETARIA GIRATÓRIA S/B VINIL	14/06/2012	Arquivo/Armazém	Irrecuperável	4	125,00
444	651	CADEIRA SECRETARIA GIRATÓRIA S/B VINIL	14/06/2012	Arquivo/Armazém	Irrecuperável	4	125,00
447	657	CADEIRA SECRETARIA GIRATÓRIA, S/B VINIL	14/06/2012	Arquivo/Armazém	Irrecuperável	4	125,00
462	673	MESA DE TRABALHO 1,36X0,60X0,75 C/2 GAVETAS	14/06/2012	Arquivo/Armazém	Irrecuperável	4	490,00
887	710	MOTOR A DIESEL TRAMONTINI MOD.TR18R PE 16,5 CV 2.2	07/11/2012	Arquivo/Armazém	Irrecuperável	4	12.820,00
1205	723	RADIO PORTATIL EP450 VHF (146-174 MHZ)	17/12/2012	Arquivo/Armazém	Irrecuperável	4	1.290,00
1088	727	IMPRESSORA MULTIFUNCIONAL XEROX WORKCENTER	23/01/2013	Arquivo/Armazém	Irrecuperável	4	566,66
1090	729	NOBREAK T SAHARA/TS SYAL A M5 KVA	31/01/2013	Arquivo/Armazém	Irrecuperável	4	7.250,00
1096	735	IMPRESSORA MULTIFUNCIONAL LASER COLOR X544 DN	04/02/2013	Arquivo/Armazém	Irrecuperável	4	1.925,00
1097	736	IMPRESSORA MULTIFUNCIONAL LASER COLOR X544 DN	04/02/2013	Arquivo/Armazém	Irrecuperável	4	1.925,00
1098	737	IMPRESSORA MULTIFUNCIONAL LASER COLOR X544 DN	04/02/2013	Arquivo/Armazém	Irrecuperável	4	1.925,00
1099	738	IMPRESSORA MULTIFUNCIONAL LASER COLOR X544 DN	04/02/2013	Arquivo/Armazém	Irrecuperável	4	1.925,00
1110	763	COMPUTADOR POSITIVO MASTER D570 (ROHS) C/TECLADO E	01/04/2013	Arquivo/Armazém	Irrecuperável	4	2.957,23
1111	755	COMPUTADOR POSITIVO MASTER D570 (ROHS) C/TECLADO E	01/04/2013	Arquivo/Armazém	Irrecuperável	4	2.957,23
1127	784	MONITOR LED 18,5" POSITIVO FIT 852 POS	01/04/2013	Arquivo/Armazém	Irrecuperável	4	434,07
1130	780	MONITOR LED 18,5" POSITIVO FIT 852 POS	01/04/2013	Arquivo/Armazém	Irrecuperável	4	434,07
1131	782	MONITOR LED 18,5" POSITIVO FIT 852 POS	01/04/2013	Arquivo/Armazém	Irrecuperável	4	434,07
1133	777	MONITOR LED 18,5" POSITIVO FIT 852 POS	01/04/2013	Arquivo/Armazém	Irrecuperável	4	434,07
1135	775	MONITOR LED 18,5" POSITIVO FIT 852 POS	01/04/2013	Arquivo/Armazém	Irrecuperável	4	434,07
1143	776	MONITOR LED 18,5" POSITIVO FIT 852 POS	01/04/2013	Arquivo/Armazém	Irrecuperável	4	434,07
1146	783	MONITOR LED 18,5" POSITIVO FIT 852 POS	01/04/2013	Arquivo/Armazém	Irrecuperável	4	434,07
891	790	01 CENTRAL DE DE AR 12.000 BT'US MIDÉIA	17/05/2013	Arquivo/Armazém	Irrecuperável	4	1.295,00
893	789	01 CENTRAL DE DE AR 12.000 BT'US MIDÉIA	17/05/2013	Arquivo/Armazém	Irrecuperável	4	1.295,00
1565	1535	01 TESOURA PONTA ROMBA	03/06/2013	Arquivo/Armazém	Irrecuperável	4	29,87
896	817	TRANSPORTADORA CONTINUA DE CORREIA (ESTEIRA)	12/06/2013	Arquivo/Armazém	Irrecuperável	4	28.200,00
897	818	TRANSPORTADORA CONTINUA DE CORREIA (ESTEIRA)	12/06/2013	Arquivo/Armazém	Irrecuperável	4	28.200,00
1433	835	RADIO COMUNICADOR PROFISSIONAL DE LONGO ALCANCE	07/08/2013	Arquivo/Armazém	Irrecuperável	4	1.200,00
967	923	CARREGADOR DE BATERIA CARGA LENTA E RÁPIDA	01/02/2014	Arquivo/Armazém	Irrecuperável	4	220,00
504	931	POLTRONA DIRETOR ANATOMICA ESPALDAR MÉDIO	04/02/2014	Arquivo/Armazém	Irrecuperável	4	268,89
505	927	POLTRONA DIRETOR ANATOMICA ESPALDAR MÉDIO	04/02/2014	Arquivo/Armazém	Irrecuperável	4	268,89
506	928	POLTRONA DIRETOR ANATOMICA ESPALDAR MÉDIO	04/02/2014	Arquivo/Armazém	Irrecuperável	4	268,89
507	929	POLTRONA DIRETOR ANATOMICA ESPALDAR MÉDIO	04/02/2014	Arquivo/Armazém	Irrecuperável	4	268,89
511	934	POLTRONA DIRETOR ANATOMICA ESPALDAR MÉDIO	04/02/2014	Arquivo/Armazém	Irrecuperável	4	268,89
1446	930	POLTRONA DIRETOR ANATOMICA ESPALDAR MÉDIO	04/02/2014	Arquivo/Armazém	Irrecuperável	4	268,89
535	962	CADEIRA GIRATÓRIA SECRETARIA S/BRAÇO VER. VINIL -	05/02/2014	Arquivo/Armazém	Irrecuperável	4	160,00
537	974	CADEIRA GIRATÓRIA SECRETARIA S/BRAÇO VER. VINIL -	05/02/2014	Arquivo/Armazém	Irrecuperável	4	160,00
538	976	CADEIRA GIRATÓRIA SECRETARIA S/BRAÇO VER. VINIL -	05/02/2014	Arquivo/Armazém	Irrecuperável	4	160,00
543	966	CADEIRA GIRATÓRIA SECRETARIA S/BRAÇO VER. VINIL -	05/02/2014	Arquivo/Armazém	Irrecuperável	4	160,00
552	958	CADEIRA GIRATÓRIA SECRETARIA S/BRAÇO VER. VINIL -	05/02/2014	Arquivo/Armazém	Irrecuperável	4	160,00
559	982	ARMÁRIO FECHADO AÇO CHAPA 24/26 C/02 PORTAS 1980X900X400 - PANDIN	05/02/2014	Arquivo/Armazém	Irrecuperável	4	548,00
1399	956	Cadeira Giratória Secretária s/braço ver. Vinil - Paraná	05/02/2014	Arquivo/Armazém	Irrecuperável	4	160,00
1427	963	Cadeira Giratória Secretária s/braço ver. VINIL - Paraná	05/02/2014	Arquivo/Armazém	Irrecuperável	4	160,00
579	1013	SMART TV LED 42 FULL HD LG 42LB5800 PAINEL IPS WF	14/06/2014	Arquivo/Armazém	Irrecuperável	4	2.534,99
580	1009	SMART TV LED 42 FULL HD LG 42LB5800 PAINEL IPS WF	14/06/2014	Arquivo/Armazém	Irrecuperável	4	2.534,99
584	1012	SMART TV LED 42 FULL HD LG 42LB5800 PAINEL IPS WF	14/06/2014	Arquivo/Armazém	Irrecuperável	4	2.534,99
585	1015	TV LG LCD LED 55 3D FULL HD 55LB6200	14/06/2014	Arquivo/Armazém	Irrecuperável	4	5.219,99

1156	1023	LEITOR BIOMÉTRICO HAMSTER USB	18/08/2014	Arquivo/Armazém	Irrecuperável	4	1.700,00
609	1067	GVT2-GAVETEIRO PEDESTRAL C/ 02 GAVETAS E 1 PASTA	01/09/2014	Arquivo/Armazém	Irrecuperável	4	420,52
634	1091	PN5-PAINEL DIVISOR	01/09/2014	Arquivo/Armazém	Irrecuperável	4	337,31
693	1150	CADEIRA EXECUTIVA - TECIDO PRETO	05/09/2014	Arquivo/Armazém	Irrecuperável	4	700,00
699	1195	CADEIRA UNIVERSITÁRIA	05/09/2014	Arquivo/Armazém	Irrecuperável	4	466,67
727	1161	CADEIRA UNIVERSITÁRIA	05/09/2014	Arquivo/Armazém	Irrecuperável	4	466,67
739	1180	CADEIRA UNIVERSITÁRIA	05/09/2014	Arquivo/Armazém	Irrecuperável	4	466,67
740	1182	CADEIRA UNIVERSITÁRIA	05/09/2014	Arquivo/Armazém	Irrecuperável	4	466,67
744	1194	CADEIRA UNIVERSITÁRIA	05/09/2014	Arquivo/Armazém	Irrecuperável	4	466,67
746	1202	CADEIRA UNIVERSITÁRIA	05/09/2014	Arquivo/Armazém	Irrecuperável	4	466,67
749	1223	CONTROL ID - REP IDX BIO - PONTO ELETRÔNICO	24/06/2015	Arquivo/Armazém	Irrecuperável	4	2.250,00
750	1222	CONTROL ID - REP IDX BIO - PONTO ELETRÔNICO	24/06/2015	Arquivo/Armazém	Irrecuperável	4	2.250,00
1342	1236	CONDICIONADOR AR SPLIT GARDEN 18.000BTUS, PROCEL A"" GRE"	27/11/2018	Arquivo/Armazém	Irrecuperável	4	2.250,00
1380	1262	RAGTECH - NOBREAK EASY WAY NEW 1200 STD TI BL	20/09/2019	Arquivo/Armazém	Irrecuperável	4	432,89
1766	1254-I	TECLADO PAD ABNT2 K3010 USB MARCA ITAUTEC E MOUSE	22/10/2019	Arquivo/Armazém	Irrecuperável	4	2,10
1401	1271	GRAVADOR DIGITAL DE VÍDEO MHDX - DVR	14/07/2021	Arquivo/Armazém	Irrecuperável	4	980,00
1403	1273	NOBREAK 2200VA COM MÓDULO DE BATERIA	14/07/2021	Arquivo/Armazém	Irrecuperável	4	2.461,94
1435	1272	NOBREAK 2200VA COM MÓDULO DE BATERIA	14/07/2021	Arquivo/Armazém	Irrecuperável	4	2.461,94
1442	1292	EMPILHADEIRA PARA MOVIMENTAÇÃO DE CARGA, CAPACIDADE 4.000 KG COM MOTOR A GÁS GLP	24/02/2022	Arquivo/Armazém	Irrecuperável	4	148.500,00
1722	1337	Furadeira Elétrica. Tensão 110V, Potência 760W Mandril1/2. 0040.067819/2022-02	28/02/2024	Arquivo/Armazém	Irrecuperável	4	345,28
439	644	CADEIRA SECRETARIA GIRATÓRIA S/B VINIL	14/06/2012	Sede Antiga	Irrecuperável	4	125,00
532	964	CADEIRA GIRATÓRIA SECRETARIA S/BRAÇO VER. VINIL -	05/02/2014	Sede Antiga	Irrecuperável	4	160,00
629	1076	ETR5 - ESTAÇÃO DE TRABALHO RETANGULAR	01/09/2014	Sede Antiga	Irrecuperável	4	456,85
712	1156	CADEIRA UNIVERSITÁRIA	05/09/2014	Sede Antiga	Irrecuperável	4	466,67
726	1157	CADEIRA UNIVERSITÁRIA	05/09/2014	Sede Antiga	Irrecuperável	4	466,67
1.052	546	MONITOR LCD, MARCA AOC, 17"	21/06/2009	Sede Antiga	Irrecuperável	4	740,00
1.116	748	COMPUTADOR POSITIVO MASTER D570 (ROHS) C/ TECLADO E MOUSE	01/04/2013	Sede Antiga	Irrecuperável	4	2.957,23
1.128	770	MONITOR LED 18,5" POSITIVO FIT 852 POS	01/04/2013	Sede Antiga	Irrecuperável	4	434,07
1.160	1204	COMPUTADOR POSITIVO MASTER-COMPLETO-LG 1155/ DDR3	21/10/2014	Sede Antiga	Irrecuperável	4	2.759,79
1.163	1207	COMPUTADOR POSITIVO MASTER - COMPLETO-LGA1155/ DDR3	21/10/2014	Sede Antiga	Irrecuperável	4	2.759,79
1.164	1208	COMPUTADOR POSITIVO MASTER - COMPLETO-LGA1155/ DDR3	21/10/2014	Sede Antiga	Irrecuperável	4	2.759,79
1.170	1205	COMPUTADOR POSITIVO MASTER - COMPLETO-LGA1155/ DDR3	21/10/2014	Sede Antiga	Irrecuperável	4	2.759,79
1.356	1245	COMPUTADOR INFOWAY, COM MONITOR E TECLADO	22/10/2019	Sede Antiga	Irrecuperável	4	148,83
1.358	1247	MICROCOMPUTADOR COM MONITOR E TECLADO	22/10/2019	Sede Antiga	Irrecuperável	4	145,64
1.359	1248	MICROCOMPUTADOR COM MONITOR E TECLADO	22/10/2019	Sede Antiga	Irrecuperável	4	151,43
1.364	1253	MICROCOMPUTADOR MODELO INFOWAY SM3330 MARCA ITAUTEC	22/10/2019	Sede Antiga	Irrecuperável	4	152,68
1.541	1250-I	MONITOR DE VIDIO 19" MARCA HP" MODELO L 190HB	22/10/2019	Sede Antiga	Irrecuperável	4	24,98

599.831,69

Porto Velho(RO), 31 de Dezembro de 2025

FERNANDO CÉSAR RAMOS PARENTE

CPF nº *.602.987-****

Diretor Presidente

CARLOS LOPES SILVA

CPF nº *.396.277-****

Diretor Administrativo e Financeiro

MARIVALDO VAZ RODRIGUES



Documento assinado eletronicamente por **FERNANDO CESAR RAMOS PARENTE, Presidente**, em 23/01/2026, às 12:20, conforme horário oficial de Brasília, com fundamento no artigo 18 caput e seus §§ 1º e 2º, do [Decreto nº 21.794, de 5 Abril de 2017](#).



Documento assinado eletronicamente por **Carlos Lopes Silva, Diretor(a)**, em 23/01/2026, às 15:23, conforme horário oficial de Brasília, com fundamento no artigo 18 caput e seus §§ 1º e 2º, do [Decreto nº 21.794, de 5 Abril de 2017](#).



Documento assinado eletronicamente por **MARIVALDO VAZ RODRIGUES, Chefe de Unidade**, em 26/01/2026, às 09:17, conforme horário oficial de Brasília, com fundamento no artigo 18 caput e seus §§ 1º e 2º, do [Decreto nº 21.794, de 5 Abril de 2017](#).



A autenticidade deste documento pode ser conferida no site [portal do SEI](#), informando o código verificador **67867848** e o código CRC **EF166078**.



GOVERNO DO ESTADO DE RONDÔNIA
Sociedade de Portos e Hidrovias do Estado de Rondônia - SOPH

RELATÓRIO

Relação Fotográfica Bens Moveis Servíveis 2025

DIRETORIA ADMINISTRATIVA E FINANCEIRA – DAF







DIRETORIA DE FISCALIZAÇÃO E OPERAÇÕES – DFO



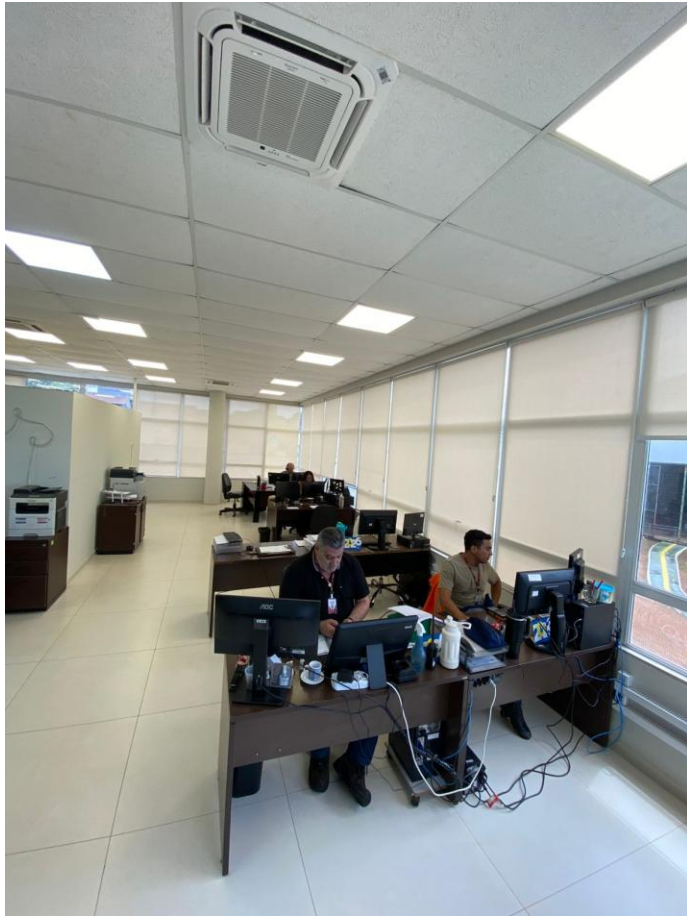

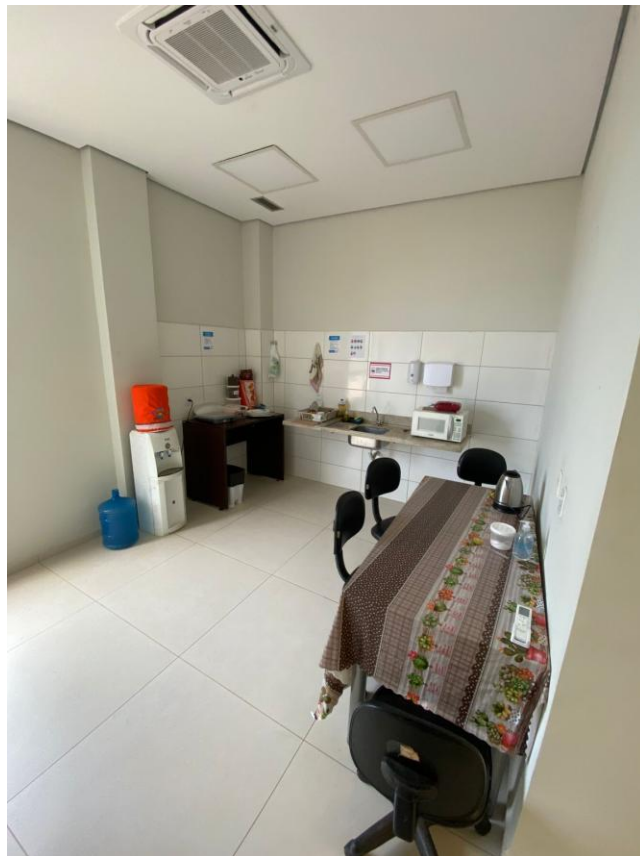

ARQUIVO

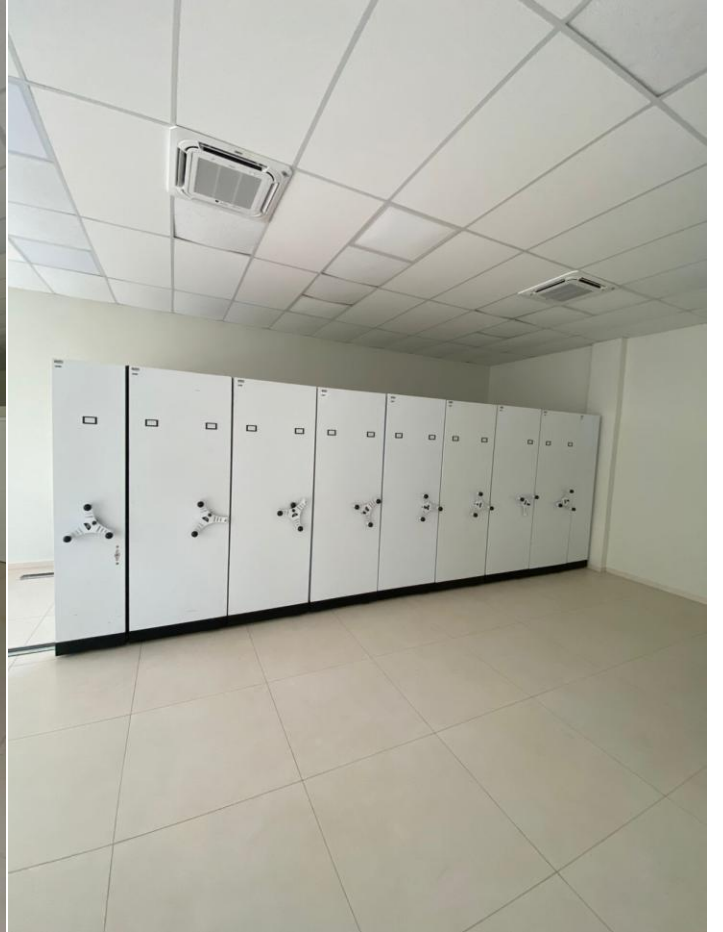

RECEPÇÃO



TI / COPA TÉRREO

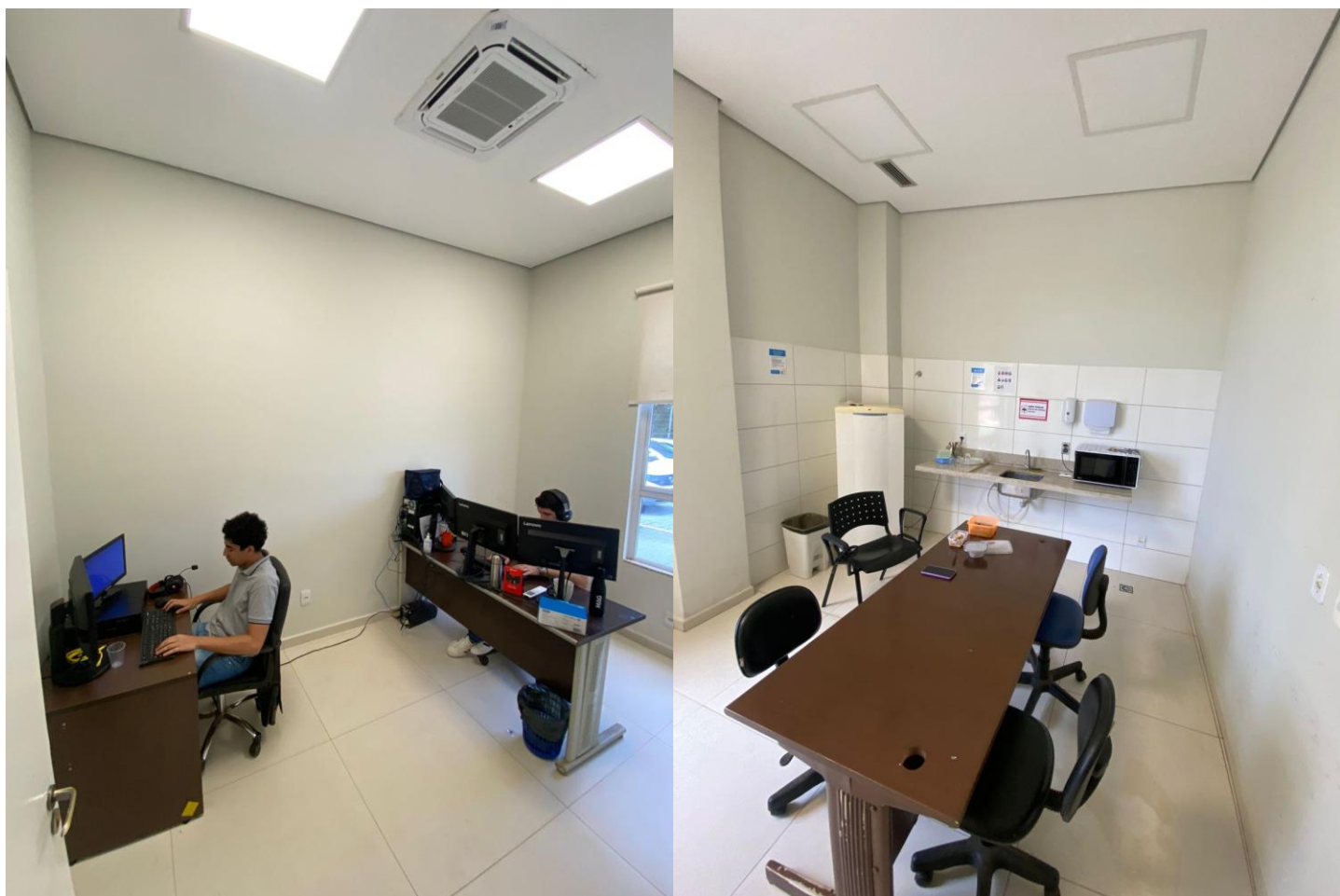

DIRPRE / GABINTE

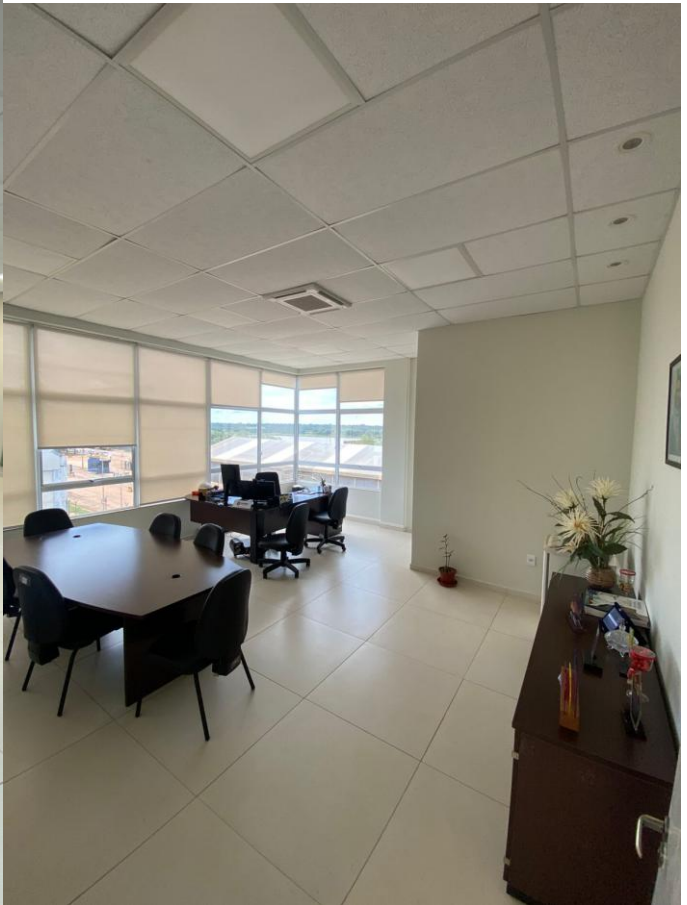

JURIDICO

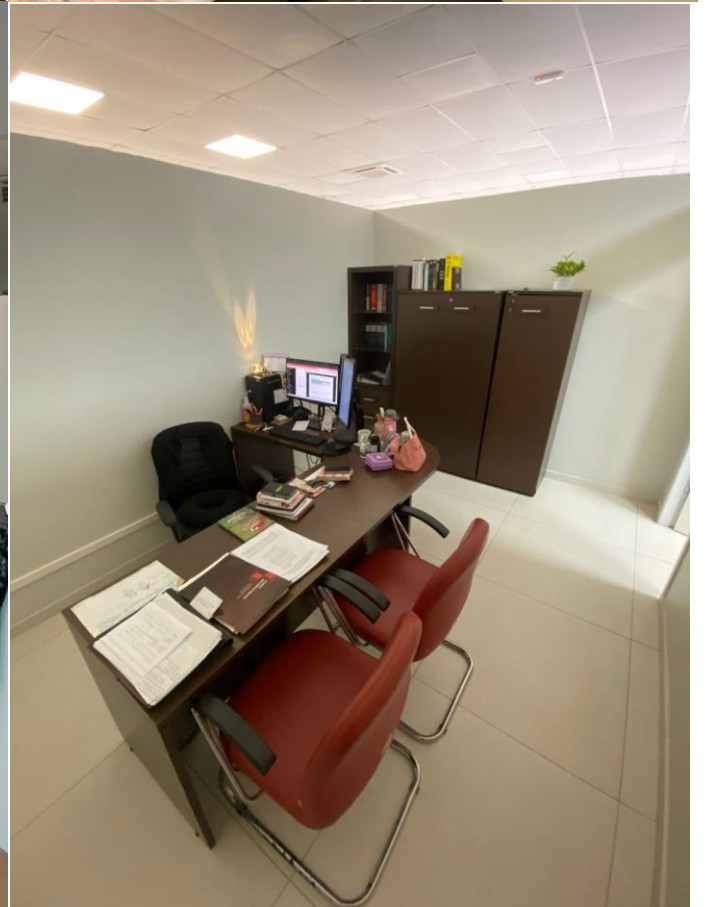
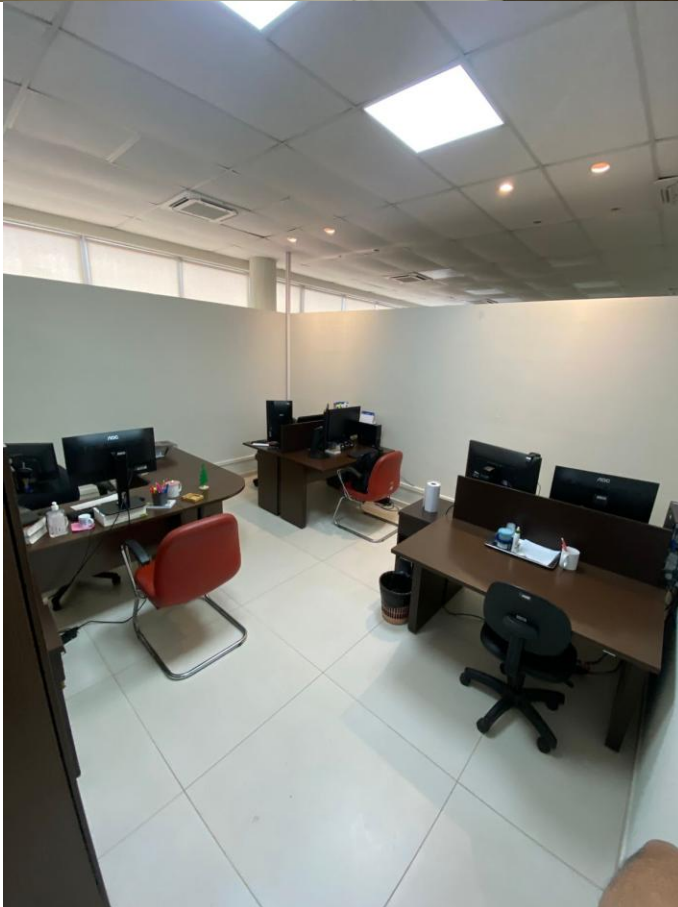
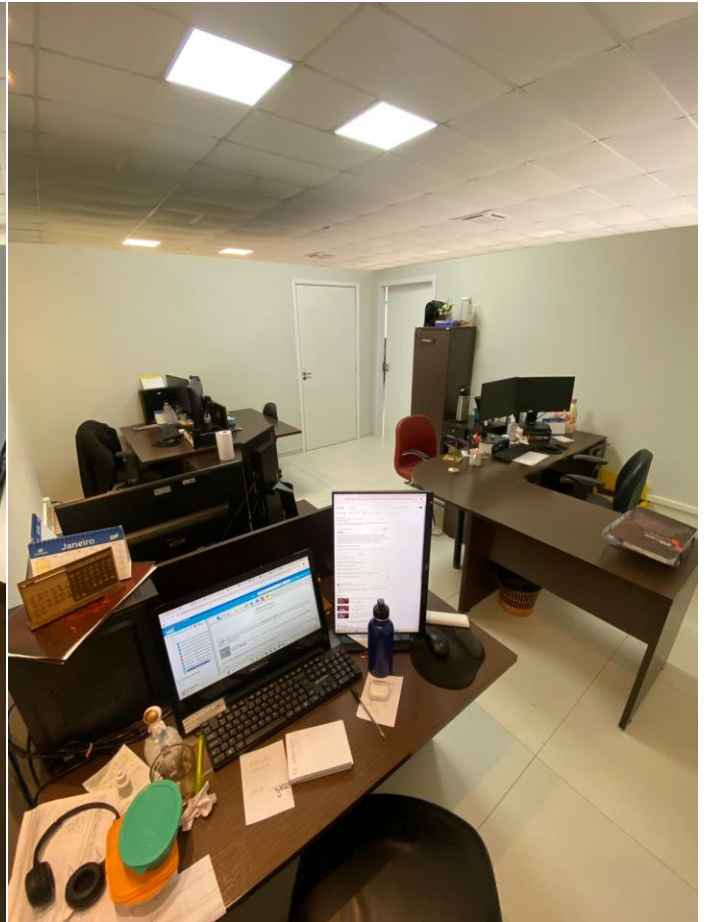
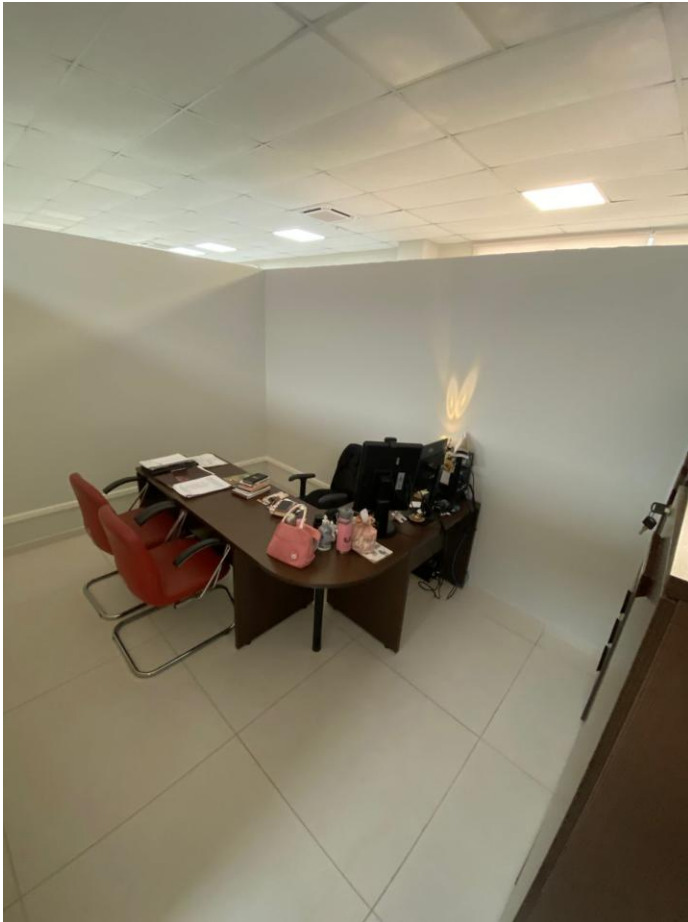

ASCOM / CPL / CGP / SECONI E COPA



CSEG / GATE / OFICINA





Documento assinado digitalmente



UDSON VIEIRA DOS SANTOS

Data: 13/02/2026 13:41:22-0300

Verifique em <https://validar.iti.gov.br>

Udson Vieira dos Santos
Portaria nº 31 de 07 de maio de 2025

GOVERNO DO ESTADO DE RONDÔNIA
Sociedade de Portos e Hidrovias do Estado de Rondônia - SOPH

RELATÓRIO

Relação Fotográfica Bens Moveis Inservíveis 2025





























Documento assinado digitalmente



UDSON VIEIRA DOS SANTOS

Data: 13/02/2026 11:06:36-0300

Verifique em <https://validar.iti.gov.br>

Udson Vieira dos Santos
Portaria nº 31 de 07 de maio de 2025