OBJETO: REGISTRO DE PREÇOS PARA FUTURA E EVENTUAL AQUISIÇÃO DE VEÍCULOS AUTOMOTORES: VEÍCULOS DE PEQUENO PORTE, VEÍCULOS TIPO CAMINHONETE PICK-UP, VEÍCULO TIPO FURGÃO DE CARGA E VEÍCULO TIPO VAN MINIBUS PARA TRANSPORTE DE PASSAGEIROS, CONFORME CONDIÇÕES E EXIGÊNCIAS ESTABELECIDAS NESTE INSTRUMENTO E SEUS ANEXOS.

05 DE FEVEREIRO DE 2026

CARTA PROPOSTA

AUTOVEMA VEICULOS LTDA, com sede na Av. Governador Jorge Teixeira, nº 700, Bairro Nova Porto Velho – CEP: 76.820-116, Porto Velho/Rondônia, inscrita no CNPJ/MF sob nº 03.968.287/0001-36, inscrição Estadual Nº 554049, por intermédio de seu representante legal o Sr. ADELIO BAROFALDI, portador da Carteira de Identidade nº 1.335.952 SSP/PR e do CPF nº 251.732.519-72, infra-assinado, para o fornecimento dos itens abaixo relacionados, conforme estabelecido no (PREGÃO ELETRÔNICO Nº 90127/2025/SUPEL/RO).:

Prezados Senhores,

Apresentamos a V.S., nossa Proposta de fornecimento de veículos zero quilômetro, pelo preço global de R$ 7.616.000,00 (Sete Milhões e Seiscentos e Dezesseis Mil Reais), nos termos do Edital e seus Anexos.

ITEM	DESCRIÇÃO DETALHADA DO OBJETO	FABRICANTE / MARCA / VERSÃO /MODELO	UNIDADE	QUANTIDADE	VALOR UNITÁRIO	VALOR TOTAL
1	VEÍCULO DE PEQUENO PORTE Modelo: 0 (Zero) Km, ano/modelo igual ou superior a data da compra Cor: sólida branca Tipo de Combustível: Álcool / Gasolina Tipo Motor: Mínimo 1.3 L ou superior Potência Motor: Mínima 100 Cv Tanque de combustível: Capacidade mínima de 45 litros; Tipo de Transmissão: câmbio automático de 05 velocidades à frente e 01 a ré; Quantidade Portas: 4 portas laterais e 1 porta-mala Capacidade Passageiro: 05 lugares Dimensões: comprimento de 3,80m, largura entorno de 1,70m e altura entorno de 1,50m CARACTERÍSTICAS ADICIONAIS, SOB RESPONSABILIDADE DA EMPRESA FORNECEDORA: · Air Bags frontais (dois): um para motorista e um para passageiro · Aros estampados em aço com rodados iguais, inclusive estepe · Pneus novos compatíveis com o desempenho do veículo · Equipado com vidros elétricos · Travamento automático nas 5 (cinco) portas · ar-condicionado · Desembaçadores de para brisas (vidro Traseiro e dianteiro) · Chaves de rodas, macaco e triângulo · Cinto de Segurança de três pontas nos 05 (cinco) assentos · Sistema de freio a disco ou similar · Jogo de tapetes de borracha	FABRICANTE: FCA FIAT CHRYSLER AUTOMÓVEIS BRASIL LTDA MARCA: FIAT FABRICAÇÃO: 2025 VERSÃO: ARGO DRIVE 1.3 AT FLEX 4P 2026 	Unidade	64	R$ 119.000,00	R$ 7.616.000,00

OBJETO: REGISTRO DE PREÇOS PARA FUTURA E EVENTUAL AQUISIÇÃO DE VEÍCULOS AUTOMOTORES: VEÍCULOS DE PEQUENO PORTE, VEÍCULOS TIPO CAMINHONETE PICK-UP, VEÍCULO TIPO FURGÃO DE CARGA E VEÍCULO TIPO VAN MINIBUS PARA TRANSPORTE DE PASSAGEIROS, CONFORME CONDIÇÕES E EXIGÊNCIAS ESTABELECIDAS NESTE INSTRUMENTO E SEUS ANEXOS.

05 DE FEVEREIRO DE 2026

	· direção hidráulica ou elétrica original de fábrica · Espelhos retrovisores esquerdos e direitos · Rádio CD AM/FM com porta USB ou central multimídia com características semelhantes ou superiores · Antena externa · Alarme de fábrica ou instalado pela concessionária · Painel de instrumento com indicador de RPM, velocidade, hodômetro total e parcial · marcador de combustível · indicador de temperatura e luzes de advertência · Protetor Inferior para o motor (peito de aço) · Chave adicional – reserva rígida · Tomada de 12 volts · injeção eletrônica · Faróis de neblina original de fábrica · Película proteção solar instalada conforme normas vigentes · O veículo deverá conter todos os demais equipamentos obrigatórios conforme o Código Brasileiro de Trânsito e estar em conformidade com todas as normas do PROCONVE (Programa de Controle de Poluição do ar por veículos Automotores). Garantia: mínima de 36 (trinta e seis) meses ou 100.000(cem mil) Km rodados, prestadas no Estado de Rondônia, com Assistência Técnica no mínimo em dois município no Estado de Rondônia. Registro: os veículos deverão ser entregues licenciados e emplacados na categoria de veículo oficial e em nome da Secretaria de Estado da Educação - Seduc, todas as taxas e despesas quitadas (IPVA, primeiro emplacamento, jogo de placas, despachante, etc.), com o primeiro emplacamento no município de Porto Velho. Padronização: os veículos deverão ser entregues plotados com a logo da Seduc e do GOVERNO DO ESTADO DE RONDÔNIA. O adesivo para plotagem deverá ter Película opaca autoadesiva, branca, cast, polimérica, com impressão digital a base-solvente e com recorte eletrônico, impresso e instalado, em superfícies planas, corrugadas, com curvas simples, compostas ou complexas, para sinalização dos veículos. Deverá conter adesivos nas portas do motorista e carona e na tampa traseira. A logo para plotagem será disponibilizada após o certame licitatório para a empresa vencedora. Cabe ao fornecedor: as 03 (três) primeiras revisões técnicas sem ônus adicional à CONTRATANTE, incluindo na primeira revisão a troca dos itens constantes do plano de manutenção preventiva, conforme manual do fabricante.					

PRAZO DE ENTREGA: Será em até 30 (trinta) dias úteis, contados a partir do primeiro dia útil após o recebimento da Nota de Empenho, ou outro documento equivalente, em remessa única, devidamente embalado, sem avarias.;

OBJETO: REGISTRO DE PREÇOS PARA FUTURA E EVENTUAL AQUISIÇÃO DE VEÍCULOS AUTOMOTORES: VEÍCULOS DE PEQUENO PORTE, VEÍCULOS TIPO CAMINHONETE PICK-UP, VEÍCULO TIPO FURGÃO DE CARGA E VEÍCULO TIPO VAN MINIBUS PARA TRANSPORTE DE PASSAGEIROS, CONFORME CONDIÇÕES E EXIGÊNCIAS ESTABELECIDAS NESTE INSTRUMENTO E SEUS ANEXOS.

05 DE FEVEREIRO DE 2026

LOCAL DE ENTREGA: A entrega dos veículos ocorrerá na sede da Coordenadoria de Almoxarifado e Patrimônio (SEDUC-CAP), que é responsável, dentre outros, pelo armazenamento, controle de estoque e distribuição dos materiais à destinação final. As entregas dos equipamentos deverão ser efetuadas mediante prévio agendamento junto a SEDUC-CAP, no seguinte local:
Endereço: Rua Uruguai, nº 3457, Bairro Industrial, CEP: 76.821-010, em Porto Velho-RO.
Horário de atendimento: segunda à sexta-feira, no horário das 07h30 às 13h30.
Telefone: (69) 3212-8215 e (69) 3212-8216 - Gerente de Apoio, Logística e Distribuição (SEDUC-GALD/CAP).
E-mail: gald@seduc.ro.gov.br;

EMPLACAMENTO: O veículo será entregue emplacado conforme as normas do DETRAN sem custos adicionais para órgão;

PRAZO DE VALIDADE DA PROPOSTA: O prazo de validade de nossa proposta é de 90 (noventa) dias, a contar da assinatura do Contrato.

VALIDADE/GARANTIA: O prazo de garantia contra defeitos de fabricação para os veículos será de 36 (trinta e seis) meses, a qual se inicia a partir do RECEBIMENTO DEFINITIVO dos bens a contar da data de entrega à CONTRATANTE;

DECLARAÇÕES:
Declaramos que nos preços cotados estão incluídos todos os custos diretos e indiretos necessários à perfeita execução do objeto, composição do BDI, entregas nos municípios consorciados, encargos sociais e inclusive as despesas com materiais e/ou equipamentos fornecidos, mão de obra especializada ou não, fretes, seguros em geral, equipamentos auxiliares, ferramentas, encargos da Legislação Tributária, Social, Trabalhista e Previdenciária, da infortunística do trabalho e responsabilidade civil por quaisquer danos causados a terceiros ou dispêndios resultantes de impostos, taxas, regulamentos e posturas municipais, estaduais e federais, enfim, tudo o que for necessário para a execução total e completa do objeto desta licitação.

Declaramos que estamos cientes e concordamos com as condições contidas no edital e seus anexos, bem como de que a proposta apresentada compreende a integralidade dos custos para atendimento dos direitos trabalhistas assegurados na Constituição Federal, nas leis trabalhistas, nas normas infralegais, nas convenções coletivas de trabalho e nos termos de ajustamento de conduta vigentes na data de sua entrega em definitivo e que cumpre plenamente os requisitos de habilitação definidos no instrumento convocatório;

Declaramos que a nossa proposta econômica compreende a integralidade dos custos para atendimento dos direitos trabalhistas assegurados na Constituição Federal, nas leis trabalhistas, nas normas infralegais, nas convenções coletivas de trabalho e nos termos de ajustamento de conduta vigentes na data de entrega das propostas.

Declaramos que estamos de pleno acordo com todas as condições estabelecidas no Edital e seus Anexos, bem como aceitamos todas as obrigações e responsabilidades especificadas no Termo de Referência.

OBJETO: REGISTRO DE PREÇOS PARA FUTURA E EVENTUAL AQUISIÇÃO DE VEÍCULOS AUTOMOTORES: VEÍCULOS DE PEQUENO PORTE, VEÍCULOS TIPO CAMINHONETE PICK-UP, VEÍCULO TIPO FURGÃO DE CARGA E VEÍCULO TIPO VAN MINIBUS PARA TRANSPORTE DE PASSAGEIROS, CONFORME CONDIÇÕES E EXIGÊNCIAS ESTABELECIDAS NESTE INSTRUMENTO E SEUS ANEXOS.

05 DE FEVEREIRO DE 2026

Catálogo de peças disponível através do link: https://servicos.fiat.com.br/

CONDIÇÕES GERAIS: A proponente declara conhecer os termos do instrumento convocatório que rege a presente licitação.

ASSISTÊNCIA TÉCNICA:
Declaramos que somos concessionária/oficina autorizada do veículo ofertado, estabelecida no Estado de Rondônia, por meio de documento expedido pelo fabricante do veículo, conforme consulta realizada no site da Marca Fiat https://www.fiat.com.br/concessionarias.html

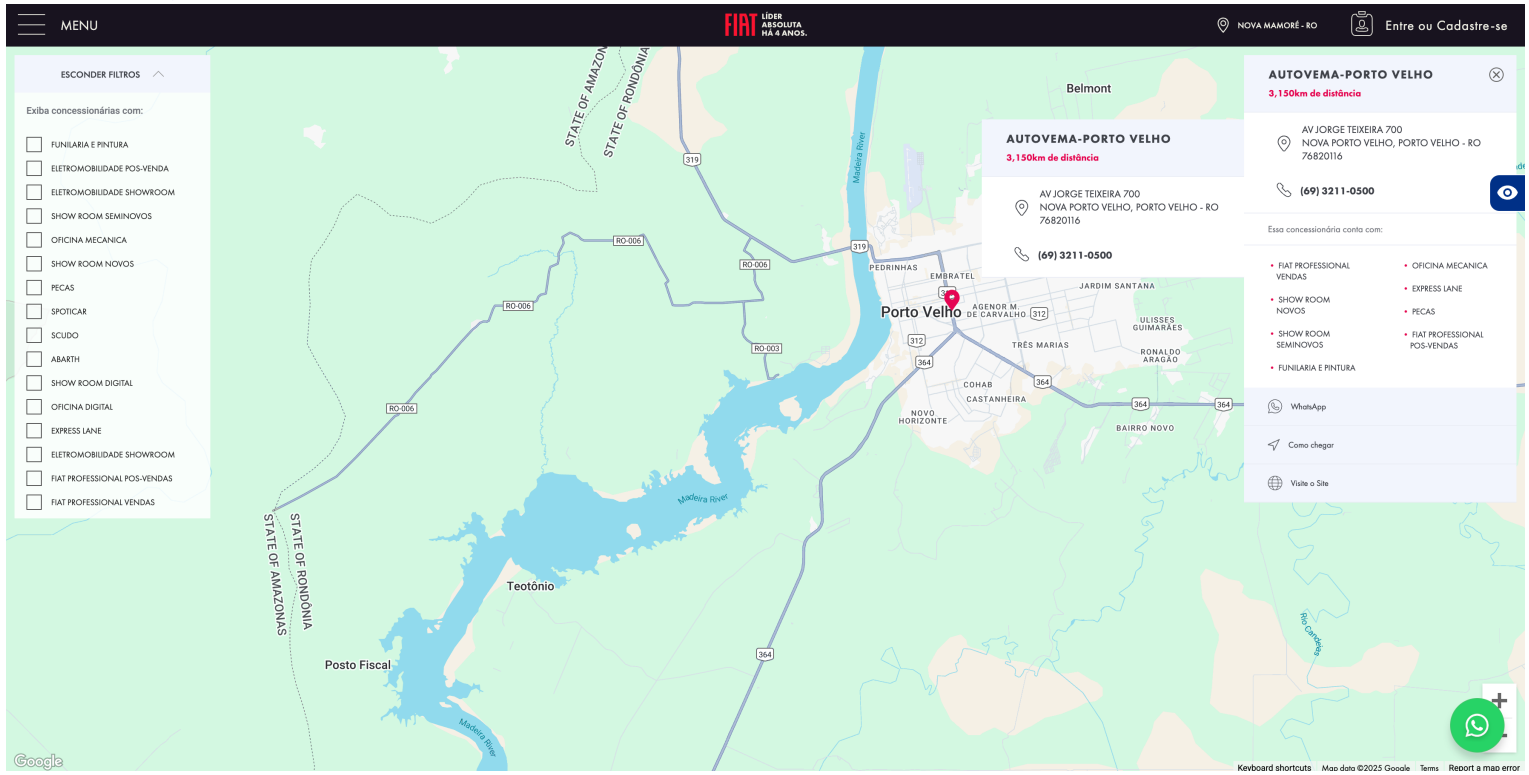

OBJETO: REGISTRO DE PREÇOS PARA FUTURA E EVENTUAL AQUISIÇÃO DE VEÍCULOS AUTOMOTORES: VEÍCULOS DE PEQUENO PORTE, VEÍCULOS TIPO CAMINHONETE PICK-UP, VEÍCULO TIPO FURGÃO DE CARGA E VEÍCULO TIPO VAN MINIBUS PARA TRANSPORTE DE PASSAGEIROS, CONFORME CONDIÇÕES E EXIGÊNCIAS ESTABELECIDAS NESTE INSTRUMENTO E SEUS ANEXOS.

05 DE FEVEREIRO DE 2026

Caso nos seja adjudicado o objeto da licitação, comprometemos a assinar o contrato no prazo determinado no documento de convocação, e para esse fim fornecemos os seguintes dados:

RAZÃO SOCIAL: AUTOVEMA VEICULOS LTDA
CNPJ/MF: 03.968.287/0001-36
ENDEREÇO: Av. Governador Jorge Teixeira, nº 700, Bairro Nova Porto Velho – CEP: 76.820-116, Porto Velho/Rondônia
TEL/FAX: + 55 (69) 99912-9035
CIDADE: PORTO VELHO UF: RONDÔNIA
BANCO: BANCO DO BRASIL S/A, AGÊNCIA:0102-3, CONTA CORRENTE: 10.7558-6

DADOS DO REPRESENTANTE LEGAL DA EMPRESA PARA ASSINATURA DO CONTRATO:
NOME: ADELIO BAROFALDI, portador da Carteira de Identidade nº 1.335.952 SSP/PR e do CPF nº 251.732.519-72
CARGO/FUNÇÃO: ADMINISTRADOR

ADELIO BAROFALDI

ADMINISTRADOR: ADELIO BAROFALDI
AUTOVEMA VEICULOS LTDA
CNPJ nº 03.968.287/0001-36

OBJETO: REGISTRO DE PREÇOS PARA FUTURA E EVENTUAL AQUISIÇÃO DE VEÍCULOS AUTOMOTORES: VEÍCULOS DE PEQUENO PORTE, VEÍCULOS TIPO CAMINHONETE PICK-UP, VEÍCULO TIPO FURGÃO DE CARGA E VEÍCULO TIPO VAN MINIBUS PARA TRANSPORTE DE PASSAGEIROS, CONFORME CONDIÇÕES E EXIGÊNCIAS ESTABELECIDAS NESTE INSTRUMENTO E SEUS ANEXOS.

05 DE FEVEREIRO DE 2026

DECLARAÇÕES UNIFICADAS

AUTOVEMA VEICULOS LTDA, com sede na Av. Governador Jorge Teixeira, nº 700, Bairro Nova Porto Velho – CEP: 76.820-116, Porto Velho/Rondônia, inscrita no CNPJ/MF sob nº 03.968.287/0001-36, inscrição Estadual Nº 554049, por intermédio de seu representante legal o Sr. Chandyles Bruno de Almeida Oliveira, portador da Carteira de Identidade nº 10825843 SSP/AC e do CPF nº 005.976.912-23, infra-assinado, **DECLARA** nos termos abaixo:

1. Declara que atende aos requisitos de habilitação, e que responderá pela veracidade das informações prestadas, na forma da lei.

2. Declara que cumpre as exigências de reserva de cargos para pessoa com deficiência e para reabilitado da Previdência Social, previstas em lei e em outras normas específicas.

3. Declara que a proposta econômica apresentada compreende a integralidade dos custos para atendimento dos direitos trabalhistas assegurados na Constituição Federal, nas leis trabalhistas, nas normas infralegais, nas convenções coletivas de trabalho e nos termos de ajustamento de conduta vigentes na data de entrega das propostas.

4. Declara que em cumprimento ao inciso XXXIII, do artigo 7º da Constituição Federal combinado ao inciso VI do artigo 68 da Lei 14.133/2021, que não possuímos em nosso quadro funcional pessoas menores de 18 (dezoito) anos em trabalho noturno, perigoso ou insalubre e, de menores de 16 (dezesseis) anos em qualquer trabalho, salvo na condição de aprendiz, a partir dos 14 (quatorze) anos.

5. Declara que assume inteira responsabilidade pela autenticidade de todos os documentos apresentados, sujeitando-nos a eventuais averiguações que se façam necessárias;

6. Compromete-se a manter, durante todo o período de vigência do presente contrato, em compatibilidade com as obrigações assumidas, todas as condições de habilitação e qualificação exigidas nesta licitação;

7. Compromete-se a repassar na proporção correspondente, eventuais reduções de preços decorrentes de mudanças de alíquotas de impostos incidentes sobre cumprimento do objeto, em função de alterações de legislação pertinente, publicadas durante a vigência do Contrato/Ata de Registro de Preços;

8. Declara que tem conhecimento e submete-se ao disposto neste edital e anexos e legislação aplicada.

9. Declara que até a presente data inexistem fatos impeditivos para nossa habilitação e participação no presente processo licitatório e estamos cientes da obrigatoriedade de declarar ocorrências posteriores.

10. Declara, ainda, que não foi declarada inidônea por nenhum órgão do poder público em qualquer de suas esferas.

11. Declara, conhecer a Lei Federal nº 12.846, de 1º de agosto de 2013, que dispõe sobre a responsabilização administrativa e civil de pessoas jurídicas pela prática de atos contra a administração pública, nacional ou estrangeira, e se comprometem a atuar de forma ética, íntegra, legal e transparente na relação com a Administração Pública;

12. Declara em atendimento ao Acórdão nº 2745/2010 – TCE/PR, que seus sócios, dirigentes ou cotistas, bem como seu representante neste ato Chandyles Bruno de Almeida Oliveira, inscrito no CPF sob nº 005.976.912-23, portador(a) da carteira de identidade nº 10825843 SSP/AC, não são servidores do órgão licitante, nem cônjuge ou companheiro(a), parente em linha reta e/ou colateral, consanguíneo ou afim de servidor(a) público deste órgão contratante, que nele exerça cargo em comissão ou função de confiança, seja membro da comissão de licitação, pregoeiro ou atividade ligada à contratação.

13. Declara para os devidos fins de direito, na qualidade de Proponente dos procedimentos licitatórios, instaurados por este Município, que o responsável legal da empresa é o Sr. Chandyles Bruno de Almeida Oliveira, Portador(a) do RG sob nº 10825843 SSP/AC e CPF nº 005.976.912-23, cuja função/cargo é procurador, responsável pela assinatura do Termo de Contrato/Ata de Registro de Preços, acompanhamento da execução e todos os atos necessários ao cumprimento das obrigações.

OBJETO: REGISTRO DE PREÇOS PARA FUTURA E EVENTUAL AQUISIÇÃO DE VEÍCULOS AUTOMOTORES: VEÍCULOS DE PEQUENO PORTE, VEÍCULOS TIPO CAMINHONETE PICK-UP, VEÍCULO TIPO FURGÃO DE CARGA E VEÍCULO TIPO VAN MINIBUS PARA TRANSPORTE DE PASSAGEIROS, CONFORME CONDIÇÕES E EXIGÊNCIAS ESTABELECIDAS NESTE INSTRUMENTO E SEUS ANEXOS.

05 DE FEVEREIRO DE 2026

14. Declara para os devidos fins que em caso de qualquer comunicação futura referente e este processo licitatório, bem como em caso de eventual contratação, concordo que o Termo de Contrato/Ata de Registro de Preços seja encaminhado para o seguinte endereço:

E-mail: chandylesoliveira@partner.gruporovema.com.br
Telefone: (68) 99206-7513
15. Caso altere o citado e-mail ou telefone comprometo-me em protocolizar pedido de alteração junto ao Sistema de Protocolo deste Município, sob pena de ser considerado como intimado nos dados anteriormente fornecidos.
16. Declara que está ciente e concorda com as condições contidas no edital e seus anexos, bem como de que a proposta apresentada compreende a integralidade dos custos para atendimento dos direitos trabalhistas assegurados na Constituição Federal, nas leis trabalhistas, nas normas infralegais, nas convenções coletivas de trabalho e nos termos de ajustamento de conduta vigentes na data de sua entrega em definitivo e que cumpre plenamente os requisitos de habilitação definidos no instrumento convocatório;

17. Tomou ciência e concorda com as condições contidas no edital e seus anexos, bem como de que a proposta apresentada compreende a integralidade dos custos para atendimento dos direitos trabalhistas assegurados na Constituição Federal, nas leis trabalhistas, nas normas infralegais, nas convenções coletivas de trabalho e nos termos de ajustamento de conduta vigentes na data de sua entrega em definitivo e que cumpre plenamente os requisitos de habilitação definidos no instrumento convocatório;

18. Que estamos de acordo com o processo de Habilitação e Elaboração Independente de Proposta;

19. Que cumpre as exigências de reserva de cargos para pessoa com deficiência e para reabilitado da Previdência Social, previstas em lei e em outras normas específicas.

ADÉLIO BAROFALDI

ADMINISTRADOR: ADELIO BAROFALDI
AUTOVEMA VEICULOS LTDA
CNPJ nº 03.968.287/0001-36

Marca: FIAT
Estado: SP
Início vigência preço: 05/01/2026

Diretoria de Marketing
Estratégia de Marketing

ARGO DRIVE 1.3 AT FLEX 4P 2026

MVS

Modelo: 358
Versão: AFB
Série: 1
Combustível: ETANOL /GASOLINA
MY: 2026

Dados Técnicos

Cilindrada total (cc) : **1.332**
Potência máxima (cv) : **98,0 (G) a 6.000 / 107,0 (E) a 6250 rpm**
Torque máximo (kgf.m) : **13,2 (G) a 4250 / 13,7 (E) a 4000 rpm**
Altura do solo (mm) : **134**
Altura do veículo (mm) : **1.514**
Capacidade do porta-malas (litros) : **300**
Comprimento do veículo (mm) : **4.031**
Entre-Eixos (mm) : **2.521**
Largura do veículo (mm) : **1.962**
Tanque de combustível (litros) : **45**

Itens de Série

***Apple Carplay e Android Auto com espelhamento sem fio**
***Câmbio automático do tipo CVT (com 7 velocidades simuladas) e modo Sport**
***Farois Full LED com máscara negra**
***Motor 1.3 Firefly Flex de 4 cilindros**
***Piloto automático**
***Retrovisores externos preto Vulcano**
***Sensor de temperatura externa**
. Hill Holder (sistema ativo freio com controle eletrônico que auxilia nas arrancadas do veículo em subida)
.Aerofólio traseiro
.Alarme antifurto
.Alertas de limite de velocidade e manutenção programada
.Ar condicionado com filtro antipólen
.Banco do motorista com regulagem de altura
.Banco do passageiro com bolsa porta objetos no encosto
.Banco traseiro rebatível
.Brake Light e ESS (Sinalização de frenagem de emergência)
.Central Multimídia UCONNECT de 7" Touchscreen com Android Auto e Apple Car Play, Bluetooth, entradas USB (2) e Sistema de reconhecimento de voz; Segunda porta USB
.Chave canivete com Fiat Code e telecomando para abertura das portas, vidros e porta-malas
.Check quadro de instrumentos (Welcome Moving)
.Cintos de segurança dianteiros retráteis de 3 pontos sem regulagem de altura
.Cintos de segurança traseiros (laterais e central) retráteis de 3 pontos
.Computador de Bordo (distância, consumo médio, consumo instantâneo, autonomia, velocidade média e tempo de percurso)
.Controle eletrônico de tração e estabilidade (TC + ESC)
.Desembaçador do vidro traseiro temporizado
.Direção elétrica progressiva
.Drive by Wire (Controle eletrônico da aceleração)
.Encostos de cabeça traseiros (laterais e central)
.Follow me home
.Gancho universal para fixação cadeira criança (Isofix)
.HCSS (Sistema de partida a frio sem tanque auxiliar de gasolina)
.HSD (High Safety Drive) - Airbag duplo (motorista e passageiro) e ABS com EBD
.Iluminação do porta-luvas
.Iluminação do porta-malas
.iTPMS (Monitoramento de pressão dos pneus)
.Lane Change (Função auxiliar para acionamento das setas indicando trocas de faixa)
.Limpador e lavador dos vidros dianteiro e traseiro com intermitência
.Luz de leitura dianteira
.Luz diurna de seguranca - Daytime running lights (DRL)
.Macanetas externas na cor do veículo
.Quadro de instrumentos 3,5" multifuncional com relógio digital, calendário e informações do veículo em TFT personalizável
.Regulagem de altura manual do facho do farol
.Repetidor lateral nos retrovisores
.Retrovisores externos com comando interno mecânico
.Rodas de aço estampado 6.0 x 15" com calotas integrais + Pneus "verde" com baixa resistência a rolagem 185/60 R15
.Sistema de Controle de Emissoes Evaporativas (ORVR)
.Tomada 12V
.Travas elétricas nas portas e porta malas (travamento automático a 20km/h, trava de tampa do combustível, indicador de portas abertas)
.Vidros elétricos dianteiros com one touch e antiesmagamento
.Volante com comandos de rádio e telefone
.Volante com regulagem de altura

Cores

Cores	Revestimento Vinculados
CORES SÓLIDA BÁSICA	
806 - PRETO VULCANO	172, 952
CORES METÁLICA	
979 - CINZA SILVERSTONE	172, 952
619 - PRATA BARI	172, 952
CORES SÓLIDA	
249 - BRANCO BANCHISA	172, 952
978 - VERMELHO MONTECARLO	172, 952

Revestimentos

Revestimentos	Opcionais Vinculados
952 - S-DESIGN INTERIOR	BX7
172 - TEAR FAWKES	

Opcionais

Opcionais		Preço(R$)	Incompatíveis	Vínculos	Cores Incompat.	Revest. Incompat.
BX7	PACK S-DESIGN	4.090,00				
210	PINTURA METALICA	1.990,00				
5CK	PINTURA SOLIDA	990,00				

Tabela temporária e provisória, sujeita a modificações diárias. Para uso exclusivo e simples consulta por parte do profissional vendedor, não gerando obrigações de venda pelos valores meramente indicativos.

SEU FIAT ARGO É O DRIVE 1.3 AT FLEX COM CÂMBIO AUTOMÁTICO NA COR BRANCO BANCHISA.

ARGO DRIVE 1.3 AT FLEX 4P 2026

COR

BRANCO BANCHISA

VERSÃO, MOTOR E CÂMBIO

ARGO DRIVE 1.3 AT FLEX 4P 2026

ITENS DE SÉRIE

- Apple Carplay e Android Auto com espelhamento sem fio
- Farois Full LED com máscara negra
- Piloto automático
- Sensor de temperatura externa

- Aerofólio traseiro
- Alertas de limite de velocidade e manutenção programada
- Banco do motorista com regulagem de altura
- Banco traseiro rebatível
- Central Multimídia UCONNECT de 7" Touchscreen com Android Auto e Apple Car Play, Bluetooth, entradas USB (2) e Sistema de reconhecimento de voz; Segunda porta USB
- Check quadro de instrumentos (Welcome Moving)
- Cintos de segurança traseiros (laterais e central) retráteis de 3 pontos

- Controle eletrônico de tração e estabilidade (TC + ESC)
- Direção elétrica progressiva
- Encostos de cabeça traseiros (laterais e central)
- Gancho universal para fixação cadeira criança (Isofix)
- HSD (High Safety Drive) - Airbag duplo (motorista e passageiro) e ABS com EBD
- Iluminação do porta-malas
- Lane Change (Função auxiliar para acionamento das setas indicando trocas de faixa)
- Luz de leitura dianteira
- Macanetas externas na cor do veículo

- Regulagem de altura manual do facho do farol
- Retrovisores externos com comando interno mecânico

- Sistema de Controle de Emissoes Evaporativas (ORVR)
- Travas elétricas nas portas e porta malas (travamento automático a 20km/h, trava de tampa do combustível, indicador de portas abertas)
- Volante com comandos de rádio e telefone

- Câmbio automático do tipo CVT (com 7 velocidades simuladas) e modo Sport
- Motor 1.3 Firefly Flex de 4 cilindros
- Retrovisores externos preto Vulcano
- Hill Holder (sistema ativo freio com controle eletrônico que auxilia nas arrancadas do veículo em subida)
- Alarme antifurto
- Ar condicionado com filtro antipólen
- Banco do passageiro com bolsa porta objetos no encosto
- Brake Light e ESS (Sinalização de frenagem de emergência)
- Chave canivete com Fiat Code e telecomando para abertura das portas, vidros e porta-malas
- Cintos de segurança dianteiros retráteis de 3 pontos sem regulagem de altura
- Computador de Bordo (distância, consumo médio, consumo instantâneo, autonomia, velocidade média e tempo de percurso)
- Desembaçador do vidro traseiro temporizado
- Drive by Wire (Controle eletrônico da aceleração)
- Follow me home
- HCSS (Sistema de partida a frio sem tanque auxiliar de gasolina)
- Iluminação do porta-luvas
- iTPMS (Monitoramento de pressão dos pneus)
- Limpador e lavador dos vidros dianteiro e traseiro com intermitência
- Luz diurna de seguranca - Daytime running lights (DRL)
- Quadro de instrumentos 3,5" multifuncional com relógio digital, calendário e informações do veículo em TFT personalizável
- Repetidor lateral nos retrovisores
- Rodas de aço estampado 6.0 x 15" com calotas integrais + Pneus "verde" com baixa resistência a rolagem 185/60 R15
- Tomada 12V
- Vidros elétricos dianteiros com one touch e antiesmagamento

- Volante com regulagem de altura

4. Escolha os
ACESSÓRIOS
Selecionar acessórios para o seu carro

Seu carro
ARGO DRIVE 1.3 AT FLEX 4P 2026

0 itens selecionados

ACENDEDOR DE CIGARRO, JG
CÓD. 7090599
R$ 352,68

A simplicidade de ter um isqueiro a mão, sem tirar as suas do volante. O acendedor vem com a praticidade de ser útil, mantendo a funcionalidade da tomada 12V e preservando seu conforto.

Preço sugerido

ADESIVO PARA COLUNA B, ESTILIZADO, JG
CÓD. 7090704
R$ 617,89

Dá ao seu carro uma pitada extra de estilo. Esse adesivo proporciona amplitude aos vidros e um pouco mais de proteção.

Preço sugerido

ADESIVO PLOTADO DE TETO, PRETO
CÓD. 50928103
R$ 862,90

Destaque o estilo e design de seu veículo com o adesivo plotados em preto para o teto, feito com material durável e resistente, que preserva a pintura do teto.

Preço sugerido

ALARME
CÓD. 7095015
R$ 481,17

Por ter sensores ultrassônicos, o alarme volumétrico Mopar libera ondas sonoras que avaliam a movimentação dentro do carro. Ele dispara sempre que detecta uma mudança nesse ambiente, como uma janela quebrada por exemplo.

Preço sugerido

ALTO-FALANTE TRIAXIAIS 6X9", DIANTEIRO, PAR
CÓD. 50928230
R$ 596,63

Potência e clareza de som. Garantindo áudio de qualidade do grave ao agudo.
• 6x9" dianteiro • *Imagem ilustrativa.

Preço sugerido

ALTO-FALANTE TRIAXIAIS 6X9", TRASEIRO, PAR
CÓD. 50928457
R$ 617,71

Potência e clareza de som. Garantindo áudio de qualidade do grave ao agudo.
• 6x9" traseiro • *Imagem ilustrativa.

Preço sugerido

BADGE MOPAR, BELT, ADESIVO LATERAL
CÓD. 50928165
R$ 236,05

Um detalhe que assina o seu carro customizado com Acessórios Originais Mopar.

Preço sugerido

BADGE MOPAR, PIN, ADESIVO LATERAL
CÓD. 50928166
R$ 296,33

Um detalhe que assina o seu carro customizado com Acessórios Originais Mopar.

Preço sugerido

BOLSA PORTA-OBJETOS FLEXÍVEL MOPAR
CÓD. 7092704
R$ 324,51

Uma bolsa moderna e exclusiva para você carregar tudo o que mais precisa, com proteção e estilo.

Preço sugerido

CABIDE DE BANCO, CROMADO
CÓD. 50927592
R$ 181,98

Seu carro garantindo a seu estilo dentro e fora dele. O cabide se encaixa no apoio de cabeça do banco e deixa as roupas sem amassados, sempre em perfeito estado.

Preço sugerido

CABIDE DE BANCO, PRETO
CÓD. 50927872
R$ 181,98

Seu carro garantindo a seu estilo dentro e fora dele. O cabide se encaixa no apoio de cabeça do banco e deixa as roupas sem amassados, sempre em perfeito estado.

Preço sugerido

CAIXA PARA TRANSPORTE DE ANIMAIS COM CINTO
CÓD. 50927619
R$ 803,56

A capa de transporte de animais dá maior segurança e conforto para seu pet e conserva o interior do veículo. Objeto ideal para quem tem um companheiro inseparável de viagens.

Preço sugerido

CALHA DE CHUVA, JG
CÓD. 50928106
R$ 535,98

Não importa o tempo! Faça chuva ou faça sol, a calha permite você dirigir com os vidros semi-abertos tendo a proteção que você precisa, sem abrir mão do conforto e a sensação agradável de ar fresco, tudo isso sem comprometer design, dando mais linhas ao estilo.Jogo

Preço sugerido

CÂMERA DE RÉ
CÓD. 50928460
R$ 634,90

Torne as suas manobras muito mais fáceis com esse acessório original. A câmera aumenta o campo de visão do condutor e acompanha os movimentos do carro. Disponível somente para central 9"

Preço sugerido

CAPA DE RETROVISOR, CROMADA, COM SIDE REPEATER, PAR
CÓD. 50928188
R$ 772,53

Seu carro deve refletir o brilho e estilo que ele tem. Para isso, o detalhe cromado, além de atrativo do retrovisor, é o destaque espelhado de você em seu carro. Além do Side Repeater tornar mais evidente para qual direção você irá seguir, fazendo de onde você passa um trânsito mais seguro. Par

Preço sugerido

CHICOTE ELÉTRICO PARA REBOQUE, NACIONAL
CÓD. 7095870
R$ 774,12

Conjunto elétrico complementar para engate reboque, inclui modulo de interface.

Preço sugerido

ENGATE REBOQUE REMOVÍVEL TRASEIRO, CHICOTE
CÓD. 7094411
R$ 768,26

Forte e durável, o engate acopla de forma fácil e com firmeza. De acabamento resistente, suas camadas de pintura ajudam contra a corrosão e a ferrugem. Tornando funcional puxar reboques, carretinha de transporte e trailer para viagem. A instalação elétrica, não descrita aqui, é necessária e deve ser feita na Concessionária de sua escolha.

Preço sugerido

ENGATE REBOQUE REMOVÍVEL TRASEIRO, PARTE MECÂNICA
CÓD. 50928191
R$ 1.505,03

Forte e durável, o engate acopla de forma fácil e com firmeza. De acabamento resistente, suas camadas de pintura ajudam contra a corrosão e a ferrugem. Tornando funcional puxar reboques, carretinha de transporte e trailer para viagem. A instalação elétrica, não descrita aqui, é necessária e deve ser feita na Concessionária de sua escolha.

Preço sugerido

FAROL DE NEBLINA, PAR
CÓD. 50928225
R$ 1.798,80

Com a função de aprimorar a iluminação em caso de neblina, tempestade e chuviscos intensos, também destaca as dispositivas refletivas que estão na rua, guiando você do jeito mais seguro no seu trajeto.Par

Preço sugerido

FRISO LATERAL TEXTURIZADO, JG
CÓD. 50928122
R$ 256,49

Ainda que você seja cuidadoso, é impossível ter certeza que o dono do carro ao lado seja tão cuidadoso quanto você. A função do frisa é exatamente evitar esses pequenos danos - arranhões, amassados, batidas - É um acessório indispensável para garantir a paz de espírito.Jogo

Preço sugerido

FRISO LATERAL, BRANCO ALASKA, JG
CÓD. 100258470
R$ 450,55

Ainda que você seja cuidadoso, é impossível ter certeza que o dono do carro ao lado seja tão cuidadoso quanto você. A função do frisa é exatamente evitar esses pequenos danos - arranhões, amassados, batidas - É um acessório indispensável para garantir a paz de espírito.Jogo

Preço sugerido

FRISO LATERAL, BRANCO BANCHISA, JG
CÓD. 100258450
R$ 450,54

Ainda que você seja cuidadoso, é impossível ter certeza que o dono do carro ao lado seja tão cuidadoso quanto você. A função do frisa é exatamente evitar esses pequenos danos - arranhões, amassados, batidas - É um acessório indispensável para garantir a paz de espírito.Jogo

Preço sugerido

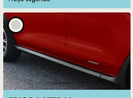

FRISO LATERAL, VERMELHO ALPINE, JG
CÓD. 100258455
R$ 450,55

Ainda que você seja cuidadoso, é impossível ter certeza que o dono do carro ao lado seja tão cuidadoso quanto você. A função do frisa é exatamente evitar esses pequenos danos - arranhões, amassados, batidas - É um acessório indispensável para garantir a paz de espírito.Jogo

Preço sugerido

FRISO LATERAL, CINZA SILVERSTONE, JG
CÓD. 100261408
R$ 450,54

Ainda que você seja cuidadoso, é impossível ter certeza que o dono do carro ao lado seja tão cuidadoso quanto você. A função do frisa é exatamente evitar esses pequenos danos - arranhões, amassados, batidas - É um acessório indispensável para garantir a paz de espírito.Jogo

Preço sugerido

FRISO LATERAL, CROMADO, JG
CÓD. 50928114
R$ 765,75

Ainda que você seja cuidadoso, é impossível ter certeza que o dono do carro ao lado seja tão cuidadoso quanto você. A função do frisa é exatamente evitar esses pequenos danos - arranhões, amassados, batidas - É um acessório indispensável para garantir a paz de espírito.Jogo

Preço sugerido

FRISO LATERAL, PRATA BARI, JG
CÓD. 100258465
R$ 450,54

Ainda que você seja cuidadoso, é impossível ter certeza que o dono do carro ao lado seja tão cuidadoso quanto você. A função do frisa é exatamente evitar esses pequenos danos - arranhões, amassados, batidas - É um acessório indispensável para garantir a paz de espírito.Jogo

Preço sugerido

FRISO LATERAL, PRETO VESÚVIO, JG
CÓD. 100258475
R$ 450,54

Ainda que você seja cuidadoso, é impossível ter certeza que o dono do carro ao lado seja tão cuidadoso quanto você. A função do frisa é exatamente evitar esses pequenos danos - arranhões, amassados, batidas - É um acessório indispensável para garantir a paz de espírito.Jogo

Preço sugerido

FRISO LATERAL, PRETO VOLCANO, JG
CÓD. 100258460
R$ 450,55

Ainda que você seja cuidadoso, é impossível ter certeza que o dono do carro ao lado seja tão cuidadoso quanto você. A função do frisa é exatamente evitar esses pequenos danos - arranhões, amassados, batidas - É um acessório indispensável para garantir a paz de espírito.Jogo

Preço sugerido

FRISO LATERAL, VERMELHO MONTE CARLO, JG
CÓD. 100261403
R$ 450,54

Ainda que você seja cuidadoso, é impossível ter certeza que o dono do carro ao lado seja tão cuidadoso quanto você. A função do frisa é exatamente evitar esses pequenos danos - arranhões, amassados, batidas - É um acessório indispensável para garantir a paz de espírito.Jogo

Preço sugerido

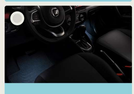

ILUMINAÇÃO INTERNA
CÓD. 7090686
R$ 321,98

Utilidade e brilho, a iluminação interna serve para clarear o ambiente e definir estilo ao veículo; mais versatilidade à visão e estilo a tendência.

Preço sugerido

MAÇANETA CROMADA, JG
CÓD. 7091295
R$ 880,66

Mais esportividade e sofisticação. A Capa de Maçaneta Cromada é para quem não abre mão de um estilo diferenciado para seu Fiat. Jogo

Preço sugerido

PARAFUSO ANTIFURTO PARA AS RODAS, JG
CÓD. 50902050
R$ 420,40

Precaução nos detalhes nunca é demais. Simples e eficaz, essa peça protege as rodas contra furtos e mantém as características originais do seu carro. Jogo

Preço sugerido

PROJETOR DE LOGO FIAT
CÓD. 7096267
R$ 507,59

Luz de cortesia Logo Fiat colorido acionado ao abrir a porta do veículo, iluminando o chão com estilo e praticidade.

Preço sugerido

PROTETOR DE CÁRTER, GSE 1.0 & 1.3
CÓD. 50928365
R$ 404,04

Com a principal função de evitar que pedras, lama e água, atinjam o recipiente que abriga o óleo lubrificante, o Protetor de Cárter também protege de impactos em lombadas e buracos.

Preço sugerido

PROTETOR DE SOLEIRA VINIL, LOGO MOPAR
CÓD. 50928105
R$ 235,13

O protetor de soleira alia proteção e estilo. É um acessório que personaliza e protege a pintura do seu carro no momento de entrada e saída dele.

Preço sugerido

REDE ELÁSTICA PARA O BANCO DIANTEIRO
CÓD. 50927606
R$ 90,31

Feita de nylon ideal para reter e organizar objetos colocados no banco, impedindo que se desloquem.

Preço sugerido

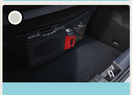

REDE ENVELOPE PARA CABINE
CÓD. 7086178
R$ 179,90

A rede envelope porta-objetos é a forma mais prática, rápida e segura de guardar objetos dentro do veículo. Possui elásticos e ganchos plásticos que garantem sua fixação e sua versatilidade.

Preço sugerido

REDE VERTICAL RETENÇÃO DE CARGAS NO PORTA-MALAS
CÓD. 100228111
R$ 142,45

Organiza e retem os objetos no assoalho do porta-malas, impedindo que se desloquem. Produzida em nylon possui alta resistência e durabilidade, com ganchos de fixação específicos para seu veículo.

Preço sugerido

RODA EM LIGA LIVE ARO 15" TREKKING, UN.
CÓD. 100256478
R$ 4.259,71

Esportividade e elegância. As rodas de liga leve conferem visual moderno e esportivo ao seu FIAT.

Preço sugerido

RODA EM LIGA LIVE ARO 15", UN.
CÓD. 100250883
R$ 3.004,83

Esportividade e elegância. As rodas de liga leve conferem visual moderno e esportivo ao seu FIAT.

Preço sugerido

RODA LIGA LEVE ARO 15, JG
CÓD. 7092641
R$ 4.241,64

Mais esportividade e elegância para o seu Fiat Argo. Além do estilo diferenciado, as rodas de liga leve são mais leves e resistentes que os modelos tradicionais.

Preço sugerido

SUPORTE DE BIKE PARA ENGATE
CÓD. 7094958
R$ 3.159,90

Suporte para 2 bikes. Leve suas bicicletas para onde quiser de forma segura e prática, sem ocupar espaço dentro do cocpmbio. Transbike completo com cinta para amarração das bicicletas, cintas com ganchos para estabilização do transportador e protetor de pedal. Obrigatório o uso de Régua de Sinalização, conforme Resolução nº 955 – Contran - 28/03/2022 (Item não incluso no produto).

Preço sugerido

SUPORTE DE BIKE PARA ENGATE
CÓD. 7094957
R$ 1.520,64

Suporte para 3 bikes. Leve suas bicicletas para onde quiser de forma segura e prática, sem ocupar espaço dentro do cocpmbio. Transbike completo com cinta para amarração das bicicletas, cintas com ganchos para estabilização do transportador e protetor de pedal. Obrigatório o uso de Régua de Sinalização, conforme Resolução nº 955 – Contran - 28/03/2022 (Item não incluso no produto).

Preço sugerido

TAPETE DE BORRACHA, JG
CÓD. 52159108
R$ 330,42

Durável, resistente ao desgaste e com a parte inferior antiderrapante, este tapete protege o carpete do carro de sujeira e líquidos derramados. Além disso, dá maior segurança.Jogo

Preço sugerido

TAPETE DE CARPETE COM BORRACHA, JG
CÓD. 52159113
R$ 448,59

Durável, resistente ao desgaste e com a parte inferior antiderrapante, para ficar sempre fixo em qualquer situação. A sensação de bem-estar é garantida no momento da condução proporcionando mais conforto aos seus pés. Jogo

Preço sugerido

TAPETE DE CARPETE COM PVC, JG
CÓD. 50928338
R$ 455,73

Durável, resistente ao desgaste e com a parte inferior antiderrapante, para ficar sempre fixo em qualquer situação. A sensação de bem-estar é garantida no momento da condução com o solo mais confortável.Jogo

Preço sugerido

TAPETE DE PVC, JG
CÓD. 50928337
R$ 311,80

Seu carro te proporciona o conforto que te faz se sentir bem. O tapete de PVC tem qualidade superior, é macio e traz uma textura diferenciada que faz todo a diferença no momento de dirigir.Jogo

Preço sugerido

TAPETE PORTA MALAS BORDAS ELEVADAS
CÓD. 7092357
R$ 354,18

Esse resistente tapete impede que seus pertences se desloquem pelo portamalas, além de evitar que líquidos danifiquem o carpete do porta-malas.

Preço sugerido

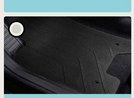

TAPETE PVC LOW COST
CÓD. 7094911
R$ 134,06

Proteção para o carpete do seu FIAT. Mais espessos e resistentes, também ajudam a campar o interior do veículo.

Preço sugerido