

Residência em foco

As residências multiprofissionais constituem uma pós-graduação lato sensu, destinada a profissões que são ou dialogam com a área da saúde – No caso da COREMU/SESAU/RO, temos as áreas que integram os programas: Enfermagem, Farmácia, Fisioterapia, Psicologia, Nutrição, e Farmácia. Esse jornal vem para mostrar as ações desenvolvidas pela residência no mês de Agosto e Setembro.

RUEO

Ações em Celebração ao Agosto Dourado: Mês da Amamentação

Durante o mês de agosto, as residentes e enfermeiras do primeiro ano da obstetrícia realizaram diversas ações em várias localidades, promovendo a conscientização sobre a importância da amamentação. As atividades ocorreram em diferentes espaços, sempre com o objetivo de apoiar e informar as mães e gestantes sobre os benefícios do aleitamento materno.

Acompanhe as ações através das fotos.

Espaço Saúde do Shopping:

As ações foram realizadas diariamente durante todo o mês de agosto, proporcionando um ponto de acesso fácil para mães e famílias.



Maternidade

Municipal

Mãe

Esperança:

A pedido do Núcleo de Educação Permanente (NEP), as atividades aconteceram todas as terças e quintas-feiras no alojamento conjunto. As mães puderam participar de rodas de conversa, tirando dúvidas e compartilhando experiências sobre a amamentação em um ambiente acolhedor.



CIMI (Centro Integrado Materno Infantil)

No Cimi, foi realizada uma roda de conversa na sala de espera.



Alojamento em Conjunto do Hospital de Base Palestra

No alojamento, a coordenadora do setor reservou um dia para realizar uma ação em comemoração ao Agosto Dourado. Nesse evento, as enfermeiras, pediatras e a residente do primeiro ano lideraram discussões sobre a importância da amamentação, promovendo conscientização e compartilhando informações valiosas sobre o tema.

Residência em foco

RUEO

Enfermeiros e médicos se capacitam em novas práticas obstétricas!

As residentes do segundo ano de Obstetrícia Alice, Mayara, Verônica e Vitória promoveram cursos para os municípios, nos quais enfermeiros, médicos, gestores e coordenadores compareceram ao IESPRO. Durante as aulas teóricas e práticas, os participantes abordaram temas como sala de parto, hemorragia pós-parto, hipertensão em gestantes e diabetes gestacional.

Esse evento proporcionou um momento único de aprendizado e troca de experiências, no qual as residentes se destacaram ao apresentar os conteúdos e responder às dúvidas dos participantes.



"Lanterna de Cabeça na Coleta de Citopatológico: Relato de Residentes é Exibido no CBCENF"

As residentes de Enfermagem Obstétrica Isabela Partelli e Lícia Reis, junto com a tutora e enfermeira Elileide Froes, tiveram seu trabalho aprovado no CBCENF, o maior congresso nacional de enfermagem.

O trabalho aprovado, intitulado "O Uso da Lanterna de Cabeça na Coleta de Citopatológico: Relato de Experiência", foi exibido em Recife. Embora Isabela Partelli e Lícia Reis não tenham participado do evento presencialmente, a residente Janaina Dahmer registrou o momento com uma foto, destacando a importância da pesquisa.

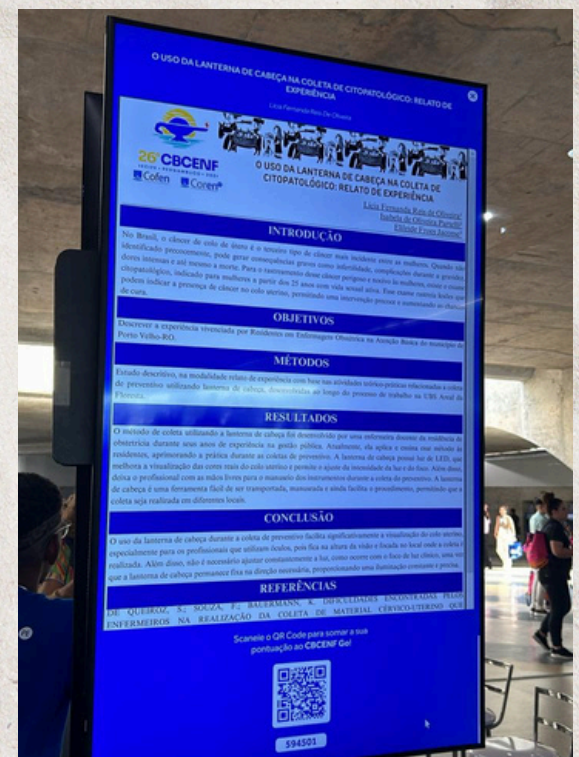

Residência em foco

RM CIA

Nutrição

A residente nutricionista do primeiro ano participou de uma **aula no eixo específico sobre cetoacidose diabética**. Além disso, foi convidada a **ministrar uma aula sobre imunonutrição**, compartilhando conhecimentos essenciais sobre a interação entre nutrição e sistema imunológico.

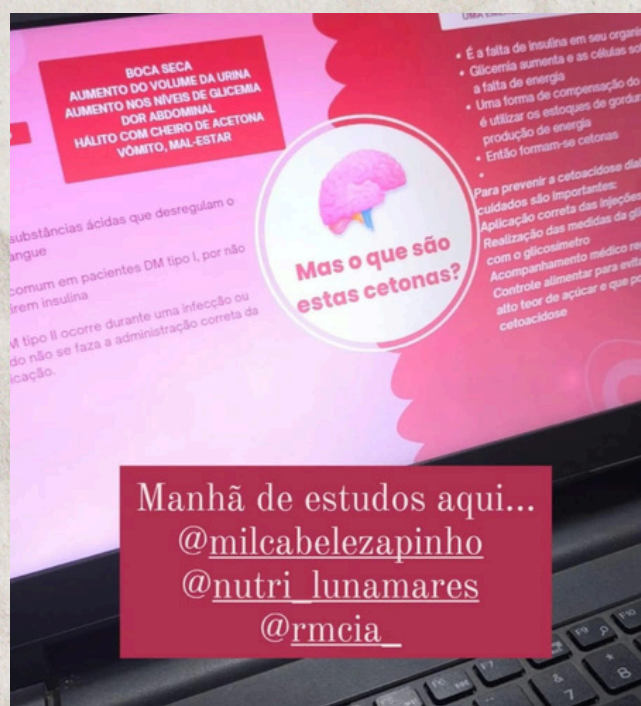

Farmácia

A residente farmacêutica do primeiro ano participou da **aula no eixo específico de Introdução à Farmacologia em UTI**, ministrada pelo professor e preceptor Gilberto Luz.



A farmacêutica residente Ádria Corrêa participou do evento "EI AMO EVIDÊNCIAS", ao lado da Dra. Cinthia Menezes, farmacêutica da Santa Casa de Misericórdia do Pará e consultora do Ministério da Saúde.



Enfermagem

Os residentes do primeiro ano de enfermagem da CIA ofereceram uma **capacitação sobre Balanço Hídrico** para os profissionais do centro cirúrgico do Hospital de Base. A iniciativa teve como objetivo aprimorar o conhecimento e a prática dos profissionais.



Os residentes de enfermagem da CIA **participaram de um treinamento em RCP** (ressuscitação cardiopulmonar) voltado para os profissionais da AMI. O treinamento visou aprimorar as habilidades da equipe em situações de emergência, promovendo a segurança dos pacientes e fortalecendo a capacidade de resposta em casos críticos.



Residência em foco

RMCIA

Capacitação em PAI: R1's da CIA aprimoram habilidades essenciais!

As R1's da CIA participaram da Capacitação em Punção Arterial Invasiva (PAI), promovida pelo Coren Rondônia.



CIA presente no CBCENF

As residentes do primeiro ano conquistaram a aprovação de oito trabalhos no maior congresso de enfermagem do Brasil.

Embora algumas residentes não estivessem presentes no congresso, elas receberam autorização para acompanhar o evento online, garantindo que pudessem participar das discussões e atualizações importantes em tempo real.



RUECC

CONCEITOS BÁSICOS DE PROCESSAMENTO DE PRODUTOS PARA A SAÚDE



Em agosto, as residentes da RUECC foram convidadas a palestrar no auditório do COREN sobre o tema "Processamento de Produtos para Saúde". As enfermeiras Karla e Daniela Pontes abordaram a importância da Central de Material e Esterilização (CME) para o funcionamento eficiente do hospital.

As residentes também elaboraram um vídeo educativo voltado para profissionais da saúde, explicando a Classificação de Spaulding. Este sistema classifica os produtos para saúde em três categorias: não críticos, semi-críticos e críticos.

Residência em foco

RMUE

Psicologia

A residente do segundo ano em Psicologia Roana Santos, do programa RMUE, participou do V Congresso Multiprofissional em Urgência e Emergência de Pernambuco (COMUEPE). Além de aproveitar a oportunidade de adquirir conhecimento com diversos profissionais da área de Emergência, a residente apresentou o trabalho intitulado “Caracterização das notificações compulsórias de tentativas de suicídio por intoxicação exógena no estado de Rondônia”, na forma de resumo simples/banner.

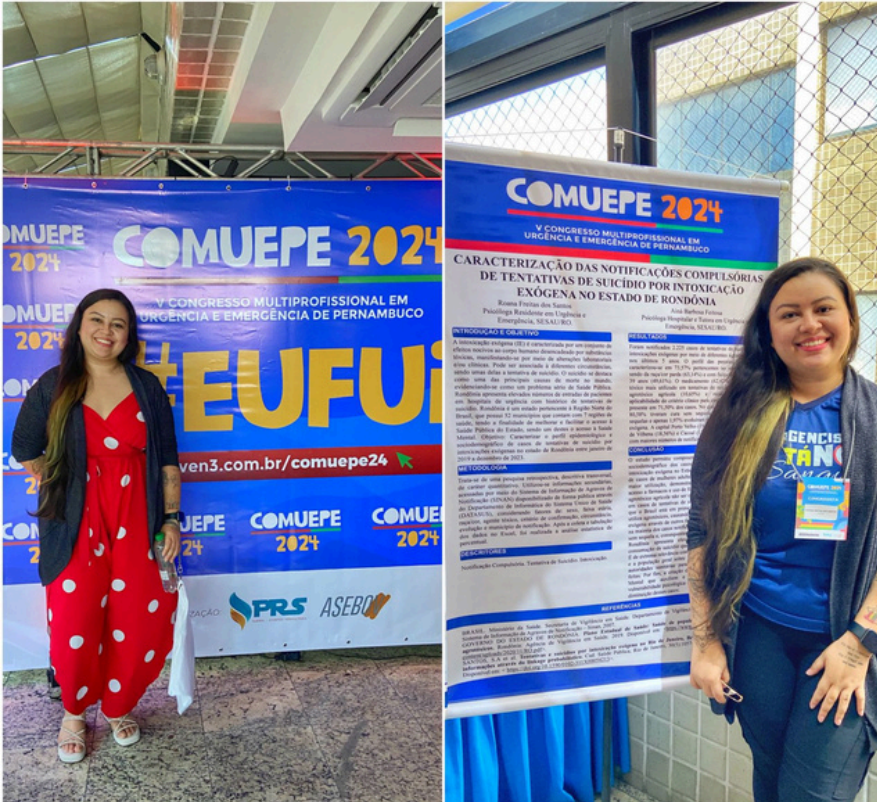

Enfermagem

Em setembro, Recife sediou o maior Congresso Nacional de Enfermagem, o CBCENF, realizado de 16 a 19. Janaina Dahmer, residente do segundo ano da RMUE, teve a honra de apresentar seu trabalho pessoalmente no evento, representando com orgulho o programa de residência e contribuindo para o sucesso do congresso.

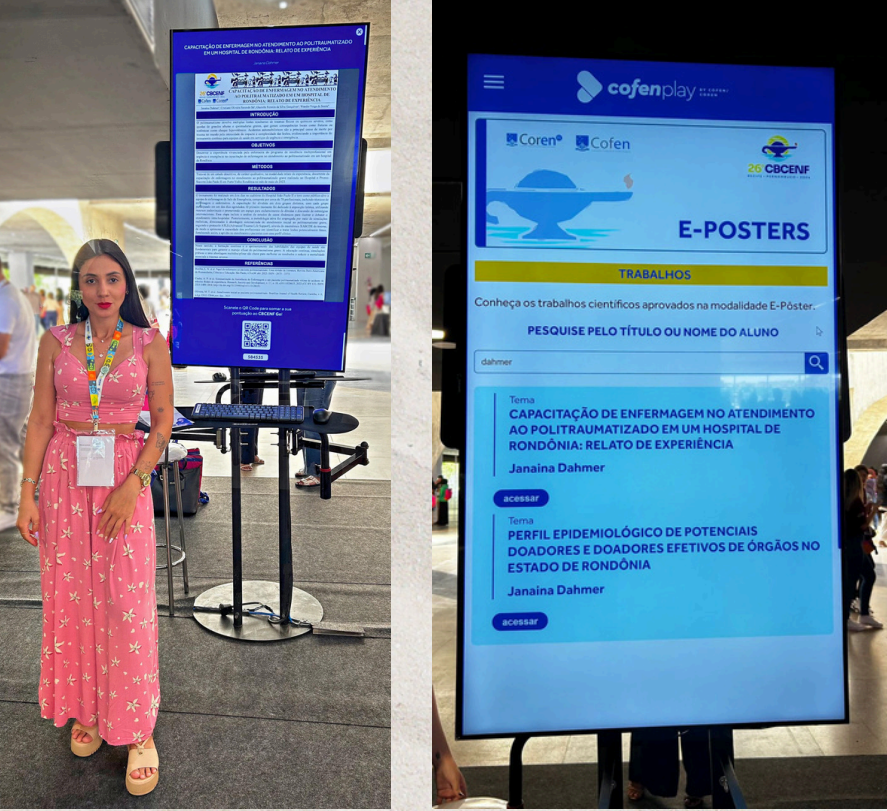

Residência em foco

Vivências Multiprofissionais



Fortalecendo a Formação das Residentes: RUECC E RMCIA participam do curso de Noções de Instrumentação Cirúrgica

Nos dias 5 e 6 de setembro, as residentes da *RUECC e da RMCIA* participaram do curso “Noções sobre Instrumentação Cirúrgica”, ministrado pela especialista em enfermagem médico-cirúrgica, Mara Benedicta. Durante o curso, as residentes tiveram a oportunidade de aprender conceitos fundamentais sobre instrumentação cirúrgica, além de técnicas práticas para a montagem da mesa e organização dos instrumentais.

As aulas abordaram desde a identificação dos principais instrumentos até a aplicação de boas práticas na preparação e manuseio, proporcionando um aprendizado valioso que contribuirá para a formação profissional e a qualidade do atendimento cirúrgico.



Compartilhando experiência: Estudo de Caso no Hospital João XXIII"

Os programas de residência *RMUE e o RMCIA* participaram de um estudo de caso baseado na prática desenvolvida durante a optativa realizada em julho pela residente em Psicologia, Roana Santos, no Hospital João XXIII, em Belo Horizonte-MG. Durante a apresentação, a residente em Urgência e Emergência também compartilhou informações sobre o desenvolvimento da residência multiprofissional nesse hospital.

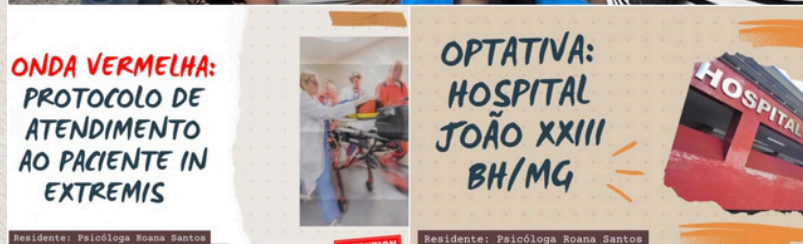

Setembro Amarelo: Residentes participam de ação no IESPRO

As residentes da CIA e da RMUE participaram de uma ação de conscientização sobre a prevenção do suicídio em alusão ao Setembro Amarelo, voltada para os profissionais do IESPRO. Durante o evento, foram abordados temas essenciais relacionados à saúde mental, sinais de alerta e a importância da escuta ativa.



Residência em foco

Vivências Multiprofissionais

Diálogo e Informação: Residentes compartilham conhecimentos sobre saúde com adolescentes!

As residentes do primeiro ano da RUEO, juntamente com a psicóloga residente da RMUE, ministraram uma palestra para adolescentes na Escola José Otino. O evento foi organizado a convite da FIOCRUZ RO, por meio da Doutora Najla e da Doutora Renata, que propuseram uma parceria com as residentes.



Com o tema principal "Dignidade Menstrual", a palestra também abordou outros tópicos relevantes, como prevenção da gravidez na adolescência, métodos contraceptivos e infecções sexualmente transmissíveis. O evento foi um grande sucesso, oferecendo às participantes a oportunidade de esclarecer dúvidas e promovendo uma troca de experiências significativa.

Para encerrar, foram entregues kits de higiene às meninas, contribuindo para a promoção da saúde e do bem-estar.



Inovação e Aprendizado: Residentes lideram workshop para profissionais do Hospital João Paulo II!"

As residentes da RMUE, RMCIA e RUECC ministraram um workshop para profissionais do Centro Cirúrgico, a convite do Núcleo de Educação Permanente (NEP) do Hospital João Paulo II.

O evento proporcionou uma oportunidade valiosa para compartilhar conhecimentos e práticas atualizadas, fortalecendo a capacitação da equipe e promovendo a melhoria contínua nos cuidados cirúrgicos.



Residência em foco

Vivências Multiprofissionais EI AMO EVIDÊNCIAS

Em agosto aconteceu O Encontro Inovador da Amazônia Ocidental/Oriental de Evidências Científicas em Saúde (EI AMO EVIDÊNCIAS) tem como objetivo promover debates e reflexões, além de construir estratégias para a institucionalização do uso de evidências científicas no processo decisório na gestão estadual de saúde na Amazônia Legal. O evento busca implementar uma agenda estadual por meio de colaborações com Instituições de Ensino Superior (IES), Institutos de Ciência e Tecnologia (ICTs), a Rede EVIPNet Brasil, a REBRATS e outros parceiros, formando redes de pesquisa que apoiem a criação, implantação e consolidação dos Núcleos de Evidências (NEVs) na região.

Promovido pela Fiocruz, o evento contou com a participação de residentes de diversos programas da COREMU (RUEO, RUECC, RMCIA E RMUE), incluindo enfermeiros, psicólogos, fisioterapeutas e farmacêuticos. Essa diversidade de profissionais enriqueceu as discussões e contribuiu para o fortalecimento da integração entre os diferentes campos da saúde na busca por práticas baseadas em evidências.





Coremu/SESAU/Porto Velho

Agosto/Setembro 2024

Residência em foco

Vivências Multiprofissionais EI AMO EVIDÊNCIAS

