



GOVERNO DO ESTADO DE RONDÔNIA
Secretaria de Estado da Justiça - SEJUS
Núcleo de Transporte - SEJUS-NUTRA

ANÁLISE

Análise nº 1/2025/SEJUS-NUTRA

PREGÃO ELETRÔNICO Nº 90462/2024/SUPEL/RO

Processo Administrativo: 0033.011591/2024-49

Objeto: Registro de preços para futura e eventual contratação de empresa especializada na prestação de serviços de locação de veículos caracterizadas como viatura, adaptadas com cela, conforme condições, quantidades e exigências estabelecidas em edital.

Assunto: **Análise Técnica da Proposta de Preços: Proposta RECHE GALDEANO- ITEM 03 (0061758766 e 0061758840) PREGÃO ELETRÔNICO Nº 90462/2024/SUPEL/RO.**

Empresa	Documentos	Item	Apta ou Não Apta	Diligência
RECHE GALDEANO & CIA LTDA CNPJ: 08.713.403/0001-90	Proposta RECHE GALDEANO - ITEM 03 - PARTE 01 (0061758766) Proposta RECHE GALDEANO - ITEM 03 - PARTE 02 (0061758840)	03	Apta	Email: 0061800634 Email resposta:0061830024

1. **PROPOSTA RECHE GALDEANO- ITEM 03 (0061758766 E 0061758840)**

A proposta de preços foi encaminhada pela empresa **TRECHE GALDEANO**, especificamente para o ITEM 3 do PREGÃO ELETRÔNICO Nº 90462/2024/SUPEL/RO que trata da locação de veículos **especiais, tipo SUV COMPACTO/MINI SUV/CROSSOVER adaptado para uso policial**.

Pois bem, após análise preliminar da proposta de preços e seus anexos, (0061758766, 0061758840) houve a necessidade de solicitar esclarecimento junto à empresa licitante, referente ao ANEXO III Rastreador, em relação ao item 2.7 do referido anexo III, o qual foi realizado por meio do e-mail 0061800634.

Diante da resposta ao esclarecimento (0061830024) que demonstrou de forma ilustrativa os requisitos exigidos, concluiu-se que o item atende às exigências técnicas estabelecidas em edital.

Com isso, a análise da proposta e seus anexos, (0061758766, 0061758840), revela que os objetos apresentados atendem plenamente às exigências técnicas mínimas previstas no Termo de Referência, sendo as especificações técnicas do veículo, do compartimento de cela, do rádio transceptor, do rastreador e das câmeras fixas.

Dessa forma, considera-se que a proposta de preços da empresa **RECHE GALDEANO** está tecnicamente compatível com as exigências do Termo de Referência e os ANEXOS I, II, II E IV **razão pela qual opina-se pela APROVAÇÃO da referida proposta de preços.**

Atenciosamente,

ALLAN KENEDDY DA COSTA

Gerente de Patrimônio e Logística em substituição
Portaria 864 de 06 de março de 2023 (0036315812)



Documento assinado eletronicamente por **ALLAN KENEDDY DA COSTA, Gerente**, em 03/07/2025, às 09:36, conforme horário oficial de Brasília, com fundamento no artigo 18 caput e seus §§ 1º e 2º, do [Decreto nº 21.794, de 5 Abril de 2017](#).



A autenticidade deste documento pode ser conferida no site [portal do SEI](#), informando o código verificador **0061801172** e o código CRC **C877893E**.

RE: Diligência - esclarecimento sobre a proposta da empresa RECHE GALDEANO

1 mensagem

Davi Brandt <davi.brandt@rechefrotas.com.br>

2 de julho de 2025 às 15:02

Para: Licitação <licitacao@rechealdeano.com.br>, SEJUS/E-mail da unidade <transporte.sejus@gmail.com>

Boa tarde, prezados!

Considerando o questionamento apresentado na diligência em questão, temos 2 pontos de esclarecimento, o primeiro é sobre consulta online dos últimos 90 dias e em segundo, o backup offline dos últimos 3 anos, passamos a esclarecer:

1. Quanto a consulta online dos últimos 90 dias, informamos que a plataforma atende a esta especificação e apresentaremos abaixo tela do sistema onde é possível realizar a busca.

a. Tela de Seleção do Veículo:

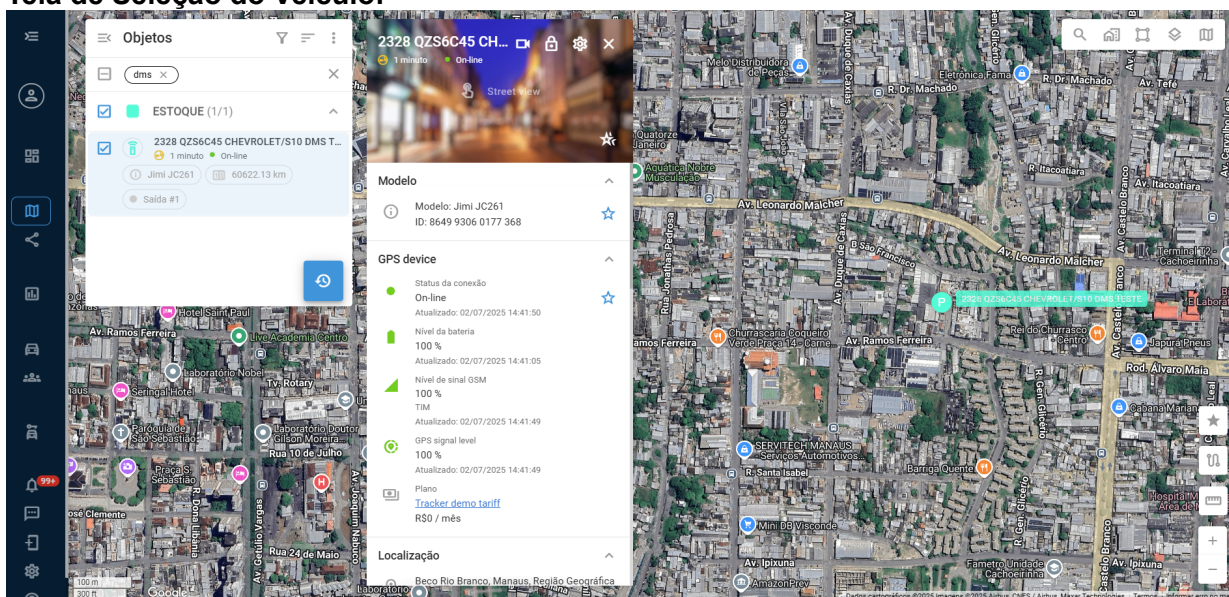

b. Tela de Seleção do Período:

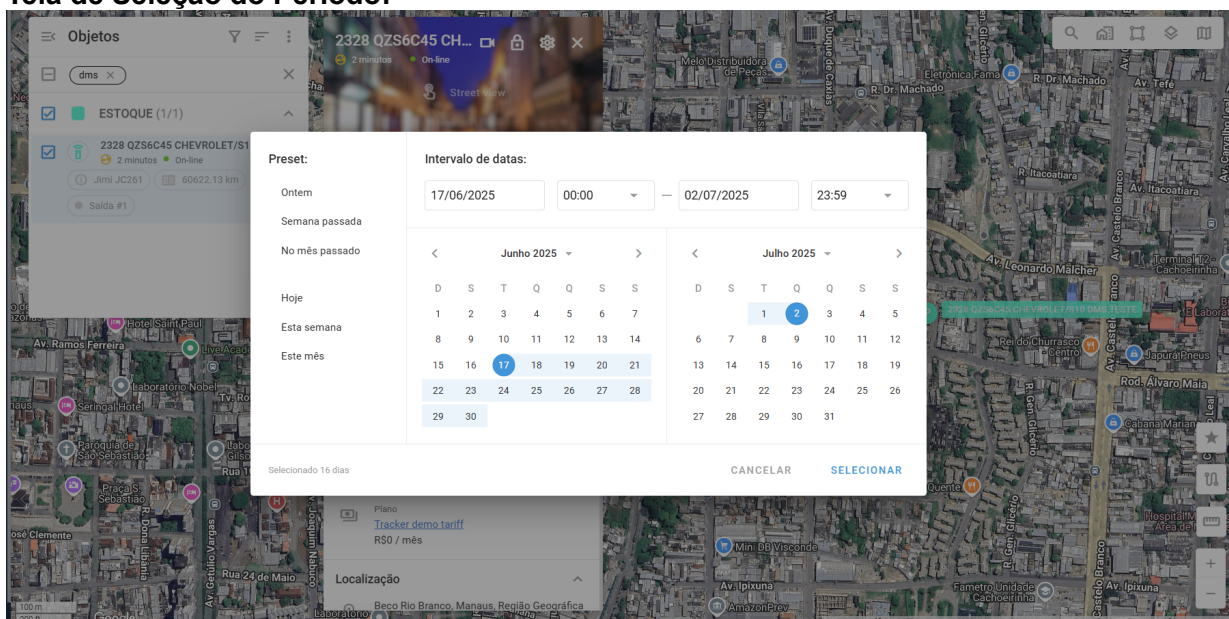

c. Tela de Seleção do Período de 90 Dias:

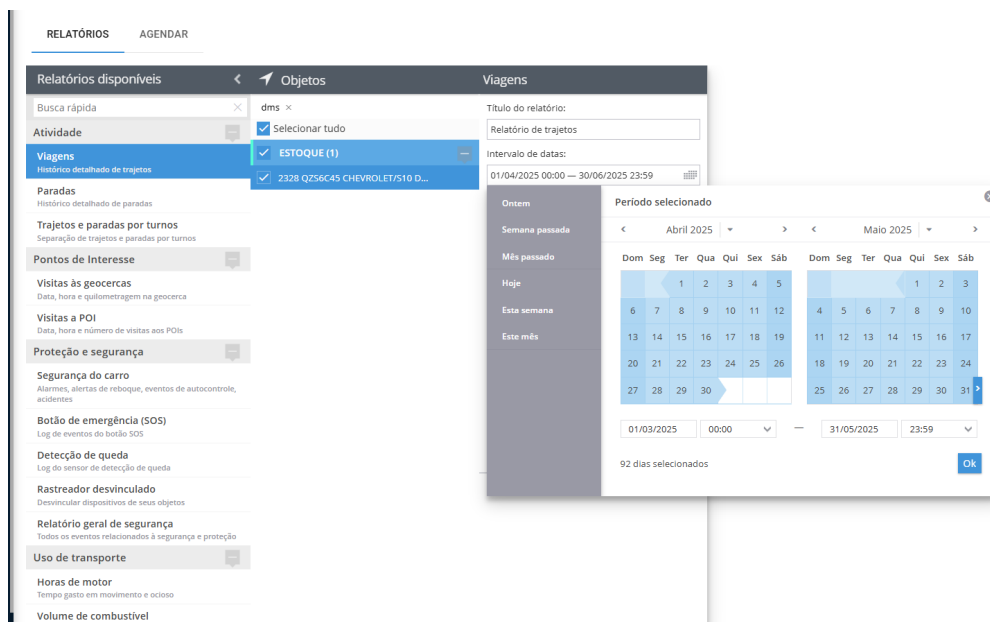

2. Quanto ao Backup offline do período de 3 anos, informamos que os dados ficam arquivados em servidor, sendo convertidos em apresentação de BI ou ainda podendo ser realizada a emissão de relatórios conforme solicitado pelo cliente, vejamos:

- a. **Basta Selecionar o Período Desejado para acessar diversos dados do monitoramento do veículo em período superior a 3 anos.**

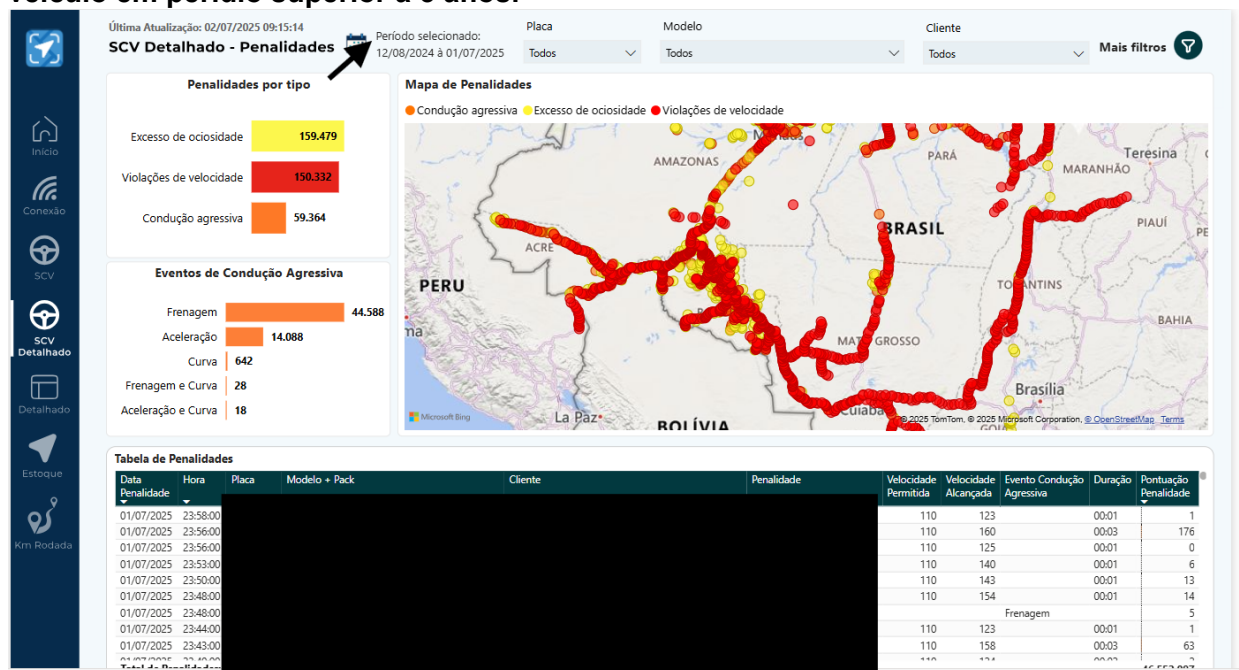

Por fim, cumpre informar que esta empresa já fornece veículos para o Estado de Rondônia e que faz uso da ferramenta de monitoramento e e gestão de frota, podendo ser objeto de consulta quanto a eficiência e qualidade da solução ofertada.

Por tanto, crente que foram esclarecidos os questionamentos, nos colocamos à disposição para qualquer outra dúvida que possa surgir.

Atenciosamente,

Davi Brandt

Gerente B2G (Licitações e Contratos)



Crescimento Sem Freio!



rechefrotas.com.br

Esta mensagem (incluindo arquivos anexos) contém informações confidenciais, privilegiadas ou protegidas por lei. Ela é dirigida exclusivamente ao seu destinatário que a empregará nos ditames legais. Se você não é o destinatário desta mensagem, deve imediatamente destruí-la e advertir o remetente do erro de envio e a destruição da mensagem. Qualquer divulgação, utilização, disseminação ou reprodução (total ou parcial) desta mensagem ou das informações nela contidas é proibida e sujeitará a sanções criminais a que incorrer, sem prejuízo de perdas e danos.

This e-mail (including attached files) contains information that is confidential, privileged or protected by law. It is intended solely for the addressee who will use it under the applicable law. If you are not the intended recipient, you must immediately destroy it and notify the sender of the delivery error and destruction of this message. Any disclosure, use, dissemination or reproduction (in full or in part) of this message or its contents is prohibited and will result in criminal sanctions, without prejudice to any damages.

De: SEI - RO <naoresponda@sistemas.ro.gov.br>

Enviado: quarta-feira, 2 de julho de 2025 11:00

Para: Licitação <licitacao@rechegaldeano.com.br>

Assunto: Diligência - esclarecimento sobre a proposta da empresa RECHE GALDEANO

Proposta RECHE GALDEANO- ITEM 03 (0061758766 e 0061758840) PREGÃO ELETRÔNICO Nº 90462/2024/SUPEL/RO.

Venho por meio deste solicitar esclarecimento, especificamente sobre o acessório RASTREADOR, se o produto ofertado atende ao item 2.7 do Anexo III:

2.7 O sistema deverá disponibilizar para consulta na página na internet e no software as informações de monitoramento do AVL no mínimo os últimos 90 (noventa) dias online e as informações de no mínimo os últimos 03 (Três) anos para consulta off-line, através de back-up para o AVL.

A resposta deverá ser enviada em até 03 (três) dias úteis para o e-mail transporte.sejus@gmail.com

Atenciosamente,

ALLAN KENEDDY DA COSTA
Gerente de Patrimônio e Logística em substituição
Portaria 864 de 06 de março de 2023 (0036315812)

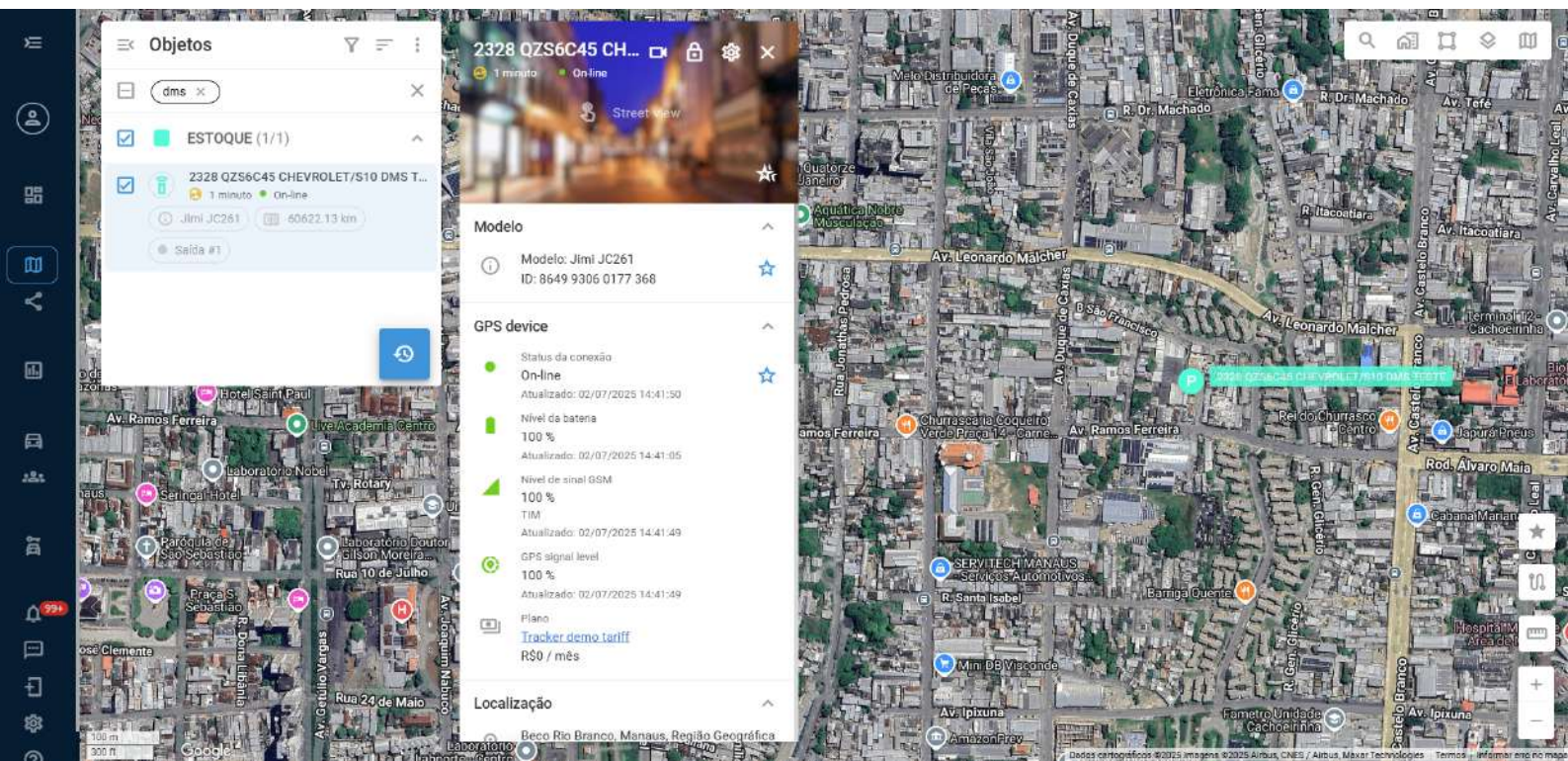

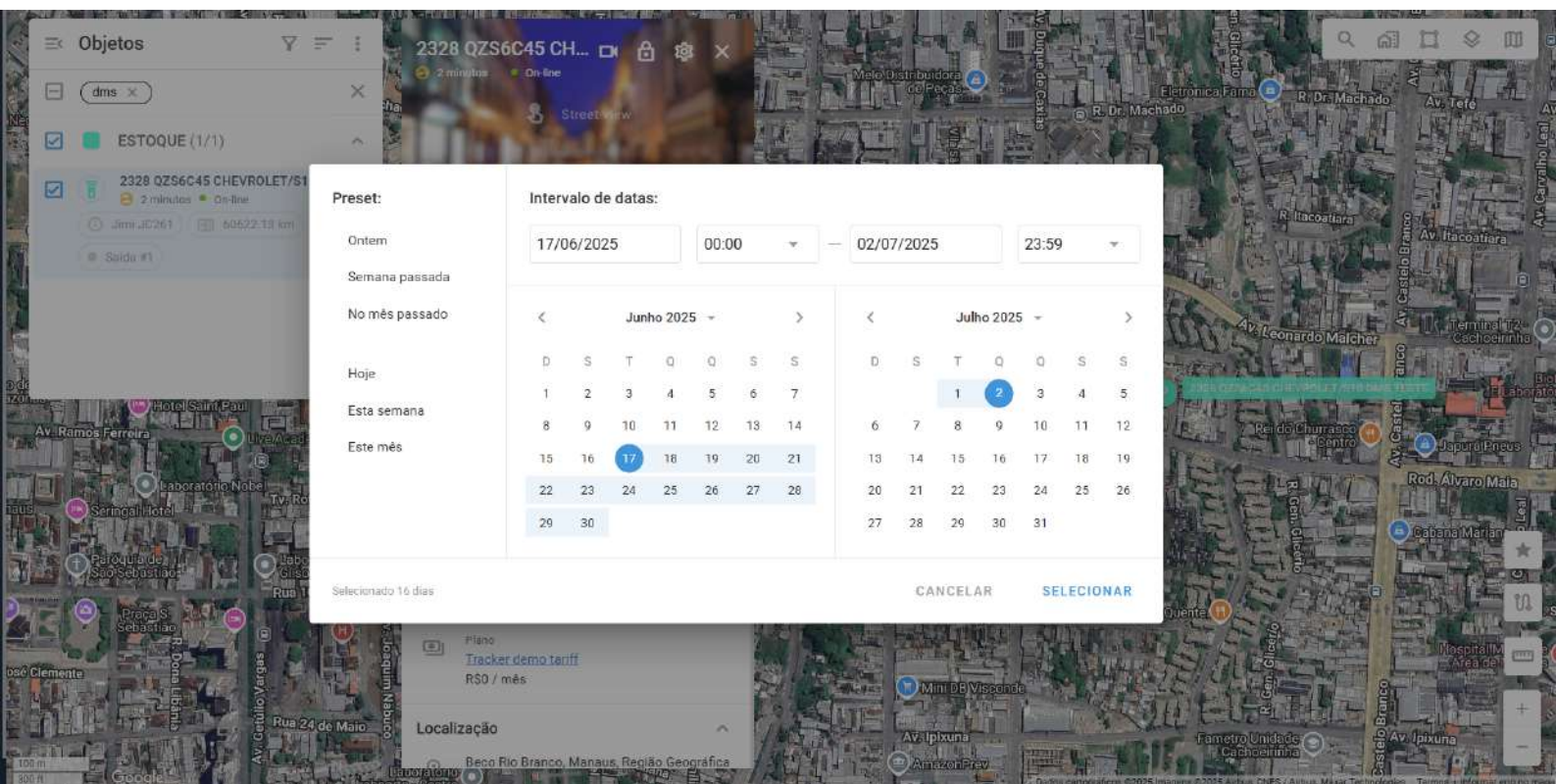

Relatórios disponíveis

Busca rápida

Atividade

Viagens

Paradas

Trajeto e paradas por turnos

Pontos de Interesse

Visitas às geocercas

Visitas a POI

Proteção e segurança

Segurança do carro

Botão de emergência (SOS)

Deteção de queda

Rastreador desvinculado

Relatório geral de segurança

Uso de transporte

Horas de motor

Volume de combustível

Objetos

dms

Selecionar tudo

ESTOQUE (1)

2328 QZ56C45 CHEVROLET/S10 D...

Viagens

Título do relatório:

Relatório de trajetos

Intervalo de datas:

01/04/2025 00:00 — 30/06/2025 23:59

Ontem

Semana passada

Mês passado

Hoje

Esta semana

Este mês

Período selecionado

< Abril 2025 >

< Maio 2025 >

Dom	Seg	Ter	Qua	Qui	Sex	Sáb	Dom	Seg	Ter	Qua	Qui	Sex	Sáb
		1	2	3	4	5				1	2	3	
6	7	8	9	10	11	12	4	5	6	7	8	9	10
13	14	15	16	17	18	19	11	12	13	14	15	16	17
20	21	22	23	24	25	26	18	19	20	21	22	23	24
27	28	29	30				25	26	27	28	29	30	31

01/03/2025 00:00 — 31/03/2025 23:59

92 dias selecionados

Ok

Início

Conexão

SCV

SCV Detalhado

Detalhado

Estoque

Km Rodada

Última Atualização: 02/07/2025 09:15:14

SCV Detalhado - Penalidades

Período selecionado:
12/08/2024 à 01/07/2025

Placa
Todos

Modelo
Todos

Ciente
Todos

Mais filtros

Penalidades por tipo

Excesso de ociosidade

159.479

Violações de velocidade

150.332

Condução agressiva

59.364

Eventos de Condução Agressiva

Frenagem

44.588

Aceleração

14.088

Curva

642

Frenagem e Curva

28

Aceleração e Curva

18

Mapa de Penalidades

Condução agressiva Excesso de ociosidade Violações de velocidade

Microsoft Bing © 2025 TomTom, © 2025 Microsoft Corporation, © OpenStreetMap Terms

Tabela de Penalidades

Data Penalidade	Hora	Placa	Modelo + Pack	Ciente	Penalidade	Velocidade Permitida	Velocidade Alcançada	Evento	Condução Agressiva	Duração	Pontuação Penalidade
01/07/2025	23:58:00					110	123			00:01	1
01/07/2025	23:56:00					110	160			00:03	176
01/07/2025	23:56:00					110	125			00:01	0
01/07/2025	23:53:00					110	140			00:01	6
01/07/2025	23:50:00					110	143			00:01	13
01/07/2025	23:48:00					110	154			00:01	14
01/07/2025	23:46:00							Frenagem			5
01/07/2025	23:44:00					110	123			00:01	1
01/07/2025	23:43:00					110	158			00:03	63
01/07/2025	23:40:00					110	141			00:01	16.553.002