



BOLETIM EPIDEMIOLÓGICO

Situação epidemiológica das arboviroses transmitidas pelo Aedes no Estado de Rondônia até a SE 23/2024

INFORMAÇÕES INICIAIS

As informações apresentadas no boletim são referentes ao período da SE 28 (09/07/2023) até a SE 23 (05/06/2024)

Para elaboração deste boletim, foram utilizados dados epidemiológicos do sistema de informação de agravos de notificação (SINAN), dos quais opera nas versões web (onde são inseridos os dados relativos à dengue e chikungunya) e net (alimentado com informações sobre zika e febre amarela).

É válido ressaltar que os dados do SINAN-WEB e SINAN-NET são alimentados periodicamente pelas equipes municipais e monitorados diariamente pela equipe de vigilância epidemiológica da AGEVISA, de modo que podem sofrer alterações.

Para as análises dos dados foi utilizada estatística descritiva, a partir de medidas de frequências relativa e absoluta. Para processamento e relacionamento das bases de dados, foi utilizado o software Microsoft Excel.

A apresentação das informações epidemiológicas referentes aos casos notificados se deu através de gráficos comparativos de casos para Dengue, Chikungunya e Zika, entre os anos de 2022, 2023 e 2024, a cada Semana Epidemiológica.

O monitoramento semanal da incidência de Dengue, Chikungunya e Zika é por meio de curva epidêmica.

Os números absolutos de casos notificados, confirmados, em investigação, descartados e óbitos são apresentados em tabelas simples, onde são comparados os números do ano vigente com o mesmo período do ano anterior. Também são apresentados os percentuais de aumento ou diminuição de casos entre os anos.

Adicionalmente, é apresentado um perfil epidemiológico dos municípios para as três doenças, onde é apresentado o número de casos por município, a condição epidemiológica, classificação dos óbitos e a identificação dos sorotipos circulantes nos municípios (através de dados do Gerenciador de Ambiente Laboratorial (GAL/LACEN)).

No que tange à Vigilância Entomológica (VE), são apresentados dados referentes ao Levantamento Rápido de Índices para *Aedes aegypti* (LIRAA) de cada município, Sistema do Programa Nacional do Controle de Dengue (SisPNCD) e Sistema de Insumos Estratégicos em Saúde (SIES).

Ainda dentro dos aspectos da VE estadual, são apresentadas as informações relacionadas à distribuição de insumos químicos às Gerências Regionais de Saúde (GRS) dentro do período avaliado.

São elencadas, ainda, as ações do Estado no âmbito da vigilância em saúde e apoio aos municípios nas ações de enfrentamento às arboviroses.

ARBOVIRÔMETRO ESTADUAL

*O cálculo da incidência contempla o período entre a SE28 (09/07/2023) e a SE23 (05/06/2024)

CONDIÇÃO EPIDEMIOLÓGICA | INCIDÊNCIA*

DENGUE	CHIKUNGUNYA	ZIKA
Alerta	Satisfatória	Satisfatória
246,85	7,65	4,45

DENGUE

Dengue - 2024	
Total de casos Notificados	13762
Total de casos Confirmados	3544
Total de casos em Investigação	1397
Total de casos Descartados	8821
Total de óbitos	4

Dengue - 2023	
Total de casos Notificados	16869
Total de casos Confirmados	9593
Total de casos em Investigação	300
Total de casos Descartados	6976
Total de óbitos	7

BIÊNIO 2023 - 2024 CASOS NOTIFICADOS	
Houve redução de 18% com relação aos casos notificados no mesmo período de 2023, com 10% dos casos não concluídos	

BIÊNIO 2023 - 2024 CASOS CONFIRMADOS	
Houve redução de 63% com relação ao total de casos confirmados no mesmo período de 2023	

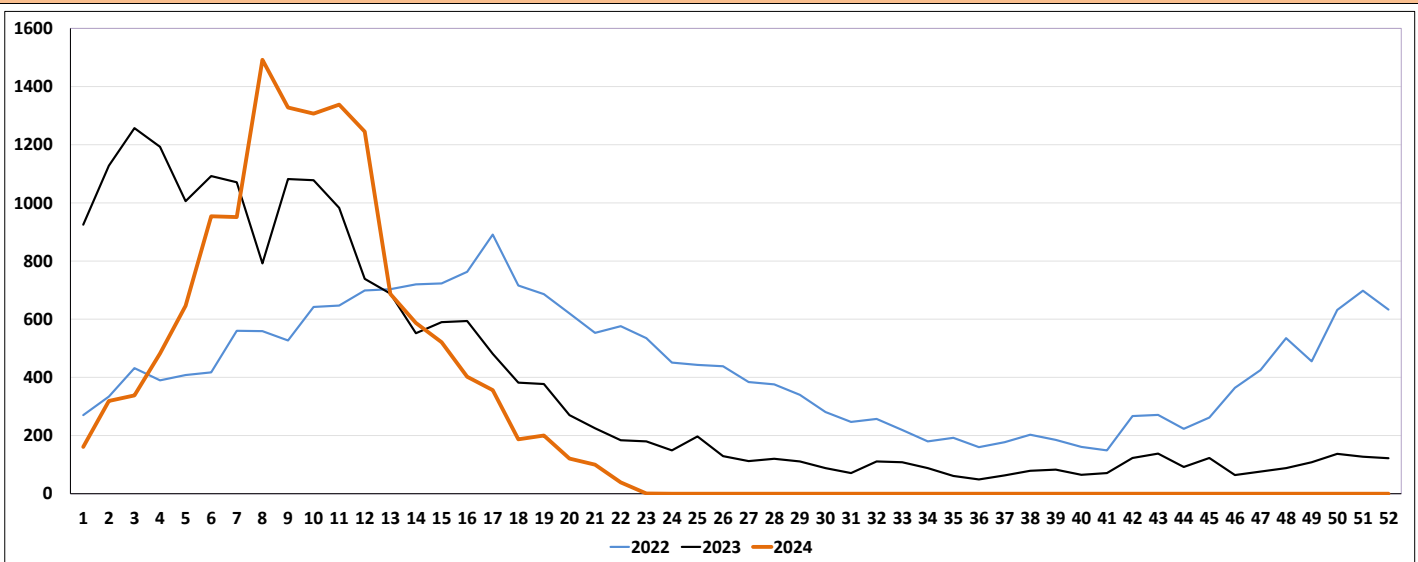

CHIKUNGUNYA

Chikungunya - 2024	
Total de casos Notificados	1751
Total de casos Confirmados	135
Total de casos em Investigação	98
Total de casos Descartados	1518
Total de óbitos	0

Chikungunya - 2023	
Total de casos Notificados	592
Total de casos Confirmados	23
Total de casos em Investigação	20
Total de casos Descartados	549
Total de óbitos	0

BIÊNIO 2023 - 2024 CASOS NOTIFICADOS	
Houve aumento de 196% com relação ao total de casos notificados no mesmo período de 2023, com 6% dos casos não concluídos	

BIÊNIO 2023 - 2024 CASOS CONFIRMADOS	
Houve aumento de 487% com relação ao total de casos confirmados no mesmo período de 2023	

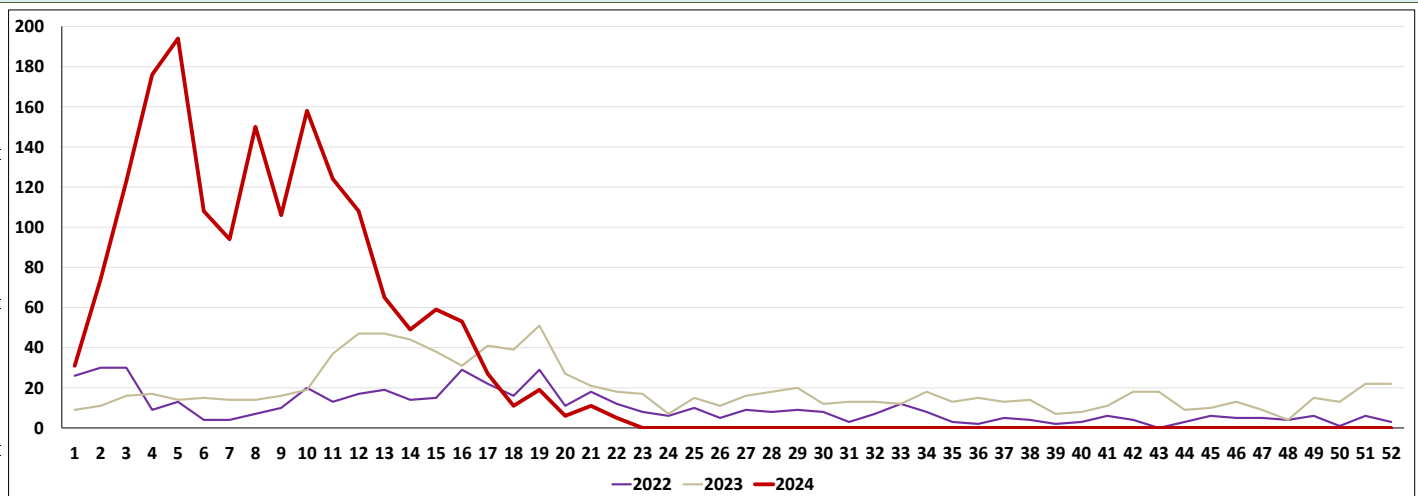

OBS: Os dados de Chikungunya correspondem a semana 01 a 23 de 2024 devido a disponibilização de dados no SINAN WEB

ZIKA

Zika - 2024	
Total de casos Notificados	1805
Total de casos Confirmados	71
Total de casos em Investigação	12
Total de casos Descartados	1722
Total de óbitos	0

Zika - 2023	
Total de casos Notificados	279
Total de casos Confirmados	36
Total de casos em Investigação	4
Total de casos Descartados	239
Total de óbitos	0

BIÊNIO 2023 - 2024 | CASOS NOTIFICADOS

Houve aumento de 547% com relação ao total de casos notificados no mesmo período de 2023

BIÊNIO 2023 - 2024 | CASOS CONFIRMADOS

Houve aumento de 97% com relação ao total de casos confirmados no mesmo período de 2023

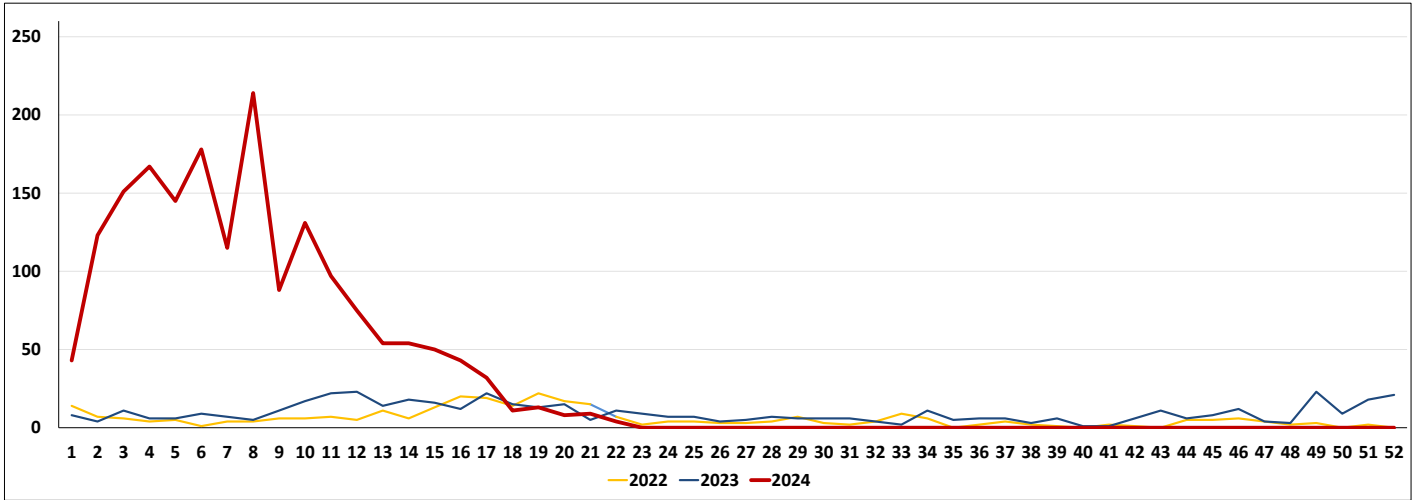

OBS: Os dados de Zika correspondem a semana 01 a 22 de 2024 devido a disponibilização de dados no SINAN OFFLINE.

CASOS NOTIFICADOS DE ARBOVIROSES POR SEMANA EPIDEMIOLÓGICA

Período de consolidação dos dados: SE 1 (01/01/2024) até a SE 23 (05/06/2024)

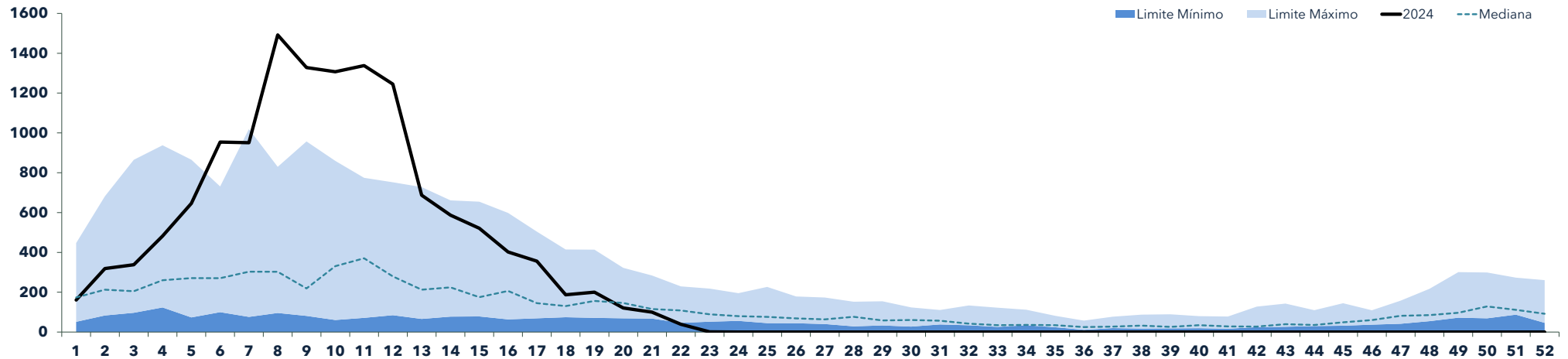

Vigilância das Arboviroses | Período de consolidação dos dados: SE 28 (09/07/2023) até a SE 23 (05/06/2024)

CASOS DE DENGUE | MUNICÍPIOS EM ALERTA

Alvorada d'Oeste, Ariquemes, Cacoal, Campo Novo de Rondônia, Candeias do Jamari, Cerejeiras, Colorado do Oeste, Costa Marques, Jaru, Ji-Paraná, Machadinho d'Oeste, Ministro Andreazza, Monte Negro, Nova Mamoré, Pimenta Bueno, Porto Velho, Teixeiraópolis, Urupá, Vale do Paraíso, Vilhena

CASOS DE DENGUE | MUNICÍPIOS EM SURTO

Alta Floresta d'Oeste, Alto Alegre dos Parecis, Cacaulândia, Castanheiras, Chupinguaia, Corumbiara, Cujubim, Espigão d'Oeste, Nova Brasilândia, Novo Horizonte do Oeste, Parecis, Presidente Médici, Primavera de Rondônia, Rio Crespo, Rolim de Moura, Santa Luzia d'Oeste, São Felipe d'Oeste, Vale do Anari

CASOS DE DENGUE | OCORRÊNCIA DE ÓBITOS

OCORRÊNCIA DE ÓBITOS | 2023

Alta Floresta d'Oeste, Alvorada d'Oeste, Jaru, Ouro Preto do Oeste, Porto Velho, São Felipe d'Oeste

OCORRÊNCIA DE ÓBITOS | 2024

Ariquemes, Espigão d'Oeste, Porto Velho, São Francisco do Guaporé

CASOS DE ZIKA | MUNICÍPIOS EM ALERTA

Primavera de Rondônia

CASOS DE ZIKA | MUNICÍPIOS EM SURTO

Sem Registro

CASOS DE CHIKUNGUNYA | MUNICÍPIOS EM ALERTA

Cerejeiras

CASOS DE CHIKUNGUNYA | MUNICÍPIOS EM SURTO

Sem Registro

OBSERVAÇÃO: Os municípios que entram em surto no decorrer do ano se mantêm marcado em "SURTO" na Condição Epidemiológica até a virada do ano dengue, mesmo já tendo realizado as ações preconizadas e ter voltado a condição "SATISFATÓRIA". O ano dengue corresponde a semana 28 de um ano até a semana 27 do ano subsequente.

A OCORRÊNCIA DE ÓBITOS E CASOS GRAVES DEVE SER COMUNICADA À COORDENAÇÃO ESTADUAL EM ATÉ 24 HORAS!

CONTROLE VETORIAL | LIRAa-LIA

1º GRS - JI-PARANÁ	IIP	Situação	Criadouro	4º GRS - ARIQUEMES	IIP	Situação	Criadouro
Alvorada D'Oeste	0,4	Satisfatório	A2	Alto Paraíso	1,8	Alerta	D2
Costa Marques	SD	Sem dados	SD	Ariquemes	1,1	Alerta	D2
Gov. Jorge Teixeira	1,1	Alerta	D2	Buritis	0,2	Satisfatório	D2
Jaru	1	Alerta	D2	Cacaulândia	0,2	Satisfatório	A2 D1 D2
Ji-Paraná	1	Alerta	D1 D2	Campo Novo de Rondônia	0,9	Satisfatório	D1 D2
Mirante da Serra	4,8	Risco	D2	Cujubim	5,5	Risco	D2
Nova União	SD	Sem dados	SD	Machadinho D'Oeste	6,7	Risco	D2
Ouro Preto do Oeste	6,1	Risco	D2	Monte Negro	0,4	Satisfatório	A2
Presidente Médici	0	Satisfatório	0	Rio Crespo	0,2	Satisfatório	A2
S. Francisco do Guaporé	0,5	Satisfatório	D2	5º GRS - ROLIM DE MOURA	IIP	Situação	Criadouro
Teixeiraópolis	0,7	Satisfatório	A2	Alta Floresta d'Oeste	0,8	Satisfatório	D2
Theobroma	0,9	Satisfatório	B D2	Alto Alegre dos Parecis	0,9	Satisfatório	D2
Urupá	0,5	Satisfatório	D2	Castanheiras	SD	Sem dados	SD
Vale do Anari	2,5	Alerta	D2	Nova Brasilândia d'Oeste	0,4	Satisfatório	B
Vale do Paraíso	3,2	Alerta	D2	Novo Horizonte do Oeste	2,5	Alerta	D2
S. Miguel do Guaporé	0,4	Satisfatório	D2	Parecis	2,3	Alerta	D2
Seringueiras	2,5	Alerta	0	Rolim de Moura	2,1	Alerta	D2
2º GRS - CACOAL	IIP	Situação	Criadouro	Santa Luzia d'Oeste	0	Satisfatório	0
Cacoal	2,1	Alerta	D2	6º GRS - PORTO VELHO	IIP	Situação	Criadouro
Espigão d'Oeste	0,7	Satisfatório	B2	Candeias do Jamari	0,8	Satisfatório	D1 D2
Ministro Andreazza	0,8	Satisfatório	D1 D2	Guajará-Mirim	1,3	Alerta	B
Pimenta Bueno	0,8	Satisfatório	D2	Itapua do Oeste	1,3	Alerta	B D1 D2
Primavera de Rondônia	1,2	Alerta	A2	Nova Mamoré	3,1	Alerta	D2
S. Felipe d'Oeste	0,8	Satisfatório	D2	Porto Velho	2,4	Alerta	A2
3º GRS - VILHENA	IIP	Situação	Criadouro				
Cabixi	2,5	Alerta	D1 D2				
Cerejeiras	1,3	Alerta	D2				
Chupinguaia	0,4	Satisfatório	D2				
Colorado do Oeste	2,9	Alerta	D2				
Corumbiara	0	Satisfatório	0				
Pimenteiras do Oeste	0,7	Satisfatório	D2				
Vilhena	2,4	Alerta	D2				

Criadouro Predominante: A1- Caixa d'água (elevado), A2- Outros depósitos de armazenamento de água (baixo), B- Pequenos depósitos móveis, C- Depósitos fixos, D1- Pneus e outros materiais rodantes, D2- Lixo (recipientes plásticos, latas) sucatas, entulhos, E- Depósitos naturais.

Os dados apresentados são referentes ao Levantamento Rápido de Índice para Aedes aegypti (LIRAa) realizado no mês de MAIO de 2024. As informações relacionadas ao resultado do LIRAa estão elencadas nas tabelas abaixo e organizadas de acordo com os resultados de cada município e a organização gerencial de regiões de saúde.

MAPA | 2º LIRAa 2024

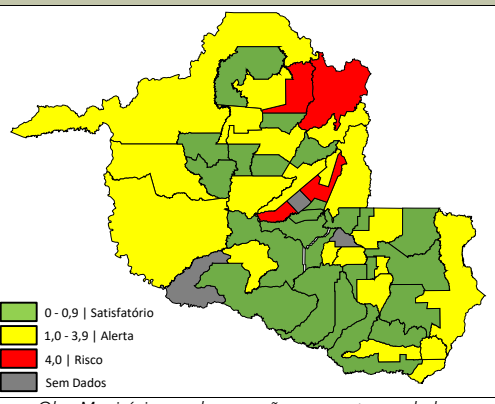

Calendário LIRAa-LIA 2024

1º LIRAa	12/02/2024 até 26/02/2024
2º LIRAa	06/05/2024 até 20/05/2024
3º LIRAa	15/07/2024 até 29/07/2024
4º LIRAa	14/10/2024 até 28/10/2024

Índice médio de infestação estadual (%)

1,43

Alerta

Visitômetro Estadual

Informações referente ao 3º ciclo de visitas

Total de Visitas Realizadas no Estado

227.299

Percentual de visitas realizadas no Estado

33,96%

Dados consolidados até 05/06/2024

DISTRIBUIÇÃO DE INSUMOS POR GERÊNCIA REGIONAL DE SAÚDE ATÉ A SE23 (05/06/2024)

1ª GRS JI-PARANÁ - Cielo: 88 litros | Fludora Fusion: 70 sachês | Espinosade: 6000 pastilhas | BTI: 0 unidades
 2ª GRS CACOAL - Cielo: 100 litros | Fludora Fusion: 40 sachês | Espinosade: 2500 pastilhas | BTI: 0 unidades
 3ª GRS VILHENA - Cielo: 0 litros | Fludora Fusion: 0 sachês | Espinosade: 0 pastilhas | BTI: 0 unidades
 4ª GRS ARIQUEMES - Cielo: 60 litros | Fludora Fusion: 110 sachês | Espinosade: 15000 pastilhas | BTI: 0 unidades
 5ª GRS ROLIM DE MOURA - Cielo: 695 litros | Fludora Fusion: 40 sachês | Espinosade: 11500 pastilhas | BTI: 0 unidades
 6ª GRS PORTO VELHO - Cielo: 76 litros | Fludora Fusion: 25 sachês | Espinosade: 0 pastilhas | BTI: 0 unidades

MEDIDAS IMPORTANTES

- Manter bem tampado tonéis, caixas e barris de água;
- Lavar semanalmente com água e sabão tanques utilizados para armazenar água;
- Remover galhos e folhas de calhas;
- Não deixar água acumulada sobre a laje;
- Encher pratinhos de vasos com areia até a borda ou lavá-los uma vez por semana;
- Trocar água dos vasos e plantas aquáticas uma vez por semana;
- Colocar lixos em sacos plásticos em lixeiras fechadas;
- Fechar bem os sacos de lixo e não deixar ao alcance de animais;
- Manter garrafas de vidro e latinhas de boca para baixo;
- Acondicionar pneus em locais cobertos;
- Fazer sempre manutenção de piscinas;
- Tampar ralos;
- Colocar areia nos cacos de vidro de muros ou cimento;
- Não deixar água acumulada em folhas secas e tampinhas de garrafas;
- Lonas para cobrir materiais de construção devem estar sempre bem esticadas para não acumular água;

AÇÕES DESENVOLVIDAS PELA EQUIPE ESTADUAL - 2024

- Monitoramento e análise das informações epidemiológicas e vetorial;
- Distribuição de insumos para o controle do *Aedes*;
- Encaminhamento de materiais educativos;
- Assessoramento das equipes técnicas dos municípios (GRS Ariquemes, GRS Ji-Paraná, GRS Rolim de Moura e GRS Cacoal);
- Elaboração de boletins epidemiológicos disponibilizado no site da AGEVISA para a divulgação da situação epidemiológica e vetorial;
- Suporte de contenção de surto e epidemias com Ultra Baixo Volume - UBV pesada (Fumacê);
- Participação em reunião da Comissão Intergestores Bipartite - CIB;
- Reunião Técnica com Ministério da Saúde para apresentação do cenário epidemiológico sobre Arboviroses urbanas e silvestres;
- Capacitação - Organização da rede de assistência, manejo clínico, vigilância laboratorial e vigilância do óbito da equipe estadual em Brasília-DF;
- Distribuição de EPI's para municípios em situações de alerta e surtos para combate ao *Aedes*, utilizando controle químico (UBV costal);
- Elaboração de documentos técnicos para levantamento de informações na rede de vigilância das arboviroses (vigilância laboratorial e vigilância epidemiológica);
- Elaboração de documentos oficiais para divulgação do calendário de execução estadual do do Levantamento Entomológico (LIRAA e LIA) e plano de execução pós-LIRAA e LIA;
- Divulgação e colaboração no DIA D de combate a DENGUE, em parceria com a SESAU/RO;
- Ação de Bloqueio com UBV pesada no município de Rolim de Moura;
- Assessoramento técnico com pactuação nas ações de combate ao *Aedes* no Município de Rolim de Moura.
- Atualização nos Sistemas LIRAA e LIA e SISPNCD
- Termo de ajuste de conduta com a Gestão Municipal de Rolim de Moura após ação de Bloqueio vetorial com utilização de UBV pesada (fumacê)
- Ação de investigação e busca eco epidemiológica em áreas de casos humanos confirmados para Febre Oropouche nos municípios de Porto Velho e Ariquemes
- Supervisão técnica em municípios da GRS de Rolim de Moura em especial aos que estão em situação de alerta e surto para dengue

A ocorrência de casos na comunidade deve ser comunicada imediatamente para as autoridades de saúde pública a fim de permitir a implementação de medidas de controle.

MARCOS JOSÉ ROCHA DOS SANTOS

Governador do Estado de Rondônia

JEFFERSON RIBEIRO DA ROCHA

Secretário de Estado da Saúde

CEL BM GILVANDER GREGÓRIO DE LIMA

Diretor da Agência Estadual de Vigilância em Saúde

PEDRO JORGE GONÇALVES MAGALHÃES

Gerência Técnica em Vigilância em Saúde Ambiental

SUZEMAR FERREIRA MOREIRA

Chefia do Núcleo de Doenças Transmitidas por Vetores

MAGNA COVRE FERREIRA GOMES

*Coordenação do Programa Estadual de Controle de Doenças Transmitidas pelo *Aedes**

CESARINO JUNIOR LIMA APRÍGIO

Vigilância Epidemiológica e Laboratorial das Arboviroses

PEDRO ARTHUR DA SILVA ARAUJO (CGARB/DEDT/SVSA/MS)

Elaboração do layout e Diagramação

RONDÔNIA CONTRA O AEADES

Elaboração: Cesarino Aprígio e Mateus Oliveira | Revisão Técnica: Cesarino Aprígio | Aprovação: Pedro Magalhães e Magna Covre Ferreira Gomes | Publicação: ASCOM AGEVISA
Este boletim não possui atribuição comercial. Sua reprodução é gratuita e pode ser feita de maneira parcial ou total, desde que citada a fonte das informações.

PERFIL DAS ARBOVIROSES NOS MUNICÍPIOS DE RONDÔNIA

As informações apresentadas são referentes ao período da SE 28 (09/07/2023) até a SE 23 (05/06/2024)

Municípios	População Estimada ¹	Dengue*										Zika*					Chikungunya*					Febre Amarela*					Vetorial*		
		N° de Casos			Condição Epidemiológica		Classificação				Sorotipo viral (2024)	N° de Casos			Condição Epidemiológica		N° de Casos			Condição Epidemiológica		N° de Casos			Condição Epidemiológica		2° LIRAa/LIA		Imóveis Vistoriados
		Notificados	Descartados	Confirmados	Incidência ²	Status	DSA	Grave	Óbitos 2023	Óbitos 2024		Notificados	Descartados	Confirmados	Incidência ²	Status	Notificados	Descartados	Confirmados	Incidência ²	Status	Notificados	Descartados	Confirmados	Incidência ²	Status	IIP*	Criadouro	
Alta Floresta d'Oeste	22.945	1073	718	268	1168	Surto	1	0	1	D1/2	0	2	0	0	Satisfatória	2	3	1	4	Satisfatória	0	0	0	0	Satisfatória	0,8	D2	47%	
Alto Alegre dos Parecis	13.241	197	59	127	959	Surto	1	0		D1/2	0	0	0	0	Satisfatória	0	0	0	0	Satisfatória	0	0	0	0	Satisfatória	0,9	D2	112%	
Alto Paraíso	21.428	21	11	9	42	Satisfatória	0	0		D1/2	0	2	0	0	Satisfatória	0	2	0	0	Satisfatória	0	0	0	0	Satisfatória	1,8	D2	120%	
Alvorada d'Oeste	14.411	30	5	20	139	Alerta	1	0	1	SM	0	1	0	0	Satisfatória	0	1	0	0	Satisfatória	0	0	0	0	Satisfatória	0,4	A2	47%	
Ariquemes	107.863	905	745	148	137	Alerta	1	0	1	D1/2	0	174	0	0	Satisfatória	1	169	1	1	Satisfatória	0	0	0	0	Satisfatória	1,1	D2	86%	
Buritis	39.654	280	54	19	48	Satisfatória	0	0		D1/2	0	3	0	0	Satisfatória	0	2	0	0	Satisfatória	0	0	0	0	Satisfatória	0,2	D2	113%	
Cabixi	5.312	115	101	5	94	Satisfatória	0	0		D2	0	0	0	0	Satisfatória	0	0	0	0	Satisfatória	0	0	0	0	Satisfatória	2,5	D1 D2	108%	
Cacaulândia	6.230	288	221	65	1043	Surto	0	0		D1/2	1	35	0	0	Satisfatória	0	36	0	0	Satisfatória	0	0	0	0	Satisfatória	0,2	A2 D1 D2	0%	
Cacoal	85.359	412	246	165	193	Alerta	8	0		D1/2	0	217	29	34	Satisfatória	1	212	36	42	Satisfatória	0	0	0	0	Satisfatória	2,1	D2	81%	
Campo Novo de Rondônia	14.139	111	51	15	106	Alerta	0	0		D1/2	0	0	0	0	Satisfatória	2	2	2	14	Satisfatória	0	0	0	0	Satisfatória	0,9	D1 D2	103%	
Candeias do Jamari	26.693	489	304	51	191	Alerta	1	0		D1/2	2	16	1	4	Satisfatória	6	21	1	4	Satisfatória	0	0	0	0	Satisfatória	0,8	D1 D2	58%	
Castanheiras	3.052	102	68	25	819	Surto	0	0		SM	0	0	0	0	Satisfatória	0	0	0	0	Satisfatória	0	0	0	0	Satisfatória	SD	SD	0%	
Cerejeiras	16.323	323	272	48	294	Alerta	0	0		D1/2	0	208	11	67	Satisfatória	5	204	37	227	Alerta	0	0	0	0	Satisfatória	1,3	D2	89%	
Chupinguaia	11.182	129	74	47	420	Surto	0	0		D1/2	0	4	0	0	Satisfatória	0	3	1	9	Satisfatória	0	0	0	0	Satisfatória	0,4	D2	42%	
Colorado do Oeste	15.882	29	8	18	113	Alerta	0	0		SM	0	2	0	0	Satisfatória	0	1	0	0	Satisfatória	0	0	0	0	Satisfatória	2,9	D2	106%	
Corumbiara	7.391	64	34	23	311	Surto	0	0		SM	0	0	0	0	Satisfatória	2	0	0	0	Satisfatória	0	0	0	0	Satisfatória	0,0	0	109%	
Costa Marques	18.331	249	119	19	104	Alerta	0	0		D2	0	6	0	0	Satisfatória	2	6	0	0	Satisfatória	0	0	0	0	Satisfatória	SD	SD	0%	
Cujubim	25.215	424	334	79	313	Surto	1	0		D1/2	0	0	0	0	Satisfatória	1	1	0	0	Satisfatória	0	0	0	0	Satisfatória	5,5	D2	16%	
Espigão d'Oeste	32.374	281	29	99	306	Surto	1	0	1	D1	0	2	0	0	Satisfatória	1	2	0	0	Satisfatória	0	0	0	0	Satisfatória	0,7	B2	46%	
Gov. Jorge Teixeira	7.767	7	1	6	77	Satisfatória	0	0		D1	0	0	0	0	Satisfatória	0	0	0	0	Satisfatória	0	0	0	0	Satisfatória	1,1	D2	0%	
Guajará-Mirim	46.174	61	48	12	26	Satisfatória	0	0		D1/2	1	0	1	2	Satisfatória	3	2	0	0	Satisfatória	0	0	0	0	Satisfatória	1,3	B	36%	
Itapuã do Oeste	10.458	3	0	1	10	Satisfatória	0	0		D2	0	1	0	0	Satisfatória	0	0	0	0	Satisfatória	0	0	0	0	Satisfatória	1,3	B D1 D2	49%	
Jaru	51.775	171	69	83	160	Alerta	0	0	1	D1	0	3	0	0	Satisfatória	0	3	0	0	Satisfatória	0	0	0	0	Satisfatória	1,0	D2	43%	
Ji-Paraná	128.969	493	331	144	112	Alerta	1	0		D1/2	0	20	10	8	Satisfatória	2	35	14	11	Satisfatória	0	0	0	0	Satisfatória	1,0	D1 D2	25%	
Machadinho d'Oeste	39.991	1104	1007	66	165	Alerta	0	1		D1/2	0	2	0	0	Satisfatória	2	2	0	0	Satisfatória	0	0	0	0	Satisfatória	6,7	D2	9%	
Ministro Andreazza	9.660	31	2	28	290	Alerta	1	0		SM	0	2	0	0	Satisfatória	0	1	1	10	Satisfatória	0	0	0	0	Satisfatória	0,8	D1 D2	91%	
Mirante da Serra	10.947	40	33	4	37	Satisfatória	0	0		SM	1	0	0	0	Satisfatória	1	0	1	9	Satisfatória	0	0	0	0	Satisfatória	4,8	D2	101%	
Monte Negro	15.852	220	163	27	170	Alerta	0	0		D1/2	0	1	0	0	Satisfatória	1	1	0	0	Satisfatória	0	0	0	0	Satisfatória	0,4	A2	20%	
Nova Brasilândia	20.474	524	386	136	664	Surto	5	0		D1/2	0	3	0	0	Satisfatória	0	2	0	0	Satisfatória	0	0	0	0	Satisfatória	0,4	B	117%	

Nova Mamoré	30.583	100	42	47	154	Alerta	0	0					SM	0	1	0	0	Satisfatória	1	0	0	0	Satisfatória	0	0	0	0	Satisfatória	3,1	D2	18%
Nova União	6.970	8	2	0	0	Satisfatória	0	0					SM	0	0	0	0	Satisfatória	0	0	0	0	Satisfatória	0	0	0	0	Satisfatória	SD	SD	0%
Novo Horizonte do Oeste	8.538	85	4	73	855	Surto	2	0					SM	0	1	0	0	Satisfatória	1	1	0	0	Satisfatória	0	0	0	0	Satisfatória	2,5	D2	0%
Ouro Preto do Oeste	36.035	91	60	17	47	Satisfatória	0	0	1				D1	0	1	0	0	Satisfatória	5	8	4	11	Satisfatória	0	0	0	0	Satisfatória	6,1	D2	54%
Parecis	6.074	85	6	59	971	Surto	0	1					SM	0	1	0	0	Satisfatória	0	0	0	0	Satisfatória	0	0	0	0	Satisfatória	2,3	D2	0%
Pimenta Bueno	36.660	283	171	106	289	Alerta	0	0					D1/2	0	1	0	0	Satisfatória	1	0	0	0	Satisfatória	0	0	0	0	Satisfatória	0,8	D2	102%
Pimenteiras do Oeste	2.169	78	25	2	92	Satisfatória	0	0					D2	0	1	0	0	Satisfatória	1	2	0	0	Satisfatória	0	0	0	0	Satisfatória	0,7	D2	0%
Porto Velho	529.544	2942	2271	643	121	Alerta	4	2	2	1			D1/2	9	1166	14	3	Satisfatória	22	1019	17	3	Satisfatória	1	2	0	0	Satisfatória	2,4	A2	3%
Presidente Médici	18.986	1182	1032	92	485	Surto	1	0					D1/2	2	9	5	26	Satisfatória	2	9	10	53	Satisfatória	0	0	0	0	Satisfatória	0,0	0	87%
Primavera de Rondônia	2.856	215	72	83	2906	Surto	0	0					D1/2	0	0	3	105	Alerta	28	81	1	35	Satisfatória	0	0	0	0	Satisfatória	1,2	A2	87%
Rio Crespo	3.764	119	46	68	1807	Surto	0	0					D1/2	0	1	0	0	Satisfatória	1	0	0	0	Satisfatória	0	0	0	0	Satisfatória	0,2	A2	104%
Rolim de Moura	55.058	875	10	842	1529	Surto	1	1					D1/2	0	6	0	0	Satisfatória	0	3	1	2	Satisfatória	0	0	0	0	Satisfatória	2,1	D2	8%
Santa Luzia d'Oeste	6.495	151	86	36	554	Surto	0	0					D1/2	0	0	0	0	Satisfatória	0	0	0	0	Satisfatória	0	0	0	0	Satisfatória	0,0	0	37%
São Felipe d'Oeste	5.172	116	2	97	1875	Surto	0	0	1				D1	0	0	0	0	Satisfatória	0	0	0	0	Satisfatória	0	0	0	0	Satisfatória	0,8	D2	87%
São Francisco do Guaporé	20.266	57	44	10	49	Satisfatória	0	0		1			D1	0	2	0	0	Satisfatória	0	2	1	5	Satisfatória	0	0	0	0	Satisfatória	0,5	D2	96%
São Miguel do Guaporé	23.005	196	139	14	61	Satisfatória	0	0					D1	0	2	0	0	Satisfatória	0	1	1	4	Satisfatória	0	0	0	0	Satisfatória	0,4	C	106%
Seringueiras	11.856	78	59	8	67	Satisfatória	0	0					SM	0	1	5	42	Satisfatória	0	1	0	0	Satisfatória	0	0	0	0	Satisfatória	2,5	D2	41%
Teixeirópolis	4.308	61	53	8	186	Alerta	1	0					D2	0	0	0	0	Satisfatória	0	0	1	23	Satisfatória	0	0	0	0	Satisfatória	0,7	A2	62%
Theobroma	10.444	32	19	9	86	Satisfatória	0	0					SM	0	0	0	0	Satisfatória	0	2	0	0	Satisfatória	0	0	0	0	Satisfatória	0,9	B D2	100%
Urupá	11.467	23	8	13	113	Alerta	0	0					SM	0	0	0	0	Satisfatória	0	0	0	0	Satisfatória	0	0	0	0	Satisfatória	0,5	D2	0%
Vale do Anari	11.204	102	1	100	893	Surto	0	0					SM	0	0	0	0	Satisfatória	0	0	0	0	Satisfatória	0	0	0	0	Satisfatória	2,5	D2	106%
Vale do Paraíso	6.825	76	62	8	117	Alerta	0	0					SM	0	0	0	0	Satisfatória	0	0	1	15	Satisfatória	0	0	0	0	Satisfatória	3,2	D2	99%
Vilhena	99.854	997	491	295	295	Alerta	1	0					D1/2	0	4	0	0	Satisfatória	16	4	4	4	Satisfatória	0	0	0	0	Satisfatória	2,4	D2	0%
Total do Estado	1.777.225	16128	10198	4387	247	Alerta	24	5	7	4	-----	16	1901	79	4	Satisfatória	110	1844	136	8	Satisfatória	1	2	0	0	Satisfatória	1,5	-----	39%		

1. Baseado no Censo IBGE 2022;

2. Incidência: Casos confirmados/população do município x 100 mil habitantes | Classificação: 0 - 100 [Satisfatória]; 101 - 299 [Alerta]; Acima de 300 [Surto]

IIP: Índice de Infestação Predial

São considerados casos prováveis todos aqueles que possuem quadro clínico compatível com infecção por arbovirose, mas ainda não foram confirmados por nenhum método diagnóstico.

DSA: Dengue com Sinais de Alarme.

Circulação Viral: D1 [Dengue 1]; D2 [Dengue 2]; D1/2 [Dengue 1 + Dengue 2]

SD: Sem Dados

*Fonte: SINAN Online (Dengue, Chikungunya e Febre Amarela), SINAN NET (Zika), SISPNC (Visitas Domiciliares)

Criadouro Predominante: A1- Caixa d'água (elevado), A2- Outros depósitos de armazenamento de água (baixo), B- Pequenos depósitos móveis, C- Depósitos fixos, D1- Pneus e outros materiais rodantes, D2- Lixo (recipientes plásticos, latas) sucatas, entulhos, E- Depósitos naturais.

OBSERVAÇÃO: Os dados apresentados são parciais e sofrem alterações a cada semana epidemiológica