



# BOLETIM EPIDEMIOLÓGICO

## Situação epidemiológica das arboviroses transmitidas pelo Aedes no Estado de Rondônia até a SE 16/2024

### INFORMAÇÕES INICIAIS

As informações apresentadas no boletim são referentes ao período da SE 28 (09/07/2023) até a SE 16 (15/04/2024)

Para elaboração deste boletim, foram utilizados dados epidemiológicos do sistema de informação de agravos de notificação (SINAN), dos quais opera nas versões web (onde são inseridos os dados relativos à dengue e chikungunya) e net (alimentado com informações sobre zika e febre amarela).

É válido ressaltar que os dados do SINAN-WEB e SINAN-NET são alimentados periodicamente pelas equipes municipais e monitorados diariamente pela equipe de vigilância epidemiológica da AGEVISA, de modo que podem sofrer alterações.

Para as análises dos dados foi utilizada estatística descritiva, a partir de medidas de frequências relativa e absoluta. Para processamento e relacionamento das bases de dados, foi utilizado o software Microsoft Excel.

A apresentação das informações epidemiológicas referentes aos casos notificados se deu através de gráficos comparativos de casos para Dengue, Chikungunya e Zika, entre os anos de 2022, 2023 e 2024, a cada Semana Epidemiológica.

O monitoramento semanal da incidência de Dengue, Chikungunya e Zika é por meio de curva epidêmica.

Os números absolutos de casos notificados, confirmados, em investigação, descartados e óbitos são apresentados em tabelas simples, onde são comparados os números do ano vigente com o mesmo período do ano anterior. Também são apresentados os percentuais de aumento ou diminuição de casos entre os anos.

Adicionalmente, é apresentado um perfil epidemiológico dos municípios para as três doenças, onde é apresentado o número de casos por município, a condição epidemiológica, classificação dos óbitos e a identificação dos sorotipos circulantes nos municípios (através de dados do Gerenciador de Ambiente Laboratorial (GAL/LACEN).

No que tange à Vigilância Entomológica (VE), são apresentados dados referentes ao Levantamento Rápido de Índices para *Aedes aegypti* (LIRAA) de cada município, Sistema do Programa Nacional do Controle de Dengue (SisPNCD) e Sistema de Insumos Estratégicos em Saúde (SIES).

Ainda dentro dos aspectos da VE estadual, são apresentadas as informações relacionadas à distribuição de insumos químicos às Gerências Regionais de Saúde (GRS) dentro do período avaliado.

São elencadas, ainda, as ações do Estado no âmbito da vigilância em saúde e apoio aos municípios nas ações de enfrentamento às arboviroses.

### ARBOVIRÔMETRO ESTADUAL

\*O cálculo da incidência contempla o período entre a SE28 (09/07/2023) e a SE16 (15/04/2024)

#### CONDIÇÃO EPIDEMIOLÓGICA | INCIDÊNCIA\*

DENGUE	CHIKUNGUNYA	ZIKA
<b>Alerta</b>	<b>Satisfatória</b>	<b>Satisfatória</b>
<b>210,10</b>	<b>5,85</b>	<b>3,32</b>

### DENGUE

Dengue - 2024	
Total de casos Notificados	10968
Total de casos Confirmados	2893
Total de casos em Investigação	1780
Total de casos Descartados	6295
Total de óbitos	2

Dengue - 2023	
Total de casos Notificados	14770
Total de casos Confirmados	8631
Total de casos em Investigação	268
Total de casos Descartados	5871
Total de óbitos	7

BIÊNIO 2023 - 2024   CASOS NOTIFICADOS	
Houve redução de 26% com relação aos casos notificados no mesmo período de 2023, com 16% dos casos não concluídos	

BIÊNIO 2023 - 2024   CASOS CONFIRMADOS	
Houve redução de 66% com relação ao total de casos confirmados no mesmo período de 2023	

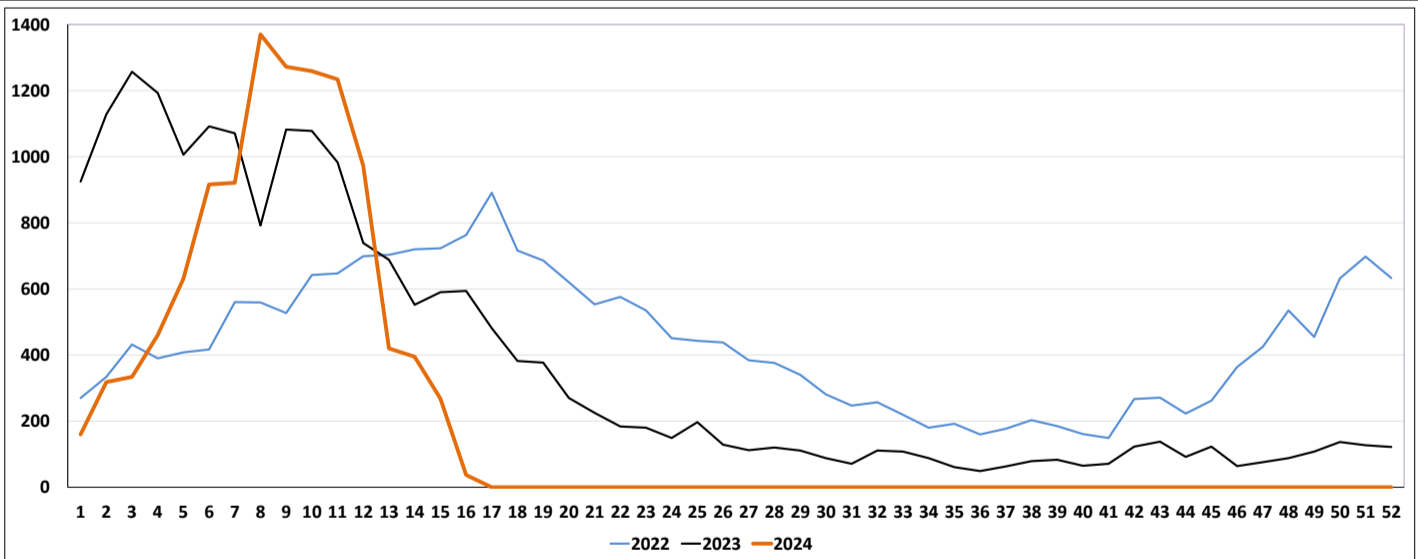

### CHIKUNGUNYA

Chikungunya - 2024	
Total de casos Notificados	1168
Total de casos Confirmados	104
Total de casos em Investigação	89
Total de casos Descartados	975
Total de óbitos	0

Chikungunya - 2023	
Total de casos Notificados	364
Total de casos Confirmados	23
Total de casos em Investigação	17
Total de casos Descartados	324
Total de óbitos	0

BIÊNIO 2023 - 2024   CASOS NOTIFICADOS	
Houve aumento de 221% com relação ao total de casos notificados no mesmo período de 2023, com 8% dos casos não concluídos	

BIÊNIO 2023 - 2024   CASOS CONFIRMADOS	
Houve aumento de 352% com relação ao total de casos confirmados no mesmo período de 2023	

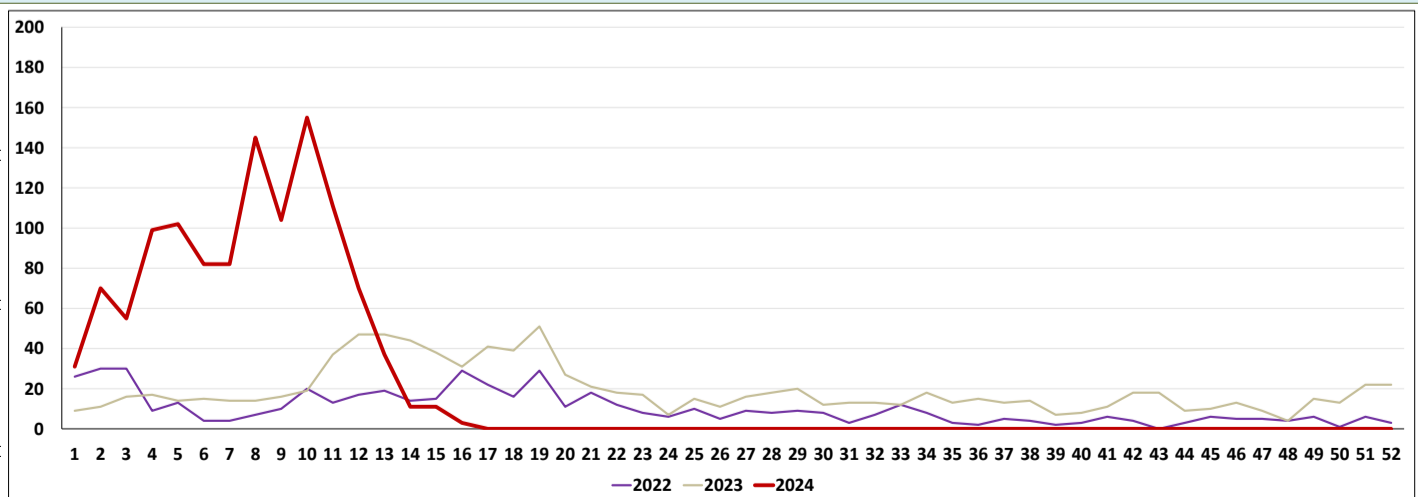

OBS: Os dados de Chikungunya correspondem a semana 01 a 16 de 2024 devido a disponibilização de dados no SINAN WEB

**ZIKA**

Zika - 2024	
Total de casos <b>Notificados</b>	<b>1087</b>
Total de casos <b>Confirmados</b>	<b>51</b>
Total de casos <b>em Investigação</b>	<b>10</b>
Total de casos <b>Descartados</b>	<b>1026</b>
Total de óbitos	<b>0</b>

Zika - 2023	
Total de casos <b>Notificados</b>	<b>189</b>
Total de casos <b>Confirmados</b>	<b>26</b>
Total de casos <b>em Investigação</b>	<b>4</b>
Total de casos <b>Descartados</b>	<b>159</b>
Total de óbitos	<b>0</b>

BIÊNIO 2023 - 2024   CASOS NOTIFICADOS	
<b>Houve aumento de 475% com relação ao total de casos notificados no mesmo período de 2023</b>	

BIÊNIO 2023 - 2024   CASOS CONFIRMADOS	
<b>Houve aumento de 96% com relação ao total de casos confirmados no mesmo período de 2023</b>	

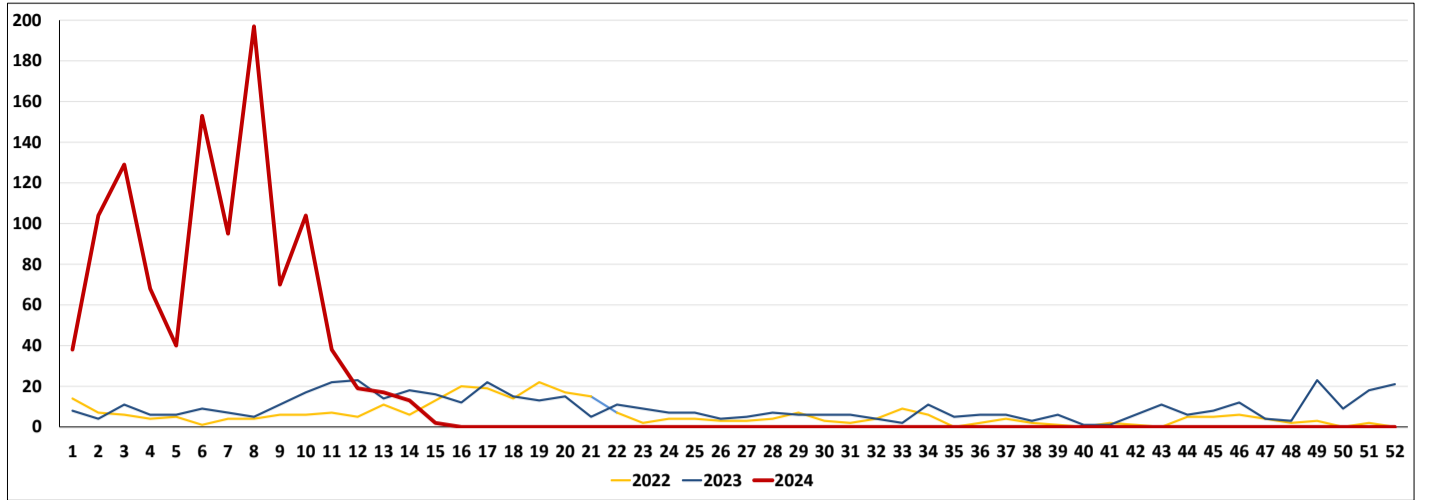

OBS: Os dados de Zika correspondem a semana 01 a 16 de 2024 devido a disponibilização de dados no SINAN OFFLINE.

**CASOS NOTIFICADOS DE ARBOVIROSES POR SEMANA EPIDEMIOLÓGICA**

Período de consolidação dos dados: SE 1 (01/01/2024) até a SE 16 (15/04/2024)

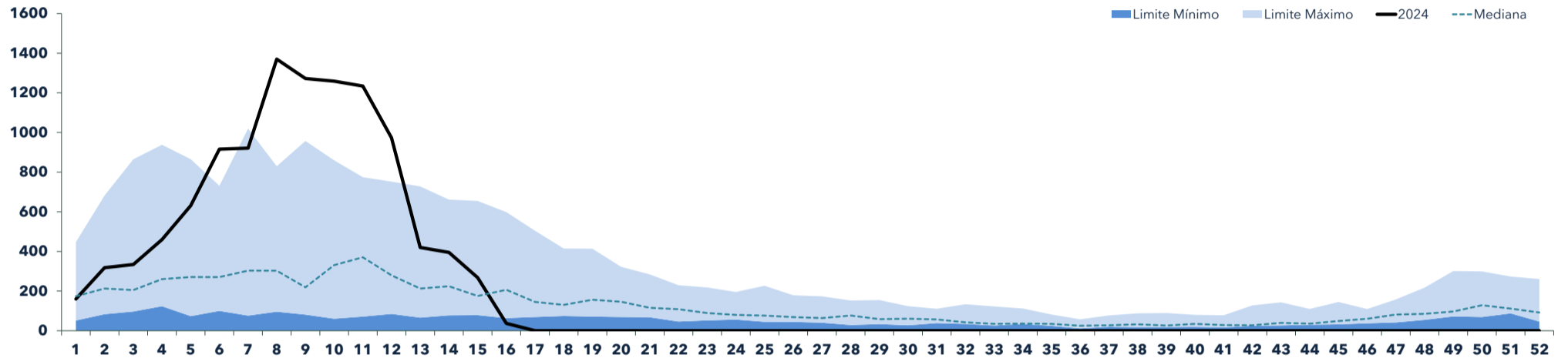

**Vigilância das Arboviroses | Período de consolidação dos dados: SE 28 (09/07/2023) até a SE 16 (15/04/2024)**

**CASOS DE DENGUE | MUNICÍPIOS EM ALERTA**

Alvorada d'Oeste, Ariquemes, Cacoal, Candeias do Jamari, Cerejeiras, Colorado do Oeste, Corumbiara, Cujubim, Espigão d'Oeste, Jaru, Machadinho d'Oeste, Ministro Andreazza, Monte Negro, Nova Mamoré, Pimenta Bueno, Porto Velho, Teixeiraópolis, Vale do Paraíso, Vilhena

**CASOS DE DENGUE | MUNICÍPIOS EM SURTO**

Alta Floresta d'Oeste, Alto Alegre dos Parecis, Cacaulândia, Castanheiras, Chupinguaia, Nova Brasilândia, Novo Horizonte do Oeste, Parecis, Presidente Médici, Primavera de Rondônia, Rio Crespo, Rolim de Moura, Santa Luzia d'Oeste, São Felipe d'Oeste, Vale do Anari

**CASOS DE DENGUE | OCORRÊNCIA DE ÓBITOS**

**OCORRÊNCIA DE ÓBITOS | 2023**

Alta Floresta d'Oeste, Alvorada d'Oeste, Espigão d'Oeste, Jaru, Ouro Preto do Oeste, Porto Velho, São Felipe d'Oeste

**OCORRÊNCIA DE ÓBITOS | 2024**

Porto Velho, Espigão d'Oeste

**CASOS DE ZIKA | MUNICÍPIOS EM ALERTA**

Sem Registro

**CASOS DE ZIKA | MUNICÍPIOS EM SURTO**

Sem Registro

**CASOS DE CHIKUNGUNYA | MUNICÍPIOS EM ALERTA**

Cerejeiras

**CASOS DE CHIKUNGUNYA | MUNICÍPIOS EM SURTO**

Sem Registro

OBSERVAÇÃO: Os municípios que entram em surto no decorrer do ano se mantêm marcado em "SURTO" na Condição Epidemiológica até a virada do ano dengue, mesmo já tendo realizado as ações preconizadas e ter voltado a condição "SATISFATÓRIA". O ano dengue corresponde a semana 28 de um ano até a semana 27 do ano subsequente.

**A OCORRÊNCIA DE ÓBITOS E CASOS GRAVES DEVE SER COMUNICADA À COORDENAÇÃO ESTADUAL EM ATÉ 24 HORAS!**

**CONTROLE VETORIAL | LIRAa-LIA**

1º GRS - JI-PARANÁ				4º GRS - ARIQUEMES			
Município	IIP	Situação	Criadouro	Município	IIP	Situação	Criadouro
Alvorada D'Oeste	0,9	Satisfatório	D2	Alto Paraíso	2,1	Alerta	D1 D2
Costa Marques	SD	Sem dados	SD	Ariquemes	2,7	Alerta	B
Gov. Jorge Teixeira	0,8	Satisfatório	D2	Buritis	1,6	Alerta	D2
Jaru	12,4	Risco	D2	Cacaulândia	0,8	Satisfatório	A2
Ji-Paraná	3,5	Alerta	D1 D2	Campo Novo de Rondônia	1,3	Alerta	D2
Mirante da Serra	SD	Sem dados	SD	Cujubim	1,6	Alerta	D1 D2
Nova União	SD	Sem dados	SD	Machadinho D'Oeste	7	Risco	D1
Ouro Preto do Oeste	7,8	Risco	D2	Monte Negro	0,7	Satisfatório	D2
Presidente Médici	1,9	Alerta	D2	Rio Crespo	0,8	Satisfatório	A2
S. Francisco do Guaporé	1,1	Alerta	D1	5º GRS - ROLIM DE MOURA	IIP	Situação	Criadouro
Teixeiraópolis	2,4	Alerta	A2	Alta Floresta d'Oeste	3,8	Alerta	D2
Theobroma	0,4	Satisfatório	D2	Alto Alegre dos Parecis	4,3	Risco	D2
Urupá	1	Alerta	B2 D2	Castanheiras	6,2	Risco	D2
Vale do Anari	3	Alerta	D2	Nova Brasilândia d'Oeste	4,6	Risco	D2
Vale do Paraíso	2,3	Alerta	D2	Novo Horizonte do Oeste	SD	Sem dados	SD
S. Miguel do Guaporé	SD	Sem dados	SD	Parecis	3,1	Alerta	D2 C
Seringueiras	0,8	Satisfatório	D2	Rolim de Moura	SD	Sem dados	SD
2º GRS - CACOAL	IIP	Situação	Criadouro	Santa Luzia d'Oeste	1,3	Alerta	D2
Cacoal	5,3	Risco	B D2	6º GRS - PORTO VELHO	IIP	Situação	Criadouro
Espigão d'Oeste	8	Risco	D2	Candeias do Jamari	2,3	Alerta	D2
Ministro Andreazza	3,8	Alerta	D2	Guajará-Mirim	4,2	Risco	D2
Pimenta Bueno	6,1	Risco	B	Itapua do Oeste	8,2	Risco	D2
Primavera de Rondônia	1,7	Alerta	D2	Nova Mamoré	5,8	Risco	D2
S. Felipe d'Oeste	2,9	Alerta	D2	Porto Velho	3,3	Alerta	D2
3º GRS - VILHENA	IIP	Situação	Criadouro				
Cabixi	2,2	Alerta	D1 D2				
Cerejeiras	2,3	Alerta	D2				
Chupinguaia	0,7	Satisfatório	D2				
Colorado do Oeste	3,7	Alerta	D2				
Corumbiara	2,7	Alerta	D2				
Cumbeiro do Oeste	3,3	Alerta	D1 D2				
Vilhena	SD	Sem dados	SD				

**Criadouro Predominante: A1- Caixa d'água (elevado), A2- Outros depósitos de armazenamento de água (baixo), B- Pequenos depósitos móveis, C- Depósitos fixos, D1- Pneus e outros materiais rodantes, D2- Lixo (recipientes plásticos, latas) sucatas, entulhos, E- Depósitos naturais.**

Os dados apresentados são referentes ao Levantamento Rápido de Índice para Aedes aegypti (LIRAa) realizado no mês de **FEVEREIRO** de 2024. As informações relacionadas ao resultado do LIRAa estão elencadas nas tabelas abaixo e organizadas de acordo com os resultados de cada município e a organização gerencial de regiões de saúde.

**MAPA | 1º LIRAa 2024**

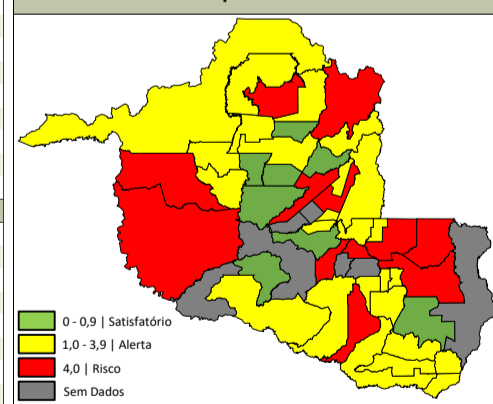

**Calendário LIRAa-LIA 2024**

<b>1º LIRAa</b>	12/02/2024 até 26/02/2024
<b>2º LIRAa</b>	06/05/2024 até 20/05/2024
<b>3º LIRAa</b>	15/07/2024 até 29/07/2024
<b>4º LIRAa</b>	14/10/2024 até 28/10/2024

**Índice médio de infestação estadual (%)**

**2,81**

**Alerta**

**Visitômetro Estadual**

Informações referente ao 2º ciclo de visitas

Total de Visitas Realizadas no Estado

**132.191**

Percentual de visitas realizadas no Estado

**19,75%**

Dados consolidados até 15/04/2024

**DISTRIBUIÇÃO DE INSUMOS POR GERÊNCIA REGIONAL DE SAÚDE ATÉ A SE16 (15/04/2024)**

1ª GRS JI-PARANÁ - Cielo: 73 litros | Fludora Fusion: 45 sachês | Espinosade: 3500 pastilhas | BTI: 0 unidades  
 2ª GRS CACOAL - Cielo: 80 litros | Fludora Fusion: 40 sachês | Espinosade: 2500 pastilhas | BTI: 0 unidades  
 3ª GRS VILHENA - Cielo: 0 litros | Fludora Fusion: 0 sachês | Espinosade: 0 pastilhas | BTI: 0 unidades  
 4ª GRS ARIQUEMES - Cielo: 60 litros | Fludora Fusion: 90 sachês | Espinosade: 12500 pastilhas | BTI: 0 unidades  
 5ª GRS ROLIM DE MOURA - Cielo: 605 litros | Fludora Fusion: 40 sachês | Espinosade: 11500 pastilhas | BTI: 0 unidades  
 6ª GRS PORTO VELHO - Cielo: 76 litros | Fludora Fusion: 25 sachês | Espinosade: 0 pastilhas | BTI: 0 unidades

**MEDIDAS IMPORTANTES**

- Manter bem tampado tonéis, caixas e barris de água;
- Lavar semanalmente com água e sabão tanques utilizados para armazenar água;
- Remover galhos e folhas de calhas;
- Não deixar água acumulada sobre a laje;
- Encher pratinhos de vasos com areia até a borda ou lavá-los uma vez por semana;
- Trocar água dos vasos e plantas aquáticas uma vez por semana;
- Colocar lixos em sacos plásticos em lixeiras fechadas;
- Fechar bem os sacos de lixo e não deixar ao alcance de animais;
- Manter garrafas de vidro e latinhas de boca para baixo;
- Acondicionar pneus em locais cobertos;
- Fazer sempre manutenção de piscinas;
- Tampar ralos;
- Colocar areia nos cacos de vidro de muros ou cimento;
- Não deixar água acumulada em folhas secas e tampinhas de garrafas;
- Lonas para cobrir materiais de construção devem estar sempre bem esticadas para não acumular água;

**AÇÕES DESENVOLVIDAS PELA EQUIPE ESTADUAL - 2024**

- Monitoramento e análise das informações epidemiológicas e vetorial;
- Distribuição de insumos para o controle do *Aedes*;
- Encaminhamento de materiais educativos;
- Assessoramento das equipes técnicas dos municípios (GRS Ariquemes, GRS Ji-Paraná, GRS Rolim de Moura e GRS Cacoal);
- Elaboração de boletins epidemiológicos disponibilizado no site da AGEVISA para a divulgação da situação epidemiológica e vetorial;
- Suporte de contenção de surto e epidemias com Ultra Baixo Volume - UBV pesada (Fumacê);
- Participação em reunião da Comissão Intergestores Bipartite - CIB;
- Reunião Técnica com Ministério da Saúde para apresentação do cenário epidemiológico sobre Arboviroses urbanas e silvestres;
- Capacitação - Organização da rede de assistência, manejo clínico, vigilância laboratorial e vigilância do óbito da equipe estadual em Brasília-DF;
- Distribuição de EPI's para municípios em situações de alerta e surtos para combate ao *Aedes*, utilizando controle químico (UBV costal);
- Elaboração de documentos técnicos para levantamento de informações na rede de vigilância das arboviroses (vigilância laboratorial e vigilância epidemiológica);
- Elaboração de documentos oficiais para divulgação do calendário de execução estadual do do Levantamento Entomológico (LIRAA e LIA) e plano de execução pós-LIRAA e LIA;
- Divulgação e colaboração no DIA D de combate a DENGUE, em parceria com a SESAU/RO;
- Ação de Bloqueio com UBV pesada no município de Rolim de Moura;
- Assessoramento técnico com pactuação nas ações de combate ao *Aedes* no Município de Rolim de Moura.
- Atualização nos Sistemas LIRAA e LIA e SISPNCD

**A ocorrência de casos na comunidade deve ser comunicada imediatamente para as autoridades de saúde pública a fim de permitir a implementação de medidas de controle.**

**MARCOS JOSÉ ROCHA DOS SANTOS**

Governador do Estado de Rondônia

**JEFFERSON RIBEIRO DA ROCHA**

Secretário de Estado da Saúde

**CEL BM GILVANDER GREGÓRIO DE LIMA**

Diretor da Agência Estadual de Vigilância em Saúde

**PEDRO JORGE GONÇALVES MAGALHÃES**

Gerência Técnica em Vigilância em Saúde Ambiental

**SUZEMAR FERREIRA MOREIRA**

Chefia do Núcleo de Doenças Transmitidas por Vetores

**MAGNA COVRE FERREIRA GOMES**

Coordenação do Programa Estadual de Controle de Doenças Transmitidas pelo *Aedes*

**CESARINO JUNIOR LIMA APRÍGIO**

Vigilância Epidemiológica e Laboratorial das Arboviroses

**PEDRO ARTHUR DA SILVA ARAUJO (CGARB/DEDT/SVSA/MS)**

Elaboração do layout e Diagramação

**RONDÔNIA CONTRA O AEADES**

Elaboração: Cesarino Aprígio e Mateus Oliveira | Revisão Técnica: Cesarino Aprígio | Aprovação: Pedro Magalhães e Magna Covre Ferreira Gomes | Publicação: ASCOM AGEVISA  
 Este boletim não possui atribuição comercial. Sua reprodução é gratuita e pode ser feita de maneira parcial ou total, desde que citada a fonte das informações.

**PERFIL DAS ARBOVIROSES NOS MUNICÍPIOS DE RONDÔNIA**

As informações apresentadas são referentes ao período da SE 28 (09/07/2023) até a SE 16 (15/04/2024)

Municípios	População Estimada <sup>1</sup>	Dengue*										Zika*					Chikungunya*					Febre Amarela*					Vetorial*		
		N° de Casos			Condição Epidemiológica		Classificação				Sorotipo viral (2024)	N° de Casos			Condição Epidemiológica		N° de Casos			Condição Epidemiológica		N° de Casos			Condição Epidemiológica		1° LIRAa/LIA		Imóveis Vistoriados
		Notificados	Descartados	Confirmados	Incidência <sup>2</sup>	Status	DSA	Grave	Óbitos 2023	Óbitos 2024		Notificados	Descartados	Confirmados	Incidência <sup>2</sup>	Status	Notificados	Descartados	Confirmados	Incidência <sup>2</sup>	Status	Notificados	Descartados	Confirmados	Incidência <sup>2</sup>	Status	IIP*	Criadouro	
Alta Floresta d'Oeste	22.945	972	556	208	907	Surto	1	0	1	D1/2	0	1	0	0	Satisfatória	2	0	0	0	Satisfatória	0	0	0	0	Satisfatória	3,8	D2	35%	
Alto Alegre dos Parecis	13.241	113	19	84	634	Surto	0	0		D1/2	0	0	0	0	Satisfatória	0	0	0	0	Satisfatória	0	0	0	0	Satisfatória	4,3	D2	107%	
Alto Paraíso	21.428	17	9	8	37	Satisfatória	0	0		D1/2	0	1	0	0	Satisfatória	0	1	0	0	Satisfatória	0	0	0	0	Satisfatória	2,1	D1 D2	90%	
Alvorada d'Oeste	14.411	29	5	18	125	Alerta	1	0	1	SM	0	1	0	0	Satisfatória	0	1	0	0	Satisfatória	0	0	0	0	Satisfatória	0,9	D2	0%	
Ariquemes	107.863	677	524	142	132	Alerta	1	0		D1/2	0	173	0	0	Satisfatória	1	149	1	1	Satisfatória	0	0	0	0	Satisfatória	2,7	B	43%	
Buritis	39.654	250	52	19	48	Satisfatória	0	0		D1/2	0	2	0	0	Satisfatória	0	1	0	0	Satisfatória	0	0	0	0	Satisfatória	1,6	D2	101%	
Cabixi	5.312	110	81	3	56	Satisfatória	0	0		D2	0	0	0	0	Satisfatória	0	0	0	0	Satisfatória	0	0	0	0	Satisfatória	2,2	D1 D2	0%	
Cacaulândia	6.230	226	167	53	851	Surto	0	0		D1/2	1	19	0	0	Satisfatória	0	20	0	0	Satisfatória	0	0	0	0	Satisfatória	0,8	A2	97%	
Cacoal	85.359	383	230	152	178	Alerta	7	0		D1/2	0	202	25	29	Satisfatória	0	193	35	41	Satisfatória	0	0	0	0	Satisfatória	5,3	B D2	45%	
Campo Novo de Rondônia	14.139	94	43	13	92	Satisfatória	0	0		D1/2	0	0	0	0	Satisfatória	2	2	0	0	Satisfatória	0	0	0	0	Satisfatória	1,3	D2	88%	
Candeias do Jamari	26.693	407	272	42	157	Alerta	1	0		D1/2	0	12	1	4	Satisfatória	3	19	1	4	Satisfatória	0	0	0	0	Satisfatória	2,3	D2	78%	
Castanheiras	3.052	91	40	24	786	Surto	0	0		SM	0	0	0	0	Satisfatória	0	0	0	0	Satisfatória	0	0	0	0	Satisfatória	6,2	D2	0%	
Cerejeiras	16.323	188	143	41	251	Alerta	0	0		D1/2	0	37	2	12	Satisfatória	5	155	25	153	Alerta	0	0	0	0	Satisfatória	2,3	D2	63%	
Chupinguaia	11.182	114	60	46	411	Surto	0	0		D1/2	0	4	0	0	Satisfatória	0	3	1	9	Satisfatória	0	0	0	0	Satisfatória	0,7	D2	18%	
Colorado do Oeste	15.882	26	6	17	107	Alerta	0	0		SM	0	0	0	0	Satisfatória	0	0	0	0	Satisfatória	0	0	0	0	Satisfatória	3,7	D2	59%	
Corumbiara	7.391	63	31	22	298	Alerta	0	0		SM	0	0	0	0	Satisfatória	2	0	0	0	Satisfatória	0	0	0	0	Satisfatória	2,7	D2	104%	
Costa Marques	18.331	243	114	15	82	Satisfatória	0	0		D2	0	5	0	0	Satisfatória	2	3	0	0	Satisfatória	0	0	0	0	Satisfatória	SD	SD	0%	
Cujubim	25.215	414	323	75	297	Alerta	1	0		D1/2	0	0	0	0	Satisfatória	1	1	0	0	Satisfatória	0	0	0	0	Satisfatória	1,6	D1 D2	4%	
Espigão d'Oeste	32.374	197	7	88	272	Alerta	0	0	1	D1	0	2	0	0	Satisfatória	0	2	0	0	Satisfatória	0	0	0	0	Satisfatória	8,0	D2	42%	
Gov. Jorge Teixeira	7.767	5	1	4	51	Satisfatória	0	0		D1	0	0	0	0	Satisfatória	0	0	0	0	Satisfatória	0	0	0	0	Satisfatória	0,8	D2	0%	
Guajará-Mirim	46.174	45	32	9	19	Satisfatória	0	0		D1/2	1	0	1	2	Satisfatória	3	0	0	0	Satisfatória	0	0	0	0	Satisfatória	4,2	D2	0%	
Itapuã do Oeste	10.458	5	1	1	10	Satisfatória	0	0		D2	0	1	0	0	Satisfatória	1	0	0	0	Satisfatória	0	0	0	0	Satisfatória	8,2	D2	43%	
Jaru	51.775	143	57	68	131	Alerta	0	0	1	D1	1	0	0	0	Satisfatória	0	0	0	0	Satisfatória	0	0	0	0	Satisfatória	12,4	D2	0%	
Ji-Paraná	128.969	318	222	81	63	Satisfatória	1	0		D1/2	0	16	9	7	Satisfatória	2	20	13	10	Satisfatória	0	0	0	0	Satisfatória	3,5	D1 D2	25%	
Machadinho d'Oeste	39.991	1022	676	50	125	Alerta	0	0		D1/2	0	2	0	0	Satisfatória	2	2	0	0	Satisfatória	0	0	0	0	Satisfatória	7,0	D1	2%	
Ministro Andreazza	9.660	31	2	28	290	Alerta	1	0		SM	0	2	0	0	Satisfatória	0	1	1	10	Satisfatória	0	0	0	0	Satisfatória	3,8	D2	0%	
Mirante da Serra	10.947	37	32	3	27	Satisfatória	0	0		SM	1	0	0	0	Satisfatória	1	0	0	0	Satisfatória	0	0	0	0	Satisfatória	SD	SD	57%	
Monte Negro	15.852	153	114	22	139	Alerta	0	0		D2	0	1	0	0	Satisfatória	1	1	0	0	Satisfatória	0	0	0	0	Satisfatória	0,7	D2	69%	
Nova Brasilândia	20.474	449	323	120	586	Surto	4	0		D1	0	3	0	0	Satisfatória	0	2	0	0	Satisfatória	0	0	0	0	Satisfatória	4,6	D2	89%	

<b>Nova Mamoré</b>	<b>30.583</b>	97	38	35	114	Alerta	0	0					SM	0	1	0	0	Satisfatória	1	0	0	0	Satisfatória	0	0	0	0	Satisfatória	5,8	D2	0%
<b>Nova União</b>	<b>6.970</b>	8	2	0	0	Satisfatória	0	0					SM	0	0	0	0	Satisfatória	0	0	0	0	Satisfatória	0	0	0	0	Satisfatória	SD	SD	0%
<b>Novo Horizonte do Oeste</b>	<b>8.538</b>	69	4	57	668	Surto	2	0					SM	0	1	0	0	Satisfatória	0	1	0	0	Satisfatória	0	0	0	0	Satisfatória	SD	SD	0%
<b>Ouro Preto do Oeste</b>	<b>36.035</b>	78	54	15	42	Satisfatória	0	0	1				D1	0	1	0	0	Satisfatória	6	7	2	6	Satisfatória	0	0	0	0	Satisfatória	7,8	D2	19%
<b>Parecis</b>	<b>6.074</b>	72	6	52	856	Surto	0	0					SM	0	1	0	0	Satisfatória	0	0	0	0	Satisfatória	0	0	0	0	Satisfatória	3,1	D2 C	0%
<b>Pimenta Bueno</b>	<b>36.660</b>	240	134	101	276	Alerta	0	0					D1/2	0	1	0	0	Satisfatória	1	0	0	0	Satisfatória	0	0	0	0	Satisfatória	6,1	B	90%
<b>Pimenteiras do Oeste</b>	<b>2.169</b>	43	19	0	0	Satisfatória	0	0					SM	0	0	0	0	Satisfatória	1	1	0	0	Satisfatória	0	0	0	0	Satisfatória	3,3	D1 D2	110%
<b>Porto Velho</b>	<b>529.544</b>	2119	1535	557	105	Alerta	3	2	2	1			D1/2	8	700	11	2	Satisfatória	13	643	11	2	Satisfatória	1	1	0	0	Satisfatória	3,3	D2	1%
<b>Presidente Médici</b>	<b>18.986</b>	1150	999	93	490	Surto	1	0					D1/2	2	9	5	26	Satisfatória	2	8	9	47	Satisfatória	0	0	0	0	Satisfatória	1,9	D2	0%
<b>Primavera de Rondônia</b>	<b>2.856</b>	188	39	76	2661	Surto	0	0					D1/2	0	0	0	0	Satisfatória	41	56	0	0	Satisfatória	0	0	0	0	Satisfatória	1,7	D2	70%
<b>Rio Crespo</b>	<b>3.764</b>	101	37	60	1594	Surto	0	0					D1/2	0	1	0	0	Satisfatória	1	0	0	0	Satisfatória	0	0	0	0	Satisfatória	0,8	A2	85%
<b>Rolim de Moura</b>	<b>55.058</b>	782	6	756	1373	Surto	1	0					D1/2	0	3	0	0	Satisfatória	0	2	0	0	Satisfatória	0	0	0	0	Satisfatória	SD	SD	0%
<b>Santa Luzia d'Oeste</b>	<b>6.495</b>	139	83	34	523	Surto	0	0					D1/2	0	0	0	0	Satisfatória	0	0	0	0	Satisfatória	0	0	0	0	Satisfatória	1,3	D2	33%
<b>São Felipe d'Oeste</b>	<b>5.172</b>	115	2	96	1856	Surto	0	0	1				D1	0	0	0	0	Satisfatória	0	0	0	0	Satisfatória	0	0	0	0	Satisfatória	2,9	D2	96%
<b>São Francisco do Guaporé</b>	<b>20.266</b>	47	33	8	39	Satisfatória	0	0					D1	0	1	0	0	Satisfatória	0	0	1	5	Satisfatória	0	0	0	0	Satisfatória	1,1	D1	23%
<b>São Miguel do Guaporé</b>	<b>23.005</b>	172	117	13	57	Satisfatória	0	0					SM	0	2	0	0	Satisfatória	0	1	1	4	Satisfatória	0	0	0	0	Satisfatória	SD	SD	120%
<b>Seringueiras</b>	<b>11.856</b>	53	31	2	17	Satisfatória	0	0					SM	0	0	5	42	Satisfatória	0	0	0	0	Satisfatória	0	0	0	0	Satisfatória	0,8	D2	0%
<b>Teixeirópolis</b>	<b>4.308</b>	60	51	7	162	Alerta	0	0					D2	0	0	0	0	Satisfatória	0	0	1	23	Satisfatória	0	0	0	0	Satisfatória	2,4	A2	97%
<b>Theobroma</b>	<b>10.444</b>	14	5	9	86	Satisfatória	0	0					SM	0	0	0	0	Satisfatória	0	2	0	0	Satisfatória	0	0	0	0	Satisfatória	0,4	D2	100%
<b>Urupá</b>	<b>11.467</b>	20	8	11	96	Satisfatória	0	0					SM	0	0	0	0	Satisfatória	0	0	0	0	Satisfatória	0	0	0	0	Satisfatória	1,0	B2 D2	74%
<b>Vale do Anari</b>	<b>11.204</b>	105	0	103	919	Surto	0	0					SM	0	0	0	0	Satisfatória	0	0	0	0	Satisfatória	0	0	0	0	Satisfatória	3,0	D2	80%
<b>Vale do Paraíso</b>	<b>6.825</b>	54	41	7	103	Alerta	0	0					SM	0	0	0	0	Satisfatória	0	0	1	15	Satisfatória	0	0	0	0	Satisfatória	2,3	D2	101%
<b>Vilhena</b>	<b>99.854</b>	786	286	186	186	Alerta	0	0					D1/2	0	0	0	0	Satisfatória	7	3	1	1	Satisfatória	0	0	0	0	Satisfatória	SD	SD	21%
<b>Total do Estado</b>	<b>1.777.225</b>	13334	7672	3734	210	Alerta	17	2	7	2	-----	14	1205	59	3			Satisfatória	101	1300	104	6	Satisfatória	1	1	0	0	Satisfatória	2,8	-----	26%

1. Baseado no Censo IBGE 2022;

2. Incidência: Casos confirmados/população do município x 100 mil habitantes | Classificação: 0 - 100 [Satisfatória]; 101 - 299 [Alerta]; Acima de 300 [Surto]

IIP: Índice de Infestação Predial

São considerados casos prováveis todos aqueles que possuem quadro clínico compatível com infecção por arbovirose, mas ainda não foram confirmados por nenhum método diagnóstico.

DSA: Dengue com Sinais de Alarme.

Circulação Viral: D1 [Dengue 1]; D2 [Dengue 2]; D1/2 [Dengue 1 + Dengue 2]

SD: Sem Dados

\*Fonte: SINAN Online (Dengue, Chikungunya e Febre Amarela), SINAN NET (Zika), SISPNC (Visitas Domiciliares)

Criadouro Predominante: A1- Caixa d'água (elevado), A2- Outros depósitos de armazenamento de água (baixo), B- Pequenos depósitos móveis, C- Depósitos fixos, D1- Pneus e outros materiais rodantes, D2- Lixo (recipientes plásticos, latas) sucatas, entulhos, E- Depósitos naturais.

**OBSERVAÇÃO: Os dados apresentados são parciais e sofrem alterações a cada semana epidemiológica**