



Sistema de Cadastramento Unificado de Fornecedores - SICAF

Declaração

Declaramos para os fins exigidos na legislação, conforme documentação registrada no SICAF, que a situação do fornecedor no momento é a seguinte:

Dados do Fornecedor

CNPJ: 17.205.510/0001-06 DUNS®: 903688555
Razão Social: OCTARTE ARQUITETURA EM EVENTOS LTDA
Nome Fantasia: OCTARTE ARQUITETURA EM EVENTOS
Situação do Fornecedor: Credenciado Data de Vencimento do Cadastro: 09/10/2024
Natureza Jurídica: SOCIEDADE EMPRESÁRIA LIMITADA
MEI: Não
Porte da Empresa: Micro Empresa

Ocorrências e Impedimentos

Ocorrência: Consta
Impedimento de Licitar: Nada Consta
Ocorrências Impeditivas indiretas: Nada Consta
Vínculo com "Serviço Público": Nada Consta

Níveis cadastrados:

Documento(s) assinalado(s) com "*" está(ão) com prazo(s) vencido(s).

Fornecedor possui alguma pendência no Nível de Cadastramento indicado. Verifique mais informações sobre pendências nas funcionalidades de consulta.

Automática: a certidão foi obtida através de integração direta com o sistema emissor. Manual: a certidão foi inserida manualmente pelo fornecedor.

I - Credenciamento

II - Habilitação Jurídica

III - Regularidade Fiscal e Trabalhista Federal

Receita Federal e PGFN	Validade:	12/09/2024	Automática
FGTS	Validade:	22/04/2024	Automática
Trabalhista (http://www.tst.jus.br/certidao)	Validade:	13/08/2024	Automática

IV - Regularidade Fiscal Estadual/Distrital e Municipal (Possui Pendência)

Receita Estadual/Distrital	Validade:	25/08/2023 (*)
Receita Municipal	Validade:	28/08/2023 (*)

VI - Qualificação Econômico-Financeira

Validade: 31/05/2024



Governo do Estado de Rondônia

Controladoria Geral do Estado

CERTIDÃO NEGATIVA - CAGEFIMP

A Controladoria Geral do Estado de Rondônia CERTIFICA que, revendo o Cadastro de Fornecedores Impedidos de Licitar e Contratar com a Administração Pública Estadual - CAGEFIMP, até a presente data, NÃO CONSTA restrição contra OCTARTE ARQUITETURA EM EVENTOS LTDA, inscrita no CNPJ 17.205.510/0001-06.

Esta Certidão tem validade de 30 (trinta) dias.
Emitida em 12/04/2024 às 13:54:28 horas (Data e Hora de Porto Velho/RO)
Código de Controle: **C462-6588-D540-4D5D-86AB-9C16-FC0D-BA7C**

A validação desta certidão deverá ser confirmada pelo Órgão Interessado na página do Portal da Transparência do Estado de Rondônia na Internet, no endereço <https://transparencia.ro.gov.br/Fornecedor/AutenticarCertidao>

Controladoria Geral do Estado de Rondônia
Missão: *Zelar pela boa e regular aplicação dos recursos públicos*
Endereço: Avenida Farquar, 2986 - Pedrinhas, CEP 76801-466 - Porto Velho/RO
Pálacio Rio Madeira, Edifício Rio Jamari - 4º andar
Sistema de Emissão de Certidão Negativa via Internet

AUTENTICAR CERTIDÃO

NOVA PESQUISA

IMPRIMIR



Improbidade Administrativa e Inelegibilidade

Certidão Negativa

Certifico que nesta data (12/04/2024 às 14:56) NÃO CONSTA no Cadastro Nacional de Condenações Cíveis por Ato de Improbidade Administrativa e Inelegibilidade registros de condenação com trânsito em julgado ou sanção ativa quanto ao CNPJ nº 17.205.510/0001-06.

A condenação por atos de improbidade administrativa não implica automático e necessário reconhecimento da inelegibilidade do condenado.

Para consultas sobre inelegibilidade acesse portal do TSE em <http://divulgacandcontas.tse.jus.br/>

Esta certidão é expedida gratuitamente. Sua autenticidade pode ser por meio do número de controle 6619.75D3.3A75.1595 no seguinte endereço: https://www.cnj.jus.br/improbidade_adm/autenticar_certidao.php

FILTROS APLICADOS:

Busca livre: 17.205.510/0001-06

Cadastro: CEIS

LIMPAR

Data da consulta: 12/04/2024 14:50:43

Data da última atualização: 04/2024 (Sistema Integrado de Registro do CEIS/CNEP - Acordos de Leniência) , 04/2024 (Diário Oficial da União - CEAF) , 04/2024 (Sistema Integrado de Administração Financeira do Governo Federal (SIAFI) - CEPIM) , 04/2024 (Sistema Integrado de Registro do CEIS/CNEP - CEIS) , 04/2024 (Sistema Integrado de Registro do CEIS/CNEP - CNEP)

DETALHAR	CADASTRO	CNPJ/CPF SANCIONADO	NOME SANCIONADO	UF SANCIONADO	ÓRGÃO/ENTIDADE SANCIONADORA	CATEGORIA SANÇÃO	DATA DE PUBLICAÇÃO DA SANÇÃO	VALOR DA MULTA	QUANTIDADE
Nenhum registro encontrado									



ESTADO DE GOIÁS
PODER JUDICIÁRIO
COMARCA DE GOIÂNIA

CARTÓRIO DISTRIBUIDOR

O Bel. **LUIS SILVA**, Distribuidor Judicial Cível do Termo e Comarca de Goiânia, Capital Estado de Goiás, na forma da lei, etc.

CERTIDÃO PARA LICITAÇÃO PÚBLICA

CERTIFICA, atendendo a requerimento da parte interessada, que revendo nesta serventia o seu banco de dados informatizado, os livros, fichas, papéis e demais assentamentos e também os sistemas e dados do Poder Judiciário Estadual, verificou dos mesmos INEXISTIR, em desfavor de:

Identificação:

Requerente : **OCTARTE ARQUITETURA EM EVENTOS LTDA**
Profissão : **PESSOA JURIDICA**
CPF/CGC : **17.205.510/0001-06**
Domicílio : **NESTA CAPITAL**

Quaisquer distribuições de ações de **Falência e Concordata**, até a presente data, ressalvada a existência de ações cíveis de outra natureza.

CERTIFICA mais que a presente certidão abrange todas as Comarcas do Estado de Goiás.

NADA MAIS. Era tudo o que foi pedido para certificar, do que se reporta e dá fé.

Dada e passada nesta Cidade e Comarca de Goiânia, Capital do Estado de Goiás aos vinte e seis dias do mês de março do ano de dois mil e vinte e quatro (26/03/2024) .

Cartório Distribuidor Cível
Luis Silva
Escrivão

Valor da certidão.....:51,65
Valor da Taxa Judiciária.....:18,29
Total.....:69,94
Data Receita.....:26/03/2024
Taxa Judiciária recolhida através da Guia de número: 217747442



Assinado digitalmente por: LUIS SILVA, ESCRIVÃO, em 26/03/2024 às 10:19:57
Para validar este documento informe o código 4000 0242 1774 7442 0862 no endereço <http://cdcivel.com.br/validar-certidao>

[Voltar](#)[Imprimir](#)

Certificado de Regularidade do FGTS - CRF

Inscrição: 17.205.510/0001-06
Razão Social: OCTARTE ARQUITERURA EM EVENTOS EIRELI
Endereço: R RIACHUELO SN QD 22 LT 21 / PARQUE ANHANGUERA / GOIANIA / GO / 74340-110

A Caixa Econômica Federal, no uso da atribuição que lhe confere o Art. 7, da Lei 8.036, de 11 de maio de 1990, certifica que, nesta data, a empresa acima identificada encontra-se em situação regular perante o Fundo de Garantia do Tempo de Serviço - FGTS.

O presente Certificado não servirá de prova contra cobrança de quaisquer débitos referentes a contribuições e/ou encargos devidos, decorrentes das obrigações com o FGTS.

Validade: 24/03/2024 a 22/04/2024

Certificação Número: 2024032401534600653429

Informação obtida em 04/04/2024 19:53:44

A utilização deste Certificado para os fins previstos em Lei esta condicionada a verificação de autenticidade no site da Caixa:
www.caixa.gov.br



**PREFEITURA MUNICIPAL DE GOIÂNIA
SECRETARIA MUNICIPAL DE FINANÇAS**

**CERTIDÃO DE REGULARIDADE FISCAL MOBILIÁRIA
NEGATIVA DE DÉBITOS MOBILIÁRIOS
NÚMERO DA CERTIDÃO: 173.788-0**

Prazo de Validade: até 22/04/2024

INSCRIÇÃO : 346.509-8

**NOME : OCTARTE ARQUITETURA EM EVENTOS
: LTDA**

CPF/CNPJ : 17.205.510/0001-06

ENDEREÇO : R RIACHUELO 213

SETOR : PRQ ANHANGUERA

ATIVIDADE : PRESTACIONAL

Certifica-se que até a presente data **NÃO CONSTA DÉBITO VENCIDO OU A VENCER** referente aos tributos de natureza mobiliária desta inscrição, e que estão cumpridas as obrigações acessórias, nos termos dos artigos 156, 157 e 158, inciso II do caput, parágrafo 1º, inciso I, e parágrafos 2º, 5º e 9º, e os artigos 159 e 160 da Lei Complementar Municipal nº 344 de 30/09/2021 (Código Tributário Municipal).

Esta CERTIDÃO refere-se exclusivamente a contribuinte inscrito no Cadastro de Atividades Econômicas do Município de Goiânia, não abrangendo dívidas de natureza tributária imobiliária e não tributária, nos termos do artigo 159 da Lei Municipal Complementar nº 344 de 30/09/2021 (Código Tributário Municipal).

A CERTIDÃO ora fornecida não exclui o direito da Fazenda Pública Municipal cobrar, em qualquer tempo, os débitos que venham a ser apurados pela autoridade administrativa, nos termos do artigo 160 da Lei Municipal Complementar nº 344 de 30/09/2021 (Código Tributário Municipal).

A validade desta Certidão é estabelecida no artigo 162 da Lei Municipal Complementar nº 344 de 30/09/2021 (Código Tributário Municipal).

GOIANIA(GO), 24 DE JANEIRO DE 2024

**ESTA CERTIDÃO É GRATUITA E EMITIDA ELETRONICAMENTE, E DEVERÁ SER VALIDADA PARA CONFIRMAÇÃO DA SUA AUTENTICIDADE, NO ENDEREÇO ELETRÔNICO www.goiania.go.gov.br.
Qualquer rasura ou emenda invalidará este documento.**



TRIBUNAL DE CONTAS DA UNIÃO

CERTIDÃO

Requerente: **OCTARTE ARQUITETURA EM EVENTOS LTDA**

CNPJ: **17.205.510/0001-06**

O Tribunal de Contas da União **CERTIFICA** que, até a presente data, **NÃO CONSTA** dos sistemas de informação deste Tribunal nenhum processo no qual OCTARTE ARQUITETURA EM EVENTOS LTDA, CNPJ 17.205.510/0001-06, figure como responsável ou interessado.

A presente Certidão não abrange pesquisa na base de dados dos processos administrativos do Tribunal de Contas da União.

Certidão emitida às 21h06min52 do dia 04/04/2024, com validade de trinta dias a contar da emissão.

A veracidade das informações aqui prestadas podem ser confirmadas no sítio

<https://contas.tcu.gov.br/certidao/Web/Certidao/NadaConsta/verificaCertidao.faces>

Código de controle da certidão: [21NC.D786.4VZA.HA26](#)

Atenção: qualquer rasura ou emenda invalida este documento.



REPÚBLICA FEDERATIVA DO BRASIL

CADASTRO NACIONAL DA PESSOA JURÍDICA

NÚMERO DE INSCRIÇÃO 17.205.510/0001-06 MATRIZ	COMPROVANTE DE INSCRIÇÃO E DE SITUAÇÃO CADASTRAL	DATA DE ABERTURA 22/11/2012	
NOME EMPRESARIAL OCTARTE ARQUITETURA EM EVENTOS LTDA			
TÍTULO DO ESTABELECIMENTO (NOME DE FANTASIA) OCTARTE ARQUITETURA EM EVENTOS		PORTE ME	
CÓDIGO E DESCRIÇÃO DA ATIVIDADE ECONÔMICA PRINCIPAL 77.39-0-03 - Aluguel de palcos, coberturas e outras estruturas de uso temporário, exceto andaimes			
CÓDIGO E DESCRIÇÃO DAS ATIVIDADES ECONÔMICAS SECUNDÁRIAS 43.30-4-02 - Instalação de portas, janelas, tetos, divisórias e armários embutidos de qualquer material 49.30-2-02 - Transporte rodoviário de carga, exceto produtos perigosos e mudanças, intermunicipal, interestadual e internacional 52.23-1-00 - Estacionamento de veículos 56.20-1-02 - Serviços de alimentação para eventos e recepções - bufê 59.11-1-02 - Produção de filmes para publicidade 59.14-6-00 - Atividades de exibição cinematográfica 63.19-4-00 - Portais, provedores de conteúdo e outros serviços de informação na internet 68.10-2-02 - Aluguel de imóveis próprios 74.20-0-01 - Atividades de produção de fotografias, exceto aérea e submarina 74.20-0-04 - Filmagem de festas e eventos 77.29-2-02 - Aluguel de móveis, utensílios e aparelhos de uso doméstico e pessoal; instrumentos musicais 77.33-1-00 - Aluguel de máquinas e equipamentos para escritórios 77.39-0-99 - Aluguel de outras máquinas e equipamentos comerciais e industriais não especificados anteriormente, sem operador 79.11-2-00 - Agências de viagens 82.30-0-01 - Serviços de organização de feiras, congressos, exposições e festas 82.99-7-07 - Salas de acesso à internet 90.01-9-01 - Produção teatral 90.01-9-02 - Produção musical 90.01-9-03 - Produção de espetáculos de dança 90.01-9-99 - Artes cênicas, espetáculos e atividades complementares não especificadas anteriormente			
CÓDIGO E DESCRIÇÃO DA NATUREZA JURÍDICA 206-2 - Sociedade Empresária Limitada			
LOGRADOURO R RIACHUELO	NÚMERO SN	COMPLEMENTO QUADRA22 LOTE 21	
CEP 74.340-110	BAIRRO/DISTRITO PARQUE ANHANGUERA	MUNICÍPIO GOIANIA	UF GO
ENDEREÇO ELETRÔNICO FINANCEIRO@OCTARTE.COM.BR		TELEFONE (62) 3256-1760	
ENTE FEDERATIVO RESPONSÁVEL (EFR) *****			
SITUAÇÃO CADASTRAL ATIVA		DATA DA SITUAÇÃO CADASTRAL 22/11/2012	
MOTIVO DE SITUAÇÃO CADASTRAL			
SITUAÇÃO ESPECIAL *****		DATA DA SITUAÇÃO ESPECIAL *****	

Aprovado pela Instrução Normativa RFB nº 2.119, de 06 de dezembro de 2022.

Emitido no dia **22/03/2024** às **08:38:12** (data e hora de Brasília).Página: **1/2**



REPÚBLICA FEDERATIVA DO BRASIL

CADASTRO NACIONAL DA PESSOA JURÍDICA

<div>NÚMERO DE INSCRIÇÃO</div> <div>17.205.510/0001-06</div> <div>MATRIZ</div>	<div>COMPROVANTE DE INSCRIÇÃO E DE SITUAÇÃO</div> <div>CADASTRAL</div>	<div>DATA DE ABERTURA</div> <div>22/11/2012</div>	
<div>NOME EMPRESARIAL</div> <div>OCTARTE ARQUITETURA EM EVENTOS LTDA</div>			
<div>CÓDIGO E DESCRIÇÃO DAS ATIVIDADES ECONÔMICAS SECUNDÁRIAS</div> <div>93.19-1-01 - Produção e promoção de eventos esportivos</div>			
<div>CÓDIGO E DESCRIÇÃO DA NATUREZA JURÍDICA</div> <div>206-2 - Sociedade Empresária Limitada</div>			
<div>LOGRADOURO</div> <div>R RIACHUELO</div>	<div>NÚMERO</div> <div>SN</div>	<div>COMPLEMENTO</div> <div>QUADRA22 LOTE 21</div>	
<div>CEP</div> <div>74.340-110</div>	<div>BAIRRO/DISTRITO</div> <div>PARQUE ANHANGUERA</div>	<div>MUNICÍPIO</div> <div>GOIANIA</div>	<div>UF</div> <div>GO</div>
<div>ENDEREÇO ELETRÔNICO</div> <div>FINANCEIRO@OCTARTE.COM.BR</div>	<div>TELEFONE</div> <div>(62) 3256-1760</div>		
<div>ENTE FEDERATIVO RESPONSÁVEL (EFR)</div> <div>*****</div>			
<div>SITUAÇÃO CADASTRAL</div> <div>ATIVA</div>		<div>DATA DA SITUAÇÃO CADASTRAL</div> <div>22/11/2012</div>	
<div>MOTIVO DE SITUAÇÃO CADASTRAL</div>			
<div>SITUAÇÃO ESPECIAL</div> <div>*****</div>		<div>DATA DA SITUAÇÃO ESPECIAL</div> <div>*****</div>	

Aprovado pela Instrução Normativa RFB nº 2.119, de 06 de dezembro de 2022.

Emitido no dia 22/03/2024 às 08:38:12 (data e hora de Brasília).

Página: 2/2



ATESTADO DE CAPACIDADE TÉCNICA Nº 025/2018

Processo Administrativo nº 0889/2017

Modalidade - Pregão Eletrônico nº 009/2018

Contrato nº 016/2018

Objeto contratual: Contratação de empresa especializada na prestação de serviços consistentes na montagem e desmontagem de feiras e exposições e locação de móveis para a execução da "Feira do Empreendedor", edição de 2018, na cidade de São Paulo.

Informamos para os devidos fins, que a empresa **OCTARTE ARQUITETURA EM EVENTOS EIRELI**, inscrita no CNPJ/MF sob o nº 17.205.510/0001-06, executou o serviço acima referido, executou o contrato acima referido, tendo sido aplicada a penalidade de multa, durante a execução contratual, referente a itens entregues em desconformidade com o previsto contratualmente, no montante total de R\$ 10.103,86, tendo sido consumidos os quantitativos e serviços a seguir dispostos:

Valor original do contrato: R\$ 3.650.795,43

Vigência inicial: 20/03/2018 a 19/11/2018

				CONTRATO ORIGINAL		CONTRATO EXECUTADO		
Item	Serviços	Detalhe	Un de Medida	Total Geral / Unidade	Custo Total	Qtd Executada	Total Executado	Multa (atraso /descumprimento)
MONTAGEM E DESMONTAGEM - PROJETO ARQUITETÔNICO - Estruturas, Paredes, Piso, Cobertura, Testeira, Eletricidade, Utilitários								
3.8.1 a 3.8.3	Porticos	Entrada / Trilhas / Saida	m	284,08	R\$ 14.204,00	284,08	R\$ 14.204,00	R\$ 620,45
3.9	Credenciamento	Áreas: Credenciamento Online, Credenciamento Presencial, Digitadores, TI, CPO, Sala de Descanso, Monitoramento, Acessibilidade, Sala empresa credenciamento, Depósitos, 1, 2, 3 Circulação com Estrutura, Paredes, piso, cobertura, testeiros, eletricidade, montagem, desmontagem e utilitários	m²	1871,10	R\$ 73.646,50	1871,10	R\$ 73.646,50	
3.10.1 e 3.10.2	Balcões de Informação (7un)	Bancões com Piso, cobertura, testeiros, eletricidade, bancada, montagem, desmontagem e utilitários	m²	28,00	R\$ 4.203,08	28,00	R\$ 4.203,08	
3.10.3, 3.10.4 e 3.10.5	Sala de Imprensa/ Sala de Pesquisa/Sala Comercial	Estrutura, Paredes, piso, cobertura, testeiros, eletricidade, montagem e desmontagem e utilitários	m²	188,00	R\$ 18.418,36	188,00	R\$ 18.418,36	
3.10.6	Sala Montadora	Sala de Imprensa, Paredes, piso, cobertura, testeiros, eletricidade, montagem, desmontagem e utilitários	m²	20,00	R\$ 1.567,40	20,00	R\$ 1.567,40	

Rua Vergueiro, 1117- Liberdade

01504-001 / São Paulo, SP - FONE (11) 9173-4500

por: Juliana Torresan R.

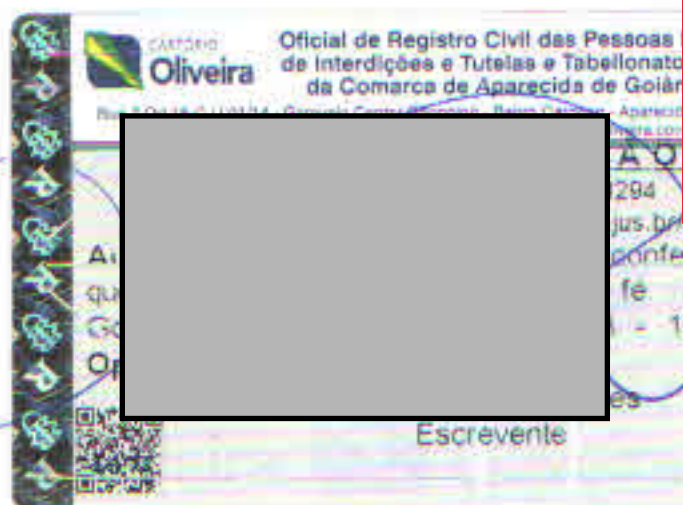

Escrevente

Nathalia Arruxia Rodrigues Mendes
Escrevente

3.10.7	CAEX	Áreas: CAEX: Paredes, piso, cobertura, testeiros, eletricidade, montagem, desmontagem e utilitários	m²	104,00	R\$ 10.020,40	104,00	R\$ 10.020,40	
3.11	Missões	Estrutura: Paredes, piso, cobertura, testeiros, eletricidade, montagem e desmontagem e utilitários	m²	148,00	R\$ 10.046,24	148,00	R\$ 10.046,24	
3.12, 3.13, 3.14 e 3.15	Patrocinadores: Diamante, Ouro, Prata e Bronze	Patrocinadores Diamante: Ouro, Prata e Bronze: Estrutura: Paredes, piso, cobertura, testeiros, eletricidade, montagem, desmontagem e utilitários	m²	540,00	R\$ 157.008,20	660,00	R\$ 110.239,80	
3.16, 3.17 e 3.18	Loja Virtual 1 - Serviços MEI, Super MEI	Áreas: Loja Virtual 1 - Serviço MEI, Super MEI, Depósitos e espaço para ar: Estrutura: Paredes, piso, cobertura, testeiros, eletricidade, montagem, desmontagem e utilitários	m²	517,00	R\$ 99.139,92	517,00	R\$ 99.139,92	
3.19	Idéias de Negócio	Idéias de Negócios: Estrutura: Paredes, piso, cobertura, testeiros, eletricidade, montagem, desmontagem e utilitários	m²	96,00	R\$ 19.488,00	96,00	R\$ 19.488,00	
3.20	Tá na Dúvida, Minha Franquia, Minha Ideia, Espaço de Ar	Áreas: Tá na Dúvida, Minha Franquia, Minha Ideia: Estrutura: Paredes, piso, cobertura, testeiros, eletricidade, montagem, desmontagem e utilitários	m²	286,00	R\$ 64.244,18	286,00	R\$ 64.244,18	
3.21	Salas de Capacitação 7 e 8	Salas de Capacitação 7 e 8: Estrutura: Paredes, piso, cobertura, testeiros, eletricidade, montagem, desmontagem e utilitários	m²	320,00	R\$ 26.473,60	320,00	R\$ 26.473,60	R\$ 529,47
3.22 a 3.26	Lojas Modelo de Sucesso - 5 Lojas	Lojas modelo: Estrutura: Paredes, piso, cobertura, testeiros, eletricidade, montagem, desmontagem e utilitários	m²	1074,00	R\$ 175.062,00	1074,00	R\$ 175.062,00	
3.27 a 3.29	Loja Virtual Pet Shop e Mini Mercado, Sala de Negócios	Loja virtual e sala de Negócios: Estrutura: Paredes, piso, cobertura, testeiros, eletricidade, montagem, desmontagem e utilitários	m²	558,00	R\$ 108.173,88	558,00	R\$ 108.173,88	
3.30	Acesso a Serviços Financeiros	Serv. financ. espaço p/ ar e depósito: Estrutura: Paredes, piso, cobertura, testeiros, eletricidade, montagem, desmontagem e utilitários	m²	240,00	R\$ 18.196,80	240,00	R\$ 18.196,80	
3.31	Arena de Negócios Internacional	Estrutura: Paredes, piso, cobertura, testeiros, eletricidade, montagem, desmontagem e utilitários	m²	614,00	R\$ 55.278,42	614,00	R\$ 55.278,42	
3.32	Portal do Crédito	Portal do crédito: Estrutura: Paredes, piso, cobertura, testeiros, eletricidade, montagem, desmontagem e utilitários	m²	264,00	R\$ 23.736,24	264,00	R\$ 23.736,24	R\$ 1.185,81
3.33	Arena da Educação	Arena Educação: Estrutura: Paredes, piso, cobertura, testeiros, eletricidade, montagem, desmontagem e utilitários	m²	329,00	R\$ 81.239,97	329,00	R\$ 81.239,97	

Rua Vergueiro, 1117 - Liberdade

01504-0011 São Paulo SP - FONE (11) 3177-4500

Oficial de Registro Civil das Pessoas Naturais

Ilionato de Not

e Goiânia - GO

- Aparecida de Goi

Assessoria

8205

jus p/selo

conferir com origina

fé - Aparecida de

8 - 13:17:41h - Cód.

res

Escrevente

Nathalia Arruda Rodrigues Mendes
Escrevente

3.34	Arena Sebrae Games	Games - Estrutura: Paredes, piso, cobertura, testeiros, eletricidade, montagem, desmontagem e utilitários	m²	475,85	R\$ 95.170,00	475,85	R\$ 95.170,00	
3.35, 3.36, 3.37 e 3.38	StartUp, Exposição StartUp, Mentoria e SEBRAE LAB	StartUp, exposição StartUp, Mentoria e SEBRAE LAB, depósito e espaço para ar - Estrutura: Paredes, piso, cobertura, testeiros, eletricidade, montagem, desmontagem e utilitários	m²	891,00	R\$ 80.831,52	891,00	R\$ 80.831,52	R\$ 353,81
3.39	Atendimento	Áreas: Atendimento Frente, Serviços SEBRAE, palestras, checkUp, Institucional, TI, Copa, depósito e Consultoria - Administração, Jurídico, Financeira, Marketing, Circulação, Espaço para ar condicionado com: Estrutura: Paredes, piso, cobertura, testeiros, eletricidade, montagem, desmontagem e utilitários	m²	1760,00	R\$ 133.443,20	1760,00	R\$ 133.443,20	
3.40 a 3.44	Estandes Negócios / Rep. Porta a Porta / Serv. / Franquias e Máquinas e Equipamentos	Estandes expositores - Estrutura: Paredes, piso, cobertura, testeiros, eletricidade, montagem, desmontagem e utilitários	m²	5100,00	R\$ 396.015,00	5076,00	R\$ 394.151,40	
3.45.17 a 3.45.23	Salas do Conhecimento / Sala de Palestrantes / Mídia Desk e Depósito	06 salas com: Estrutura: Paredes, piso, cobertura, testeiros, eletricidade, montagem, desmontagem e utilitários	m²	2579,00	R\$ 232.110,00	2579,00	R\$ 232.110,00	R\$ 2.323,20
3.46.16 a 3.46.23	Salas de Capacitação de 9 a 14 e Espaço Soluções	06 salas, espaço soluções com espaço para ar - Estrutura: Paredes, piso, cobertura, testeiros, eletricidade, montagem, desmontagem, utilitários e ar condicionado	m²	695,00	R\$ 70.452,15	695,00	R\$ 70.452,15	R\$ 1.409,04
3.47.10 a 3.47.14, 3.48.1 e 3.48.2	Áreas de Descanso de 1 a 6 - 9 x 10	Áreas descanso - Estrutura: Paredes, piso, cobertura, testeiros, eletricidade, montagem, desmontagem e utilitários	m²	207,00	R\$ 12.887,82	207,00	R\$ 12.887,82	R\$ 844,39
3.48.1 e 3.48.2	Área comercial 7 e 8	Áreas descanso - Estrutura: Paredes, piso, cobertura, testeiros, eletricidade, montagem, desmontagem e utilitários	m²	40,00	R\$ 3.923,20	20,00	R\$ 1.961,60	
3.48.5	Praça Comercial	Estrutura: Paredes, piso, cobertura, testeiros, eletricidade, montagem, desmontagem e utilitários	m²	56,00	R\$ 6.650,56	0,00	R\$ 0,00	
3.49.8, 3.49.18 a 3.49.31	Sala Conviv., copa/sala lúdica e mensagens/ Base de Oper. Organizadora/ Dep. 4 a 7/ Limp/ Segur/ Brigadista	Estrutura: Paredes, piso, cobertura, testeiros, eletricidade, montagem, desmontagem e utilitários	m²	541,50	R\$ 54.723,99	541,50	R\$ 54.723,99	

Elaborado por: Juliana Torresen Ricardino



Nathália Arruda Rodrigues Mendes
Escrevente

3.50	Depósito B e sala anexa	Estrutura: Paredes, piso, cobertura, testeiros, eletricidade, montagem, desmontagem e utilitários	m²	70,00	R\$ 5.842,90	70,00	R\$ 5.842,90	
3.51	Posto Médico	Estrutura: Paredes, piso, cobertura, testeiros, eletricidade, montagem e desmontagem e utilitários	m²	93,00	R\$ 7.254,00	93,00	R\$ 7.254,00	
3.52.5.1	MONTAGEM COMPLEMENTAR	Placas de Saida de Emergência	unidade	14,00	R\$ 455,00	14,00	R\$ 455,00	
3.52.5.2		Placas de Saida de Emergência	unidade	40,00	R\$ 1.300,00	40,00	R\$ 1.300,00	
3.52.1.1		Fechamento Pavilhão e Corredor para sanitários	metros lineares	475,00	R\$ 11.556,75	475,00	R\$ 11.556,75	
3.52.2.1		Fechamento estruturado corredores	metros lineares	288,00	R\$ 7.007,04	288,00	R\$ 7.007,04	
3.52.3.1 e 3.52.3.2		Piso Vinílico para as 02 Praças de alimentação	m²	2211,00	R\$ 66.484,77	2211,00	R\$ 66.484,77	
3.52.4.1		Carpete cinza	m²	268,00	R\$ 1.326,60	268,00	R\$ 1.326,60	
3.52.4.2		Carpete vermelho	m²	1509,00	R\$ 7.469,55	1509,00	R\$ 7.469,55	
3.52.4.3		Carpete laranja	m²	2060,00	R\$ 10.197,00	2060,00	R\$ 10.197,00	
3.52.4.4		Carpete verde	m²	419,00	R\$ 2.074,05	419,00	R\$ 2.074,05	
3.52.4.5		Carpete azul	m²	1469,00	R\$ 7.271,55	1469,00	R\$ 7.271,55	
3.52.4.6/ 3.52.4.7		Carpete azul marinho	m²	14733,50	R\$ 72.930,83	14733,50	R\$ 72.930,83	
SISTEMA DE CLIMATIZAÇÃO - COM INSTALAÇÃO E MANUTENÇÃO								
3.53.1.1	Aparelho Ar Condicionado	Aparelho de Ar Condicionado Split de 7.500 BTUs	Unid/ Diária (24hs)	80	R\$ 13.492,80	56	R\$ 9.444,96	
3.53.1.2	Aparelho Ar Condicionado	Aparelho de Ar Condicionado Split de 9.000 BTUs	Unid/ Diária (24hs)	36	R\$ 6.251,76	25	R\$ 4.341,50	
3.53.1.3	Aparelho Ar Condicionado	Aparelho de Ar Condicionado Split de 12.000 BTUs	Unid/ Diária (24hs)	44	R\$ 9.401,04	44	R\$ 9.401,04	
3.53.1.4	Aparelho Ar Condicionado	Aparelho de Ar Condicionado Split de 18 BTU's	Unid/ Diária (24hs)	112	R\$ 29.730,40	108	R\$ 28.588,80	
3.53.1.5	Aparelho Ar Condicionado	Aparelho de Ar Condicionado Split de 24.000 BTUs	Unid/ Diária (24hs)	36	R\$ 11.867,76	36	R\$ 11.867,76	
3.53.1.6	Aparelho Ar Condicionado	Aparelho de Ar Condicionado Split de 30.000 BTUs	Unid/ Diária (24hs)	92	R\$ 35.691,40	92	R\$ 35.691,40	
3.53.1.7	Aparelho Ar Condicionado	Aparelho de Ar Condicionado Split de 33.000 BTUs	Unid/ Diária (24hs)	16	R\$ 6.303,20	16	R\$ 6.303,20	
3.53.1.8	Aparelho Ar Condicionado	Aparelho de Ar Condicionado de 36 BTU's	Unid/ Diária (24hs)	32	R\$ 13.913,92	32	R\$ 13.913,92	
3.53.1.9	Aparelho Ar Condicionado	Aparelho de Ar Condicionado Split de 48.000 BTUs	Unid/ Diária (24hs)	56	R\$ 25.777,36	56	R\$ 25.777,36	
3.53.1.10	Aparelho Ar Condicionado	Aparelho de Ar Condicionado Split de 60.000 BTUs	Unid/ Diária (24hs)	228	R\$ 186.960,00	228	R\$ 186.960,00	
3.53.1.11	Aparelho Ar Condicionado	Aparelho de Ar Condicionado Split de 80.000 BTUs	Unid/ Diária (24hs)	32	R\$ 30.752,00	32	R\$ 30.752,00	
3.53.1.12	Cortina de Ar	Cortina de ar de 1 metro	Unid/ Diária	12	R\$ 1.351,20	5	R\$ 563,00	R\$

Rua Vergueiro, 1117 - Liberdade

01504-001 | São Paulo-SP - FONE: (11) 3177-4500

Elaborado por: Juliana Torresan Ricardino

Cartão Oficial de Registro Civil das Pessoas Naturais de Interdições e Tutelas e Tabelionato de

Original de
Cód.
Thaís Arruda Rodrigues Mendes
Escrevente



			(24hs)					
3.53.1.13	Cortina de Ar	Cortina de ar de 2 metros	Unid/ Diária (24hs)	284	R\$ 52.071,40	236	R\$ 43.270,60	R\$ 8.800,80
	Deságue	Deságue para ar Condicionado	Unid/ Diária (24hs)	764	R\$ 41.401,16	697	R\$ 37.770,63	R\$ 162,57
	Deságue	Deságue para pisos nos estandes	Unid/ Diária (24hs)	44	R\$ 2.691,48	44	R\$ 2.691,48	-
IMPRESSÃO E PLOTAGEM DE LOGOTIPOS, TÍTULOS TEXTOS E IMAGENS								
3.54.3.1	Portão de Entrada, saída e trilhas		m²	101,28	R\$ 3.211,59	101,28	R\$ 3.211,59	-
3.54.3.2	Credenciamento Online, presencial, Fachadas Empresa de credenciamento, Sala Digitadores, Sala TI/ CTR/ sala de acessibilidade/ Descanso/ depósito 1,2,3/ Sala da Contratada e Sala de Monitoramento da Segurança		m²	320,24	R\$ 10.154,81	145,49	R\$ 4.613,40	-
3.54.3.3	Balcões de informações - 7		m²	36,04	R\$ 1.142,83	36,04	R\$ 1.142,83	R\$ 16,49
3.54.3.4	Sala da minitadora, Sala de imprensa, Comercial, Pesquisa		m²	114,2	R\$ 4.155,48	76,03	R\$ 2.410,91	-
3.54.3.5	CAEX		m²	64,44	R\$ 2.016,97	60,44	R\$ 1.891,77	-
3.54.3.6	Missões		m²	55,2	R\$ 1.750,39	55,2	R\$ 1.750,39	-
3.54.3.7	Patrocinadores - Diamante, Ouro, Prata e Bronze		m²	338,06	R\$ 10.719,88	125,96	R\$ 3.994,19	R\$ 399,42
3.54.3.8	Tá na Dúvida - minha franquia e minha ideia		m²	234,5	R\$ 7.436,00	234,5	R\$ 7.436,00	R\$ 371,80
3.54.3.9	Salas 7 e 8 de Capacitação		m²	194,28	R\$ 4.258,02	103,84	R\$ 3.292,77	-
3.54.3.10	Ideias de Negócio		m²	170,66	R\$ 5.411,63	167,46	R\$ 5.310,16	R\$ 265,51
3.54.3.11	Loja Virtual 1 Serviço e Comércio, Serviços MEI e Super MEI		m²	181,67	R\$ 5.760,76	164,52	R\$ 5.216,93	-
3.54.3.12	Acesso a Serviços Financeiros, Sala de Negócios, Arena Internacional		m²	638,07	R\$ 20.233,20	622,4	R\$ 19.736,30	-
3.54.3.13	Loja virtual Pet Shop e Mini Mercado		m²	98,4	R\$ 3.120,26	87,4	R\$ 2.771,45	-
3.54.3.14	Portal do crédito, Arena da Educação e Arena de Games		m²	689,54	R\$ 21.864,68	627,28	R\$ 19.891,05	-
3.54.3.15	Startup: Startup Exposição, Sebraelab, e Mentoria		m²	434,6	R\$ 13.781,17	403,40	R\$ 12.701,81	R\$ 639,59
3.54.3.16	Lojas modelo - 5 lojas		m²	724,68	R\$ 22.979,60	637,91	R\$ 20.228,13	R\$ 141,98
3.54.3.17	Atendimento (Atendimento Fachadas, Recepção, Espera, Sala Jurídico/Comex, Palestra, Checkup, Sala MKT, Sala ADM, Sala Finanças, Copa, TI, Institucional, depósito, Circulação)		m²	486,5	R\$ 15.426,92	427,38	R\$ 13.552,22	-
3.54.3.18	Estande Expositores 425 unidades		m²	276,5	R\$ 8.767,87	275,40	R\$ 8.736,11	R\$ 878,61
3.54.3.19	Salas do conhecimento de 01 a 6 e sala de palestrante e mídia desk		m²	601,35	R\$ 19.068,81	561,35	R\$ 17.800,41	-
3.54.3.20	Salas de capacitação de 9 a 14 e Soluções		m²	179,95	R\$ 5.706,21	95,76	R\$ 3.036,55	-
3.54.3.21	Áreas de Descanso - de 1-6 e 9-10		m²	18	R\$ 570,78	0,00	R\$ 0,00	-
3.54.3.22	Praça e Espaço Comercial 7 e 8		m²	23,53	R\$ 746,14	7,85	R\$ 248,97	-
3.54.3.23	Sala de convivência/base de operações SEBRAE /organ / dep./limpeza/segurança/brigadistas		m²	800	R\$ 25.368,00	2,80	R\$ 88,79	-
3.54.3.24	Posto médico		m²	45	R\$ 1.426,95	45,00	R\$ 1.426,95	R\$ 71,35
3.54.3.25	Depósito 8 e sala anexa		m²	13,29	R\$ 421,43	0,17	R\$ 5,39	-
3.54.3.26	Banners com pedestal 1,0x2,0m		unidade	6,00	R\$ 750,00	6,00	R\$ 750,00	-
3.54.3.27.1	Banner e testeiros de mídia externa do pavilhão 1,20 x 1,60 - DUAS FACES		unidade	12,00	R\$ 678,12	12,00	R\$ 678,12	-
3.54.3.27.2	Banner e testeiros de mídia externa do pavilhão 14,95 x 2,970		unidade	2,00	R\$ 2.272,44	2,00	R\$ 2.272,44	R\$ 113,62
3.54.3.27.3	Banner e testeiros de mídia externa do pavilhão 19,95 x 2,97		unidade	2,00	R\$ 2.908,36	2,00	R\$ 2.908,36	R\$ 145,42

Rua Vergueiro, 1117 - Liberdade

01504-001 | São Paulo-SP - FONE (11) 3177-4500

Assinado por: Juliana Torresan Ricardin

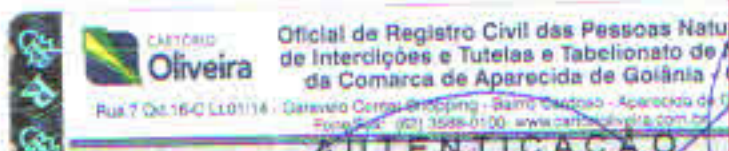

Aut
que
Goia
Ope

Ch. Cod.
ruda Rodrigues Mendes
Escrevente

3.54.3.27.4	Lona em testeira frontal do pavilhão 20 x 13m	unidade	1	RS 4.500,00	0,00	RS 0,00	-
LOCAÇÃO DE MÓVEIS							
§ 55.1	Armário/Vestibário	ARMÁRIO de vestiário de aço com chave 24 PORTAS	Unid/ Diária (24hs)	4	RS 72,00	4	RS 72,00
	Aparador	Aparador de vidro, 1,50mx0,30m, c/pés cromados	Unid/ Diária (24hs)	60	RS 1.720,20	44	RS 1.261,48
	Armário	Armário baixo, tipo escritório, de fórmica portas de abrir, prateleira interna e fechadura	Unid/ Diária (24hs)	2568	RS 60.733,20	2528	RS 59.787,20
	Balcão	Balcão contruido, tipo bar, 3mx1mx0,60m em melamina branca	Unid/ Diária (24hs)	4	RS 1.200,00	4	RS 1.200,00
	Banco	Bancos de Praça assento e Encosto de Madeira, 1,50 x 0,60m, estrutura metálica	Unid/ Diária (24hs)	316	RS 22.120,00	276	RS 19.320,00
	Banqueta	Banqueta alta, com estrutura cromada e assento estofado em couro	Unid/ Diária (24hs)	1936	RS 25.419,68	1644	RS 21.585,72
	Banqueta	Banqueta alta, com estrutura e encosto cromada e assento em plástico injetado	Unid/ Diária (24hs)	276	RS 4.015,80	184	RS 3.677,20
	Banqueta	Banqueta baixa, com estrutura cromada e assento em plástico injetado branco	Unid/ Diária (24hs)	24	RS 954,48	24	RS 354,48
	Cadeira	Cadeira giratória, com rodízios, estrutura metálica, estofadas	Unid/ Diária (24hs)	120	RS 1.292,40	120	RS 1.292,40
	Cadeira	Cadeira giratória, sem rodízios, estrutura metálica, estofadas	Unid/ Diária (24hs)	440	RS 4.144,80	440	RS 4.144,80
	Cadeira	Cadeiras com braço, encosto e assento estofados em azul, estrutura cromada	Unid/ Diária (24hs)	32	RS 369,60	32	RS 369,60
	Cadeira	Cadeiras com encosto e assento de plástico injetado branco, estrutura metálica, anatômicas com design moderno	Unid/ Diária (24hs)	22448	RS 282.171,36	22064	RS 277.344,48
	Cadeira	Cadeiras grandes, para obesos, com encosto e assento estofado e estrutura metálica	Unid/ Diária (24hs)	164	RS 1.984,40	164	RS 1.984,40
	Cadeira	Cadeiras tipo Clássica- Mies Van Der Rohe	Unid/ Diária (24hs)	216	RS 4.644,00	112	RS 2.408,00
	Cadeira	Cadeiras tipo "sofa" coloridas	Unid/ Diária (24hs)	244	RS 1.988,60	244	RS 1.988,60

Rua Vergueiro, 1117- Liberdade

(11) 304.0011 | São Paulo-SP - FONE (11) 3117.4500

Luiz Oliveira
 Oficial de Registro Civil das Pessoas Naturais
 de Interdições e Tutelas e Tabelionato de N
 da Comarca de Aparecida de Goiânia - C
 Rua Shopping - Centro - Aparecida de Goiânia - GO
 74006-299
 www.registrocivilgoias.com.br
 por conferência
 2018 - 13:17:46h Cod
 Nathália Arruda Rodrigues Menor
 Escrevente

Mesa	Mesas redondas de 1,50Ø c/ tampo de madeira melamina branca e estrutura metálica	Unid/ Diária (24hs)	120	R\$ 7.140,00	120	R\$ 7.140,00	
Mesa	Mesa redonda, tampo de Vidro, Ø 0,80m, c/estrutura cromada	Unid/ Diária (24hs)	2020	R\$ 30.300,00	1975	R\$ 29.640,00	
Mesa	Mesa Redonda diâmetro 2m, c/tampo em Melamina colorida	Unid/ Diária (24hs)	24	R\$ 2.184,00	24	R\$ 2.184,00	
Mesa	Mesa Redonda diâmetro 2m, c/tampo em Melamina branca	Unid/ Diária (24hs)	12	R\$ 1.056,00	12	R\$ 1.056,00	
Mesa	Mesa Redonda diâmetro 2m, com tampo em Melamina cinza	Unid/ Diária (24hs)	12	R\$ 1.092,00	12	R\$ 1.092,00	
Mesa	Mesa retangular, tampo de vidro, 1,20 x 0,60m, com estrutura cromada	Unid/ Diária (24hs)	688	R\$ 10.320,00	676	R\$ 10.140,00	
Mesa	Mesa retangular, tampo de formica com 1,20 x 0,60m, com estrutura metálica	Unid/ Diária (24hs)	352	R\$ 4.576,00	352	R\$ 4.576,00	
Mesa	Mesa retangular, tampo de formica, com 1,80 x 0,70m, com estrutura metálica	Unid/ Diária (24hs)	8	R\$ 480,00	8	R\$ 480,00	
Mesa	Mesa retangular, tampo de formica, com 1,80 x 1,00m, com estrutura metálica	Unid/ Diária (24hs)	28	R\$ 2.016,00	28	R\$ 2.016,00	
Mesa	Mesa retangular tampo de vidro 1,80x0,90m estrutura cromada	Unid/ Diária (24hs)	12	R\$ 840,00	8	R\$ 560,00	
Mesa	Mesa retangular, tampo de vidro c/1,80x0,70m, estrutura cromada	Unid/ Diária (24hs)	4	R\$ 232,00	4	R\$ 232,00	
Mesa	Mesa retangular de buffet, tampo de formica com 2,00x0,70m, estrutura cromada	Unid/ Diária (24hs)	4	R\$ 284,00	4	R\$ 284,00	
Mesa	Mesa retangular com tampo de vidro, 1,50mx0,90m estrutura cromada	Unid/ Diária (24hs)	20	R\$ 1.100,40	16	R\$ 880,32	
Poltrona	Poltrona com design moderno e estofado em couro branco	Unid/ Diária (24hs)	56	R\$ 2.690,24	48	R\$ 2.305,92	
Poltrona	Poltronas modulares, estofadas em couro branco	Unid/ Diária (24hs)	16	R\$ 748,96	16	R\$ 748,96	
Poltrona	Poltronas tipo "Le Corbusier" de couro branco	Unid/ Diária (24hs)	48	R\$ 3.356,16	40	R\$ 2.796,80	
Poltrona	Poltronas tipo "papai" de couro branco	Unid/ Diária (24hs)	24	R\$ 1.518,96	24	R\$ 1.518,96	
Poltrona	Poltronas tipo "papai" de couro preto	Unid/ Diária (24hs)	16	R\$ 1.012,64	16	R\$ 1.012,64	
Poltrona	Poltronas, tipo concha, com estofado em couro branco	Unid/ Diária (24hs)	1168	R\$ 32.026,56	1012	R\$ 27.749,04	
Poltrona	Poltronas, tipo concha, com estofado em couro preto	Unid/ Diária (24hs)	160	R\$ 4.724,80	160	R\$ 4.724,80	
Puff	Pufes cilíndricos 0,60m x 0,60m couro branco	Unid/ Diária (24hs)	16	R\$ 288,00	16	R\$ 288,00	
Puff	Pufes cilíndricos 0,40m x 0,40m couro branco	Unid/ Diária (24hs)	332	R\$ 11.572,92	688	R\$ 10.877,28	

Rua Vergueiro, 1117- Liberdade

CNPJ: 01504-001 | São Paulo-SP - FONE: (11) 3177-4500

Elaborado por: Juliana Torresan Ruard

CARTEIRO Oliveira
 Oficial de Registro Civil das Pessoas Naturais
 de Interdições e Tutelas e Tabelionato de Notas
 da Comarca de Aparecida de Goiânia - GO
 Rua 7 Qd. 1803 11 01/14 - Garagem Center Shopping - 83700-000 - Aparecida de Goiânia - GO
 Fone/Fax: (62) 3506-0100 - www.carteroliveira.com.br

AUTENTICAÇÃO
 160481808150944094908300
 Autenticado em: 11/05/2023 às 14:00h

Operator: 2073
 Daniel Oliveira Soares
 Escrevente

de
 Cód.
 Nathalia Arruda Rodrigues Mendes
 Escrevente



Puff	Pufes cilíndricos 0,40m x 0,40m coloridos	Unid/ Diária (24hs)	144	R\$ 2.304,00	144	R\$ 2.304,00		
Puff	Pufes quadrados 0,60m x 0,60m couro branco	Unid/ Diária (24hs)	8	R\$ 128,00	8	R\$ 128,00		
Puff	Pufes quadrados 0,40m x 0,40m couro branco	Unid/ Diária (24hs)	204	R\$ 3.319,08	204	R\$ 3.319,08		
Puff	Pufes retangulares 1,00 x 0,50m, com estofado em couro branco	Unid/ Diária (24hs)	180	R\$ 5.452,20	180	R\$ 5.452,20		
Sofa	Sofas de 2 lugares, com design moderno e estofado em couro branco	Unid/ Diária (24hs)	76	R\$ 5.643,00	76	R\$ 5.643,00		
Sofa	Sofas de 2 lugares tipo Le Corbusier	Unid/ Diária (24hs)	40	R\$ 3.500,80	28	R\$ 2.450,56		
Tapete	Tapete 2,00 x 2,00m	Unid/ Diária (24hs)	8	R\$ 308,64	8	R\$ 308,64		
Tapete	Tapete 3m x 2m	Unid/ Diária (24hs)	4	R\$ 154,32	4	R\$ 154,32		
MONTAGEM E INSTALAÇÃO E SINALIZAÇÃO								
3.57	Lonas Triangulares - 45 um - 88 metros cada	m²	3.960	R\$ 85.971,60	3.960	R\$ 85.971,60		
3.58	Cubos de sinalização - 8 unidades - com lonas 4,15m x 4,15m cada	Unidade	08	R\$ 15.464,00	04	R\$ 7.732,00		
SERVIÇO DE ENERGIA								
3.59	Serviços de Cabramento de Energia Elétrica (4.300 kvas)	serviço	1	R\$ 30.011,64	1	R\$ 30.011,64		
EQUIPE TÉCNICA								
3.60.4	Engenheiro Civil	Durante os 5 dias de montagem	Diária	5	R\$ 1.972,80	5	R\$ 1.972,80	
3.60.5	Produtor de Comunicação Visual	Durante os 5 dias de montagem e no primeiro dia do evento	Diária	6	R\$ 1.320,48	6	R\$ 1.320,48	
3.60.6	Supervisor do Sistema de Climatização da Feira	Durante a montagem, realização e desmontagem do evento	Diária	11	R\$ 7.703,52	11	R\$ 7.703,52	
3.60.7	Serviços de segurança do trabalho	Durante os 5 dias de montagem e nos 2 dias de desmontagem	Diária	7	R\$ 3.025,26	7	R\$ 3.025,26	
VALOR TOTAL				R\$ 3.650.795,43		R\$ 3.478.943,3E	R\$ 10.103,86	

O contrato encontra-se vigente, tendo sido consumidos os quantitativos e valores acima mencionados até a data de emissão deste documento, conforme relatório extraído do Sistema RM.

São Paulo, 26 de junho de 2018.

Renata Moreira Contador dos Pontos
Coordenadora do Subprocesso
Feiras Institucionais

Juan Carlos Dans Sandoval
Gerente da Unidade Acesso
e Serviços Financeiros

Luís Rogério
Gerente da Unidade Suprimentos

Rua Vergueiro, 1117 - Liberdade

01504-000

Elaborado por: Juliana Torresini Ricardino

Cartório
Oliveira
Oficial de Registro Civil das
Interdições e Tutelas e Tabelião
da Comarca de Aparecida de
Itaipava - RJ

em conformidade com o original
Aparecida de
13:17:48h - Cód.

Nathalia Arruda Rodrigues Mendes
Escrevente



Alessandra Bonatto Fontes

Gte Marketing, Campanhas e Eventos Negocios

Certificado de Capacidade Técnica

Certificamos a Capacitação Técnica da Empresa Octarte **Arquitetura em Eventos LTDA** sob o CNPJ nº 17.205.510/0001-06 com sede na Rua 1-B, nº313, Qd. 42, Lt.05 – Setor Garavelo B – Goiânia - GO Trata-se de uma especializada e conceituada na instalação, montagem, manutenção e desmontagem de stands Em Feiras, Congressos, simpósios e eventos de Grande porte, à nível Nacional e Internacional.

Tendo prestado Serviços de Elaboração de projeto, montagem, manutenção e desmontagem de estandes do Banco Santander no Brasil, Serviços de Recursos Humanos, Fornecimento de equipamentos, material de consumo e pessoal técnico especializado, Sendo estrutura completa de stands Básicos, Mistos e construídos conforme necessidades do cliente e do evento, contrato de prestação abrangendo o total aproximado de 12 Feiras no Brasil em espaços externos e internos (indoor) durante o ano de 2016. Infra-estrutura de octanorm e Madeira totalizando 3000m² de montagem sendo a montagem mínima de stands personalizados na medida mínima de 400m².

Local e Data
EVENTO: Expocafé
LOCAL: Três Pontas - MG
REALIZAÇÃO: Junho de 2016
EVENTO: Expo Inter
LOCAL: Esteio - RS
EVENTO: Bahia Farm Show
LOCAL: Luis Eduardo de Magalhães
REALIZAÇÃO: 24 a 28 de Maio de 2016
EVENTO: Agrishow
LOCAL: Ribeirão Preto - SP
REALIZAÇÃO: 25 a 29 de abril de 2016.
EVENTO: Tecnoshow
LOCAL: Rio Verde - GO
REALIZAÇÃO: e 08 a 10 de Abril de 2016
EVENTO: Expodireto Cotrijal
LOCAL: Não-Me-Toque-RS
REALIZAÇÃO: 07 a 11 /03/16
EVENTO: Valor Econômico
LOCAL: Castro's Hotel, Goiânia - GO
MONTAGEM: 30 de março a partir das 9:00 horas
REALIZAÇÃO: 31 de março de 2016

Estruturas:

Paredes em ts e perfis de alumínio anodizado nas alturas de 2,70 e 2,20 e 3,20, contendo em todo o Balcão Construído de 1 m x 1m x 0,50 cm, estantes e prateleiras de material padronizado, Armário com chave, testeira de identificação em tamanhos diversos. Stands montados em modelos variados e de diferentes tamanhos tendo como estrutura stands construídos em Madeira, revestida com chapa e madeira compensada nas duas faces e acabamento com pintura de tinta PVA sobre massa corrida Stands construídos com paredes em MDF piso coberto com decorflex ou carpetes, Stands básicos, Stands mistos com vidro, stands ecologicamente corretos com material reciclável. Forração em carpete de 4 mm Elétrica, hidráulica, instalação e dimensionamento. Montagem de stands mistos com vidros frontais cor fumê, stands construídos com paredes autoportantes chapeadas em MDF com painéis em chapa de mdf 12mm Porta especial com 2,20m de altura vidros 1,00 x 1,00m, com fechamento em merlow, altura mínima de 3,00m, paredes em placas de policarbonato forração de paredes, instalação de Piso tipo deck em área superior a 1000m². Montagem tenda galpão de 600m² e coberturas nas áreas externas feitas com telhas de zinco com teto e escoamento com calhas, Com módulos de madeira nas medidas de 1,00 x 1,00m, Piso de vidro instalado no total de 450 m2, Piso em vidro cristal temperado com espessura de 10 mm. Elétrica, hidráulica e lógica com todo dimensionamento com pontos de telefonia e disponibilização de internet Wireless conforme planta baixa do evento. Instalação de Pias com saneamento. Teto pergolado com telhas zincadas e estruturados com travessas Z – 500 de alumínio anodizado, fechados com chapa dura com acabamento em pintura à base d'água nos estandes externos, serviços de Sonorização profissional para oficinas, congressos e salas de treinamento, bem como banda de música e para atendimento do Ryder técnico dos artistas com 50 microfones sem fio, 90 caixas de som KF 850 e SB 1000; 20 Amplificadores, 02 mesas com canais digitais PM5D e M7CL, equalizadores, canais de Noise Gate, Kit de microfones para bateria; 20 Microfones Phantom, sem fio UHF, Direct Box, cubos, Serviço de técnico de som para sonorização de evento (DJ Profissional), serviço de Locução com 02 locutores profissionais revezamento de 6 em 6 horas. 20 Par Led, 90 Moving head, 20 strobos, 04 máquinas de fumaça. Torre de delay, iluminação cênica. "Projeção com tela de 350" e projetor de 7000 ansilumens, Locação de 08 Notebooks 04 impressoras multifuncionais, 06 câmeras de alta definição para transmissão simultânea com ilha de corte, Pannel de led de alta definição. Locação de mesas para computadores, cadeiras giratórias, 20 cadeiras secretária 02 mesas de reunião 03 Púlpitos de acrílico. 3000m de Box truss (Q30) para sustentação das estruturas e fachada do evento com cobertura em lona térmica branca vulcanizada. Laminado de PVC calandrado com reforço de fibra de tecido poliéster impermeável e com Black-out solar, tratamento antichama e de alta resistência ao calor fechamentos laterais em lona vinílica na cor branca com tratamento especial e revestimento sintético, black out. Locação de 01 geradores de 260 KVA's e 01 Gerador de 180 Kva's trifásico, 380/220 Volts, silenciado 90 DB a 5m de distância, chave reversora, 04 cabos de 75 m com 25 metros cada. Palco grande porte de 10 x 12m com corrimão e guarda corpo, 20 banheiros químicos sendo 05 unidades para PNE em polietileno com teto translúcido, dimensões de 1,10 m de frente x 1,10 m de fundo x 2,10m de altura, composto de caixa de dejetos, porta papel higiênico. 12 tendas de 10 x 10m com laterais 05 tendas 8 x 8m e 02 tendas 4 x 4m. Locação de 500m de gradil tipo barricada de 2mx1m. Organização do evento abrangendo toda área de recursos humanos e assessoria do evento, com equipe de limpeza, 15 garçons, 20 recepcionistas 04 bilíngues, 02 tradutores, 02 coordenadores e 01 mestre de cerimônia. Iluminação com refletores, ar condicionados de 18000btus a 48000btus, climatizadores com nevoa em todas as áreas montadas, frigobar, 1500 cadeiras de madeiras e plásticas, 50 Conjuntos de Mesas Bistrô, 60 Cadeiras fixas sem braço acolchoadas, 55 Lixeiras pequena, média e grande. 02 Geladeiras de 270l e 02 Frigobares, 05 Bebedouros de água com reposição, uma máquina de café expresso, 02 microondas. Armários e balcões de atendimento em material padronizado, 150 mesas para computadores, Fachadas e prateleiras em material de TS, expositores tipo vitrine e o balcão vitrine, módulos estofados e puffs para lounges. Nichos de madeiras, bancos em madeira. Sinalização gráfica em adesivos, serviços de paisagismos com plantas naturais e ornamentação. Serviços de decoração, Locação de Mobiliário, 20 Banquetas, balcão vitrine, 15 poltronas, 06 Puffes, 01 sofás 10 Arranjos de flores, Plantas naturais e artificiais, mesas de centro, 05 mesas com 04 cadeiras,



Extintores, Placas de saídas de emergência, Suporte aéreo para banners, impressão e instalação de lonas e toda comunicação visual, coordenação logística com coordenador, gerente de montagem, técnico em informática, logística, Público visitante acima de Cinquenta mil pessoas. Prestação de serviços de transportes sendo 04 Ônibus, 03 micro-ônibus e 05 vans pelo período de 03 diárias, sendo do hotel até interiores do estado nos locais onde ocorrem os eventos.

Sendo a Participação efetiva esta empresa como Montadora e realizadora do evento, expressiva, atuante e de suma importância para o pleno acontecimento do evento.

São Paulo, 16 de Junho de 2016,

Alessandra Bonatto Fontes
Gerente



Alessandra Bonatto Fontes

Gte Marketing, Campanhas e Eventos Negocios

3012-5903

Av. Juscelino Kubistchek, 2235 – São Paulo - SP





PODER JUDICIÁRIO
JUSTIÇA DO TRABALHO

CERTIDÃO NEGATIVA DE DÉBITOS TRABALHISTAS

Nome: OCTARTE ARQUITETURA EM EVENTOS LTDA (MATRIZ E FILIAIS)

CNPJ: 17.205.510/0001-06

Certidão nº: 5451800/2024

Expedição: 23/01/2024, às 16:42:29

Validade: 21/07/2024 - 180 (cento e oitenta) dias, contados da data de sua expedição.

Certifica-se que **OCTARTE ARQUITETURA EM EVENTOS LTDA (MATRIZ E FILIAIS)**, inscrito(a) no CNPJ sob o nº **17.205.510/0001-06**, **NÃO CONSTA** como inadimplente no Banco Nacional de Devedores Trabalhistas.

Certidão emitida com base nos arts. 642-A e 883-A da Consolidação das Leis do Trabalho, acrescentados pelas Leis ns.º 12.440/2011 e 13.467/2017, e no Ato 01/2022 da CGJT, de 21 de janeiro de 2022. Os dados constantes desta Certidão são de responsabilidade dos Tribunais do Trabalho.

No caso de pessoa jurídica, a Certidão atesta a empresa em relação a todos os seus estabelecimentos, agências ou filiais.

A aceitação desta certidão condiciona-se à verificação de sua autenticidade no portal do Tribunal Superior do Trabalho na Internet (<http://www.tst.jus.br>).

Certidão emitida gratuitamente.

INFORMAÇÃO IMPORTANTE

Do Banco Nacional de Devedores Trabalhistas constam os dados necessários à identificação das pessoas naturais e jurídicas inadimplentes perante a Justiça do Trabalho quanto às obrigações estabelecidas em sentença condenatória transitada em julgado ou em acordos judiciais trabalhistas, inclusive no concernente aos recolhimentos previdenciários, a honorários, a custas, a emolumentos ou a recolhimentos determinados em lei; ou decorrentes de execução de acordos firmados perante o Ministério Público do Trabalho, Comissão de Conciliação Prévia ou demais títulos que, por disposição legal, contiver força executiva.



Sistema de Cadastramento Unificado de Fornecedores - SICAF

Declaração

Declaramos para os fins exigidos na legislação, conforme documentação registrada no SICAF, que a situação do fornecedor no momento é a seguinte:

Dados do Fornecedor

CNPJ: 00.813.247/0001-27 DUNS®: 950847897
Razão Social: WEST EVENTOS LTDA
Nome Fantasia:
Situação do Fornecedor: Credenciado Data de Vencimento do Cadastro: 20/08/2024
Natureza Jurídica: SOCIEDADE EMPRESÁRIA LIMITADA
MEI: Não
Porte da Empresa: Micro Empresa

Ocorrências e Impedimentos

Ocorrência: Nada Consta
Impedimento de Licitar: Nada Consta
Ocorrências Impeditivas indiretas: Nada Consta
Vínculo com "Serviço Público": Nada Consta

Níveis cadastrados:

Documento(s) assinalado(s) com *** está(ão) com prazo(s) vencido(s).

Fornecedor possui alguma pendência no Nível de Cadastramento indicado. Verifique mais informações sobre pendências nas funcionalidades de consulta.

Automática: a certidão foi obtida através de integração direta com o sistema emissor. Manual: a certidão foi inserida manualmente pelo fornecedor.

I - Credenciamento

II - Habilitação Jurídica

III - Regularidade Fiscal e Trabalhista Federal

Receita Federal e PGFN	Validade:	14/04/2024	Automática
FGTS	Validade:	27/04/2024	Automática
Trabalhista (http://www.tst.jus.br/certidao)	Validade:	05/08/2024	Automática

IV - Regularidade Fiscal Estadual/Distrital e Municipal (Possui Pendência)

Receita Estadual/Distrital	Validade:	15/06/2023 (*)
Receita Municipal	Validade:	29/05/2023 (*)

V - Qualificação Técnica

VI - Qualificação Econômico-Financeira

Validade: 31/05/2024

FILTROS APLICADOS:

Busca livre: 00.813.247/0001-27
Cadastro: CEIS

LIMPAR

Data da consulta: 12/04/2024 15:18:06
Data da última atualização: 04/2024 (Sistema Integrado de Registro do CEIS/CNEP - Acordos de Leniência) , 04/2024 (Diário Oficial da União - CEAF) , 04/2024 (Sistema Integrado de Administração Financeira do Governo Federal (SIAFI) - CEPIM) , 04/2024 (Sistema Integrado de Registro do CEIS/CNEP - CEIS) , 04/2024 (Sistema Integrado de Registro do CEIS/CNEP - CNEP)

DETALHAR	CADASTRO	CNPJ/CPF SANCTIONADO	NOME SANCTIONADO	UF SANCTIONADO	ORGÃO/ENTIDADE SANCTIONADORA	CATEGORIA SANÇÃO	DATA DE PUBLICAÇÃO DA SANÇÃO	VALOR DA MULTA	QUANTIDADE
Nenhum registro encontrado									



Improbidade Administrativa e Inelegibilidade

Certidão Negativa

Certifico que nesta data (12/04/2024 às 15:21) NÃO CONSTA no Cadastro Nacional de Condenações Cíveis por Ato de Improbidade Administrativa e Inelegibilidade registros de condenação com trânsito em julgado ou sanção ativa quanto ao CNPJ nº 00.813.247/0001-27.

A condenação por atos de improbidade administrativa não implica automático e necessário reconhecimento da inelegibilidade do condenado.

Para consultas sobre inelegibilidade acesse portal do TSE em <http://divulgacandcontas.tse.jus.br/>

Esta certidão é expedida gratuitamente. Sua autenticidade pode ser por meio do número de controle 6619.7BC5.0AC0.A117 no seguinte endereço: https://www.cnj.jus.br/improbidade_adm/autenticar_certidao.php



Governo do Estado de Rondônia

Controladoria Geral do Estado

CERTIDÃO NEGATIVA - CAGEFIMP

A Controladoria Geral do Estado de Rondônia CERTIFICA que, revendo o Cadastro de Fornecedores Impedidos de Licitar e Contratar com a Administração Pública Estadual - CAGEFIMP, até a presente data, NÃO CONSTA restrição contra WEST EVENTOS LTDA, inscrita no CNPJ 00.813.247/0001-27.

Esta Certidão tem validade de 30 (trinta) dias.

Emitida em 12/04/2024 às 14:25:26 horas (Data e Hora de Porto Velho/RO)

Código de Controle: **3792-49F9-EEC8-49AF-BDBF-91CC-F039-50AD**

A validação desta certidão deverá ser confirmada pelo Órgão Interessado na página do Portal da Transparência do Estado de Rondônia na Internet, no endereço <https://transparencia.ro.gov.br/Fornecedor/AutenticarCertidao>

Controladoria Geral do Estado de Rondônia

Missão: Zelar pela boa e regular aplicação dos recursos públicos

Endereço: Avenida Farquar, 2986 - Pedrinhas, CEP 76801-466 - Porto Velho/RO

Palácio Rio Madeira, Edifício Rio Jamari - 4º andar

Sistema de Emissão de Certidão Negativa via Internet

✓ AUTENTICAR CERTIDÃO

🔍 NOVA PESQUISA

🖨️ IMPRIMIR



CONTROLADORIA-GERAL DA UNIÃO

Certidão negativa correccional (ePAD, CGU-PJ, CEIS, CNEP e CEPIM)

Consultado: WEST EVENTOS LTDA

CPF/CNPJ: 00.813.247/0001-27

Certifica-se que, em consulta aos sistemas ePAD e CGU-PJ e aos cadastros CEIS, CNEP e CEPIM mantidos pela Corregedoria-Geral da União, **NÃO CONSTAM** registros de penalidades vigentes relativas ao CNPJ/CPF consultado.

Destaca-se que, nos termos da legislação vigente, os referidos cadastros consolidam informações prestadas pelos entes públicos, de todos os Poderes e esferas de governo.

Os Sistemas ePAD e CGU-PJ consolidam os dados sobre o andamento dos processos administrativos de responsabilização de entes privados no Poder Executivo Federal.

O Cadastro Nacional de Empresas Inidôneas e Suspensas (CEIS) apresenta a relação de empresas e pessoas físicas que sofreram sanções que implicaram a restrição de participar de licitações ou de celebrar contratos com a Administração Pública.

O Cadastro Nacional de Empresas Punidas (CNEP) apresenta a relação de empresas que sofreram qualquer das punições previstas na Lei nº 12.846/2013 (Lei Anticorrupção).

O Cadastro de Entidades Privadas sem Fins Lucrativos Impedidas (CEPIM) apresenta a relação de entidades privadas sem fins lucrativos que estão impedidas de celebrar novos convênios, contratos de repasse ou termos de parceria com a Administração Pública Federal, em função de irregularidades não resolvidas em convênios, contratos de repasse ou termos de parceria firmados anteriormente.

Certidão emitida às 18:38:01 do dia 04/04/2024 , com validade até o dia 04/05/2024.

Link para consulta da verificação da certidão <https://certidoes.cgu.gov.br/>

Código de controle da certidão: CwEDuWO4qyKss1ttGjaT

Qualquer rasura ou emenda invalidará este documento.



ESTADO DE RONDÔNIA
Tribunal de Justiça do Estado de Rondônia

Certidão Negativa

Distribuição - Ações judiciais cível (1º grau)

O Poder Judiciário do Estado de Rondônia **CERTIFICA** que, revendo os seus registros nos Sistemas SAP e PJE, quanto a distribuição de ações referentes a **distribuição - ações judiciais cível (1º grau)**, no âmbito do 1º Grau de Jurisdição, até a presente data, contra **WEST EVENTOS LTDA**, CNPJ nº 00813247000127, **NADA CONSTA**.

Válida por **90** dia(s).

Observações:

a) A informação dos dados pessoais constantes neste documento é de responsabilidade do solicitante da certidão, devendo a titularidade ser conferida pelo interessado e destinatário;

b) A autenticidade desta certidão poderá ser confirmada no website do TJRO, Menu Principal "Validação de Certidão" - (<https://www.tjro.jus.br/certidao-unificada/>), informando o **NÚMERO DE CONTROLE: 2024-DD17-DFAF-J9FQ-YBK2**;

c) A autenticação poderá ser efetivada, no máximo, até 3 (três) meses após a sua emissão.

Observações:

Crterios:PARTICIPAÇÃO PASSIVO, SOMENTE PROCESSOS ATIVOS, NÃO HAVENDO EXCLUSÃO LÓGICA CLASSES;

7,22,28,29,30,31,32,34,35,37,38,39,40,41,44,45,46,48,49,51,52,53,54,55,56,57,58,59,60,61,63,64,65,66,68,72,74,75,77,79,80,81,83,84,85,86,87,89,90,92,93,94,96,97,98,99,100,107,108,110,111,112,113,114,115,118,119,120,123,127,128,129,134,135,136,137,138,140,141,142,143,151,152,158,154,156,157,166,167,170,171,172,173,176,177,178,179,180,181,182,183,186,188,190,191,192,193,194,195,196,210,218,228,229,230,231,232,234,236,239,240,241,258,261,291,310,320,321,323,326,329,330,409,436,987,1112,1114,1116,1137,1138,1122,1124,1139,1230,1231,1232,1268,1269,1289,1294,1295,1296,1311,1389,1399,1401,1416,1420,1426,1435,1488,1471,1689,1691,1701,1702,1706,1707,1708,1714,1723,1725,1726,3556,10957,10971,10980,10981,11026,11037,11298,12074,12075,12076,12078,12079,12080,12081,12082,12085,12086,12087,12088,12154,12228,12229,12232,12228,12232,12251,12372,12374,14671.



REPÚBLICA FEDERATIVA DO BRASIL

CADASTRO NACIONAL DA PESSOA JURÍDICA

NÚMERO DE INSCRIÇÃO 00.813.247/0001-27 MATRIZ	COMPROVANTE DE INSCRIÇÃO E DE SITUAÇÃO CADASTRAL	DATA DE ABERTURA 29/08/1995
---	---	--------------------------------

NOME EMPRESARIAL WEST EVENTOS LTDA

TÍTULO DO ESTABELECIMENTO (NOME DE FANTASIA) *****	PORTE ME
---	-------------

CÓDIGO E DESCRIÇÃO DA ATIVIDADE ECONÔMICA PRINCIPAL 90.01-9-06 - Atividades de sonorização e de iluminação

CÓDIGO E DESCRIÇÃO DAS ATIVIDADES ECONÔMICAS SECUNDÁRIAS 74.10-2-02 - Design de interiores 77.39-0-99 - Aluguel de outras máquinas e equipamentos comerciais e industriais não especificados anteriormente, sem operador 74.20-0-04 - Filmagem de festas e eventos 74.20-0-01 - Atividades de produção de fotografias, exceto aérea e submarina 77.23-3-00 - Aluguel de objetos do vestuário, jóias e acessórios 77.29-2-02 - Aluguel de móveis, utensílios e aparelhos de uso doméstico e pessoal; instrumentos musicais 47.43-1-00 - Comércio varejista de vidros 47.53-9-00 - Comércio varejista especializado de eletrodomésticos e equipamentos de áudio e vídeo 77.39-0-03 - Aluguel de palcos, coberturas e outras estruturas de uso temporário, exceto andaimes 82.30-0-01 - Serviços de organização de feiras, congressos, exposições e festas 56.20-1-02 - Serviços de alimentação para eventos e recepções - bufê 56.20-1-01 - Fornecimento de alimentos preparados preponderantemente para empresas 55.10-8-01 - Hotéis 81.21-4-00 - Limpeza em prédios e em domicílios 80.11-1-01 - Atividades de vigilância e segurança privada 90.01-9-01 - Produção teatral 90.01-9-02 - Produção musical 90.01-9-04 - Produção de espetáculos circenses, de marionetes e similares 93.19-1-01 - Produção e promoção de eventos esportivos 90.01-9-99 - Artes cênicas, espetáculos e atividades complementares não especificadas anteriormente
--

CÓDIGO E DESCRIÇÃO DA NATUREZA JURÍDICA 206-2 - Sociedade Empresária Limitada
--

LOGRADOURO R MARMORE	NÚMERO 701	COMPLEMENTO *****
-------------------------	---------------	----------------------

CEP 76.904-519	BAIRRO/DISTRITO DISTRITO INDUSTRIAL	MUNICÍPIO JI-PARANA	UF RO
-------------------	--	------------------------	----------

ENDEREÇO ELETRÔNICO westsom@hotmail.com	TELEFONE (69) 3422-2121
--	----------------------------

ENTE FEDERATIVO RESPONSÁVEL (EFR) *****
--

SITUAÇÃO CADASTRAL ATIVA	DATA DA SITUAÇÃO CADASTRAL 03/11/2005
-----------------------------	--

MOTIVO DE SITUAÇÃO CADASTRAL

SITUAÇÃO ESPECIAL *****	DATA DA SITUAÇÃO ESPECIAL *****
----------------------------	------------------------------------



REPÚBLICA FEDERATIVA DO BRASIL

CADASTRO NACIONAL DA PESSOA JURÍDICA

NÚMERO DE INSCRIÇÃO
00.813.247/0001-27
MATRIZ

COMPROVANTE DE INSCRIÇÃO E DE SITUAÇÃO
CADASTRAL

DATA DE ABERTURA
29/08/1995

NOME EMPRESARIAL
WEST EVENTOS LTDA

CÓDIGO E DESCRIÇÃO DAS ATIVIDADES ECONÔMICAS SECUNDÁRIAS

93.29-8-99 - Outras atividades de recreação e lazer não especificadas anteriormente
73.12-2-00 - Agenciamento de espaços para publicidade, exceto em veículos de comunicação
82.19-9-01 - Fotocópias
59.20-1-00 - Atividades de gravação de som e de edição de música
77.32-2-02 - Aluguel de andaimes
43.99-1-02 - Montagem e desmontagem de andaimes e outras estruturas temporárias
77.11-0-00 - Locação de automóveis sem condutor
77.19-5-99 - Locação de outros meios de transporte não especificados anteriormente, sem condutor
77.21-7-00 - Aluguel de equipamentos recreativos e esportivos
77.29-2-01 - Aluguel de aparelhos de jogos eletrônicos
77.29-2-99 - Aluguel de outros objetos pessoais e domésticos não especificados anteriormente
77.33-1-00 - Aluguel de máquinas e equipamentos para escritórios
77.32-2-01 - Aluguel de máquinas e equipamentos para construção sem operador, exceto andaimes
49.30-2-01 - Transporte rodoviário de carga, exceto produtos perigosos e mudanças, municipal.
43.13-4-00 - Obras de terraplenagem
43.99-1-01 - Administração de obras
43.30-4-01 - Impermeabilização em obras de engenharia civil
43.30-4-04 - Serviços de pintura de edifícios em geral
43.30-4-05 - Aplicação de revestimentos e de resinas em interiores e exteriores
43.99-1-99 - Serviços especializados para construção não especificados anteriormente

CÓDIGO E DESCRIÇÃO DA NATUREZA JURÍDICA

206-2 - Sociedade Empresária Limitada

LOGRADOURO
R MARMORE

NÚMERO
701

COMPLEMENTO

CEP
76.904-519

BAIRRO/DISTRITO
DISTRITO INDUSTRIAL

MUNICÍPIO
JI-PARANA

UF
RO

ENDEREÇO ELETRÔNICO
westsom@hotmail.com

TELEFONE
(69) 3422-2121

ENTE FEDERATIVO RESPONSÁVEL (EFR)

SITUAÇÃO CADASTRAL
ATIVA

DATA DA SITUAÇÃO CADASTRAL
03/11/2005

MOTIVO DE SITUAÇÃO CADASTRAL

SITUAÇÃO ESPECIAL

DATA DA SITUAÇÃO ESPECIAL

Aprovado pela Instrução Normativa RFB nº 2.119, de 06 de dezembro de 2022.

Emitido no dia 04/04/2024 às 18:27:07 (data e hora de Brasília).

Página: 2/3



REPÚBLICA FEDERATIVA DO BRASIL

CADASTRO NACIONAL DA PESSOA JURÍDICA

NÚMERO DE INSCRIÇÃO 00.813.247/0001-27 MATRIZ	COMPROVANTE DE INSCRIÇÃO E DE SITUAÇÃO CADASTRAL	DATA DE ABERTURA 29/08/1995
---	---	--------------------------------

NOME EMPRESARIAL WEST EVENTOS LTDA

CÓDIGO E DESCRIÇÃO DAS ATIVIDADES ECONÔMICAS SECUNDÁRIAS 43.29-1-04 - Montagem e instalação de sistemas e equipamentos de iluminação e sinalização em vias públicas, portos e aeroportos 43.29-1-99 - Outras obras de instalações em construções não especificadas anteriormente 43.30-4-02 - Instalação de portas, janelas, tetos, divisórias e armários embutidos de qualquer material 47.89-0-99 - Comércio varejista de outros produtos não especificados anteriormente 47.63-6-01 - Comércio varejista de brinquedos e artigos recreativos 47.85-7-99 - Comércio varejista de outros artigos usados 90.01-9-03 - Produção de espetáculos de dança 43.91-6-00 - Obras de fundações
--

CÓDIGO E DESCRIÇÃO DA NATUREZA JURÍDICA 206-2 - Sociedade Empresária Limitada
--

LOGRADOURO R MARMORE	NÚMERO 701	COMPLEMENTO *****
-------------------------	---------------	----------------------

CEP 76.904-519	BAIRRO/DISTRITO DISTRITO INDUSTRIAL	MUNICÍPIO JI-PARANA	UF RO
-------------------	--	------------------------	----------

ENDEREÇO ELETRÔNICO westsom@hotmail.com	TELEFONE (69) 3422-2121
--	----------------------------

ENTE FEDERATIVO RESPONSÁVEL (EFR) *****
--

SITUAÇÃO CADASTRAL ATIVA	DATA DA SITUAÇÃO CADASTRAL 03/11/2005
-----------------------------	--

MOTIVO DE SITUAÇÃO CADASTRAL

SITUAÇÃO ESPECIAL *****	DATA DA SITUAÇÃO ESPECIAL *****
----------------------------	------------------------------------

Aprovado pela Instrução Normativa RFB nº 2.119, de 06 de dezembro de 2022.

Emitido no dia 04/04/2024 às 18:27:07 (data e hora de Brasília).

Página: 3/3

CERTIDÃO POSITIVA DE TRIBUTOS ESTADUAIS COM EFEITO NEGATIVO
(NOS TERMOS DO ART. 206 DA LEI 5172-CTN)

Certidão Número: **20245300202759**
Código de Controle: **300202759**
Inscrição Estadual:
CNPJ/CPF: **00813247000127**
Nome ou Razão Social: **WEST EVENTOS LTDA - ME**

Ressalvado seu direito de cobrar quaisquer valores de responsabilidade do sujeito passivo acima que vierem a ser apurados, a Fazenda Pública do Estado de Rondônia, após verificar seus assentamentos, certifica, que na presente data CONSTAM débitos vencidos do interessado, inscritos na Dívida Ativa Tributária do Estado ou não, cuja exigibilidade se encontra suspensa nos termos do artigo 151 da lei 5172, de 25 de outubro de 1966.

Emitida em: 04/04/2024 17:29:40
Validade....: 03/07/2024

Certidão emitida com base na Instrução Normativa Nº 12/2021/GAB/CRE

 Imprimir

Fechar Janela



ESTADO DE RONDÔNIA
Tribunal de Justiça do Estado de Rondônia

Certidão Negativa

Ações judiciais de Falências e Recuperações Judiciais (1º grau)

O Poder Judiciário do Estado de Rondônia **CERTIFICA** que, revendo os seus registros nos Sistemas SAP e PJE, quanto a distribuição de ações referentes a **ações judiciais de falências e recuperações judiciais (1º grau)**, no âmbito do 1º Grau de Jurisdição, até a presente data, contra **WEST EVENTOS LTDA**, CNPJ nº 00813247000127, **NADA CONSTA.**

Válida por **90** dia(s).

Observações:

- A informação dos dados pessoais constantes neste documento é de responsabilidade do solicitante da certidão, devendo a titularidade ser conferida pelo interessado e destinatário;
- A autenticidade desta certidão poderá ser confirmada no website do TJRO, Menu Principal 'Validação de Certidão' - (<https://www.tjro.jus.br/certidao-unificada/>), informando o **NÚMERO DE CONTROLE: 2024-DD17-DEBK-B36A-PTWU**;
- A autenticação poderá ser efetivada, no máximo, até 3 (três) meses após a sua emissão.

Observações:

Critérios: PARTICIPAÇÃO ATIVO PASSIVO, SOMENTE PROCESSOS ATIVOS, NÃO HAVENDO EXCLUSÃO LÓGICA CLASSES: 108,125,129.



MINISTÉRIO DA FAZENDA
Secretaria da Receita Federal do Brasil
Procuradoria-Geral da Fazenda Nacional

**CERTIDÃO NEGATIVA DE DÉBITOS RELATIVOS AOS TRIBUTOS FEDERAIS E À DÍVIDA
ATIVA DA UNIÃO**

Nome: WEST EVENTOS LTDA
CNPJ: 00.813.247/0001-27

Ressalvado o direito de a Fazenda Nacional cobrar e inscrever quaisquer dívidas de responsabilidade do sujeito passivo acima identificado que vierem a ser apuradas, é certificado que não constam pendências em seu nome, relativas a créditos tributários administrados pela Secretaria da Receita Federal do Brasil (RFB) e a inscrições em Dívida Ativa da União (DAU) junto à Procuradoria-Geral da Fazenda Nacional (PGFN).

Esta certidão é válida para o estabelecimento matriz e suas filiais e, no caso de ente federativo, para todos os órgãos e fundos públicos da administração direta a ele vinculados. Refere-se à situação do sujeito passivo no âmbito da RFB e da PGFN e abrange inclusive as contribuições sociais previstas nas alíneas 'a' a 'd' do parágrafo único do art. 11 da Lei nº 8.212, de 24 de julho de 1991.

A aceitação desta certidão está condicionada à verificação de sua autenticidade na Internet, nos endereços <<http://rfb.gov.br>> ou <<http://www.pgfn.gov.br>>.

Certidão emitida gratuitamente com base na Portaria Conjunta RFB/PGFN nº 1.751, de 2/10/2014.
Emitida às 11:05:47 do dia 01/04/2024 <hora e data de Brasília>.

Válida até 28/09/2024.

Código de controle da certidão: **793F.940D.44E2.41B3**

Qualquer rasura ou emenda invalidará este documento.

[Voltar](#)[Imprimir](#)

Certificado de Regularidade do FGTS - CRF

Inscrição: 00.813.247/0001-27
Razão Social: WEST EVENTOS LTDA ME
Endereço: R MARMORE 701 / DISTRITO INDUSTRIAL / JI-PARANA / RO / 76904-519

A Caixa Econômica Federal, no uso da atribuição que lhe confere o Art. 7, da Lei 8.036, de 11 de maio de 1990, certifica que, nesta data, a empresa acima identificada encontra-se em situação regular perante o Fundo de Garantia do Tempo de Serviço - FGTS.

O presente Certificado não servirá de prova contra cobrança de quaisquer débitos referentes a contribuições e/ou encargos devidos, decorrentes das obrigações com o FGTS.

Validade: 29/03/2024 a 27/04/2024

Certificação Número: 2024032900214562729221

Informação obtida em 04/04/2024 18:33:01

A utilização deste Certificado para os fins previstos em Lei esta condicionada a verificação de autenticidade no site da Caixa:
www.caixa.gov.br



PREFEITURA DO MUNICÍPIO DE JI-PARANÁ

PM JI-PARANÁ

AV. 02 DE ABRIL, 1701 - URUPÁ - JI-PARANÁ

CNPJ: 04.092.672/0001-25



CERTIDÃO NEGATIVA

DE TRIBUTOS MUNICIPAIS

Código de Cadastro

000084883

Contribuinte

WEST EVENTOS LTDA ME

Logradouro

RUA MAMORE

Bairro

DISTRITO INDUSTRIAL

Cidade

JI-PARANÁ

CPF/CNPJ

00.813.247/0001-27

Número

701

Complemento

3422-2121/9225-1633

CEP

76904519

UF

RO

CERTIFICO, para os devidos fins, a pedido via internet, que revendo os assentamentos existentes nesta Seção, deles verifiquei constar que o contribuinte acima descrito, encontra-se quite com o Erário Municipal, até a presente data, relativamente ao Tributos Municipais. ATENÇÃO : Fica ressalvado o direito da Fazenda Municipal exigir a qualquer tempo, créditos tributários que venham a ser apurados.

Atestamos a autenticidade da certidão consultada.

Emitida às 17:27:45 do dia 04/04/2024

Válida até 04/05/2024

Código de Controle da Certidão/Número 9484014F9F7DCD9B

Certidão emitida gratuitamente.

Atenção: qualquer rasura ou emenda invalidará este documento.



PODER JUDICIÁRIO
JUSTIÇA DO TRABALHO

CERTIDÃO NEGATIVA DE DÉBITOS TRABALHISTAS

Nome: WEST EVENTOS LTDA (MATRIZ E FILIAIS)

CNPJ: 00.813.247/0001-27

Certidão nº: 23062057/2024

Expedição: 04/04/2024, às 18:26:19

Validade: 01/10/2024 - 180 (cento e oitenta) dias, contados da data de sua expedição.

Certifica-se que **WEST EVENTOS LTDA (MATRIZ E FILIAIS)**, inscrito(a) no CNPJ sob o nº **00.813.247/0001-27**, **NÃO CONSTA** como inadimplente no Banco Nacional de Devedores Trabalhistas.

Certidão emitida com base nos arts. 642-A e 883-A da Consolidação das Leis do Trabalho, acrescentados pelas Leis ns.º 12.440/2011 e 13.467/2017, e no Ato 01/2022 da CGJT, de 21 de janeiro de 2022. Os dados constantes desta Certidão são de responsabilidade dos Tribunais do Trabalho.

No caso de pessoa jurídica, a Certidão atesta a empresa em relação a todos os seus estabelecimentos, agências ou filiais.

A aceitação desta certidão condiciona-se à verificação de sua autenticidade no portal do Tribunal Superior do Trabalho na Internet (<http://www.tst.jus.br>).

Certidão emitida gratuitamente.

INFORMAÇÃO IMPORTANTE

Do Banco Nacional de Devedores Trabalhistas constam os dados necessários à identificação das pessoas naturais e jurídicas inadimplentes perante a Justiça do Trabalho quanto às obrigações estabelecidas em sentença condenatória transitada em julgado ou em acordos judiciais trabalhistas, inclusive no concernente aos recolhimentos previdenciários, a honorários, a custas, a emolumentos ou a recolhimentos determinados em lei; ou decorrentes de execução de acordos firmados perante o Ministério Público do Trabalho, Comissão de Conciliação Prévia ou demais títulos que, por disposição legal, contiver força executiva.



Sistema de Cadastramento Unificado de Fornecedores - SICAF

Declaração

Declaramos para os fins previstos na Lei nº 8.666, de 1993, conforme documentação registrada no SICAF, que a situação do fornecedor no momento é a seguinte:

Dados do Fornecedor

CNPJ: 00.813.247/0001-27 DUNS®: 95*****97
Razão Social: WEST EVENTOS LTDA
Nome Fantasia:
Situação do Fornecedor: Credenciado Data de Vencimento do Cadastro: 18/08/2023
Natureza Jurídica: SOCIEDADE EMPRESÁRIA LIMITADA
MEI: Não
Porte da Empresa: Micro Empresa

Ocorrências e Impedimentos

Ocorrência: Nada Consta
Impedimento de Licitar: Nada Consta

Níveis cadastrados:

Documento(s) assinalado(s) com *** está(ão) com prazo(s) vencido(s).

Fornecedor possui alguma pendência no Nível de Cadastramento indicado. Verifique mais informações sobre pendências nas funcionalidades de consulta.

I - Credenciamento

II - Habilitação Jurídica

III - Regularidade Fiscal e Trabalhista Federal

Receita Federal e PGFN	Validade:	23/10/2023
FGTS	Validade:	09/06/2023
Trabalhista (http://www.tst.jus.br/certidao)	Validade:	14/11/2023

IV - Regularidade Fiscal Estadual/Distrital e Municipal

Receita Estadual/Distrital	Validade:	15/06/2023
Receita Municipal	Validade:	29/05/2023

V - Qualificação Técnica

VI - Qualificação Econômico-Financeira (Possui Pendência)

Validade: 30/04/2023 (*)

Esta declaração é uma simples consulta e não tem efeito legal

Emitido em: 18/05/2023 09:10

1 de 1

CPF: [REDAZIDO] Nome: WESLEI DA SILVA RAMOS

Ass: _____

Assembleia Legislativa do Estado de Rondônia -ALE/RO

ATESTADO DE CAPACIDADE TÉCNICA Nº 5/2024-SCL/CPL/ALERO

Processo Administrativo nº 100.172.000011/2023-67

A ASSEMBLEIA LEGISLATIVA DO ESTADO DE RONDONIA, inscrita no CNPJ/MF sob o nº 04.794.681/0001-68, com sede na Avenida Farquar, nº 2562 - Bairro Olaria – Porto Velho/RO – CEP: 76801-189, declara que a empresa **WEST EVENTOS LTDA ME**, registrada no CNPJ/MF sob o nº **00.813.247/0001-27**, com sede na Rua Mamoré, 701, Distrito Industrial – Ji-Paraná/RO – CEP: 76.908-306, através do **Pregão Eletrônico nº 004/2022/CPP/ALE-RO**, forneceu os seguintes produtos:

DESCRIÇÃO	UND	QUANT.
04 Climatizadores evaporativos. Especificações mínimas de cada equipamento: Vazão de ar 12.000m3/h contendo ajustes de velocidade, Área climatizada de 50 a 120m2; Reservatório de água de no mínimo 40lts, Tensão 220V, Potência de no mínimo 400 W, COM NO MÁXIMO 2 ANO DE USO. Deverão ser instalados nos locais designados conforme layout ou croqui fornecido pela equipe da ALE/RO. O item descrito acima deve estar completamente instalado e em pleno funcionamento.	Diária	17
06 Climatizadores evaporativos. Especificações mínimas de cada equipamento: Vazão de ar 12.000m3/h contendo ajustes de velocidade, Área climatizada de 50 a 120m2; Reservatório de água de no mínimo 40lts, Tensão 220V, Potência de no mínimo 400 W, COM NO MÁXIMO 2 ANO DE USO. Deverão ser instalados nos locais designados conforme layout ou croqui fornecido pela equipe da ALE/RO. O item descrito acima deve estar completamente instalado e em pleno funcionamento.	Diária	7
120 mts de treliças de alumínio P30, para portais, backdroop e sustentação de banner, decoração, locada com sapatas de sustentação e cubos. A estrutura deve ser montada com travas e amarrações de aço estaqueado com cabo de aço. Será de responsabilidade da empresa contratada a documentação assinada pelo Profissional Responsável de acordo com a legislação vigente - ART e Taxa do CREA paga e demais autorizações e dispositivos legais, quando for o caso, conforme a legislação. Todas as despesas relativas ao transporte, alimentação, estadia, operação, montagem, desmontagem e segurança serão por conta da empresa contratada. E deverão ser montados conforme layout ou croqui fornecido pela equipe da ALE.	Diária	19
70 mts DE TRELIÇA tipo Q25 ou superior com instalação de lona, Locação metro linear por dia.	Diária	5
20 BASE QUADRADA TIPO ST30 para treliça Q30, com instalação	Diária	12
30 CUBO ST 30 para junção de treliça Q30, com instalação.	Diária	12
20 DELIMITADORES ESPAÇO CROMADOS com Fita retrátil (2 metros)	Diária	10

<p>Stand de eventos, incluindo a montagem e desmontagem, contendo: (04) quatro salas fechadas, forradas e devidamente iluminadas sendo: Sala 1 (Copa) -medindo 4,0 x 4,0 mt, com divisórias em painéis TS ou similar montantes e travessas em alumínio anodizado, tendo uma porta de acesso para sala (2) e uma porta de acesso para saída externa; Sala 2 (Recepção) - medindo 5,0 x 4,0 mt, com divisórias em painéis TS ou similar montantes e travessas em alumínio anodizado tendo 01 (uma) divisória em vidro temperado entre os estandes com 3,00m de comprimento e 1,00m de altura, entre a estrutura das salas 2 e 3 e 01 (uma) porta de acesso para entrada e 01 (uma) porta de acesso para copa; Sala 3 (Sala de Reunião) - medindo 5,0 x 4,0 mt, com divisórias em painéis TS ou similar montantes e travessas em alumínio adonizado tendo uma porta de acesso para sala (2); sala 4 (Gabinete do Presidente) medindo 4,0 x 4,0 mt, com divisórias em painéis TS ou similar montantes e travessas em alumínio adonizado tendo uma porta de acesso para sala (3); Deve dispor das seguintes configurações/equipamentos, em excelentes estados de conservação e em pleno funcionamento:</p> <p>a) 04 aparelhos de ar-condicionado de 18.000 btus</p> <p>b) 12 Instalação de tomadas de energia nos estandes, altura de 40cm do piso com fiação acondicionada em conduíte ou canaleta, potência 127 W.</p> <p>c) 04 Sofás de espera para no mínimo duas pessoas. Na cor preta ou marrom.</p> <p>d) 06 Mini poltronas para uma pessoa, na cor preta.</p> <p>e) 02 Mesa de centro retangular de 0,60 x 0,40 em MDF na cor Tabaco.</p> <p>f) 01 Mesa presidencial, cor amadeirada, retangular, no mínimo 180 cm. de comprimento, com cadeira presidencial de assento e encosto em espuma, braço fixo e base giratório, 2 cadeiras interlocutores, em MDF na cor tabaco ou preta.</p> <p>g) 01 Mesa de reunião, cor amadeirada, semi-oval, medidas mínimas de 320x120cm, com 08 cadeiras almofadadas base giratória, em MDF na cor tabaco ou preta.</p> <p>h) 02 Balcões (tipo aparador) de recepção com 4 banquetas em MDF na cor tabaco.</p> <p>i) 08 Arranjos de plantas naturais para chão, com vaso em cerâmica (tipo palmeiras) 1,5m altura.</p> <p>j) 08 Arranjos de plantas naturais para chão, com cachepo tabaco com 1mt altura.</p> <p>k) 08 Lixeiras na cor tabaco com capacidade mínima de 15 litros.</p> <p>l) 01 Freezer vertical capacidade mínima de 300 Lt. Abastecido com 400 garrafinhas de água mineral de 300 ml, com abastecimento diário.</p> <p>m) 04 mesas de pvc.</p> <p>n) 02 bebedouros de coluna refrigerado para galões de 20 Litros, instalado, com abastecimento diário de 6 galões.</p> <p>o) 34 – Cadeiras presidenciais com assento e encosto em espuma, braço fixo e base giratória.</p> <p>p) 30 Mesas de escritório sem gaveta, medindo 150 x 60 cm, todas cobertas com toalhas brancas.</p> <p>q) 01 Frigobar com capacidade mínima de 75 litros.</p> <p>r) 15 cadeiras de escritório giratória modelo secretária com rodízios</p> <p>04 Quadros com paisagens regionais, retangular medindo no mínimo 60 cm de altura por 1,20 de comprimento, no máximo 80cm de altura por 1,5m de comprimento. Moldura em madeira, com impressão tipo gravura, vidro liso, devidamente afixado. Será de responsabilidade da empresa contratada a documentação assinada pelo Profissional Responsável de acordo com a legislação vigente - ART e Taxa do CREA paga e demais autorizações e dispositivos legais, quando for o caso, conforme a legislação. Todas as despesas relativas ao transporte, alimentação, estadia, operação, montagem, desmontagem e segurança serão por conta da empresa contratada. E deverão ser montados conforme layout ou croqui fornecido pela equipe da ALE/RO.</p>	Diária	20
---	--------	----

<p>Stand de eventos, incluindo a montagem e desmontagem, contendo: (04) quatro salas fechadas, forradas e devidamente iluminadas sendo: Sala 1 (Copa) -medindo 3,0 x 4,0 mt, com divisórias em painéis TS ou similar montantes e travessas em alumínio anodizado, tendo uma porta de acesso para sala (2) e uma porta de acesso para saída externa; Sala 2 (Recepção) - medindo 3,0 x 4,0 mt, com divisórias em painéis TS ou similar montantes e travessas em alumínio anodizado tendo 01 (uma) divisória em vidro temperado entre os estandes com 3,00m de comprimento e 1,00m de altura, entre a estrutura das salas 2 e 3 e 01 (uma) porta de acesso para entrada e 01 (uma) porta de acesso para copa; Sala 3 (Sala de Reunião) - medindo 4,0 x 4,0 mt, com divisórias em painéis TS ou similar montantes e travessas em alumínio adonizado tendo uma porta de acesso para sala (2); sala 4 (Gabinete do Presidente) medindo 4,0 x 4,0 mt, com divisórias em painéis TS ou similar montantes e travessas em alumínio adonizado tendo uma porta de acesso para sala (3); Deve dispor das seguintes configurações/equipamentos, em excelentes estados de conservação e em pleno funcionamento:</p> <p>a) 04 aparelhos de ar-condicionado de 18.000 btus;</p> <p>b) 12 Instalação de tomadas de energia nos estandes, altura de 40cm do piso com fiação acondicionada em conduíte ou canaleta, potência 127 W.</p> <p>c) 04 Sofás de espera para no mínimo duas pessoas. Na cor preta ou marrom.</p> <p>d) 06 Mini poltronas para uma pessoa, na cor preta.</p> <p>e) 02 Mesa de centro retangular de 0,60 x 0,40 em MDF na cor Tabaco.</p> <p>f) 01 Mesa presidencial, cor amadeirada, retangular, no mínimo 180 cm. de comprimento, com cadeira presidencial de assento e encosto em espuma, braço fixo e base giratório, 2 cadeiras interlocutores, em MDF na cor tabaco ou preta.</p> <p>g) 01 Mesa de reunião, cor amadeirada, semi-oval, medidas mínimas de 2400x120cm, com 06 cadeiras almofadadas base giratória, em MDF na cor tabaco ou preta.</p> <p>h) 02 Balcões (tipo aparador) de recepção com 4 banquetas em MDF na cor tabaco.</p> <p>i) 08 Arranjos de plantas naturais para chão, com vaso em cerâmica (tipo palmeiras) 1,5m altura.</p> <p>j) 08 Arranjos de plantas naturais para chão, com cachepo tabaco com 1 mt altura.</p> <p>k) 08 Lixeiras na cor tabaco com capacidade mínima de 15 litros.</p> <p>l) 01 Freezer vertical capacidade mínima de 300 Lt. Abastecido com 400 garrafinhas de água mineral de 300 ml, com abastecimento diário.</p> <p>m) 04 mesas de pvc.</p> <p>n) 02 bebedouros de coluna refrigerado para galões de 20 Litros, instalado, com abastecimento diário de 6 galões.</p> <p>o) 34 – Cadeiras presidenciais com assento e encosto em espuma, braço fixo e base giratória.</p> <p>p) 30 Mesas de escritório sem gaveta, medindo 150 x 60 cm, todas cobertas com toalhas brancas.</p> <p>q) 01 Frigobar com capacidade mínima de 75 litros.</p> <p>r) 15 cadeiras de escritório giratória modelo secretária com rodízios.</p> <p>04 Quadros com paisagens regionais, retangular medindo no mínimo 60 cm de altura por 1,20 de comprimento, no máximo 80cm de altura por 1,5m de comprimento. Moldura em madeira, com impressão tipo gravura, vidro liso, devidamente afixado. Será de responsabilidade da empresa contratada a documentação assinada pelo Profissional Responsável de acordo com a legislação vigente - ART e Taxa do CREA paga e demais autorizações e dispositivos legais, quando for o caso, conforme a legislação. Todas as despesas relativas ao transporte, alimentação, estadia, operação, montagem, desmontagem e segurança serão por conta da empresa contratada. E deverão ser montados conforme layout ou croqui fornecido pela equipe da ALE/RO.</p>	Diária	15
<p>100 CADEIRAS PLÁSTICAS, fabricada em PVC, com dimensões aproximadas de 42 x 40 x 91 cm (C x L x A), carga 11nima suportada – 100 kg, cor branco, com capa branca, com certificação do INMETRO;</p>	Diária	5

400 CADEIRAS PLÁSTICAS, fabricada em PVC, com dimensões aproximadas de 42 x 40 x 91 cm (C x L x A), carga mínima suportada - 100 kg, cor branco, com capa branca, com certificação do INMETRO;	Diária	7
--	--------	---

Atestamos, ainda, que o fornecimento foi executado satisfatoriamente, não existindo, em nossos registros, até a presente data, fatos que desabonem sua conduta e responsabilidade com as obrigações assumidas.

Porto Velho/RO, 14 de março de 2024.

ARILDO LOPES DA SILVA

Secretário Geral – ALE/RO

RG nº [REDACTED] SSP RO

CPF nº [REDACTED]



Documento assinado eletronicamente por **Arildo Lopes da Silva, Secretário Geral**, em 14/03/2024, às 13:26, conforme horário oficial de Brasília, com fundamento no art. 6º, § 1º, do [Decreto nº 8.539, de 8 de outubro de 2015](#).



A autenticidade deste documento pode ser conferida no site <http://sei.al.ro.leg.br/validar>, informando o código verificador **0174404** e o código CRC **55DA31E5**.

Referência: Processo nº 100.262.000001/2024-01

SEI nº 0174404

Av. Farquar, 2562 - Bairro Arigolândia - CEP 76801-189 - Porto Velho/RO

Site www.al.ro.leg.br



1978 Associação Rural de Rondônia

CNPJ: 04.108.163/0001-43

Av. Governador Jorge Teixeira, 2335 – B. Nova Brasília – Ji-Paraná-RO – CEP: 76.908-662

ATESTADO DE CAPACIDADE TÉCNICA

1º OFÍCIO
JI-PARANÁ-RO
AUTENTICAÇÃO
NO VERSO

A Associação Rural de Rondônia – ARR em Ji-Paraná, inscrita no CNPJ nº 04.108.163/0001-43, atesta para os devidos fins de direito ou a quem possa interessar que a empresa WEST EVENTOS LTDA-ME, CNPJ nº 00.813.24/0001-27, prestou serviços a esta Associação para a realização dos Eventos: Expojipa, Feicorte, Intercorte e Jipa Cowntury Motors, de sonorização para grandes eventos, projeção de imagem com painel de LED, iluminação profissional, climatização, palco, decoração, grupo gerador de energia, grades de contenção, montagem de tendas, banheiro químico, montagem de estrutura de alumínio de box truss, montagem de stand, serviço de limpeza, serviços de organização de feiras com cerimonial, realizando com qualidade e eficiência sendo executado rigorosamente o compromisso assumido.

Ji-Paraná-RO, 27 de Setembro de 2016

1º OFÍCIO
JI-PARANÁ-RO

Sergio de Souza Ferreira

Diretor Executivo da ARR em Ji-Paraná

Sergio de Souza Ferreira

Sec. Executivo - ARR

1º OFÍCIO	PRIMEIRO REGISTRO CIVIL DAS PESSOAS NATURAIS E TABELIONATO DE NOTAS
Reconheço por	FERREIRA, 27 de Setembro de 2016
Em	Assinatura
Documentos: RG	

NOTAS E REGISTRO
CORILACO
Ji-Paraná-RO
CREVENTE AUTORIZADA
JI-PARANÁ-RO

ATESTADO DE CAPACIDADE TÉCNICA

Atestamos para os devidos fins e efeitos legais, que a empresa West Eventos LTDA, estabelecida na cidade de Ji Paraná, Estado do Rondônia, sito a Rua Mamoré nº 701, Bairro Setor Industrial, inscrita no CNPJ sob nº00.813.247/0001-27, prestou serviços com qualificação técnica nos anos de 2018, 2019 e 2020 para a extinta Fundação Cultural de Cacoal, que no ano de 2022 passou a ser Secretaria Municipal de Cultura de Cacoal.

Registramos que a empresa prestou os serviços de sonorizações com iluminação, painel de led e locutor. Informamos ainda que as prestações dos serviços acima referidos apresentaram bom desempenho operacional, tendo a empresa cumprido fielmente com suas obrigações, nada constando que a desabone técnica e comercialmente, até a presente data.

Cacoal, 20 de junho de 2022.

Pedro Henrique Rabelo
Secretário Municipal de Cultura
Decreto 8.638/PMC/2022



ATESTADO DE TÉCNICA

Atestamos para os devidos fins que a empresa **WEST EVENTOS LTDA - ME**, inscrita no CNPJ sob o Nº. 00.813.247/0001-27, estabelecida na Rua Mamoré, 701, Setor Industrial, Ji-Paraná/RO, prestou serviço para **CÂMARA DE DILIGENTES LOGISTAS DE JI-PARANÁ**, pessoa jurídica de direito público, devidamente inscrita no CNPJ 04.380.168/0001-20, estabelecida à Travessa da CDL, 221, Centro Ji-Paraná - Rondônia, os serviços, abaixo especificados:

SERVIÇOS PRESTADOS:

ARQUITETURA EFÊMERA PARA EVENTOS, ORGANIZAÇÃO, MONTAGEM E PROJETOS PARA FEIRAS, ESTANDES, LAYOUTS, PROJETOS DE INCÊNDIO E PÂNICO, PROJETO ELÉTRICO, CLIMATIZAÇÃO E SONORIZAÇÃO.

Atestamos ainda, que tais prestações foram executados satisfatoriamente, não existindo, em nossos registros, até a presente data, fatos que desabonem sua conduta e responsabilidade com as obrigações assumidas.

Ji-Paraná/RO, 08 de março de 2017

04.380.168/0001-20

CÂMARA DE DIRIGENTES
LOGISTAS DE JI-PARANÁ

Travessa da CDL, 221 - B. Centro
CEP: 76900-032 - Ji-Paraná - RO

JOSÉ APARECIDO GONÇALVES DA SILVA
PRESIDENTE CDL JI-PARANÁ/RO



1º OFÍCIO DE NOTAS
CIVIL CORR
Jenilson Anderson C
ESCREVENTE AUT
JI-PARANÁ-RO

Serviços:



LOGISTA

Certificado Digital

SINILLOJAS



FCDL

CDL

SPC

Travessa da CDL, nº 221 - Bairro Centro - Fone: (69) 3422-3385
Cep: 76900-032 - Ji-Paraná - RO - www.cdljp-ro.com.br



Conselho de Arquitetura e Urbanismo do Brasil

CERTIDÃO DE ACERVO TÉCNICO COM ATESTADO

Lei Nº 12378 de 31 de Dezembro de 2010

CERTIDÃO DE ACERVO TÉCNICO COM ATESTADO

Nº 0000000441504



CERTIFICAMOS, para os devidos fins, que consta em nossos arquivos o registro de Acervo referente ao(s) Registro(s) de Responsabilidade Técnica - RRTs abaixo discriminado(s):

Profissional: WESLEI DA SILVA RAMOS

Registro Nacional: Registro (REDACTED)

Validade: Indefinida

Número do (REDACTED) Tipo do RRT: SIMPLES Registrado em: 17/10/2016

Forma de registro: RETIFICADOR à 5132507

Participação Técnica: INDIVIDUAL

Descrição: projeto E EXECUÇÃO: de combate a incêndio e pânico, ELÉTRICO, SONORISAÇÃO, ILUMINAÇÃO, CLIMATIZAÇÃO, stands de alumínio e formica ts, PALCO, PASSARELA, ESTRUTURA DE BOX TRUS E TENDAS

**Empresa contratada: WEST EVENTOS LTDA-ME
CNPJ: 00.813.247/0001-27**

**Contratante: camara de dirigentes logista
CPF/CNPJ: 04380168000120**

RUA travessa da discordia

Nº 221

Complemento:

Bairro: centro

Cidade: Ji-Parana

UF: RO

CEP: 78960000

**Contrato (REDACTED)
Celebração (REDACTED)**

Valor do (REDACTED)

Tipo do Contratante: Pessoa jurídica de direito privado

Data de (REDACTED)

Data de Fim: (REDACTED)

Atividade Técnica

2.5.5 - Execução de instalações prediais de prevenção e combate a incêndio , 1800.00 m² - metro quadrado; 2.5.7 - Execução de instalações elétricas prediais de baixa tensão , 100.00 kW - quilowatt ; 2.1.3 - Execução de edifício efêmero ou instalações efêmeras , 1800.00 m² - metro quadrado;

Endereço da obra/serviço

RUA GOVERNADOR JORGE TEIXEIRA

Nº 2235

Complemento:

Bairro: NOVA BRASÍLIA

Cidade: JI-PARANÁ

UF: RO

CEP: 76908662

Coordenadas Geográficas: -10.8805892285742 -61.90953702077445

1. Descrição

CERTIDÃO DE ACERVO TÉCNICO COM ATESTADO

2. Informações

- Esta certidão perderá a validade, caso ocorra qualquer alteração posterior dos elementos cadastrais nela contidos

- Certificamos que se encontra vinculado à presente CAT o atestado apresentado em cumprimento à Lei nº 8.666/93, expedido pela pessoa jurídica contratante, a quem cabe a responsabilidade pela veracidade e exatidão das informações nele constantes. É de responsabilidade deste Conselho a verificação da atividade profissional em conformidade com a Lei nº 12.378/2010 e Resoluções do Conselho de Arquitetura e Urbanismo do Brasil (CAU/BR)



**Conselho de Arquitetura e Urbanismo
do Brasil**

CERTIDÃO DE ACERVO TÉCNICO COM ATESTADO

Lei Nº 12378 de 31 de Dezembro de 2010

**CERTIDÃO DE ACERVO TÉCNICO COM
ATESTADO**

Nº 0000000441504



- A Certidão de Acervo Técnico (CAT) à qual o atestado está vinculado constituirá prova da capacidade técnico-profissional da pessoa jurídica somente se o responsável técnico indicado estiver ou venha a ser integrado ao seu quadro técnico por meio de declaração entregue no momento da habilitação ou da entrega das propostas

- Certificamos, ainda, que nos termos do artigo 2º da Lei nº 12.378/2010 e artigos 2º e 3º da Resolução nº 21/2012-CAU/BR, esta Certidão é válida somente para os serviços condizentes com as atribuições profissionais acima discriminadas

- Em conformidade com o que determina o Art. 45 da Lei 12.378, toda realização de trabalho de competência privativa ou de atuação compartilhadas com outras profissões regulamentadas será objeto de Registro de Responsabilidade Técnica - RRT

Certidão nº

Chave de

ATESTADO DE CAPACIDADE TÉCNICA

Declaramos por meio deste para os devidos fins legais de direito que a empresa WEST EVENTOS LTDA-ME, inscrita no CNPJ 00813 247 0001-27 contratada pela CAMARA DE DIRETORES LOGISTAS DE JI-PARANA, pessoa jurídica de direito público devidamente inscrita no CNPJ 04.380.168.0001-20 executou os serviços abaixo discriminados de maneira satisfatória, cumprindo com todas as suas responsabilidades não restando nada que o desabone.

Descrição dos serviço :

PRJETO E EXECUÇÃO: de combate a incêndio e pânico, laudo de acompanhamento de material antichama utilizado no evento , instalação elétrica, SONORIZAÇÃO, ILUMINAÇÃO, CLIMATIZAÇÃO, stands de alumínio e formica TS, ESTRUTURA DE BOX TRUS e TENDA

PROFISSIONAL RESPONSÁVEL:

Arquiteto e Urbanista: Wesley da Silva Ramos
Registrado no [REDACTED]
RRT Vinculada [REDACTED]



04.380.168/0001-20
CÂMARA DE DIRIGENTES
LOGISTAS DE JI-PARANA
Travessa da CDL, 221 - B. Centro
CEP: 76900-032 - Ji-Paraná - RO

Serviços:

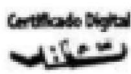
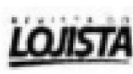

Sistema CNDL

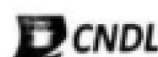

Travessa da CDL, nº 221 - Bairro Centro - Fone: (69) 3422-3385
Cep: 76900-032 - Ji-Paraná - RO - www.cdljp-ro.com.br





CDL - Câmara de Dirigentes Lojistas de Ji-Paraná

CNPJ: 04.380.168/0001-20

Endereço: Travessa da CDL, nº 221 - B. Centro - Cidade: Ji-Paraná-RO - CEP: 78.961-620

ATESTADO DE CAPACIDADE TÉCNICA

1º OFÍCIO
JI-PARANÁ-RO
AUTENTICAÇÃO
NO VERSO

A Câmara de Dirigentes Lojistas de Ji-Paraná - CDL, inscrita no CNPJ nº 04.380.168/0001-20, atesta para os devidos fins de direito ou a quem possa interessar que a empresa WEST EVENTOS LTDA-ME, CNPJ nº 00.813.24/0001-27, prestou serviços para esta Câmara de Dirigentes Lojistas de Ji-Paraná - CDL de organização de eventos, projeto e montagem de stand, sonorização de grande porte, projeção de imagem, iluminação, montagem e desmontagem de estrutura de box truss, climatização, ar condicionado, palco, decoração, sistema alternativo de geração de energia e montagem das feiras: Calcenorte (1ª, 2ª e 3ª), Feira de Pechincha (da 1ª a 17ª), 1ª Fashion Norte e Espaço Multisetorial com qualidade e eficiência executando rigorosamente o compromisso assumido.

04.380.168/0001-20

CÂMARA DE DIRIGENTES
LOJISTAS DE JI-PARANÁ

Travessa da CDL, 221 - B. Centro
CEP: 78961-622 - Ji-Paraná - RO

Ji-Paraná-RO, 29 de Setembro de 2016

José Aparecido Gonçalves

P

1º OFÍCIO	2º OFÍCIO
JI-PARANÁ-RO	JI-PARANÁ-RO
AUTENTICAÇÃO	AUTENTICAÇÃO
NO VERSO	NO VERSO
1º OFÍCIO	2º OFÍCIO
JI-PARANÁ-RO	JI-PARANÁ-RO
AUTENTICAÇÃO	AUTENTICAÇÃO
NO VERSO	NO VERSO

EM BRANCO
1º Ofício JI-Paraná-RO

1º OFÍCIO	PRIMEIRO REGISTRO CIVIL DAS PESSOAS NATURAIS E TABELIONATO DE NOTAS	22-5084
Esta cópia apresenta		original
JI-Paraná		16
Em Te		ada
Jéssica Aparecida Oliveira de Andrade - Escrevente Autorizada		
Emplacamentos: R\$2,32, Fuga: R\$0,48, Delo: R\$0,95, Fundep: R\$0,17		
Fundamen: R\$0,12, Sumários: R\$0,12, Escrituras: R\$0,24		



PRIMEIRO REGISTRO CIVIL DAS PESSOAS
NATURAIS E TABELIONATO DE NOTAS
Jéssica Aparecida Oliveira de Andrade
ESCREVENTE AUTORIZADA

EM BRANCO
1º Ofício JI-Paraná-RO



ATESTADO DE CAPACIDADE TÉCNICA

Atestamos para os devidos fins que a empresa **WEST EVENTOS LTDA - ME**, inscrita no CNPJ sob o Nº. **00.813.247/0001-27**, estabelecida na Rua Mamoré, 701, Setor Industrial, Ji-Paraná/RO, prestou serviço para **DIOCESE de JI-PARANÁ**, devidamente inscrita no CNPJ **04.128.765/0001-62**, estabelecida à AV MAL Rondon, nº 400 – centro, Município de JI-PARANÁ, Estado de Rondônia, CEP: 78964-460, os serviços, abaixo especificados:

Objeto entregue: Conforme Nota Fiscal nº 178:

Serviço de sonorização e iluminação de grande porte, 3 painel de led p5 medindo 4x5 mt cada

Serviço de arquitetura, palco : estrutural e elétrica

Atestamos que a empresa acima citada atendeu todos os equipamentos necessários para o show do Padre Reginaldo Manzote com público de aproximadamente 40.000 pessoas e ainda, que tais prestações foram executados satisfatoriamente, não existindo, em nossos registros, até a presente data, fatos que desabonem sua conduta e responsabilidade com as obrigações assumidas.

Ji-Paraná /RO, 08 de março de 2017.



Paróquia São João Bosco
Pe. José Celestino dos Santos
Pároco

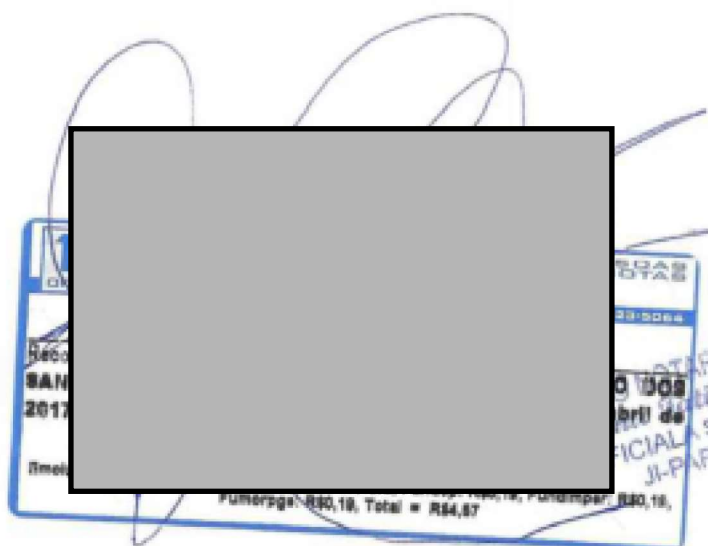



Fundação Cultural de Ji-Paraná

04.380.911/0001-42

ATESTADO DE CAPACIDADE TECNICA

Ji-Paraná, 20 de setembro de 2022.

A Fundação Cultural de Ji-Paraná, inscrita no CNPJ 04.380.911/0001-42, estabelecida na Av. Brasil nº 1305 – Bairro Nova Brasília, cep 76908-449, neste município, declara para os devidos fins de prova junto a órgãos públicos que a empresa WEST EVENTOS LTRDA – ME, inscrita no CNPJ 00.813.247/0001-27, estabelecida a Av. Quintino Bocaiuva, 1671 – Bairro São Cristóvão, Porto Velho/RO, forneceu a este órgão os seguintes materiais/serviços:

Serviço de sonorização externa de 20mil watts

Contendo:

08-Caixas de médio (sistema Fly Line Array) com 02 alto falantes e 01 drive

08-Caixas de grave

01-Mult cabo 38 vias

02-Caixas de médio

02 Caixas de grave

02-Retornos spot de chão

01-Cubo (Rack p/Contra Baixo 800watts)

01-Cubo p/ guitarra 02 auto falantes mínimo 100watts

02-Racks de fone 8 vias cada

12-Fones de ouvido profissionais

12-Pedestais

07-Garras

08-Microfones Sm 58,07 Sm 57,02 sem fio

02-Mesa de som digital 32 canais (mínimo 14 auxiliares)

02-Crossover digital

03- Equalizador 31 Bandas

02- Técnicos de som profissionais

02-Roadie (assistente de palco)

Serviço de iluminação de 20 mil watts

Av. Brasil, 1305 – Nova Brasília – Fone (069) 3422-8848

jipafundacaocultural@gmail.com



Fundação Cultural de Ji-Paraná

04.380.911/0001-42

Contendo:

- 12-Moving bean 200
- 20-Canhões Led 3 watts
- 08-Canhões pares 1.000 watts cada
- 01-Máquina de fumaça 1.500 watts
- 02-Mini bruts
- 01-Técnico de Iluminação

Serviço de locação de palco medindo 10x7m

Contendo:

Palco desmontável medindo no mínimo 10 x 7 metros (10 metros de frente por 7 metros de fundo)

- Altura mínima 1,5 metros
- Em aço Galvanizado
- Escada piso anti-derrapante
- Tablado em compensado naval 20mm
- Lona Antichamas
- Registrado no CREA e corpo de bombeiro
- Cobertura em estrutura Box Truss (treliças) em alumínio padrão 30
- Encarpetado

Atestamos que o fornecimento acima transcorreu de forma satisfatória conforme descrito no pregão eletrônico nº 127/CPL/PMJP/RO/2021, qualidade, prazo de entrega, especificação técnica do produto, quantidades, não havendo quaisquer ocorrência que desabone a conduta da empresa.



Decreto 3430/2022



GOVERNO DO ESTADO DE RONDÔNIA
Secretaria de Estado da Agricultura - SEAGRI

ATESTADO DE CAPACIDADE TÉCNICA

A SECRETARIA DE ESTADO DA AGRICULTURA - SEAGRI, com sede no Palácio Rio Madeira, Ed. Rio Jamari, Curvo 3 – Av. Farquar, nº 2986, 3º andar, Bairro Pedrinhas, CEP 76.801-470 – Porto Velho/RO, inscrita no CNPJ sob no 03.682.401/0001-67, neste ato representado por seu Secretário de Estado, LUIZ PAULO DA SILVA BATISTA, portador do CPF/MF nº [REDACTED] vem declarar, para todos os fins de direito que a empresa WEST EVENTOS LTDA - ME, inscrita no cadastro de pessoas jurídicas sob o CNPJ 00.813.247/0001-27, com sede na Rua Mamoré, nº 701, Distrito Industrial, Ji-Paraná/RO, prestou, satisfatoriamente, a locação de equipamento de coleta de lixo, visando atender a 10ª Rondônia Rural Show Internacional e 4ª Rondoleite , realizada no período de 22 a 27 de maio de 2023, no Centro Tecnológico Vandeci Rack, no Município de Ji-Paraná/RO, conforme qualificação, seguindo condições, quantidades e exigências estabelecidas através do Edital de Pregão eletrônico nº 149/2023.

DESCRIÇÃO DO SERVIÇO:

Atividade: Contratação de empresas especializadas na prestação de serviços de Locação equipamentos de coleta de lixo para atender as demandas da 10ª Rondônia Rural Show Internacional e 4ª Rondoleite, a serem realizadas no período de 22 e 27 de maio de 2023, no Centro Tecnológico do Agronegócio Vandeci Rack, no Município de Ji-Paraná/RO.

SERVIÇOS TÉCNICOS

Item	Descrição do Objeto		DIÁRIAS
08	Locação de 50 LIXEIRAS CONTAINER: Lixeiras seletivas individuais para a coleta, com capacidade mínima de 400 Litros e capacidade máxima de 500 litros, de plástico, com pedal para abertura da tampa e rodas para movimentação, com fornecimento de saco de lixo compatível com o tamanho do balde e reposição conforme necessidade. Período de 20/05/2023 a 27/05/2023. Deverão obedecer a Resolução CONAMA 275 de 25 de abril de 2001, que diz respeito a Resíduos Sólidos, onde recomenda-se adotar de um código de cores para a coleta seletiva.		08
09	Locação de 150 LIXEIRAS , lixeiras seletivas individuais para coleta, com capacidade mínima de 200 Litros e capacidade máxima de 300 litros, no material de plástico, com pedal para a abertura da tampa e rodas para movimentação com fornecimento de saco de lixo compatível com o tamanho do balde e reposição conforme necessidade. Período de 20/05/2023 a 27/05/2023. Deverão obedecer a Resolução CONAMA 275 de 25 de abril de 2001, que diz respeito a Resíduos Sólidos, onde recomenda-se adotar de um código de cores para a coleta seletiva.		08

10	<p>Locação de 2 Aspiradores com capacidade mínima de 10 litros e capacidade máxima de 15 litros, que aspira pó e líquidos, bocal para pisos, bocal para cantos e frestas, tubos prolongadores de plásticos.</p> <p>Período de 22/05/2023 a 27/05/2023.</p>	06
11	<p>Locação de 15 CAÇAMBAS CATA ENTULHO: Caçamba metálica dimensões mínimas de 5 m³ de coletora de entulho, para uso na feira. A contratada realizará o serviço de substituição diária e descarte em locais autorizados pela prefeitura de Ji-Paraná. A substituição com descarte das caçambas deverão ser realizadas uma vez ao dia das 19:00h as 21:00h .</p> <p>Período de 24/04/2023 a 04/06/2023.</p>	42

Atestamos ainda, que tal fornecimento foi executado satisfatoriamente, tendo a empresa cumprido com suas obrigações, nada constando que a desabone técnica e comercialmente a mesma.

Porto Velho, 05 de abril de 2024.

Janderson Rodrigues Dalazen
Secretário Adjunto de Estado da Agricultura
Coordenador da Rondônia Rural Show Internacional

Luiz Paulo da Silva Batista
Secretário de Estado da Agricultura



Documento assinado eletronicamente por **JANDERSON RODRIGUES DALAZEN, Secretário(a) Adjunto(a)**, em 05/04/2024, às 17:34, conforme horário oficial de Brasília, com fundamento no artigo 18 caput e seus §§ 1º e 2º, do [Decreto nº 21.794, de 5 Abril de 2017](#).



Documento assinado eletronicamente por **Luiz Paulo da Silva Batista, Secretário(a)**, em 08/04/2024, às 11:01, conforme horário oficial de Brasília, com fundamento no artigo 18 caput e seus §§ 1º e 2º, do [Decreto nº 21.794, de 5 Abril de 2017](#).



A autenticidade deste documento pode ser conferida no site [portal do SEI](#), informando o código verificador **0047480504** e o código CRC **786F0E7D**.

Referência: Caso responda este(s) Atestado de Capacidade Técnica, indicar expressamente o Processo nº 0025.000934/2024-49

SEI nº 0047480504



RONDÔNIA

Governo do Estado

SECRETARIA DE ESTADO DA AGRICULTURA

Palácio Rio Madeira, Ed. Rio Jamari, Curvo 3 – Av. Farquar, nº 2986, 3º andar, Bairro Pedrinhas, Cep: 76.801-470 – Porto Velho, Rondônia – Fone: (69) 3216-5990

ATESTADO DE CAPACIDADE TÉCNICA

A **SECRETARIA DE ESTADO DA AGRICULTURA** com CNPJ: nº 03.682.401/0001-67, situada na AV. FARQUAR, 2986 - CURVO III - 3º ANDAR - PALACIO RIO MADEIRA – Fone 069- 3216-5253 – E-mail: patrimoniocgp.ro@hotmail.com, CEP. 76.801-470 - PORTO VELHO/RO -**DECLARA E ATESTA** que a empresa **WEST EVENTOS LTDA - ME**, inscrita no CNPJ 00.813.247/0001-27, Inscrição Municipal [REDACTED] estabelecida no Município de Ji-Paraná-RO - Bairro: Setor Industrial – Rua: Mamoré nº 701 – CEP: 76.900-000 forneceu locação de diversos itens durante 5 dias conforme descrição dos **ITENS de 18 a 32 do GRUPO 4 ARREMATADOS** no Pregão Eletrônico 179/2018/SUPEL/RO, para atender a 7ª Rondônia Rural Show em Ji-Paraná – RO.

REFERENTE AO PROCESSO

Processo. 0025.008605/2018-06 - Empenho 2018NE00300 - Nota Fiscal nº 266 de 07/06/2018.

E por ser expressão da verdade, assina o presente.

Porto Velho– RO, 31 de janeiro de 2019.

ATESTADO DE CAPACIDADE TÉCNICA

O SEBRAE em Ji-Paraná, inscrito no CNPJ 04.774.105/0001-59, situado a Rua Raimundo Alves de Abreu da Silva, 742- Centro, atesta para os devidos fins de direito ou a quem possa interessar que a empresa WEST INDÚSTRIA ELETRÔNICA LTDA, CNPJ: 00.813.247/0001-27, prestou serviços com qualidade e eficiência executando rigorosamente o compromisso assumido.



Sirley Fernando
Gerente do Esc. Reg. de Ji-Paraná/RO
Tel. (68) 3421-1545 Cel. (68) 3421-0888

Sirley Aparecida Fernando
Gerente do Escritório Regional de Ji-Paraná/RO

04 774 105/0001-59

SERVIÇO DE APOIO ÀS MICRO E
PEQUENAS EMPRESAS
Rua 08 de Maio, 1457
Centro - CEP: 78.981-070

SERVIÇO NOTARIAL CORRELAÇÃO
Suzana Taliane Cordeiro
OFICIALA SUBSTITUTA
JI-PARANÁ-RO

SEBRAE
Serviço Brasileiro de
Apoio às Micro e
Pequenas Empresas
em Rondônia

PORTO VELHO - Avenida Campos Sales, 3421 - Orla - CEP: 78000-000 - Fone: (68) 3535-5549
ARIQUEMES - Avenida Tancredo Neves, 1730 - Setor Institucional - CEP: 78032-000 - Fone: (68) 3441-5304
CACOAL - Av. Castelo Branco, 17020 - Inca - CEP: 78975-000 - Fone: (68) 3421-2403
JI-PARANÁ - Rua 6 de Maio, 1457 - Centro - CEP: 78981-000 - Fone: (68) 3421-2403
PIMENTA BUENO - Rua Fagundes Varela, 361 - Centro - CEP: 78984-000 - Fone: (68) 3451-3122
VILHENA - Avenida Roré de Castro Pereira, 4061 - Setor 5 - Nova Vilhena - CEP: 78995-000 - Fone: (68) 3321-3298



1978 Associação Rural de Rondônia

CNPJ: 04.108.163/0001-43

ATESTADO DE CAPACIDADE TÉCNICA

A Associação Rural de Rondônia – ARR em Ji-Paraná, inscrita no CNPJ 04.108.163/0001-43, atesta para os devidos fins de direito ou a quem possa interessar que a empresa WEST EVENTOS LTDA-ME, CNPJ 00.813.247/0001-27, prestou serviços para esta Associação de sonorização de ambiente para grandes eventos, projeção, iluminação, climatização, palco, decoração e sistema alternativo de geração de energia, serviços de organização de feiras com qualidade e eficiência executando rigorosamente o compromisso assumido.

Ji-Paraná/RO, 24 de Novembro de 2014.

1º OFÍCIO
JI-PARANÁ, RO



04.108.163/0001-43

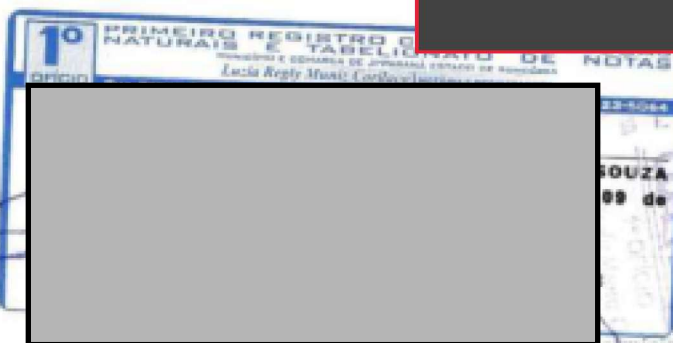

ASSOCIAÇÃO RURAL DE RONDÔNIA

Av. Gov. Jorge Teixeira, 2335

Nova Brasília CEP: 76.908-662

JI-PARANÁ

RO

1º OFÍCIO NOTARIAL CORAÇO
Escritório Geminis Coraço
ESCRITÓRIO AUTORIZADO
JI-PARANÁ, RO

Arquivo de Expedientes - Domínio Victorceli
e-mail: arrexpojeira@hotmail.com - Fone/Fax: (069) 3424-4049
Av. Gov. Jorge Teixeira, nº 2335- Bairro Nova Brasília

ATESTADO DE CAPACIDADE TÉCNICA

Declaramos por meio deste para os devidos fins legais de direito que a empresa WEST EVENTOS LTDA-ME, inscrita no CNPJ 00813 247 0001-27 contratada pela CAMARA DE DIRETORES LOJISTAS DE JI-PARANA, pessoa jurídica de direito público devidamente inscrita no CNPJ 04.380.168.0001-20 executou os serviços abaixo discriminados de maneira satisfatória, cumprindo com todas as suas responsabilidades não restando nada que o desabone.

Descrição dos serviço :

PRJETO E EXECUÇÃO: de combate a incêndio e pânico, laudo de acompanhamento de material antichama utilizado no evento , instalação elétrica, SONORIZAÇÃO, ILUMINAÇÃO, CLIMATIZAÇÃO, stands de alumínio e formica TS, ESTRUTURA DE BOX TRUS e TENDA

PROFISSIONAL RESPONSÁVEL:

Arquiteto e Urbanista: Weslei da Silva Ramos
Registrado no CAU RO Nº A122408-5
RRT Vinculada : 6562239

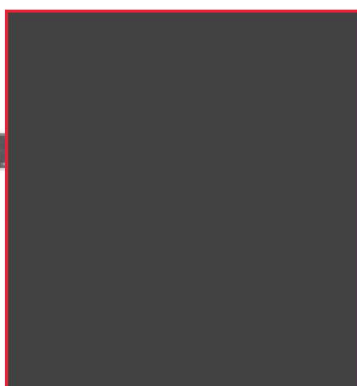

04.380.168/0001-20

CÂMARA DE DIRIGENTES
LOJISTAS DE JI-PARANÁ

Travessa da CDL, 221 - B. Centro
CEP: 76900-032 - Ji-Paraná - RO

Serviços:



REVISTA DO
LOJISTA

Certificado Digital

SINULQJAS

Sistema CNDL



Travessa da CDL, nº 221 - Bairro Centro - Fone: (69) 3422-3385
Cep: 76900-032 - Ji-Paraná - RO - www.cdlijp-ro.com.br



ATESTADO DE CAPACIDADE TECNICA

A empresa **POPULAR TREINAMENTOS E SERVIÇOS LTDA - ME**, CNPJ nº **13.267.908/0001-08**, sediada na Rua Mato Grosso, nº. 1480 CEP 76.958-000 no município de Nova Brasilândia D'Oeste – RO, atesta para os devidos fins que a empresa **WEST EVENTOS LTDA ME**, inscrita no **CNPJ Nº 00.813.247/0001-27**, situada na Rua Mamoré, 701, Distrito Industrial, na cidade de Ji-Paraná-RO, os serviços cotados, abaixo especificados.

LOCAÇÃO DE CONTÊINER CLIMATIZADO DE TRÊS UNIDADES DE 20 PES (6X6,90) COM 30 CARTEIRAS UMA TV 50"
LOCAÇÃO DE CONTÊINER CLIMATIZADO DE DUAS UNIDADES DE 20 PES (6X4,30) COM 20 CARTEIRAS UMA TV 50"

Pela expressão da verdade firmo e assino o presente.

13.267.908/0001-08

**POPULAR TREINAMENTOS
SERVIÇOS LTDA - ME**

R. Mato Grosso nº 1480
CEP 76.958-000

NOVA BRASILÂNDIA D'OESTE - RO

Nova Brasilândia D'Oeste/RO, 26 de março de 2018.



DIEGO PEREIRA DE SOUSA
SÓCIO PROPRIETÁRIO

CPF

RG 8



TABELIONATO MACHADO

Seio Digital de Fisco

Consulência autenticada

Reconheço por semelhança a ass.

fl. 4.0497607761*. Valor recebido

0,19; P.: 0,19; Total: R\$ 2,65. Rolo

Em (test)

Fernanda Alvys



ATESTADO DE CAPACIDADE TÉCNICA

Atestamos para os devidos fins que a empresa **WEST EVENTOS LTDA ME**, inscrita no CNPJ sob o Nº. **00.813.247/0001-27**, estabelecida na Rua Mamoré, 701- Distrito Industrial, Ji-Paraná/RO, prestou serviço para o **SERVIÇO NACIONAL DE APRENDIZAGEM DO COOPERATIVISMO NO ESTADO DE RONDÔNIA – SESCOOP/RO**, pessoa jurídica de direito privado, devidamente inscrita no CNPJ **09.416.953/0001-00**, estabelecida à AV. Quintino Bocaiuva, 1671 – São Cristóvão, Porto Velho, RO, CEP: 76804-076, realizou o evento abaixo especificado, na data 08/12/2016 em que foi emitida as referidas Notas fiscais: **Prestação de Serviço, conforme NOTAS FISCAIS Nº 179; 180; 189.**

- ❖ AGUA
- ❖ ANIMADOR RECREATIVO
- ❖ COFFE BREAK
- ❖ CLIMATIZADOR DE AMBIENTES
- ❖ CADEIRAS PLASTICAS
- ❖ CAMA ELASTICA
- ❖ DECORAÇÃO (Balões, toalha de mesa)
- ❖ ESPAÇO FISICO
- ❖ FISCALIZAÇÃO DO CORPO DE BOMBEIROS CIVIL
- ❖ FREEZER
- ❖ MESTRE DE CERIMONIA
- ❖ MESÁRIOS
- ❖ MESAS PLÁSTICAS
- ❖ SERVIÇO DE ORNAMENTAÇÃO DO AMBIENTE
- ❖ SONORIZAÇÃO
- ❖ SUPORTE PARA BANNERS
- ❖ TRELIÇAS (Portal e painel)



Atestamos ainda, que tais prestações foram executadas satisfatoriamente, não existindo, em nossos registros, até a presente data, fatos que desabonem sua conduta e responsabilidade com as obrigações assumidas.

Atenciosamente,



Omar de Silva Ramos
Superintendente Interino

_____, p/RO, 09 de fevereiro de 2017.



09.416.953/0001-00

Serviço Nacional de Aprendizagem do
Cooperativismo SESCOOP/RO
Rua Quintino Bocaiuva, Nº 1671
São Cristóvão - CEP: 76.804-076

Porto Velho

RO

"Cooperativismo. Você participa. Todos Crescem"

Rua Quintino Bocaiuva, 1671, São Cristóvão – Porto Velho-RO
Fone: (xxx 69) 3224-6116 Fax: 3229-2866
CNPJ: 09.416.953/0001-00



Superintendência da Juventude, Cultura, Esporte e Lazer - SEJUCEL

ATESTADO

ATESTADO DE CAPACIDADE TÉCNICA

Atestamos, para os devidos fins, que a empresa **WEST EVENTOS LTDA - ME**, inscrita no CNPJ sob o nº 00.813.247/0001-27, **estabelecida na Rua Mamoré, nº 701 bairro Setor Industrial, na cidade de Ji-Paraná, Estado de Rondônia, prestou serviços à SUPERINTENDÊNCIA DA JUVENTUDE, CULTURA, ESPORTE E LAZER - SEJUCEL/RO CNPJ nº 00.394.585/0010-62, estabelecida no** Edifício Rio Cautário - Avenida Farquar, nº 2986 - 5º Andar, bairro Pedrinhas, **na cidade de Porto Velho, Estado de Rondônia**, detém qualificação técnica para Prestação de Serviço de Locação de Estrutura para Evento.

Registramos que a empresa prestou serviços de Locação de Estrutura para Evento: LOCAÇÃO DE PALCO 12X08m com montagem e desmontagem de palco medindo 12 metros de frente x 08 metros de profundidade, estrutura para P.A. Fly e plataforma para bateria (praticável medindo no mínimo 2x1x,050m.), com cobertura em Box truss de duro alumínio forma de duas águas, piso do palco em estrutura metálica com compensado de 20mm na cor preta, altura do solo de no mínimo 1,20m. e no máximo até 2,00m. House mix para mesas de PA e monitor, medindo no mínimo 4x4m tipo tenda; escada de acesso.

O serviço foi prestado com base no CONTRATO Nº 270/PGE-2019, no período de 25/07/2019 a 05/08/2019, no valor total de R\$ 21.400,00 (vinte e um mil e quatrocentos reais), Nota Fiscal de Serviço nº 353, sendo atestado pela Fiscalização que o objeto contratado estava de acordo com as descrições, quantidades e atenderam a esta Superintendência dentro dos prazos estabelecidos, apresentaram bom desempenho operacional, tendo a empresa cumprido fielmente com suas obrigações, nada constando que a desabone técnica e comercialmente, até a presente data.

Porto Velho, 04 de junho de 2021.

Camila Lima Ribeiro

Coordenadora Administrativa e
Financeira

Jobson Bandeira dos Santos

Superintendente





Coordenador(a), em 04/06/2021, às 13:43, conforme horário oficial de Brasília, com fundamento no artigo 18 caput e seus §§ 1º e 2º, do [Decreto nº 21.794, de 5 Abril de 2017](#).



Documento assinado eletronicamente por **JOBSON BANDEIRA DOS SANTOS, Superintendente**, em 04/06/2021, às 14:28, conforme horário oficial de Brasília, com fundamento no artigo 18 caput e seus §§ 1º e 2º, do [Decreto nº 21.794, de 5 Abril de 2017](#).



A autenticidade deste documento pode ser conferida no site [portal do SEI](#), informando o código verificador **0018373075** e o código CRC **29F061C8**.

Referência: Caso responda este(a) Atestado, indicar expressamente o Processo nº 0032.239932/2021-14

SEI nº 0018373075

DECLARAÇÃO

Associação Rural de Rondônia – ARR em Ji-Paraná, inscrita no CNPJ nº 04.108.163/0001-43, atesta para os devidos fins de solicitação de diligência a Nota fiscal nº 41 emitida em 18/09/2016 às 16:01:19, pela empresa WEST EVENTOS LTDA ME, inscrita no CNPJ Nº. 00.813.247/0001-27, situada na Rua Mamoré nº 701, Distrito Industrial, na cidade de Ji-Paraná-RO, Declaramos a quem possa interessar que a parte de decoração efetuada pela empresa junto a esta Associação foi composta de:

- 160 Arranjos Florais, Compostos de Arranjos Flores Tropicais, Arranjos de Mesa, Arranjos em Coluna e Arranjos de chão.

Sendo executado com qualidade e eficiência executando rigorosamente o compromisso assumido.

Sendo só para o momento,

Ji-Paraná/RO, 24 de Agosto de 2016.



Associação Rural de Rondônia – ARR

04.108.163/0001-43
Associação Rural de Rondônia
Av. Governador Jorge Teixeira, 2335 Nova
Brasília
CEP: 76.908-662
JI-PARANÁ - RO