

A
SUPERINTENDENCIA ESTADUAL DE COMPRAS E LICITAÇÕES - SUPEL

PREGÃO ELETRONICO Nº 498/2023

Data e hora do início dos lances: 23/11/2023 às 10:00 H (Horário de Brasília)



A empresa NUTRI CARE PRODUTOS PARA SAUDE LTDA, inscrita no CNPJ nº.22.680.187/0003-16, situada à Avenida Prefeito Chiquilito Erse, [REDACTED] Bairro Agenor de Carvalho, na cidade de Porto Velho, estado de Rondonia , apresenta sua PROPOSTA COMERCIAL em acordo ao Pregão Eletrônico em referencia

ITEM	QTD	UND	PRODUTO	MARCA	VALOR UNIT	VALOR TOTAL
1	81	UND	IMPLANTE MAMA IMPLEO ALTA	NAGOR	R\$ 2.123,22	R\$ 171.980,82
TOTAL:						R\$ 171.980,82

• Nos valores propostos acima, estão inclusos todos e quaisquer encargos inerentes ao fornecimento do objeto desta proposta, tais como: tributos, taxas, transportes, carregamento, descarregamento, encargos sociais, trabalhistas, frete, seguro, e outros que, direta e indiretamente, incidam sobre o perfeito e integral cumprimento da proposta apresentada.

• Declaramos que os produtos constantes desta proposta comercial ofertada atendem fielmente as Especificações Técnicas constantes do Termo de Referência do respectivo Edital.

• Estamos cientes de que a Ordem de Fornecedor será encaminhada pela Coordenação de Compras do deste órgão para nosso endereço e nos comprometemos a acusar o recebimento.

• Declaramos de que os valores ofertados na proposta serão fixos e irrevogáveis;

NUTRI CARE PRODUTOS PARA SAUDE LTDA

situada à Avenida Prefeito Chiquilito Erse, [REDACTED] Bairro Agenor de Carvalho
na cidade de Porto Velho-RO

Fone +55 (65)

E-mail: licitacao@nutricaremt.com.br

CNPJ: 22.680.187/0003-16

Condições Gerais:

Validade da Proposta: O prazo de validade da proposta é de 90 Dias.

Validade de Ata: O prazo de vigência da Ata de Registro de Preço é de 12 (doze) meses, em conformidade com item 6.1 do Modelo da Ata de Registro de Preços do edital.

BANCO



RONDONIA, 23 DE NOVEMBRO DE 2023



NUTRI CARE PRODUTOS PARA SAUDE
CNPJ: 22.680.187/0003-16,

A
SUPERINTENDENCIA ESTADUAL DE COMPRAS E LICITAÇÕES - SUPEL

PREGÃO ELETRONICO Nº 498/2023

Data e hora do início dos lances: 23/11/2023 às 10:00 H (Horário de Brasília)



A empresa NUTRI CARE PRODUTOS PARA SAUDE LTDA, inscrita no CNPJ nº.22.680.187/0003-16, situada à Avenida Prefeito Chiquilito Erse, [REDACTED] Bairro Agenor de Carvalho, na cidade de Porto Velho, estado de Rondonia , apresenta sua PROPOSTA COMERCIAL em acordo ao Pregão Eletrônico em referencia

ITEM	QTD	UND	PRODUTO	MARCA	VALOR UNIT	VALOR TOTAL
1	81	UND	IMPLANTE MAMA IMPLEO ALTA	NAGOR	R\$ 2.500,00	R\$ 202.500,00
TOTAL:						R\$ 202.500,00

• Nos valores propostos acima, estão inclusos todos e quaisquer encargos inerentes ao fornecimento do objeto desta proposta, tais como: tributos, taxas, transportes, carregamento, descarregamento, encargos sociais, trabalhistas, frete, seguro, e outros que, direta e indiretamente, incidam sobre o perfeito e integral cumprimento da proposta apresentada.

• Declaramos que os produtos constantes desta proposta comercial ofertada atendem fielmente as Especificações Técnicas constantes do Termo de Referência do respectivo Edital.

• Estamos cientes de que a Ordem de Fornecimento será encaminhada pela Coordenação de Compras do deste órgão para nosso endereço e nos comprometemos a acusar o recebimento.

• Declaramos de que os valores ofertados na proposta serão fixos e irrevogáveis;

NUTRI CARE PRODUTOS PARA SAUDE LTDA

situada à Avenida Prefeito Chiquilito Erse, [REDACTED] Bairro Agenor de Carvalho
na cidade de Porto Velho-RO

Fone +55 (65)

E-mail: licitacao@nutricaremt.com.br

CNPJ: 22.680.187/0003-16

Condições Gerais:

Validade da Proposta: O prazo de validade da proposta é de 90 Dias.

Validade de Ata: O prazo de vigência da Ata de Registro de Preço é de 12 (doze) meses, em conformidade com item 6.1 do Modelo da Ata de Registro de Preços do edital.

BANCO



RONDONIA, 23 DE NOVEMBRO DE 2023



NUTRI CARE PRODUTOS PARA SAUDE
CNPJ: 22.680.187/0003-16,



Sistema de Cadastramento Unificado de Fornecedores - SICAF

Declaração

Declaramos para os fins previstos na Lei nº 8.666, de 1993, conforme documentação registrada no SICAF, que a situação do fornecedor no momento é a seguinte:

Dados do Fornecedor

CNPJ: 22.680.187/0003-16
Razão Social: NUTRI CARE PRODUTOS PARA SAUDE LTDA
Nome Fantasia:
Situação do Fornecedor: **Credenciado** Data de Vencimento do Cadastro: **05/04/2024**
Natureza Jurídica: **SOCIEDADE EMPRESÁRIA LIMITADA**
MEI: **Não**
Porte da Empresa: **Demais**

Ocorrências e Impedimentos

Ocorrência: **Nada Consta**
Impedimento de Licitar: **Nada Consta**
Ocorrências Impeditivas indiretas: **Nada Consta**
Vínculo com "Serviço Público": **Nada Consta**

Níveis cadastrados:

Documento(s) assinalado(s) com "*" está(ão) com prazo(s) vencido(s).

Fornecedor possui alguma pendência no Nível de Cadastramento indicado. Verifique mais informações sobre pendências nas funcionalidades de consulta.

Automática: a certidão foi obtida através de integração direta com o sistema emissor. Manual: a certidão foi inserida manualmente pelo fornecedor.

I - Credenciamento

II - Habilitação Jurídica (Possui Pendência)

III - Regularidade Fiscal e Trabalhista Federal

Receita Federal e PGFN	Validade:	24/03/2024	Automática
FGTS	Validade:	20/03/2024	Automática
Trabalhista (http://www.tst.jus.br/certidao)	Validade:	06/04/2024	Automática

IV - Regularidade Fiscal Estadual/Distrital e Municipal (Possui Pendência)

Receita Estadual/Distrital	Validade:	08/06/2023 (*)
Receita Municipal	Validade:	08/06/2023 (*)

V - Qualificação Técnica

VI - Qualificação Econômico-Financeira (Possui Pendência)

Validade:	30/04/2023 (*)
-----------	----------------



CONTROLADORIA-GERAL DA UNIÃO

Certidão negativa correcional (ePAD, CGU-PJ, CEIS, CNEP e CEPIM)

Consultado: NUTRI CARE PRODUTOS PARA SAUDE LTDA

CPF/CNPJ: 22.680.187/0003-16

Certifica-se que, em consulta aos sistemas ePAD e CGU-PJ e aos cadastros CEIS, CNEP e CEPIM mantidos pela Corregedoria-Geral da União, **NÃO CONSTAM** registros de penalidades vigentes relativas ao CNPJ/CPF consultado.

Destaca-se que, nos termos da legislação vigente, os referidos cadastros consolidam informações prestadas pelos entes públicos, de todos os Poderes e esferas de governo.

Os Sistemas ePAD e CGU-PJ consolidam os dados sobre o andamento dos processos administrativos de responsabilização de entes privados no Poder Executivo Federal.

O Cadastro Nacional de Empresas Inidôneas e Suspensas (CEIS) apresenta a relação de empresas e pessoas físicas que sofreram sanções que implicaram a restrição de participar de licitações ou de celebrar contratos com a Administração Pública.

O Cadastro Nacional de Empresas Punidas (CNEP) apresenta a relação de empresas que sofreram qualquer das punições previstas na Lei nº 12.846/2013 (Lei Anticorrupção).

O Cadastro de Entidades Privadas sem Fins Lucrativos Impedidas (CEPIM) apresenta a relação de entidades privadas sem fins lucrativos que estão impedidas de celebrar novos convênios, contratos de repasse ou termos de parceria com a Administração Pública Federal, em função de irregularidades não resolvidas em convênios, contratos de repasse ou termos de parceria firmados anteriormente.

Certidão emitida às 12:53:25 do dia 12/03/2024 , com validade até o dia 11/04/2024.

Link para consulta da verificação da certidão <https://certidoes.cgu.gov.br/>

Código de controle da certidão: ZAPQhhFeBoKhw8WT0bvd

Qualquer rasura ou emenda invalidará este documento.



Governo do Estado de Rondônia

Controladoria Geral do Estado

CERTIDÃO NEGATIVA - CAGEFIMP

A Controladoria Geral do Estado de Rondônia CERTIFICA que, revendo o Cadastro de Fornecedores Impedidos de Licitar e Contratar com a Administração Pública Estadual - CAGEFIMP, até a presente data, NÃO CONSTA restrição contra NUTRI CARE PRODUTOS PARA SAUDE LTDA, inscrita no CNPJ 22.680.187/0003-16.

Esta Certidão tem validade de 30 (trinta) dias.

Emitida em 12/03/2024 às 11:55:45 horas (Data e Hora de Porto Velho/RO)

Código de Controle: **B78A-A734-4363-4354-8CBE-AFFB-AE23-3E3F**

A validação desta certidão deverá ser confirmada pelo Órgão Interessado na página do Portal da Transparência do Estado de Rondônia na Internet, no endereço <https://transparencia.ro.gov.br/Fornecedor/AutenticarCertidao>

Controladoria Geral do Estado de Rondônia

Missão: *Zelar pela boa e regular aplicação dos recursos públicos*

Endereço: Avenida Farquar, 2986 - Pedrinhas, CEP 76801-466 - Porto Velho/RO

Palácio Rio Madeira, Edifício Rio Jamari - 4º andar

Sistema de Emissão de Certidão Negativa via Internet

✓ AUTENTICAR CERTIDÃO

🔍 NOVA PESQUISA

🖨️ IMPRIMIR



Improbidade Administrativa e Inelegibilidade

Certidão Negativa

Certifico que nesta data (12/03/2024 às 12:56) NÃO CONSTA no Cadastro Nacional de Condenações Cíveis por Ato de Improbidade Administrativa e Inelegibilidade registros de condenação com trânsito em julgado ou sanção ativa quanto ao CNPJ nº 22.680.187/0003-16.

A condenação por atos de improbidade administrativa não implica automático e necessário reconhecimento da inelegibilidade do condenado.

Para consultas sobre inelegibilidade acesse portal do TSE em <http://divulgacandcontas.tse.jus.br/>

Esta certidão é expedida gratuitamente. Sua autenticidade pode ser por meio do número de controle 65F0.7B49.50B3.0017 no seguinte endereço: https://www.cnj.jus.br/improbidade_adm/autenticar_certidao.php



TRIBUNAL DE CONTAS DA UNIÃO
CERTIDÃO NEGATIVA
DE
LICITANTES INIDÔNEOS

Nome completo: **NUTRI CARE PRODUTOS PARA SAUDE LTDA**

CPF/CNPJ: **22.680.187/0003-16**

O Tribunal de Contas da União CERTIFICA que, na presente data, o (a) requerente acima identificado(a) NÃO CONSTA da relação de responsáveis inidôneos para participar de licitação na administração pública federal, por decisão deste Tribunal, nos termos do art. 46 da Lei nº 8.443/92 (Lei Orgânica do TCU).

Não constam da relação consultada para emissão desta certidão os responsáveis ainda não notificados do teor dos acórdãos condenatórios, aqueles cujas condenações tenham tido seu prazo de vigência expirado, bem como aqueles cujas apreciações estejam suspensas em razão de interposição de recurso com efeito suspensivo ou de decisão judicial.

Certidão emitida às 12:57:39 do dia 12/03/2024, com validade de trinta dias a contar da emissão.

A veracidade das informações aqui prestadas podem ser confirmadas no sítio <https://contas.tcu.gov.br/ords/f?p=INABILITADO:5>

Código de controle da certidão: EUZJ120324125739

Atenção: qualquer rasura ou emenda invalidará este documento.



MINISTÉRIO DA FAZENDA
Secretaria da Receita Federal do Brasil
Procuradoria-Geral da Fazenda Nacional

**CERTIDÃO POSITIVA COM EFEITOS DE NEGATIVA DE DÉBITOS RELATIVOS AOS TRIBUTOS
FEDERAIS E À DÍVIDA ATIVA DA UNIÃO**

Nome: NUTRI CARE PRODUTOS PARA SAUDE LTDA
CNPJ: 22.680.187/0001-54

Ressalvado o direito de a Fazenda Nacional cobrar e inscrever quaisquer débitos de responsabilidade do sujeito passivo acima identificado que vierem a ser apuradas, é certificado que:

1. constam débitos administrados pela Secretaria da Receita Federal do Brasil (RFB) com exigibilidade suspensa nos termos do art. 151 da Lei nº 5.172, de 25 de outubro de 1966 - Código Tributário Nacional (CTN), ou objeto de decisão judicial que determina sua desconsideração para fins de certificação da regularidade fiscal, ou ainda não vencidos; e
2. não constam inscrições em Dívida Ativa da União (DAU) na Procuradoria-Geral da Fazenda Nacional (PGFN).

Conforme disposto nos arts. 205 e 206 do CTN, este documento tem os mesmos efeitos da certidão negativa.

Esta certidão é válida para o estabelecimento matriz e suas filiais e, no caso de ente federativo, para todos os órgãos e fundos públicos da administração direta a ele vinculados. Refere-se à situação do sujeito passivo no âmbito da RFB e da PGFN e abrange inclusive as contribuições sociais previstas nas alíneas 'a' a 'd' do parágrafo único do art. 11 da Lei nº 8.212, de 24 de julho de 1991.

A aceitação desta certidão está condicionada à verificação de sua autenticidade na Internet, nos endereços <<http://rfb.gov.br>> ou <<http://www.pgfn.gov.br>>.

Certidão emitida gratuitamente com base na Portaria Conjunta RFB/PGFN nº 1.751, de 2/10/2014.
Emitida às 10:08:00 do dia 13/09/2023 <hora e data de Brasília>.
Válida até 11/03/2024.

Código de controle da certidão: **6C52.AE18.A7F0.FEC9**
Qualquer rasura ou emenda invalidará este documento.



ATESTADO DE CAPACIDADE TÉCNICA

Declaramos para os devidos fins, que a empresa NUTRI CARE PRODUTOS PARA SAUDE LTDA, devidamente inscrita no CNPJ sob nº 22.680.187/0001-54, com sede na Rua Nossa Senhora da Guia nº 517 – Térreo, Jardim Santa Marta, CEP 78043-605, Cuiabá-MT, fornece/forneceu para o HOSPITAL UNIVERSITARIO JULIO MULLER, Inscrita no CNPJ nº 33.004.540/0002-83, [REDACTED] situada na rua Luiz Philippe Pereira Leite, S/N, telefone (65) 3615-7300, os Materiais abaixo Especificados, cumprindo com todas as suas obrigações, quantidades, qualidade e prazos de entrega:

Produtos Fornecidos

- Medicamentos para uso hospitalar;
- Soluções de grandes volumes;
- Grampeadores Cirúrgicos;
- Material Médico Hospitalares Permanente e Descartável;
- Equipamentos Hospitalares;
- Dieta para Terapia Nutricional Enteral;
- Suplemento Nutricional Oral;
- Nutrição Parenteral.

Atestamos ainda, que tais prestações foram executadas satisfatoriamente, cumprindo sempre com os compromissos assumidos, prestando os serviços com pessoas idôneas, com boa qualidade, não havendo até a presente data, fatos que desabonem sua conduta e responsabilidade com as obrigações assumidas.

Cuiabá-MT, 26 de março de 2019.



[REDACTED]
Daniela Alencar Moreira

2º SERVIÇO NOTARIAL E REGISTRAL DA
1ª CIRCUNSCRIÇÃO IMOBILIAR DA
COMARCA DE CUIABÁ - CÓDIGO DO CARTÓRIO-59
PODER JUDICIÁRIO DO ESTADO DE MATO GROSSO
Av. Marechal Deodoro, 330 | Bairro: Santa Helena | Cuiabá-MT
CEP: 78045-015 | Fone: 65 3052-4232
E-mail: atendimento@2ofciba.com.br

Reconheço por semelhança a(s) firma(s) de:
[5K3AD3FO]-DANIELA ALENCAR MOREIRA.

0050653
e dou fé. Cuiabá, 26 de Março de 2019.
Atendente: LUIZ



BGA 44296 <- SELO DE CONTROLE DIGITAL



VALOR: R\$ 6,60
CODIGO DO ATO: 22
CONSULTE:
<http://www.tjmt.jus.br/selos>
(001.377647.01.00002.0001.LUIZWOLS.1)

RECONHECIMENTO DE FIRMA POR
CARTÃO NR. 50653
DANIELA ALENCAR MOREIRA
CPF 052.066.736-09
DOU FE CUIABÁ (MT) 26/03/2019
KAMILA FERREIRA MELLO

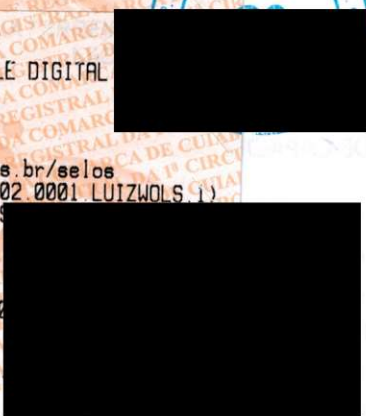

Handwritten notes and signatures in blue ink at the bottom of the page, including the name 'KAMILA FERREIRA MELLO' and a date '26/03/2019'.



Governo do Estado de Rondônia
Secretaria de Estado de Finanças
Coordenadoria da Receita Estadual

CERTIDÃO NEGATIVA DE TRIBUTOS ESTADUAIS

Certidão Número: **20235300477341**
Código de Controle: **300477341**
[REDACTED]
CNPJ/CPF: **22680187000316**
Nome ou Razão Social: **NUTRI CARE PRODUTOS PARA SAUDE LTDA**

Ressalvado seu direito de cobrar quaisquer valores de responsabilidade do sujeito passivo acima que vierem a ser apurados, a Fazenda Pública do Estado de Rondônia, após verificar seus assentamentos, certifica, que na presente data **NÃO CONSTAM** débitos vencidos do interessado relativos a tributos estaduais, ou a créditos inscritos na Dívida Ativa Tributária do Estado.

Emitida em.: 13/09/2023 09:01:33
Validade.....: 12/12/2023

Certidão emitida com base na Instrução Normativa Nº 12/2021/GAB/CRE

 Imprimir

Fechar Janela



PREFEITURA DO MUNICÍPIO DE PORTO VELHO
SECRETARIA MUNICIPAL DE FAZENDA - SEMFAZ
DEPARTAMENTO DE ADMINISTRAÇÃO TRIBUTÁRIA

Quarta-feira, 13 Setembro 2023 - 09:04

CERTIDÃO NEGATIVA DE TRIBUTOS MUNICIPAIS

NÚMERO DA CERTIDÃO: 103715/2023
DATA DE EMISSÃO: 13/09/2023 09:04:07

NOME: NUTRI CARE PRODUTOS PARA SAUDE LTDA

CNPJ/CPF: 22.680.187/0003-16

ENDEREÇO: AVENIDA PREFEITO CHIQUILITO ERSE, [REDACTED]

BAIRRO: AGENOR DE CARVALHO

FINALIDADE: Fins de Direito

A requerimento da parte interessada certificamos para os fins especificados que revendo os registros e arquivos desta secretaria municipal de fazenda, verificamos que não constam quaisquer débitos em aberto de tributos municipais até a presente data.

Ressalva-se, porém a secretaria municipal de fazenda, caso se constate futuramente a legitimidade de qualquer tributo que venha agravar o contribuinte acima, o direito de cobrar o débito na forma da legislação em vigor.

Porto Velho, 13 de Setembro de 2023

VALIDADE: 90 DIAS

Terça-feira, 12 de Dezembro de 2023

USUÁRIO: Portal Semfazonline

Esta certidão deverá ter sua autenticidade certificada no site
www.semfazonline.com - utilize a chave acima.

[Voltar](#)[Imprimir](#)

Certificado de Regularidade do FGTS - CRF

Inscrição: 22.680.187/0003-16
Razão Social: NUTRI CARE PRODUTOS PARA SAUDE LTDA
Endereço: AV PREFEITO CHIQUILITO ERSE 2286 / AGENOR DE CARVALHO / PORTO VELHO / RO / 76820-370

A Caixa Econômica Federal, no uso da atribuição que lhe confere o Art. 7, da Lei 8.036, de 11 de maio de 1990, certifica que, nesta data, a empresa acima identificada encontra-se em situação regular perante o Fundo de Garantia do Tempo de Serviço - FGTS.

O presente Certificado não servirá de prova contra cobrança de quaisquer débitos referentes a contribuições e/ou encargos devidos, decorrentes das obrigações com o FGTS.

Validade: 28/10/2023 a 26/11/2023

Certificação Número: 2023102803382749487476

Informação obtida em 03/11/2023 14:33:09

A utilização deste Certificado para os fins previstos em Lei esta condicionada a verificação de autenticidade no site da Caixa:
www.caixa.gov.br



REPÚBLICA FEDERATIVA DO BRASIL
CADASTRO NACIONAL DA PESSOA JURÍDICA

NÚMERO DE INSCRIÇÃO 22.680.187/0003-16 FILIAL	COMPROVANTE DE INSCRIÇÃO E DE SITUAÇÃO CADASTRAL	DATA DE ABERTURA 20/09/2021
--	---	---------------------------------------

NOME EMPRESARIAL NUTRI CARE PRODUTOS PARA SAUDE LTDA
--

TÍTULO DO ESTABELECIMENTO (NOME DE FANTASIA) *****	PORTE DEMAIS
---	------------------------

CÓDIGO E DESCRIÇÃO DA ATIVIDADE ECONÔMICA PRINCIPAL 46.44-3-01 - Comércio atacadista de medicamentos e drogas de uso humano

CÓDIGO E DESCRIÇÃO DAS ATIVIDADES ECONÔMICAS SECUNDÁRIAS 46.45-1-01 - Comércio atacadista de instrumentos e materiais para uso médico, cirúrgico, hospitalar e de laboratórios 46.45-1-02 - Comércio atacadista de próteses e artigos de ortopedia 46.46-0-01 - Comércio atacadista de cosméticos e produtos de perfumaria 46.49-4-08 - Comércio atacadista de produtos de higiene, limpeza e conservação domiciliar 46.64-8-00 - Comércio atacadista de máquinas, aparelhos e equipamentos para uso odonto-médico-hospitalar; partes e peças 46.91-5-00 - Comércio atacadista de mercadorias em geral, com predominância de produtos alimentícios 47.29-6-99 - Comércio varejista de produtos alimentícios em geral ou especializado em produtos alimentícios não especificados anteriormente 47.71-7-01 - Comércio varejista de produtos farmacêuticos, sem manipulação de fórmulas 47.72-5-00 - Comércio varejista de cosméticos, produtos de perfumaria e de higiene pessoal 47.73-3-00 - Comércio varejista de artigos médicos e ortopédicos 52.11-7-99 - Depósitos de mercadorias para terceiros, exceto armazéns gerais e guarda-móveis 77.39-0-02 - Aluguel de equipamentos científicos, médicos e hospitalares, sem operador 77.39-0-99 - Aluguel de outras máquinas e equipamentos comerciais e industriais não especificados anteriormente, sem operador 86.50-0-02 - Atividades de profissionais da nutrição 86.50-0-07 - Atividades de terapia de nutrição enteral e parenteral
--

CÓDIGO E DESCRIÇÃO DA NATUREZA JURÍDICA 206-2 - Sociedade Empresária Limitada

LOGRADOURO AV PREFEITO CHIQUILITO ERSE	NÚMERO 2286	COMPLEMENTO *****
--	-----------------------	----------------------

CEP 76.820-370	BAIRRO/DISTRITO AGENOR DE CARVALHO	MUNICÍPIO PORTO VELHO	UF RO
--------------------------	--	---------------------------------	-----------------

ENDEREÇO ELETRÔNICO NUTRICARE@NUTRICAREMT.COM.BR	TELEFONE (65) 2129-4966
--	-----------------------------------

ENTE FEDERATIVO RESPONSÁVEL (EFR) *****
--

SITUAÇÃO CADASTRAL ATIVA	DATA DA SITUAÇÃO CADASTRAL 20/09/2021
------------------------------------	---

MOTIVO DE SITUAÇÃO CADASTRAL

SITUAÇÃO ESPECIAL *****	DATA DA SITUAÇÃO ESPECIAL *****
----------------------------	------------------------------------

Aprovado pela Instrução Normativa RFB nº 1.863, de 27 de dezembro de 2018.

Emitido no dia **28/04/2023** às **10:03:34** (data e hora de Brasília).

Página: **1/1**



PODER JUDICIÁRIO
JUSTIÇA DO TRABALHO

CERTIDÃO NEGATIVA DE DÉBITOS TRABALHISTAS

Nome: NUTRI CARE PRODUTOS PARA SAUDE LTDA (MATRIZ E FILIAIS)

CNPJ: 22.680.187/0003-16

Certidão nº: 48232458/2023

Expedição: 13/09/2023, às 10:05:21

Validade: 11/03/2024 - 180 (cento e oitenta) dias, contados da data de sua expedição.

Certifica-se que **NUTRI CARE PRODUTOS PARA SAUDE LTDA (MATRIZ E FILIAIS)**, inscrito(a) no CNPJ sob o nº **22.680.187/0003-16**, **NÃO CONSTA** como inadimplente no Banco Nacional de Devedores Trabalhistas.

Certidão emitida com base nos arts. 642-A e 883-A da Consolidação das Leis do Trabalho, acrescentados pelas Leis ns.º 12.440/2011 e 13.467/2017, e no Ato 01/2022 da CGJT, de 21 de janeiro de 2022. Os dados constantes desta Certidão são de responsabilidade dos Tribunais do Trabalho.

No caso de pessoa jurídica, a Certidão atesta a empresa em relação a todos os seus estabelecimentos, agências ou filiais.

A aceitação desta certidão condiciona-se à verificação de sua autenticidade no portal do Tribunal Superior do Trabalho na Internet (<http://www.tst.jus.br>).

Certidão emitida gratuitamente.

INFORMAÇÃO IMPORTANTE

Do Banco Nacional de Devedores Trabalhistas constam os dados necessários à identificação das pessoas naturais e jurídicas inadimplentes perante a Justiça do Trabalho quanto às obrigações estabelecidas em sentença condenatória transitada em julgado ou em acordos judiciais trabalhistas, inclusive no concernente aos recolhimentos previdenciários, a honorários, a custas, a emolumentos ou a recolhimentos determinados em lei; ou decorrentes de execução de acordos firmados perante o Ministério Público do Trabalho, Comissão de Conciliação Prévia ou demais títulos que, por disposição legal, contiver força executiva.



ESTADO DE RONDÔNIA
Tribunal de Justiça do Estado de Rondônia

Certidão Negativa

Ações judiciais de Falências e Recuperações Judiciais (1º grau)

O Poder Judiciário do Estado de Rondônia **CERTIFICA** que, revendo os seus registros nos Sistemas SAP e PJE, quanto a distribuição de ações referentes a **ações judiciais de falências e recuperações judiciais (1º grau)**, no âmbito do 1º Grau de Jurisdição, até a presente data, contra **NUTRI CARE PRODUTOS PARA SAUDE LTDA**, CNPJ nº 22680187000316, **NADA CONSTA**.

Válida por **90** dia(s).

Observações:

- A informação dos dados pessoais constantes neste documento é de responsabilidade do solicitante da certidão, devendo a titularidade ser conferida pelo interessado e destinatário;
- A autenticidade desta certidão poderá ser confirmada no website do TJRO, Menu Principal 'Validação de Certidão' - (<https://www.tjro.jus.br/certidao-unificada/>), informando o **NÚMERO DE CONTROLE: 2023-LP15-DCDB-TBY1-ZRT9**;
- A autenticação poderá ser efetivada, no máximo, até 3 (três) meses após a sua emissão.

Observações:

Critérios:PARTICIPAÇÃO ATIVO_PASSIVO, SOMENTE PROCESSOS ATIVOS, NÃO HAVENDO EXCLUSÃO LÓGICA CLASSES: 108,111,128,129,11397,135,138,156,11875.



ESTADO DE RONDÔNIA
SECRETARIA DA SEGURANÇA, DEFESA E CIDADANIA
CORPO DE BOMBEIROS MILITAR
COORDENADORIA DE ATIVIDADES TÉCNICAS



AUTO DE CONFORMIDADE DE PROCEDIMENTO SIMPLIFICADO - ACPS

PROCESSO: PSCIP651d5f83145b2

INFORMAMOS QUE O ESTABELECIMENTO ABAIXO DISCRIMINADO ATENDEU AOS REQUISITOS EXIGIDOS DE ACORDO COM A LEI COMPLEMENTAR 123, LEI ESTADUAL 3.924/2016, DECRETO 21.425/2016 E INSTRUÇÃO TÉCNICA 01 DO CBMRO.

DADOS DA EDIFICAÇÃO

Nome	Área	
NUTRI CARE PRODUTOS PARA SAUDE LTDA	150.00m ²	
Logradouro	Bairro	Município
AVENIDA PREFEITO CHIQUILITO ERSE	AGENOR DE CARVALHO	Porto Velho-RO

DADOS DA EMPRESA

Nome Empresarial	Nome Fantasia
NUTRI CARE PRODUTOS PARA SAUDE LTDA	Não informado
CNPJ/CPF	CE
22.***.***/*-16	65039.00000652912023/1

ATIVIDADES

CNAE	Ocupação Uso	Divisão	Carga de Incêndio (MJ/m ²)
4664-8/00	Comercial	C-1	200
4645-1/01	Comercial	C-1	300
4645-1/02	Comercial	C-1	300
4646-0/01	Comercial	C-1	300
4649-4/08	Comercial	C-2	2000
4691-5/00	Comercial	C-2	1000
4729-6/99	Comercial	C-2	400
4771-7/01	Comercial	C-2	1000
4772-5/00	Comercial	C-2	400
4773-3/00	Comercial	C-2	1000
5211-7/99	Especial	M-5	Anexo B ou C
7739-0/02	Comercial	C-1	200
7739-0/99	Especial	M-7	Anexo C
8650-0/02	Serviço de saúde e institucional	H-6	200
8650-0/07	Serviço de saúde e institucional	H-6	200
4644-3/01	Comercial	C-2	1000

REQUISITOS DECLARADOS

Exercidas em imóvel com área construída igual ou inferior a 750m ² ; Não faz parte de edificações que não possui mais de três pavimentos; Não possui comercialização ou armazenamento de líquido inflamável ou combustível acima de 1.000 L; Não demandem utilização ou armazenamento de gás liquefeito de petróleo (GLP) acima de 190 kg; Possui lotação máxima de até 100 (cem) pessoas;	Não é exercida em imóvel que possua subsolo com uso distinto de estacionamento; Não possui a comercialização ou armazenamento de produtos explosivos ou substâncias com alto potencial lesivo à saúde humana, ao meio ambiente ou ao patrimônio; Não manipula ou armazena fogos de artifício ou de outros produtos explosivos e perigosos;
---	--

Possui instalados os seguintes sistemas básicos de proteção: Sistema de proteção por extintores; Sistema de iluminação de emergência; Sistema de sinalização de emergência; Saídas de emergência.

Unidade de Atendimento	Homologado por
Seção de Atividades Técnicas - Porto Velho (SAT/PVH)	0000-0

Este ACPS deve permanecer na edificação e ser afixado em local visível ao público. VÁLIDO ATÉ 15/10/2024

A dispensa da vistoria prévia não exime o proprietário do imóvel, o empresário e o responsável pelo uso do estabelecimento do cumprimento das exigências relativas à instalação e manutenção das medidas de segurança contra incêndio e pânico, sob pena de aplicação de sanções administrativas e penais previstas na Lei 3.924 de 17 de outubro de 2016 (cassação, multa, interdição, embargo e outras).





VALIDAÇÃO QR Code

PREFEITURA DO MUNICÍPIO DE PORTO VELHO
SECRETARIA MUNICIPAL DE FAZENDA

Avenida 7 de Setembro, nº 744, Centro, Porto Velho - RO

Nº 2485 / 2023**LICENÇA DE LOCALIZAÇÃO E DE FUNCIONAMENTO REGULAR****DADOS FISCAIS DA INSCRIÇÃO**

Nome Empresarial	NUTRI CARE PRODUTOS PARA SAUDE LTDA
Nome Fantasia	
CPF/CNPJ	22.680.187/0003-16
Endereço	Avenida PREFEITO CHIQUILITO ERSE [REDACTED] - - AGENOR MARTINS DE CARVALHO - Porto Velho-RO CEP: 76820370
Data Constituição	20/09/2021

ATIVIDADES

ATIVIDADE PRINCIPAL	4645102-COMERCIO ATACADISTA DE PROTESES E ARTIGOS DE ORTOPEDIA
ATIVIDADE SECUNDÁRIA	4644301-COMERCIO ATACADISTA DE MEDICAMENTOS E DROGAS DE USO HUMANO 4645101-COMERCIO ATACADISTA DE INSTRUMENTOS E MATERIAIS PARA USO MEDICO, CIRURGICO, HOSPITALAR E DE LABORATORIOS 4646001-COMERCIO ATACADISTA DE COSMETICOS E PRODUTOS DE PERFUMARIA 4649408-COMERCIO ATACADISTA DE PRODUTOS DE HIGIENE, LIMPEZA E CONSERVACAO DOMICILIAR 4664800-COMERCIO ATACADISTA DE MAQUINAS, APARELHOS E EQUIPAMENTOS PARA USO ODONTO-MEDICO-HOSPITALAR; PARTES E PECAS 4691500-COMERCIO ATACADISTA DE MERCADORIAS EM GERAL, COM PREDOMINANCIA DE PRODUTOS ALIMENTICIOS 4729699-COMERCIO VAREJISTA DE PRODUTOS ALIMENTICIOS EM GERAL OU ESPECIALIZADO EM PRODUTOS ALIMENTICIOS NAO ESPECIFICADOS ANTERIORMENTE 4771701-COMERCIO VAREJISTA DE PRODUTOS FARMACEUTICOS, SEM MANIPULACAO DE FORMULAS 4772500-COMERCIO VAREJISTA DE COSMETICOS, PRODUTOS DE PERFUMARIA E DE HIGIENE PESSOAL 4773300-COMERCIO VAREJISTA DE ARTIGOS MEDICOS E ORTOPEDICOS 5211799-DEPOSITOS DE MERCADORIAS PARA TERCEIROS, EXCETO ARMAZENS GERAIS E GUARDA-MOVEIS 7739002-ALUGUEL DE EQUIPAMENTOS CIENTIFICOS, MEDICOS E HOSPITALARES, SEM OPERADOR 7739099-ALUGUEL DE OUTRAS MAQUINAS E EQUIPAMENTOS COMERCIAIS E INDUSTRIAIS NAO ESPECIFICADOS ANTERIORMENTE, SEM OPERADOR 8650002-ATIVIDADES DE PROFISSIONAIS DA NUTRICAO 8650007-ATIVIDADES DE TERAPIA DE NUTRICAO ENTERAL E PARENTERAL

DO FUNCIONAMENTO DA ATIVIDADE

ÁREA UTILIZADA	
Área Edificada (CJ1)	150,00

TEMPO DIÁRIO DE FUNCIONAMENTORIÇÃO



VALIDAÇÃO QR Code



PREFEITURA DO MUNICÍPIO DE PORTO VELHO
SECRETARIA MUNICIPAL DE FAZENDA

Avenida 7 de Setembro, nº 744, Centro, Porto Velho - RO

Funcionamento por período	Horário Diurno	8
	Horário Noturno	

DAS CONDICIONANTES DO FUNCIONAMENTO REGULAR

- I) Deverão ser atendidas para seu funcionamento as normas sanitárias, ambientais, posturas e de segurança.
- II) Qualquer alteração nos dados constante deste documento, deverá ser o mesmo substituído no prazo de 30 (trinta) dias - Art. 14, § 2º da Lei Complementar nº 906/2022.
- III) A baixa da inscrição municipal deverá ser solicitada no sistema Empresa Fácil e poderá ser requerida independentemente da regularidade das obrigações tributárias (Art. 7º da Lei nº 11.598/2007), contudo a baixa da empresa com débitos importa responsabilidade solidária do empresário, sócios ou administradores e não impede que posteriormente sejam lançados tributos e penalidades decorrentes da falta de recolhimento à época dos fatos geradores.
- A CASSAÇÃO DO ALVARÁ IMPLICA NA IMPOSSIBILIDADE DO EXERCÍCIO DA MESMA ATIVIDADE ECONÔMICA PELO PRAZO DE UM ANO.**

Local e Data de Expedição: Porto Velho - Quarta-feira, 25 de Outubro de 2023; Validade: 31/10/2024

A autenticidade deste documento poderá ser confirmada no endereço: <https://www.portovelho.ro.gov.br> através da Chave de Validação: a4609e3e, ou com a utilização do QR Code na parte superior deste Alvará.