



ESTADO DE RONDÔNIA  
SECRETARIA ESTADUAL DE ASSISTÊNCIA E DO DESENVOLVIMENTO SOCIAL - SEAS  
MECANISMO ESTADUAL DE PREVENÇÃO E COMBATE À TORTURA

## **RELATÓRIO DE MONITORAMENTO DO CASO L. M**

### **MATERIAL FOTOGRÁFICO ANEXO:**

De acordo, com as informações da Equipe Técnica da unidade, desde o nascimento do Adolescente LM, a sua avó materna foi sua referência de mãe, inclusive ele recebe somente visitas dessa avó, que no momento está com a saúde bem debilitada. Não apresentando no momento condições para acompanhá-lo de acordo com suas necessidades. Considerando que de acordo com informações prestadas pela Equipe Técnica da Unidade em referência, há laudos emitidos pelo CAPS, arquivados no prontuário do adolescente, que atestam o seu *déficit intelectual e transtorno factício* (Transtorno factício imposto a si mesmo)<sup>1</sup>:

“O transtorno factício é a falsificação de sintomas físicos ou psicológicos sem um incentivo externo óbvio; a motivação para esse comportamento é assumir o papel de enfermo. Os sintomas podem ser agudos, dramáticos e convincentes. Os pacientes costumam perambular de um médico ou hospital para outro para tratamento. A causa é desconhecida, embora estresse e um transtorno de personalidade grave, com mais frequência, transtorno de personalidade borderline, quase sempre estejam implicados. O diagnóstico é clínico. Não há tratamentos claramente eficazes”.

Cumprе destacar que tal transtorno está elencado na CID (Classificação Internacional das Doenças) CID 10 F-68.1, conforme apresentado abaixo:

---

<sup>1</sup><https://www.msmanuals.com/bundles/mmanualcssv1784.css?v=L8i1MpjoEjAOrkrPew7rlhtjgNXWbnXe4bz15z8PCZE1>



ESTADO DE RONDÔNIA  
SECRETARIA ESTADUAL DE ASSISTÊNCIA E DO DESENVOLVIMENTO SOCIAL - SEAS  
MECANISMO ESTADUAL DE PREVENÇÃO E COMBATE À TORTURA

10/09/2018

CID 10 F68.1 Produção deliberada ou simulação de sintomas ou de incapacidades, físicas ou psicológicas (transtorno fictício) – D...

The screenshot shows the MedicinaNET website interface. At the top, there is a navigation bar with links for 'Dobre', 'Editorial', 'Corpo Editorial', 'FAQ', 'Fale Conosco', 'Assinar', and social media icons. Below this is a search bar with the text 'Busque doenças, remédios, artigos...' and a 'Buscar' button. A green navigation bar contains various menu items: 'Revisões Internacionais', 'Revisões e Algoritmos', 'Aulas em Vídeo', 'Artigos Comentados', 'Casos Clínicos', 'Calculadoras Médicas', 'BPR Guia de Remédios', 'Biblioteca Livre', and 'Qualidade e segurança'. The main content area features a search box for 'Pesquisa por CID10' with options to search by code or name. The search results show 'CID 10' and 'F68.1 - Produção deliberada ou simulação de sintomas ou de incapacidades, físicas ou psicológicas (transtorno fictício)'. Below the search results is a 'Voltar' button. At the bottom, there is a 'Conteúdos Mais Acessados' section with a grid of links to various medical topics. The footer includes social media links, a 'Sobre o MedicinaNET' section, and logos for 'grupo a' and 'artmed panamericana EDITORA'.

Em continuidade ao referido relatório, cumpre informar que ao sairmos da Unidade nos deslocamos para Hospital de Base, e constatamos que o Adolescente se encontrava internado na ala psiquiátrica bastante debilitado, com marcas profundas de lesões sofridas pelas constantes tentativas de automutilação que consiste em: esfregamento dos braços fortemente contra a parede, a partir de qualquer objeto se perfurar



ESTADO DE RONDÔNIA  
SECRETARIA ESTADUAL DE ASSISTÊNCIA E DO DESENVOLVIMENTO SOCIAL - SEAS  
MECANISMO ESTADUAL DE PREVENÇÃO E COMBATE À TORTURA

e cortar-se. Com olhar distante e perdido tudo que ele pedia era: **“quero ver minha avó e assistir televisão.”** Convém vem ressaltar ainda, que mesmo estando sobre efeito de medicamentos e dentro de um hospital psiquiátrico, o adolescente conseguiu quebrar a lâmpada do quarto com o chinelo, na tentativa de se auto lesionar, conforme demonstrado em material fotográfico a seguir:

*Fotos do quarto da Ala Psiquiátrica do Hospital de Base, onde o adolescente L.M se encontrava internado (produzidas em: 16.07.2018 – 12:27min).*

**Figura 1 - Foto do Adolescente LM na Ala Psiquiátrica do Hospital de Base.**





ESTADO DE RONDÔNIA  
SECRETARIA ESTADUAL DE ASSISTÊNCIA E DO DESENVOLVIMENTO SOCIAL - SEAS  
MECANISMO ESTADUAL DE PREVENÇÃO E COMBATE À TORTURA

*Figura 2 Automutilação - 1 -*





ESTADO DE RONDÔNIA  
SECRETARIA ESTADUAL DE ASSISTÊNCIA E DO DESENVOLVIMENTO SOCIAL - SEAS  
MECANISMO ESTADUAL DE PREVENÇÃO E COMBATE À TORTURA

*Figura 3 - Automutilação -2-*





ESTADO DE RONDÔNIA  
SECRETARIA ESTADUAL DE ASSISTÊNCIA E DO DESENVOLVIMENTO SOCIAL - SEAS  
MECANISMO ESTADUAL DE PREVENÇÃO E COMBATE À TORTURA

*Figura 4 - Automutilação - 3 -*





ESTADO DE RONDÔNIA  
SECRETARIA ESTADUAL DE ASSISTÊNCIA E DO DESENVOLVIMENTO SOCIAL - SEAS  
MECANISMO ESTADUAL DE PREVENÇÃO E COMBATE À TORTURA

*Figura 5 - Banheiro do quarto do adolescente no Hospital de Base.*





ESTADO DE RONDÔNIA  
SECRETARIA ESTADUAL DE ASSISTÊNCIA E DO DESENVOLVIMENTO SOCIAL - SEAS  
MECANISMO ESTADUAL DE PREVENÇÃO E COMBATE À TORTURA

*Figura 6-Lâmpada quebrada pelo adolescente para se automutilar com fragmentos.*

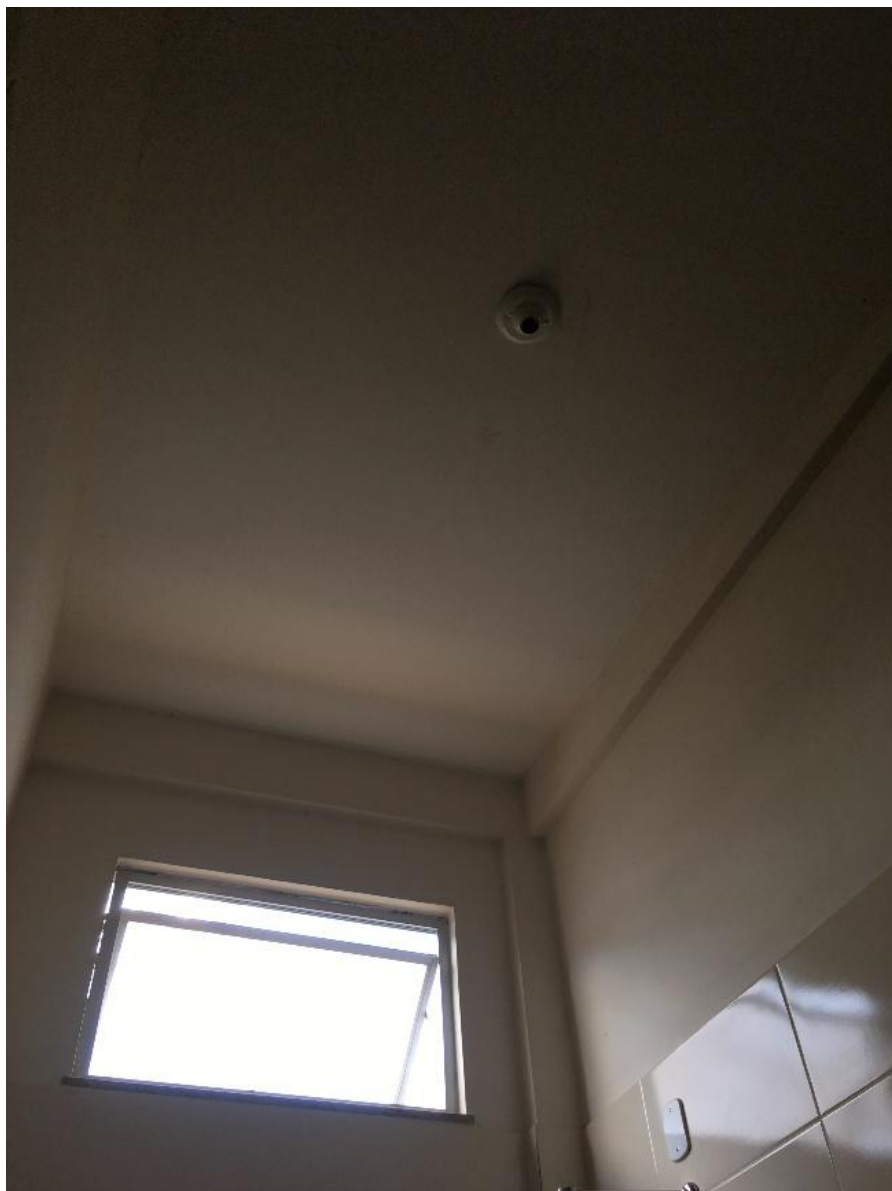





ESTADO DE RONDÔNIA  
SECRETARIA ESTADUAL DE ASSISTÊNCIA E DO DESENVOLVIMENTO SOCIAL - SEAS  
MECANISMO ESTADUAL DE PREVENÇÃO E COMBATE À TORTURA

*Figura 7 - Única atividade proposta ao adolescente no hospital: leitura de gibis*





ESTADO DE RONDÔNIA  
SECRETARIA ESTADUAL DE ASSISTÊNCIA E DO DESENVOLVIMENTO SOCIAL - SEAS  
MECANISMO ESTADUAL DE PREVENÇÃO E COMBATE À TORTURA

*Figura 8 - Leito de uso do adolescente*



Porto Velho, 11 de setembro de 2018.

*Ana Valeska Duarte*  
**MEPCT/RO**

*Rose Mary Cândido Plans*  
**MEPCT/RO**

*Adilson de Oliveira Silva*  
**MEPCT/RO**