



# **PAS** **2021**

## **PROGRAMAÇÃO ANUAL DA SAÚDE DE RONDÔNIA**

**SECRETARIA DE ESTADO DA SAÚDE DE RONDÔNIA**

**PROGRAMAÇÃO ANUAL DA SAÚDE  
2021**

**PORTO VELHO – RO**

**2021**



Governo do Estado de  
**RONDÔNIA**

**GOVERNADOR DO ESTADO DE RONDÔNIA**

Marcos José Rocha dos Santos

**VICE-GOVERNADOR DO ESTADO DE RONDÔNIA**

José Atilio Salazar Martins

**SECRETÁRIO DO ESTADO DA SAÚDE DE RONDÔNIA**

Fernando Rodrigues Máximo

**SECRETÁRIO ADJUNTO DO ESTADO DA SAÚDE DE RONDÔNIA**

Nélio de Souza Santos

**AGÊNCIA ESTADUAL DE VIGILÂNCIA EM SAÚDE**

Cel Bm Gilvander Gregório De Lima

**CENTRO DE REFERÊNCIA EM SAÚDE DO TRABALHO**

José Maria da Frota

**CENTRO DE EDUCAÇÃO TÉCNICA PROFISSIONAL NA ÁREA DA SAÚDE**

Luciene Carvalho Piedade Almeida

**CENTRO DE PESQUISA EM MEDICINA TROPICAL**

Mauro Shugiro Tada

**DIRETOR EXECUTIVO DA SECRETARIA DE ESTADO DA SAÚDE**

Rafaela Piquiá Soares

**ASSESSOR TÉCNICO DE SAÚDE**

Adriana Larissa da Silva Mendes Nascimento

**COORDENADORIA EXECUTIVA DE ADMINISTRAÇÃO E FINANÇAS**

-

**COORDENADORIA DO FUNDO ESTADUAL DE SAÚDE**

Fernando Velasques Gonçalves

## **ORGANIZADORES**

### **Assessoria Técnica – Eixo de Gestão em Saúde**

Heráclito Souza Ferreira  
Paulo Roberto Cavalcante Morey  
Sabrina Bandeira de Almeida  
Vanessa Colares Queiroz Marinck

## **COLABORADORES**

Jarbas Galdino Bandeira – CAIS  
Richael Menezes Costa – GPES  
Julio André Rodrigues Ferreira- CPOP  
Cel Bm Gilvander Gregório De Lima – AGEVISA  
Altair Martins Soares Junior – GERREG  
Maíra Oliveira Nery – CGAF  
Horcades Hugues Uchoa Sena Junior– NAC  
Marta Maria Oliveira Duarte – COSAD  
Mauro Shugiro Tada – CEPEN  
Arlâne da Costa Mamede – CRECSS  
Antonia de Melo Uchoa – OGE  
Gustavo Soares e Silva - CO

## SUMÁRIO

<b>APRESENTAÇÃO</b> .....	7
<b>I. INTRODUÇÃO</b> .....	8
<b>II. DIRETRIZES, OBJETIVOS, METAS E AÇÕES.</b> .....	9
<b>III. DEMONSTRATIVO DAS AÇÕES POR DIRETRIZ, OBJETIVOS, INDICADORES, AÇÕES E METAS</b> .....	11
3.1 Diretriz 1 - Fortalecimento do Processo de Regionalização .....	12
3.2 Diretriz 2 - Fortalecimento da Atenção Primária à Saúde .....	25
3.3 Diretriz 3 - Implantação das Redes de Atenção à Saúde - RAS .....	36
3.4 Diretriz 4 - Transversalização das Ações de Vigilância em Saúde .....	54
3.5 Diretriz 5 - Aperfeiçoamento da Capacidade Institucional da SES .....	80
3.6 Diretriz 6 - Desenvolvimento de Ações Estratégicas Referentes aos Recursos Financeiros .....	117
3.7 Diretriz 7 - Fortalecimento do Controle Social no SUS .....	121
3.8 Diretriz 8 - Fortalecer a Ciência e Tecnologia em Saúde no Estado de Rondônia.	125
3.9 Previsão de Recursos Resumida .....	130
<b>IV. CONSIDERAÇÕES</b> .....	131

## LISTA DE QUADROS

Quadro 1: Quantitativo geral de ações por diretrizes do PES 2020-2023. ....	11
Quadro 2: DIRETRIZ 1 do PES 2020-2023 - Fortalecimento do Processo de Regionalização.....	12
Quadro 3: DIRETRIZ 2 do PES 2020-2023 - Fortalecimento da Atenção Primária à Saúde.....	25
Quadro 4: DIRETRIZ 3 do PES 2020-2023 - Implantação das Redes de Atenção à Saúde - RAS .	36
Quadro 5: DIRETRIZ 4 do PES 2020-2023 - Transversalização das Ações de Vigilância em Saúde .....	54
Quadro 6: DIRETRIZ 5 do PES 2020-2023 - Aperfeiçoamento da Capacidade Institucional da SES .....	80
Quadro 7: DIRETRIZ 6 do PES 2020-2023 - Desenvolvimento de Ações Estratégicas Referentes aos Recursos Financeiros.....	117
Quadro 8: DIRETRIZ 7 do PES 2020-2023 - Fortalecimento do Controle Social no SUS.....	121
Quadro 9: DIRETRIZ 8 do PES 2020-2023 - Fortalecer a Ciência e Tecnologia em Saúde no Estado de Rondônia.....	125
Quadro 10: Valor financeiro estimado para gasto com a PAS 2020 com base no PPA 2020-2023 .....	130

## LISTA DE FIGURAS

Figura 1: Resumo da Programação Anual da Saúde de 2021. ....	10
--------------------------------------------------------------	----



## **APRESENTAÇÃO**

A Secretaria de Estado da Saúde apresenta, juntamente com o Conselho Estadual de Saúde – CES, a Programação Anual da Saúde – PAS alusiva ao exercício de 2021. Este instrumento contém a segmentação do Plano Estadual de Saúde 2020-2023 (PES 2020-2023), no qual estão descritas as diretrizes, objetivos e metas a serem alcançadas no período de quatro anos.

A PAS de 2021 tem como objetivo executar as intenções estabelecidas no Plano Estadual de Saúde 2020-2023. A execução ocorre através da anualização das metas previstas no plano, assim como, prever a aplicação dos recursos orçamentários que deverão ser executados por meio de ações da Secretaria e órgãos vinculados.

Para a construção da Programação Anual de Saúde, é realizado, com os setores e unidades pertencentes ao rol da saúde pública do estado, a elaboração de ações que deverão ser executadas em 2021 para atingir os resultados previstos nas metas do PES 2020-2023. As ações são avaliadas por indicadores que medem a eficiência através dos monitoramentos. E também, as previsões de recursos realizadas nas ações são efetuadas por meio do orçamento previsto na Lei Orçamentária Anual de 2021 do Governo do Estado de Rondônia.

Porto Velho, janeiro de 2022.

**Fernando Máximo**

Secretário de Estado da Saúde de Rondônia

**Nélio de Souza Santos**

Secretário Adjunto de Estado da Saúde de Rondônia

**Robinson Cardoso Machado Yaluzan**

Presidente do Conselho Estadual de Saúde de Rondônia



## I. INTRODUÇÃO

A Programação Anual de Saúde (PAS), como ferramenta de planejamento, é utilizada para realizar a instrumentalização das diretrizes, objetivos e metas previstas no Plano Estadual de Saúde (PES 2020-2023). Tendo em vista que as metas descritas no PES são para execução no período de quatro anos, a PAS surge como instrumento para anualizar as metas com a criação de ações que reflitam o que foi previsto. E além disso, a PAS proporciona a previsão da alocação dos recursos orçamentários a serem utilizados no ano subsequente. Sua estrutura legal está prevista no § 2º art. 36 da Lei Complementar nº 141, de 13 de janeiro de 2012, e art. 97 e 98 da Portaria Consolidada nº 01 de 28 de setembro de 2017.

O monitoramento das ações programadas acontecerá no período corrente, com a finalidade de conduzir constantemente as políticas públicas de saúde incluídas nas ações. A execução do monitoramento irá ocorrer quadrimestralmente através do Relatório Detalhado do Quadrimestre Anterior (RDQA), o qual apresenta informações qualitativas e quantitativas acerca da execução ou não da ação proposta e ofertará subsídios para a elaboração do Relatório Anual de Gestão (RAG).

Dentro da estrutura da PAS de 2021 contém informações referente ao número de identificação das ações; as ações descritas; a meta anual para aquela ação; o indicador da ação; o produto esperado, no qual será explanado aquilo que se espera alcançar; os dados orçamentários, tais como: Código de Vinculação do Plano Plurianual de 2020-2023, Previsão de Recursos para executar a ação, Código da Ação Orçamentária da Lei de Diretrizes Orçamentária 2021, o Código da Fonte e o número da Natureza de Despesa; e por fim, a área responsável pela ação, ou seja, quem irá executá-la.

## II. DIRETRIZES, OBJETIVOS, METAS E AÇÕES.

As diretrizes demonstram as direções que as ações devem seguir no quadriênio de 2020-2023. Elas foram determinadas sob o enfoque da análise das particularidades da estruturação dos serviços, das características epidemiológicas do estado, das estremaduras da Política de Saúde do SUS de Rondônia, e por fim, na avaliação resultante do Mapa Estratégico da Secretaria perante quatro concepções, as quais são: resultado para a sociedade; processos; gestão/regionalização; e financeira.

O objetivo é definido como o resultado que a secretaria almeja para cada diretriz descrita no Plano Estadual de Saúde - PES, no qual, expressa efeitos sob o prisma da fortificação das ações finalística; aptidão institucional; educação permanente; planejamento, organização e execução das ações relativas à gestão do trabalho; e suporte institucional para a fixação do endurecimento das Redes de Atenção à Saúde, relacionados com as noções de financiamento estatal, municipal e regional.

As metas possuem componentes de aferição e verificação dos objetivos estabelecidos no PES 2020-2023. Os componentes são analisados sob uma perspectiva situacional de referência apurada como ponto inicial e com parâmetros norteadores para a busca dos resultados aguardados.

Os indicadores apresentados são projetados acompanhando as condições de seleção, compreensibilidade e segurança para garantir o cumprimento das metas traçadas no PES, sob o enfoque da produtividade, eficiência, eficácia, economicidade e efetividade.

As ações estipuladas possuem a característica de garantia do alcance dos resultados referente aos objetivos e cumprimentos de metas do Plano Estadual de Saúde, as quais serão acompanhadas através de indicadores específicos. Além disso, vale salientar que, as ações irão prever a alocação dos recursos orçamentários para que ocorra o cumprimento da mesma.

O PES 2020-2023 possui uma estrutura composta por 08 (oito) diretrizes e 35 (trinta e cinco) objetivos, e 113 metas de abrangência quadrienal. Da mesma forma, a PAS 2021 gerou 733 ações para o exercício corrente.

**Figura 1:** Resumo da Programação Anual da Saúde de 2021.

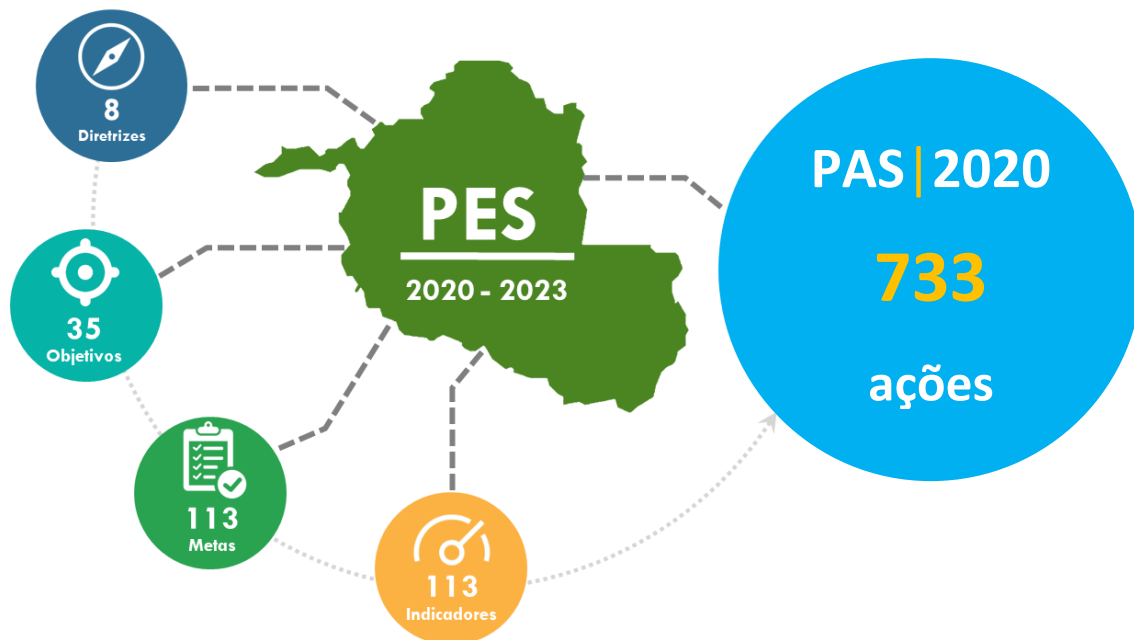

Fonte: SESAU-ASTEC.

Nas páginas seguintes serão demonstradas o quantitativo e todas as ações pertencentes à Programação Anual de Saúde de 2021. As ações estão vinculadas nas diretrizes do Plano Estadual de Saúde – PES.

### III. DEMONSTRATIVO DAS AÇÕES POR DIRETRIZ, OBJETIVOS, INDICADORES, AÇÕES E METAS

Conforme mencionado previamente, foram consideradas 733 ações para o exercício de 2021 com o objetivo de alcançar as metas do Plano Estadual de Saúde 2020-2023.

**Quadro 1: Quantitativo geral de ações por diretrizes do PES 2020-2023.**

ID	Diretriz	Objetivos	Metas	Indicadores	Ações
1	Fortalecimento do Processo de Regionalização.	4	8	8	85
2	Fortalecimento da Atenção Primária à Saúde.	1	5	5	80
3	Implantação das Redes de Atenção à Saúde - RAS.	8	24	24	105
4	Transversalização das Ações de Vigilância em Saúde.	3	16	16	240
5	Aperfeiçoamento da Capacidade Institucional da SES.	9	39	39	179
6	Desenvolvimento de Ações Estratégicas Referentes aos Recursos Financeiros.	4	8	8	17
7	Fortalecimento do Controle Social no SUS	2	3	3	11
8	Fortalecer a Ciência e Tecnologia em Saúde no Estado de Rondônia	4	10	10	16
<b>Total</b>	<b>8</b>	<b>35</b>	<b>113</b>	<b>113</b>	<b>733</b>

Fonte: ASTEC-SESAU.

Abaixo serão apresentadas as ações que irão compor a Programação Anual de Saúde de 2021 norteadas pelas Diretrizes, Objetivos, Indicadores e Metas do Plano Estadual de Saúde 2020-2023.

### 3.1 Diretriz 1 - Fortalecimento do Processo de Regionalização

**Quadro 2:** DIRETRIZ 1 do PES 2020-2023 - Fortalecimento do Processo de Regionalização

DIRETRIZ 1 - Fortalecimento do Processo de Regionalização												
OBJETIVO 1.1 – Coordenar, Elaborar e Implementar o Plano Regional Integrado.												
META 1.1.1 - Implementação o Planejamento Regional Integrado em 02 Macrorregiões.							META ANUALIZADA: 2		INDICADOR DA META: Número de Macrorregiões com Planejamento Regional Integrado implementado.			
ID	AÇÃO ANUAL	META ANUAL DA AÇÃO	INDICADOR DA AÇÃO	UNIDADE DE MEDIDA	PRODUTO ESPERADO	VINCULAÇÃO PPA 2020-2023	ORÇAMENTO		QDD 2021			ÁREA RESPONSÁVEL
							Previsão de Recursos (R\$)	Ação Orçamentária LOA 2021	FONTE	ND	VALORES (R\$)	
1.1.1.1	Realizar Oficina para construção da Pactuação Interfederativa com os municípios da Região de Saúde do Café	1	Nº de Oficina Realizada	Número	Pactuação Interfederativa das Metas dos Indicadores de Saúde Municipal e Regional.	"0000"	Sem Ônus	"0000"	"0000"	"0000"	Sem Ônus	IIª GRS/CACOAL
1.1.1.2	Realizar Visitas Técnicas para monitoramento dos Indicadores Estaduais de Pactuação Interfederativa (SISPACTO) dos municípios da Região de Saúde do Café	3	Nº de Visitas Realizadas	Número	Indicadores de Pactuação Avaliados e Monitorados para tomada de decisões de Saúde Municipal e Regional.	2084	R\$ 5.625,00	1118	0100	339014	R\$ 5.625,00	IIª GRS/CACOAL
1.1.1.3	Qualificar os técnicos municipais para utilização das ferramentas de planejamento do SUS	1	Nº de Capacitações realizadas	Número	Técnicos qualificados para a adequada utilização das ferramentas de planejamento do SUS	"0000"	Sem Ônus	"0000"	"0000"	"0000"	Sem Ônus	IIª GRS/CACOAL
1.1.1.4	Capacitar os técnicos municipais no Sistema Digisus	6	Nº de Capacitações realizadas	Número	Técnicos qualificados No Sistema Digisus	2084	R\$ 3.750,00	1118	0100	339014	R\$ 3.750,00	IIª GRS/CACOAL
1.1.1.5	Realizar supervisão das salas de Vacinação das unidades de saúde dos municípios da Região de Saúde do Café	2	Nº de Supervisões realizadas	Número	Apoio às equipes para a adequada conservação e aplicação de vacinas	2084	R\$ 1.500,00	1118	0100	339014	R\$ 1.500,00	IIª GRS/CACOAL

1.1.1.6	Informar as instâncias de pactuação sobre o Projeto de Fortalecimento da Governança Regionalizada e Integrada das Redes Temáticas Materno Infantil e Urgência e Emergência do SUS Rondoniense	7	Nº de Instâncias de Pactuação Informadas Sobre o Projeto	Número	Gestores e Técnico Informados Sobre o Projeto	"0000"	Sem Ônus	"0000"	"0000"	"0000"	Sem Ônus	COSAD
1.1.1.7	Capacitar os grupos técnicos do PRI quanto a operacionalização do Projeto de Fortalecimento da Governança Regionalizada e Integrada das Redes Temáticas Materno Infantil e Urgência e Emergência do SUS Rondoniense na modalidade virtual.	6	Nº de Grupos Técnicos Capacitados	Número	Grupos Técnicos Capacitados para Operacionalização do Projeto	2084	R\$ 39.955,00	1118	0209	339030	R\$ 39.955,00	COSAD
1.1.1.8	Qualificar os técnicos Estaduais e Municipais nos Instrumentos de Planejamento do SUS	70	Nº de técnicos da área de planejamento qualificados nos instrumentos de planejamento do SUS	Número	Técnicos qualificados em ferramentas de planejamento	2084	R\$ 52.135,00	1118	0209	339014	R\$ 22.500,00	COSAD/ASTECC
										339030	R\$ 675,00	
										339039	R\$ 25.760,00	
										339033	R\$ 3.200,00	
1.1.1.9	Capacitar os técnicos do Estado e municípios no sistema DIGISUS	70	Nº de Técnicos Capacitados	Número	Técnicos qualificados No Sistema Digisus	2084	R\$ 49.135,00	1118	0209	339014	R\$ 22.500,00	COSAD/ASTECC
										339030	R\$ 675,00	
										339039	R\$ 22.760,00	
										339033	R\$ 3.200,00	
1.1.1.10	Realizar oficinas regionalizadas para construção das etapas do PRI	36	Nº de Oficinas Realizadas	Número	Diagnóstico situacional por regiões de saúde elaboradas e analisadas.	2084	R\$ 203.780,00	1118	0209	339014	R\$ 134.850,00	COSAD
					Prioridades Sanitárias e Pontos de Atenção da RUE e Cegonha definidos nas Regiões de saúde e validados					339030	R\$ 1.250,00	
					Programação Assistencial da RUE e Materno Infantil elaborada nas Regiões de saúde.					339039	R\$ 67.680,00	
1.1.1.11	Realizar oficinas macrorregionais	4	Nº de Oficinas Realizadas	Número	Planos Regionais de	2084	R\$	1118	0209	339014	R\$ 43.200,00	COSAD

	para elaboração dos planos regionais de saúde da rede Urgência e emergência Materno Infantil				Saúde da rede Urgência e Emergência e Materno Infantil Elaborados		62.390,00				339030 R\$ 150,00 339039 R\$ 19.040,00	
1.1.1.12	Realizar Oficina Estadual para Pactuação Interfederativa (SISPACTO) para o ano 2022	1	Nº de Oficina Estadual para Pactuação Interfederativa (SISPACTO) realizada	Número	Pactuação Interfederativa das Metas dos Indicadores de Saúde Estaduais para o ano 2022	2084	R\$ 17.500,00	1118	0100	339014	R\$ 17.500,00	COSAD
1.1.1.13	Realizar Oficinas Regionalizadas para Pactuação Interfederativa (SISPACTO) para o ano 2022 nos municípios sede de região de saúde	6	Nº de Oficinas Regionalizadas para Pactuação Interfederativa (SISPACTO) para o ano 2022 realizadas	Número	Pactuação das metas dos indicadores de saúde municipais para o ano 2022	2084	R\$ 20.625,00	1118	0100	339014	R\$ 20.625,00	COSAD / I GRS Ji-Paraná/ II GRS de Cacoal/ III GRS Vilhena/ IV Ariquemes/V GRS de Rolim de Moura e VI GRS de Porto Velho
1.1.1.14	Realizar Monitoramento dos Indicadores Estaduais de Pactuação Interfederativa (SISPACTO)	1	Nº de Oficinas de monitoramento dos Indicadores Estaduais de Pactuação Interfederativa (SISPACTO) realizadas	Número	Indicadores de Pactuação Interfederativa avaliados e monitorados para tomada de decisões.	2084	R\$ 21.875,00	1118	0100	339014	R\$ 21.875,00	COSAD e GRSs
1.1.1.15	Realizar 02 oficinas regionais para Pactuação Interfederativa (SISPACTO)	2	Quantidade de Oficina Regional para Pactuação Interfederativa(SISPACTO)	Número	Resoluções Cir e CMS sobre aprovações do rol de indicadores e metas de 2021	"0000"	Sem Ônus	"0000"	"0000"	"0000"	Sem Ônus	IV GRS/ Ariquemes
1.1.1.16	Realizar 01 monitoramentos nos 09 municípios da Região Vale do Jamari através de visitas técnicas.	10	Nº de visitas realizadas.	Número	Monitoramento realizado	2084	R\$ 8.000,00	1118	0100	339014	R\$ 8.000,00	IV GRS/ Ariquemes
1.1.1.17	Realizar Monitoramento quadrimestral das Metas e Indicadores de pactuação interfederativa (SISPACTO), dos municípios da região madeira Mamoré	3	quantidade de monitoramento realizados acerca das metas e indicadores de pactuação	Número	monitoramento da pactuação e metas (SISPACTO)	"0000"	Sem Ônus	"0000"	"0000"	"0000"	Sem Ônus	IV GRS/ Ariquemes

1.1.1.18	Realizar Diagnóstico situacional semestral dos indicadores de saúde (SISCAN, E-SUS, TABAGISMO E SISPACTO) nos municípios que compõem essa regional através de visitas técnica.	2	Nº de visitas realizadas	Número	Diagnósticos Situacionais Realizados	2084	R\$ 16.000,00	1118	0100	339014	R\$ 16.000,00	IV GRS/ Ariquemes
1.1.1.19	Visitar técnica nas UPAs, HHPs, dos municípios para monitoramento dos protocolos e diretrizes da Rede de Urgência e Emergência	1	Realizar Visita	Número	Monitoramento e Relatório Finalizado	2084	R\$ 4.500,00	1118	0100	339014	R\$ 4.500,00	IV GRS/ Ariquemes
1.1.1.20	Visitar para realizar o monitoramento nos 9 municípios das salas de vacinação da Região Vale do Jamari	3	Realizar o Monitoramento	Número	emissão de relatório	2084	R\$ 12.375,00	1118	0100	339014	R\$ 12.375,00	IV GRS/ Ariquemes
1.1.1.21	Realizar monitoramento no SAMU/na Região de saúde no Vale do Jamari.	3	Realizar o Monitoramento	Número	monitoramento realizado	"0000"	Sem Ônus	"0000"	"0000"	"0000"	Sem Ônus	IV GRS/ Ariquemes
1.1.1.22	Capacitar os Novos Gestores de Saúde no sistema EGESTOR E DIGI-SUS	1	Realizar Capacitação	Número	Gestores Capacitados	"0000"	Sem Ônus	"0000"	"0000"	"0000"	Sem Ônus	IV GRS/ Ariquemes
1.1.1.23	Capacitar servidores das GRSs das Regiões de Saúde do Vale do Jamari	2	Nº de profissionais capacitados	Número	Fortalecimento das ações de saúde e qualificação dos profissionais das GRSs	2084	R\$ 6.000,00	1118	0100	339014	R\$ 6.000,00	IV GRS/ Ariquemes
1.1.1.24	Implementar o processo de trabalho do componente estratégico da Assistência Farmacêutica	1	Número de implementações de processo de trabalho do componente básico	Número	Efetivação do processo de trabalho do componente estratégico	"0000"	Sem Ônus	"0000"	"0000"	"0000"	Sem Ônus	IV GRS/ Ariquemes
1.1.1.25	Garantir os deslocamentos da equipe dos componentes estratégicos no processo de recebimento dos medicamentos necessários para o trabalho da GRS e garantia da continuidade de cuidados dos pacientes dos municípios da região Vale do Jamari (Tuberculose, hanseníase, toxoplasmose)	123	Número de Viagens ao Nível central (almoxarifado)	Número	Garantia de atendimento aos usuários do SUS	1015	R\$ 3.500,00	2087	0110	339014	R\$ 3.500,00	IV GRS/ Ariquemes
1.1.1.26	Garantir os deslocamentos da equipe administrativa para receber os alimentos enterais e bolsas de colostomia junto ao nível central.	12	Nº de Viagens Realizadas	Número	Garantia de atendimento aos usuários do SUS	1015	R\$ 3.500,00	2087	0110	339014	R\$ 3.500,00	IV GRS/ Ariquemes



1.1.1.27	Adquirir 01 Computador/notebook para otimização dos processos de estruturação e assessoria para o secretariado da CIR.	1	Nº de equipamentos adquiridos.	Número	Otimizar os processos logísticos e melhorar a assessoria aos municípios nas reuniões de CIR	2070	R\$ 1.500,00	1615	0110	449052	R\$ 1.500,00	IV GRS/ Ariquemes
1.1.1.28	Melhoria na nova estrutura física da GRS Ariquemes	12	Nº de equipamentos adquiridos de ar-condicionado (18.000 btus)	Número	Garantir ambiência adequada para o funcionamento da GRS	2070	R\$ 21.600,00	1615	0110	449052	R\$ 21.600,00	IV GRS/ Ariquemes
1.1.1.29	Adquirir veículo caminhonete 4x4, diesel, cabine dupla, para o deslocamento dos técnicos da GRS para os municípios da Região de Saúde e demais deslocamentos necessários.	1	Quantidade de veículos adquirido	Número	Garantir estrutura logística para o funcionamento da GRS e medicações/insumos aos usuários do sistema	2070	R\$ 100.000,00	1615	Emenda	449052	R\$ 100.000,00 (Emenda)	IV GRS/ Ariquemes
1.1.1.30	Manutenção dos insumos da GRS (ar-condicionado, computadores, Datashow, mesas, cadeiras, elétrica, hidráulica, grupo gerador, etc.)	1	Quantidade de Insumos em adequadas condições de uso	Número	Garantir ambiência e estrutura física adequada para o funcionamento da GRS	1015	R\$ 20.000,00	2087	0110	339039	R\$ 20.000,00	IV GRS/ Ariquemes
1.1.1.31	Instalação de 01 laboratório de informática com 12 computadores nas dependências da IV GRS	1	Quantidade de laboratórios de informática instalados	Número	Garantir ambiência e estrutura física adequada para que a GRS possa dar apoio técnico aos municípios de abrangência	2070	R\$ 25.000,00	1615	0110	449052	R\$ 25.000,00	IV GRS/ Ariquemes
1.1.1.32	Realizar Aquisição de equipamentos de Téc. De Informação Multifuncional (2 computadores/ 2 impressoras).	4	Nº de Equipamentos adquiridos.	Número	Garantir ambiência e estrutura física adequada para que a GRS possa dar apoio técnico aos municípios de abrangência	2070	R\$ 9.000,00	1615	0110	449052	R\$ 9.000,00	IV GRS/ Ariquemes
1.1.1.33	Realizar 02 Tutoriais da APS Regionalizadas na Região Vale do Jamari	2	Número de oficinas de Tutorias da APS Regionalizadas realizadas	Número	Apoiar os gestores e suas equipes para fortalecimento da AB	2084	R\$ 5.000,00	1118	0110	339014	R\$ 5.000,00	IV GRS/ Ariquemes
1.1.1.34	Realizar Diagnóstico situacional trimestral dos indicadores de saúde (SISCAN e E-SUS, Tabagismo e SISPACTO) nos municípios que compõem essa regional através de visitas Técnicas.	6	Nº Relatórios Realizados.	Número	Diagnóstico Situacional Realizados.	2084	R\$ 2.900,00	1118	0110	339014	R\$ 2.900,00	V GRS/Rolim de Moura

1.1.1.35	Realizar monitoramento trimestral nos municípios que compõem essa regional (V GRS) através de visitas Técnicas.	6	Nº de Relatórios elaborados.	Número	Monitoramento Realizado.	2084	R\$ 2.900,00	1118	0110	339014	R\$ 2.900,00	V GRS/Rolim de Moura
1.1.1.36	Realizar Oficina de Monitoramento dos Indicadores Estaduais de Pactuação Interfederativa (SISPACTO)	1	Quantidade de Oficinas de monitoramento dos Indicadores Estaduais de Pactuação Interfederativa (SISPACTO)	Número	Relatório da evolução dos Indicadores de Pactuação Interfederativa	"0000"	Sem Ônus	"0000"	"0000"	"0000"	Sem Ônus	VI GRS/ Porto Velho
1.1.1.37	Realizar Monitoramento quadrimestral das Metas e Indicadores de pactuação Interfederativa(SISPACTO), dos municípios das regiões Madeira-Mamoré	3	Quantidade de Monitoramento realizados acerca das metas e Indicadores de pactuação Interfederativas	Número	Monitoramento da pactuações e metas (SISPACTO)	"0000"	Sem Ônus	"0000"	"0000"	"0000"	Sem Ônus	VI GRS/ Porto Velho
1.1.1.38	Realizar Diagnóstico situacional Anual dos indicadores de saúde (SISCAN e E-SUS, Tabagismo e SISPACTO) nos municípios que compõem essa regional através de visitas Técnicas.	5	Nº de Visitas Realizadas.	Número	Diagnóstico Situacional Realizados.	2084	R\$ 5.250,00	1118	0110	339014	R\$ 5.250,00	VI GRS/ Porto Velho
1.1.1.39	Realizar 01 Oficina Regionalizada para Pactuação Interfederativa das metas e indicadores(SISPACTO) para o ano 2021- Municípios da Região Central e Vale do Guaporé	1	Nº de Oficina Realizada	Número	Indicadores e metas interfederativas pactuados para melhoria da assistência à saúde	"0000"	Sem Ônus	"0000"	"0000"	"0000"	Sem Ônus	I GRS/Ji-Paraná
1.1.1.40	Realizar 02 Oficinas de Monitoramento dos Indicadores Estaduais de Pactuação Interfederativa (SISPACTO), com os municípios.	2	Quantidade de Oficinas de monitoramento dos Indicadores Estaduais de Pactuação Interfederativa (SISPACTO)	Número	Relatório da evolução dos Indicadores de Pactuação Interfederativa	"0000"	Sem Ônus	"0000"	"0000"	"0000"	Sem Ônus	I GRS/Ji-Paraná
1.1.1.41	Realizar 01 Oficina Regionalizada para Pactuação Interfederativa das metas e indicadores (SISPACTO) para o ano 2021- Municípios da Região do Cone Sul	1	Nº de Oficina Realizada	Número	Indicadores e metas interfederativas pactuados para melhoria da assistência à saúde	"0000"	Sem Ônus	"0000"	"0000"	"0000"	Sem Ônus	III GRS de Vilhena

1.1.1.42	Realizar 02 Oficinas de Monitoramento dos Indicadores Estaduais de Pactuação Interfederativa (SISPACTO), com os municípios	2	Quantidade de Oficinas de monitoramento dos Indicadores Estaduais de Pactuação Interfederativa (SISPACTO)	Número	Relatório da evolução dos Indicadores de Pactuação Interfederativa	"0000"	Sem Ônus	"0000"	"0000"	"0000"	Sem Ônus	III GRS
<b>META 1.1.2</b> - Instituição da Programação Geral de Ações e Serviços de Saúde (PGASS) no âmbito de Estado de Rondônia.							<b>META ANUALIZADA: 1</b>		<b>INDICADOR DA META:</b> Número de Programação Geral de Ações e Serviços de Saúde (PGASS) instituídas no Estado de Rondônia.			
ID	AÇÃO ANUAL	META ANUAL DA AÇÃO	INDICADOR DA AÇÃO	UNIDADE DE MEDIDA	PRODUTO ESPERADO	VINCULAÇÃO PPA 2020-2023	ORÇAMENTO		QDD 2021			ÁREA RESPONSÁVEL
							Previsão de Recursos (R\$)	Ação Orçamentária LOA 2021	FONTE	ND	VALORES (R\$)	
1.1.2.1	Capacitar os técnicos Estaduais e municipais no sistema ProgramaSUS	70	Nº de técnicos capacitados no sistema Programa SUS	Número	Técnicos qualificados no sistema ProgramaSUS	2084	R\$ 42.495,00	1118	0209	339014	R\$ 22.500,00	COSAD
										339030	R\$ 635,00	
										339039	R\$ 16.160,00	
										339033	R\$ 3.200,00	
<b>OBJETIVO 1.2</b> - Implementar o Sistema de Regulação de Acesso do SUS.												
<b>META 1.2.1</b> - Implementação do Sistema de Transparência das Filas de Espera.							<b>META ANUALIZADA: 01</b>		<b>INDICADOR DA META:</b> Número de Sistema de transparência de fila de espera implementado.			
ID	AÇÃO ANUAL	META ANUAL DA AÇÃO	INDICADOR DA AÇÃO	UNIDADE DE MEDIDA	PRODUTO ESPERADO	VINCULAÇÃO PPA 2020-2023	ORÇAMENTO		QDD 2021			ÁREA RESPONSÁVEL
							Previsão de Recursos (R\$)	Ação Orçamentária LOA 2021	FONTE	ND	VALORES (R\$)	
1.2.1.1	Implantação do Núcleo Interno de Regulação (NIR) no HRSFG	1	Número de NIR implementado	Número	Transparência da fila	1015	R\$ 20.000,00	2087	110	339011	R\$ 10.000,00	HRSFG/GERREG/SESAU-CTI
										339014	R\$ 10.000,00	
1.2.1.2	Capacitar os profissionais da Regulação do Hospital Regional de Cacoal e Hospital de Emergência e Urgência de Rondônia).	1	Número de serviços com o módulo hospitalar implantados	Número	Garantir o funcionamento do Sistema de Regulação	"0000"	Sem Ônus	"0000"	"0000"	"0000"	Sem Ônus	NIR/COHREC
1.2.1.3	Participar das 11 reuniões de Comissão Intergestores Bipartite (CIB)	11	Quantidade de reuniões de CIB	Número	Fortalecimento da Gestão do SUS	1015	R\$ 24.750,00	2087	0110	339014	R\$ 24.750,00	I GRS/JiParaná/SESAU
1.2.1.4	Implementar um sistema de informação no Núcleo Interno de Regulação (NIR) nas Unidades Hospitalares Estaduais	1	Número de NIRs implementados	Número	Transparência da fila	"0000"	Sem Ônus	"0000"	"0000"	"0000"	Sem Ônus	NIR/COHREC

1.2.1.5	Implantar o Módulo Hospitalar no Complexo Regulatório Estadual e unidade afins	1	Número de módulo hospitalar de regulação implantado	Número	Módulo implantado para regular os leitos hospitalares	"0000"	Sem Ônus	"0000"	"0000"	"0000"	Sem Ônus	GERREG/SESAU-CTI
1.2.1.6	Participar das 11 reuniões de Comissão Intergestores Bipartite (CIB)	11	Quantidade de reuniões de CIB participadas	Número	Fortalecimento da Gestão do SUS	1015	R\$ 24.750,00	2087	0110	339014	R\$ 24.750,00	III GRS de Vilhena/SESAU
1.2.1.7	Adquirir Software para Desenvolvimento/Aperfeiçoamento de regulação hospitalar- CEREL, urgência e emergência - CRUE	1	Número de Softwares Desenvolvimento	Número	Melhoria dos processos de Regulação	"0000"	Sem Ônus	"0000"	"0000"	"0000"	Sem Ônus	SESAU-CTI
1.2.1.8	Capacitar e Implementar o Módulo Hospitalar nas Unidades hospitalares estaduais (Hospital de Base Ary Pinheiro, Pronto Socorro Estadual João Paulo II, Hospital Infantil Cosme Damião, Hospital Regional de Extrema, Hospital Regional de Cacoal e Hospital Regional de São Francisco do Guaporé).	6	Número de serviços com o módulo hospitalar implantados	Número	Garantir o funcionamento do Sistema de Regulação	1015	R\$ 20.000,00	2087	0110	339014	R\$ 20.000,00	GERREG
1.2.1.9	Implementar os Núcleos Internos de Regulação (NIR) nas Unidades Hospitalares Estaduais e outros	6	Número de NIRs implementados	Número	Transparência da fila	1015	R\$ 20.000,00	2087	0110	339014	R\$ 20.000,00	GERREG/SESAU-CTI
1.2.1.10	Padronizar um único sistema para inserção e controle das filas - SISREG	1	Número de Unidades utilizando o Sisreg	Número	Transparência da fila	"0000"	Sem Ônus	"0000"	"0000"	"0000"	Sem Ônus	GERREG/ASTECC
1.2.1.11	Contratação de Recursos Humanos para atender o Complexo Regulatório do COHREC	1 Médicos e 03 Agentes em ativ. Adm. 01 enfermeiro	Número de recursos humanos por especialidade	Número	Capacidade Operacional proporcional	1015	R\$ 278.249,70	AUX. 2091 - REMUN. 2234	110	319011 339046 339049	R\$ 251.969,70 R\$ 15.480,00 R\$ 10.800,00	SESAU-CRH
<b>META 1.2.2 - Implantar 01 Complexo Regulatório Estadual.</b>							<b>META ANUALIZADA: 01</b>		<b>INDICADOR DA META: Número de Complexo Regulatório Estadual.</b>			
ID	AÇÃO ANUAL	META ANUAL DA AÇÃO	INDICADOR DA AÇÃO	UNIDADE DE MEDIDA	PRODUTO ESPERADO	VINCULAÇÃO PPA 2020-2023	ORÇAMENTO		QDD 2021			ÁREA RESPONSÁVEL
							Previsão de Recursos (R\$)	Ação Orçamentária LOA 2021	FONTE	ND	VALORES (R\$)	

1.2.2.1	Adquirir computadores, nobreaks, impressora multifuncional, Datashow, tela projetor, e telefonia para atender o Complexo Regulatório Estadual	1	Valor liquidado em equipamentos	Número	Equipamentos instalados e funcionando	2070	R\$ 20.000,00	1615	0110	449052	R\$ 20.000,00	SESAU-CTI
1.2.2.2	Adquirir equipamentos de informática e telefonia para atender o Complexo Regulatório Estadual	1	Valor liquidado em equipamentos	Número	Equipamentos instalados e funcionando	2070	R\$ 20.000,00	1615	0110	449052	R\$ 20.000,00	SESAU-CTI
1.2.2.3	Contratar Recursos Humanos para atender o Complexo Regulatório Estadual	5-Médicos e 10-Agentes em ativ. Adm.	Número de recursos humanos por especialidade	Número	Capacidade Operacional proporcional	1015	R\$ 75.000,00	2234	0110	319011	R\$ 75.000,00	SESAU-CRH
1.2.2.4	Oferecer apoio matricial as equipes de referência em regulação do acesso estadual nas regionais de saúde para multiplicação nas regiões	6 Regionais de Saúde	6 Regionais de Saúde apoiadas	Número	Melhoria na comunicação e qualidade das regulações em todo o estado	2070	R\$ 20.000,00	1615	110	449052	R\$ 20.000,00	GERREG/ASTEC/SESAU

**OBJETIVO 1.3 – Fortalecer a Comissão Intergestores Bipartite e Comissões Intergestores Regionais.**

**META 1.3.1 - Manter a realização de 11 Reuniões da Comissão Intergestores Bipartite -CIB e 11 Câmaras Técnicas.**

**META ANUALIZADA: 11**

**INDICADOR DA META:** Número de Reuniões da Comissão Intergestores Bipartite - CIB e Câmaras Técnicas.

ID	AÇÃO ANUAL	META ANUAL DA AÇÃO	INDICADOR DA AÇÃO	UNIDADE DE MEDIDA	PRODUTO ESPERADO	VINCULAÇÃO PPA 2020-2023	ORÇAMENTO		QDD 2021			ÁREA RESPONSÁVEL
							Previsão de Recursos (R\$)	Ação Orçamentária LOA 2021	FONTE	ND	VALORES (R\$)	
1.3.1.1	Participação da Coordenadora da CIR do Vale do Guaporé e da Diretora Geral do HRSFG em pelo menos 6 (seis) reuniões de Câmara Técnica e da Comissão Intergestores Bipartite (CIB)	6	Quantidade de reuniões de Câmara Técnica participada	Número	Fortalecimento da Gestão do SUS, na região.	1015	R\$ 14.400,00	2087	0100	339014	R\$ 14.400,00	HRSFG
1.3.1.2	Assegurar o deslocamento de Técnicos e Gerente para participação nas Reuniões da Comissão Intergestores Bipartite	11	Nº de participação em Reuniões da CIB	Número	Fortalecimento da Gestão do SUS	2084	R\$ 8.250,00	1118	0100	339014	R\$ 8.250,00	IIº GRS/CACOAL
1.3.1.3	Fortalecer a Participação da regionalização nas instâncias de Gestão e pactuação do SUS	11	Nº de participações em reuniões da CIB	Número	Fortalecimento da Gestão do SUS	2084	R\$ 5.600,00	1118	0100	339014	R\$ 5.600,00	COSAD

1.3.1.4	Participação da V GRS em 11 Reuniões Ordinárias (CIB, Câmara Técnica)	11	Nº de Participação de Reunião.	Número	Homologação das demandas da CIR e discussões de assuntos voltados para a melhoria dos usuários do SUS	2084	R\$ 16.500,00	1118	0110	339014	R\$ 16.500,00	V GRS/Rolim de Moura
							R\$ 16.500,00	1118	superávit	39014	R\$ 16.500,00 (superávit)	
1.3.1.5	Participação da VGRS de 2 reuniões ordinárias Itinerantes da Comissão Intergestores Bipartite (CIB)	2	Nº de Participação de Reunião.	Número	Fortalecimento da Gestão do SUS	2084	R\$ 3.000,00	1118	0110	339014	R\$ 3.000,00	V GRS/Rolim de Moura
1.3.1.6	Participação da V GRS em 11 Reuniões Ordinárias (CIB, Câmara Técnica)	11	Nº de Participação de Reunião.	Número	Homologação das demandas da CIR e discussões de assuntos voltados para a melhoria dos usuários do SUS	2084	R\$ 16.500,00	1118	0110	339014	R\$ 16.500,00	V GRS/Rolim de Moura
							R\$ 16.500,00	1118	superávit	39014	R\$ 16.500,00 (superávit)	
1.3.1.7	Participação da VI GRS de reuniões ordinárias Itinerantes da Comissão Intergestores Bipartite (CIB)	2	Nº de Participação de Reunião.	Número	Participação Realizada.	2084	R\$ 1.750,00	1118	0110	339014	R\$ 1.750,00	VI GRS/ Porto Velho
1.3.1.8	Realizar a transmissão via web as Reuniões da Comissão Intergestores Bipartite-CIB	11	Nº de Reuniões da CIB transmitidas via web.	Número	Reuniões da CIB transmitidas via web.	"0000"	Sem Ônus	"0000"	"0000"	"0000"	Sem Ônus	CIR e I GRS/Ji-Paraná
1.3.1.9	Realizar a transmissão via web as Reuniões da Comissão Intergestores Bipartite-CIB	11	Nº de Reuniões da CIB transmitidas via web.	Número	Reuniões da CIB transmitidas via web.	"0000"	Sem Ônus	"0000"	"0000"	"0000"	Sem Ônus	CIR e III GRS
1.3.1.10	Coordenar Comissão Intergestores Regionais da Região Central e Vale do Guaporé	11, sendo 06 itinerantes	Nº de Reuniões.	Número	Fortalecimento da Gestão do SUS Regional de Saúde na condução do processo de governança.	1015	R\$ 13.500,00	2087	0110	339014	R\$ 13.500,00	I GRS/Ji-Paraná
1.3.1.11	Participar de 11 Reuniões da Câmara Técnica de CIB em Porto Velho-RO	11	Número de Reuniões de Câmara Técnica de CIB	Número	Câmara Técnica de CIB realizadas	"0000"	Sem Ônus	"0000"	"0000"	"0000"	Sem Ônus	III GRS de Vilhena
1.3.1.12	Coordenar Comissão Intergestores Regionais da Região do Cone Sul da III GRS em Vilhena	11, sendo 06 itinerantes	Nº de Reuniões.	Número	Fortalecimento da Gestão do SUS Regional de Saúde na condução do processo de governança.	1015	R\$ 13.500,00	2087	0110	339014	R\$ 13.500,00	III GRS de Vilhena

META 1.3.2 - Manter a realização de 11 Reuniões da Comissão Intergestores Regionais - CIR nas 06 Regiões Administrativas de Saúde.							META ANUALIZADA: 11		INDICADOR DA META: Número de Reuniões da Comissão Intergestores Regionais - CIR nas 06 Regiões Administrativas de Saúde.			
ID	AÇÃO ANUAL	META ANUAL DA AÇÃO	INDICADOR DA AÇÃO	UNIDADE DE MEDIDA	PRODUTO ESPERADO	VINCULAÇÃO PPA 2020-2023	ORÇAMENTO		QDD 2021			ÁREA RESPONSÁVEL
							Previsão de Recursos (R\$)	Ação Orçamentária LOA 2021	FONTE	ND	VALORES (R\$)	
1.3.2.1	Coordenar as 11 reuniões da Câmara Técnica e CIR da Região Vale do Guaporé	11	Quantidade de Reuniões realizadas	Número	Fortalecer a Governança dos gestores municipais	1015	R\$ 2.750,00	2087	0100	339014	R\$ 2.750,00	HRSFG
							R\$ 6.000,00	2087	0100	339033	R\$ 6.000,00	
1.3.2.2	Fortalecer a Gestão do SUS e apoiar as Gerências Regionais de Saúde na condução do processo de governança regionalizada do SUS	3	Nº de Participações de Reuniões de CIR	Número	Gestão Municipal Fortalecida	2084	R\$ 5.250,00	1118	0100	339014	R\$ 5.250,00	COSAD
1.3.2.3	Realizar 11 reuniões da CIR na região Vale do Jamari	11	Quantidade de Reuniões realizadas	Número	Fortalecer a Governança dos Gestores dos municípios	"0000"	Sem Ônus	"0000"	"0000"	"0000"	Sem Ônus	IV GRS/ Ariquemes
1.3.2.4	Realizar 02 reuniões Itinerantes da Comissão Intergestores Regional CIR Vale do Jamari	2	Quantidade de Reuniões realizadas	Número	Fortalecer a Governança dos Gestores dos municípios	1015	R\$ 5.250,00	2087	100	339014	R\$ 5.250,00	IV GRS/ Ariquemes
1.3.2.5	Realizar 4 Reuniões Regionalizadas (itinerantes) da CIR, nos Municípios de Alto Alegre dos Parecis, Nova Brasilândia, Santa Luzia e Alta Floresta.	4	Nº de Reuniões Realizadas	Número	Fortalecer a Governança dos gestores municipais	2084	R\$ 5.000,00	1118	0110	339014	R\$ 5.000,00	V GRS/Rolim de Moura
1.3.2.6	Realizar CIR da Região Madeira-Mamoré	11	Quantidade de Reuniões realizadas	Número	Fortalecer a Governança dos gestores municipais	"0000"	Sem Ônus	"0000"	"0000"	"0000"	Sem Ônus	VI GRS/ Porto Velho
1.3.2.7	Realizar Reunião Itinerante da Comissão Intergestores Regional	1	Nº de Reuniões Realizadas	Número	Fortalecer a Governança dos gestores municipais	2084	R\$ 2.000,00	1118	0110	339014	R\$ 2.000,00	VI GRS/ Porto Velho
META 1.3.3 - Realização de transmissão via web das Reuniões da Comissão Intergestores Bipartite - CIB.							META ANUALIZADA: PREENCHER		INDICADOR DA META: Número de Reuniões da Comissão Intergestores Bipartite - CIB transmitidas via web.			
ID	AÇÃO ANUAL	META	INDICADOR DA AÇÃO	UNIDADE	PRODUTO	VINCULAÇÃO	ORÇAMENTO		QDD 2021			ÁREA RESPONSÁVEL

		ANUAL DA AÇÃO		DE MEDIDA	ESPERADO	PPA 2020-2023	Previsão de Recursos (R\$)	Ação Orçamentária LOA 2021	FONTE	ND	VALORES (R\$)	
META SEM APURAÇÃO PARA O PERÍODO												
<b>OBJETIVO 1.4 – Fortalecer e Instrumentalizar as Gerências Regionais.</b>												
<b>META 1.4.1 - Realizar 01 capacitação/ano em gestão de saúde local por Gerência Regional de Saúde.</b>							<b>META ANUALIZADA: 1</b>		INDICADOR DA META: Número de capacitações realizadas para as Gerências Regionais de Saúde.			
ID	AÇÃO ANUAL	META ANUAL DA AÇÃO	INDICADOR DA AÇÃO	UNIDADE DE MEDIDA	PRODUTO ESPERADO	VINCULAÇÃO PPA 2020-2023	ORÇAMENTO		QDD 2021			ÁREA RESPONSÁVEL
							Previsão de Recursos (R\$)	Ação Orçamentária LOA 2021	FONTE	ND	VALORES (R\$)	
1.4.1.1	Aprimorar a habilidade de gerenciamento em saúde para áreas técnicas das GRS por meio de oficinas virtuais	6	Nº de oficinas realizadas via web.	Número	Equipe técnica fortalecida na sua capacidade de gestão.	"0000"	Sem Ônus	"0000"	"0000"	"0000"	Sem Ônus	COSAD
1.4.1.2	Garantir os deslocamentos da equipe administrativa o processo de recebimento dos insumos necessários para o trabalho da GRS	12	Quantidade de Viagens ao Nível central	Número	Garantir a entrega de documentação, e materiais que venha ser necessário	1015	R\$ 31.500,00	2087	0110	339014	R\$ 31.500,00	V GRS/Rolim de Moura
1.4.1.3	Realizar Aquisição de equipamentos de Téc. De Informação Multifuncional (2 computadores/ 2 impressoras multifuncional).	4	Nº de Equipamentos adquiridos.	Número	Garantir ambiência e estrutura física adequada para que a GRS possa dar apoio técnico aos municípios de abrangência	2070	R\$ 9.000,00	1615	0110	449052	R\$ 9.000,00	V GRS/ Rolim de Moura/SESAU/CTI
1.4.1.4	Realizar Aquisição de armários de pasta suspensa	4	Nº de Equipamentos adquiridos.	Número	Garantir ambiência e estrutura física adequada para que a GRS possa dar apoio técnico aos municípios de abrangência	2070	R\$ 2.400,00	1615	0110	449052	R\$ 2.400,00	V GRS/Rolim de Moura



1.4.1.5	Realizar aquisição de geladeira tipo câmara fria para armazenamento de vacinas e medicamentos	3	Nº de Equipamentos adquiridos.	Número	Garantir ambiência e estrutura física adequada para armazenamento de vacinas, amostra de covid e medicamentos	2070	R\$ 12.000,00	1615	0110	449052	R\$ 12.000,00	V GRS/Rolim de Moura
1.4.1.6	Realizar aquisição de 3 aparelho de ar condicionado de 18 bts	3	Nº de Equipamentos adquiridos.	Número	Garantir ambiência e estrutura física adequada para a GRS, nas salas da Atenção básica Rh e Sala de Reunião	2070	R\$ 7.000,00	1615	0110	449052	R\$ 7.000,00	V GRS/Rolim de Moura
1.4.1.7	Garantir os deslocamentos da equipe administrativa o processo de recebimento dos insumos necessários para o trabalho da GRS (Almoxarifado, água, café, itens de manutenção)	12	Quantidade de Viagens ao Nível central (almoxarifado, CER,TFD,Judicialização/MS, Alimentação, Laudos,POC,Regulação,etc...)	Número	Garantir a logística de gestão nos processos	1015	R\$ 24.750,00	2087	0110	339014	R\$ 24.750,00	III GRS/SESAU
1.4.1.8	Garantir o deslocamento da equipe administrativo na Região do Cone Sul, com a entrega dos meios de locomoção (cadeiras de rodas, andador, bengalas, cadeira de banho, etc...)	6	Quantidade de viagens aos municípios da Região de Saúde	Número	Efetivação das práticas de gestão ao usuário do SUS	1015	R\$ 13.500,00	2087	0110	339014	R\$ 13.500,00	III GRS/SESAU

### 3.2 Diretriz 2 - Fortalecimento da Atenção Primária à Saúde

**Quadro 3: DIRETRIZ 2 do PES 2020-2023 - Fortalecimento da Atenção Primária à Saúde**

DIRETRIZ 2 - Fortalecimento da Atenção Primária à Saúde													
OBJETIVO 2.1 – Fortalecer a APS como Ordenadora do Cuidado.													
META 2.1.1 - Ampliação em 16% a Cobertura de Estratégia Saúde da Família.							META ANUALIZADA: 76,23%		INDICADOR DA META: Percentual de Cobertura de Estratégia Saúde da Família.				
ID	AÇÃO ANUAL	META ANUAL DA AÇÃO	INDICADOR DA AÇÃO	UNIDADE DE MEDIDA	PRODUTO ESPERADO	VINCULAÇÃO PPA 2020-2023	ORÇAMENTO		QDD 2021			ÁREA RESPONSÁVEL	
							Previsão de Recursos (R\$)	Ação Orçamentária LOA 2021	FONTE	ND	VALORES (R\$)		
2.1.1.1	Realizar Oficina para construção da Pactuação Interfederativa com os municípios da Região de Saúde do Café	4	Nº de Visitas Realizadas	Número	Pactuação Interfederativa das Metas dos Indicadores de Saúde Municipal e Regional.	2084	R\$ 3.000,00	1118	0100	339014	R\$ 3.000,00	IIª GRS/CACOAL	
2.1.1.2	Realizar Visitas Técnicas para monitoramento dos Indicadores Estaduais de Pactuação Interfederativa (SISPACTO) dos municípios da Região de Saúde do Café	1	Nº de Encontros realizados	Número	52 Prefeitos e Secretários informados sobre as Políticas de Saúde do Estado de Rondônia	"0000"	Sem Ônus	"0000"	"0000"	"0000"	Sem Ônus	GPES/COSAD/GAB SESAU/AGEVISA/COSEMS	
2.1.1.3	Qualificar os técnicos municipais para utilização das ferramentas de planejamento do SUS	1	Nº de Relatórios Realizados.	Número	Monitoramento Realizado	"0000"	Sem Ônus	"0000"	"0000"	"0000"	Sem Ônus	Núcleo da Atenção Básica/GPES	
2.1.1.4	Coordenar tecnicamente os municípios para ampliação da cobertura de Equipes de Saúde da Família	4%	Número de Equipes implantadas.	Número	Ampliação da cobertura de Equipes de Saúde da Família	"0000"	Sem Ônus	"0000"	"0000"	"0000"	Sem Ônus	Núcleo da Atenção Básica/GPES	
2.1.1.5	Realizar supervisão das salas de Vacinação das unidades de saúde dos municípios da Região de Saúde do Café	2	Nº de Municípios com a política implantada.	Número	Política Implementada.	"0000"	Sem Ônus	"0000"	"0000"	"0000"	Sem Ônus	GPES/SESAU	
2.1.1.6	Informar as instâncias de pactuação sobre o Projeto de Fortalecimento da Governança Regionalizada e Integrada das Redes Temáticas Materno Infantil e Urgência e Emergência do SUS Rondoniense	1	Relatório em Ata da Reunião.	Número	Fluxo Estadual pactuado em CIB.	"0000"	Sem Ônus	"0000"	"0000"	"0000"	Sem Ônus	GPES/SESAU	

2.1.1.7	Capacitar os grupos técnicos do PRI quanto a operacionalização do Projeto de Fortalecimento da Governança Regionalizada e Integrada das Redes Temáticas Materno Infantil e Urgência e Emergência do SUS Rondoniense na modalidade virtual.	1	Relatório de Ação realizada.	Número.	Campanha Realizada.	"0000"	Sem Ônus	"0000"	"0000"	"0000"	Sem Ônus	GPES/SESAU
2.1.1.8	Realizar videoconferência junto aos coordenadores da AB e Saúde do Adolescente, às Regionais de Saúde, acerca da implementação das Orientações Básicas de Atenção Integral à Saúde de Adolescentes nas Escolas e Unidades Básicas de Saúde.	1	Nº de técnicos da área de planejamento qualificados nos instrumentos de planejamento do SUS	Número.	Orientações Implementadas.	"0000"	Sem Ônus	"0000"	"0000"	"0000"	Sem Ônus	GPES/SESAU
2.1.1.9	Coordenar as 12 ações pactuadas do PSE por meio de Formulário Eletrônico na APS.	52	Nº de municípios executando todas as ações do PSE	Número	Ações do PSE realizadas	"0000"	Sem Ônus	"0000"	"0000"	"0000"	Sem Ônus	GPES/SESAU
2.1.1.10	Realizar 01 (uma) campanha educativa com enfoque na promoção da saúde, prevenção de agravos na população Idosa em parceria com o SESC.	1	Nº de Campanhas Realizadas.	Número.	Campanha Realizada.	2068	R\$ 10.000,00	2882	0110	339030	R\$ 10.000,00	GPES/SESAU
2.1.1.11	Elaborar linha de cuidado para Atenção Integral à Saúde das Pessoas Idosas na rede de Atenção à Saúde, conforme Política Nacional de Saúde da Pessoa Idosa (PNISP).	1	Nº de linha de cuidados elaborada	Número.	PNISP aplicada nos 52 Municípios.	"0000"	Sem Ônus	"0000"	"0000"	"0000"	Sem Ônus	GPES/SESAU
2.1.1.12	Elaboração e aplicação do formulário para avaliação diagnóstica da assistência a Saúde do Idoso dos 52 Municípios do Estado.	52	Nº de formulários aplicados	Número.	Monitoramento Realizado.	"0000"	Sem Ônus	"0000"	"0000"	"0000"	Sem Ônus	GPES/SESAU
2.1.1.13	Assessorar através de videoconferência os 52 municípios na implementação da PNAISH.	1	Nº de municípios que implementaram a política	Número	PNAISH implementada.	"0000"	Sem Ônus	"0000"	"0000"	"0000"	Sem Ônus	GPES/SESAU
2.1.1.14	Realizar videoconferências junto aos coordenadores da AB e Saúde do Homem, às Regionais de Saúde, acerca da implementação dos Guias de Saúde do Homem para ACS e Pré Natal do Parceiro.	1	Nº de Regiões assessoradas.	Número	Fortalecimento da Atenção à Saúde do Homem.	"0000"	Sem Ônus	"0000"	"0000"	"0000"	Sem Ônus	GPES/ APS

2.1.1.15	Realizar 5 Campanhas Internas para servidores da SESAU/RO voltadas à prevenção de doenças e promoção da saúde	5	Nº de Relatórios Realizados	Número	Campanhas realizadas	"0000"	Sem Ônus	"0000"	"0000"	"0000"	Sem Ônus	GPES/ APS
2.1.1.16	Garantir os deslocamentos terrestres para Monitoramento in loco e participação em eventos (Passagens Terrestres/ Ônibus)	100	Nº de Deslocamentos.	Número	Deslocamentos Realizados.	2068	R\$ 9.600,00	2882	0110	339033	R\$ 9.600,00	GPES/GERAL
2.1.1.17	Realizar Oficina para 70 pessoas de Implementação da Megadose de Vitamina A, Ferro, Nutrisus, Crescer Saudável e SISVAN para os Profissionais da Rede Básica do Estado - 20h	1	Nº de Oficinas realizadas.	Número	Oficina realizada	2068	R\$ 31.940,60	2882	0209	339033 339039 339030	R\$-1.692,00 339039 R\$ 29.644,60 339030 R\$ 604,00	A&N/GPES
2.1.1.18	Realizar capacitação nas regiões de saúde para atualização dos técnicos no sistema Esus e PEC	6	Nº de capacitações realizadas	Número	Regiões capacitadas	2068	R\$ 24.750,00	2882	0110	339014		GPES/APS
2.1.1.19	Realizar Oficina de 40hs da Estratégia Amamenta e Alimenta Brasil - EAAB na região de Cacoal para 35 profissionais nutricionistas e enfermeiros da rede básica de saúde	1	Nº de Oficinas realizadas.	Número	Oficina realizada	2068	R\$ 9.976,02	2882	0209	339014 339030	339014 R\$ 351,02 339030 R\$ 9.625,00	A&N/GPES
2.1.1.20	Monitorar por meio de formulário eletrônico e in loco em parceria com a SEAS o acompanhamento das famílias beneficiárias do Bolsa Família nas condicionalidades de saúde, buscando aumentar o percentual de cobertura no estado.	52	Nº de municípios monitorados.	Número	Municípios monitorados	"0000"	Sem Ônus	"0000"	"0000"	"0000"	Sem Ônus	A&N/GPES
2.1.1.21	Realizar Oficina da Dieta Cardioprotetora para 30 profissionais nutricionistas da Atenção Básica de saúde - 8h	1	Profissionais capacitados	Número	Oficina realizada	2068	R\$ 3.858,20	2882	0209	339033 339039 339030	339033 R\$-1.692,00 339039 R\$ 1.855,00 339030 R\$ 311,20	A&N/GPES
2.1.1.22	Realizar monitoramento in loco da Academia da Saúde nos municípios participantes	13	Municípios participantes	Número	Municípios monitorados	"0000"	Sem Ônus	"0000"	"0000"	"0000"	Sem Ônus	A&N/GPES

2.1.1.23	Realizar Oficina para 80 pessoas de Capacitação de Multiplicadores para a Promoção de Práticas Alimentares e Saudáveis, Atividade Física e Prevenção do Câncer para os profissionais nutricionistas e enfermeiros da Rede Básica de saúde - 24h	1	Nº de Oficinas realizadas.	Número	Oficina realizada	2068	R\$ 41.401,57	2882	0209 (superávit)	339039	R\$ 41.401,57 (superávit)	A&N/GPES
2.1.1.24	Apoiar a abertura da Campanha Mundial de Aleitamento Materno com atividade promoção e educação alimentar.	1	Relatório de Ação realizada.	Número	Ação Realizada	"0000"	Sem Ônus	"0000"	"0000"	"0000"	Sem Ônus	A&N/GPES
2.1.1.25	Informativos sobre a Alimentação e Nutrição para dispensação nos 52 municípios (10.000 Folders, 1.000 Cartazes, 5.000 Cartilhas, 500 pastas, 20 Banners e cópias de apostilas).	1	Nº de materiais produzidos.	Número	Material produzido e distribuído.	2068	R\$ 68.134,40	2882	0209	339030	R\$ 68.134,40	A&N/GPES
2.1.1.26	Realizar monitoramento in loco do NutriSUS, Vitamina A, SISVAN e Academia da Saúde nos 52 municípios	52	Nº de Monitoramentos Realizados.	Número	Municípios monitorados	2068	R\$ 49.500,00	2882	0209	339014	R\$ 49.500,00	A&N/GPES
2.1.1.27	Incentivar os Gestores Municipais com Unidades Prisionais em seu território para adesão à PNAISP, através de Informe Técnico na CIB (3 vezes conforme a necessidade).	3	Nº de Informes Técnicos Realizados.	Número.		"0000"	Sem Ônus	"0000"	"0000"	"0000"	Sem Ônus	Regionais de Saúde/ GPES/ COSAD
2.1.1.28	Realizar assessoria técnica presencial nos municípios com Unidades Prisionais em seu território que já aderiram à PNAISP e articular a adesão dos demais municípios. Em parceria com a SEJUS.	21	Nº de Unidades assessoradas.	Número.	Assessoria Realizada.	2068	R\$ 6.750,00	2882	0110	369014	R\$ 6.750,00	GPES-SESAU/ SEJUSGESAU
2.1.1.29	Fortalecer a implantação do e-SUS APS nas unidades prisionais, principalmente nas já aderidas ao PNASIP.	22	Nº de Unidades assessoradas.	Número.	Unidades Monitoradas	"0000"	Sem Ônus	"0000"	"0000"	"0000"	Sem Ônus	GPES/SESAU
<b>META 2.1.2 - Ampliação em 16% a Cobertura de Saúde Bucal.</b>							<b>META ANUALIZADA: 39,52%</b>		<b>INDICADOR DA META: Percentual de Ampliação de Saúde Bucal.</b>			
<b>AÇÃO</b>	<b>AÇÃO ANUAL</b>	<b>META</b>	<b>INDICADOR DA AÇÃO</b>	<b>UNIDADE</b>	<b>PRODUTO</b>	<b>VINCULAÇÃO</b>	<b>ORÇAMENTO</b>		<b>QDD 2021</b>		<b>ÁREA RESPONSÁVEL</b>	

ANUAL		ANUAL DA AÇÃO		DE MEDIDA	ESPERADO	PPA 2020-2023	Previsão de Recursos (R\$)	Ação Orçamentária LOA 2021	FONTE	ND	VALORES (R\$)	
2.1.2.1	Sensibilizar os gestores sobre a Política de Saúde Bucal e a importância de uma rede de assistência para ampliação da cobertura de Saúde Bucal na Atenção Primária, através de pauta em CIB (3X e conforme a necessidade).	3	Nº de Sensibilização realizadas.	Número	Sensibilização Realizada.	"0000"	Sem Ônus	"0000"	"0000"	"0000"	Sem Ônus	GPES/ SAÚDE BUCAL
2.1.2.2	Monitorar trimestralmente os serviços implantados e produção da atenção básica e especializada com notificação via e-mail, telefone e ofício aos municípios que não apresentam produção.	4	Nº de Monitoramentos Realizados.	Número	Monitoramento Realizado.	"0000"	Sem Ônus	"0000"	"0000"	"0000"	Sem Ônus	GPES/ SAÚDE BUCAL
2.1.2.3	Sensibilizar Tecnicamente para a redução de exodontia através da ampliação da cobertura de SB e ações coletivas de escovação dental através de pauta em CIB ou videoconferência.	3	Nº de Sensibilização realizadas.	Número	Sensibilização Realizada.	"0000"	Sem Ônus	"0000"	"0000"	"0000"	Sem Ônus	GPES/ SAÚDE BUCAL
2.1.2.4	Capacitar em Detecção precoce do câncer de boca odontólogos da rede básica para detecção precoce do câncer de boca (16h). (80 odontos capital + 100 odontos município) por videoconferência	1	Nº de capacitações realizadas.	Número	Capacitação realizada.	"0000"	Sem Ônus	"0000"	"0000"	"0000"	Sem Ônus	GPES/ SAÚDE BUCAL
<b>META 2.1.3 - Implantação 10 Centros de Especialidades Odontológicas.</b>							<b>META ANUALIZADA: 02</b>		<b>INDICADOR DA META: Número de Centro de Especialidades Odontológicas.</b>			
ID	AÇÃO ANUAL	META ANUAL DA AÇÃO	INDICADOR DA AÇÃO	UNIDADE DE MEDIDA	PRODUTO ESPERADO	VINCULAÇÃO PPA 2020-2023	ORÇAMENTO		QDD 2021			ÁREA RESPONSÁVEL
							Previsão de Recursos (R\$)	Ação Orçamentária LOA 2021	FONTE	ND	VALORES (R\$)	
2.1.3.1	Elaborar o Protocolo de Atendimento e controle do câncer de boca.	1	Nº de Relatórios Realizados.	Número.	Protocolo Elaborado.	"0000"	Sem Ônus	"0000"	"0000"	"0000"	Sem Ônus	GPES/CEO/HB
2.1.3.2	Implantar o Protocolo de Atendimento e controle do Câncer de boca nas 7 Regiões.	1	Nº de Relatórios Realizados.	Número.	Protocolo Elaborado.	"0000"	Sem Ônus	"0000"	"0000"	"0000"	Sem Ônus	GPES/CEO/HB

2.1.3.3	Conveniar laboratório especializado para diagnóstico do câncer de boca para que municípios que possuem CEO possam ter referência de laboratório para o envio das peças Histopatologia.	1	Nº de Laboratórios conveniados.	Número.	Convênio Realizado.	2068	R\$ 1.509,20	4004	0110	339039	R\$ 1.509,20	GPES/CRECSS
2.1.3.4	Implantar no CEO estadual um Centro de Referência para diagnóstico e encaminhamento de pacientes com Câncer de Boca.	1	Nº de Centro de Referências Implantados.	Número.	Centro de Referência Implantados.	"0000"	Sem Ônus	"0000"	"0000"	"0000"	Sem Ônus	Coordenação Saúde Bucal/GPES/SESAU
2.1.3.5	Fomentar a contratação de profissional especializado para suprir a defasagem de profissionais no CEO, GPES e serviço hospitalar/UTI através de contrato emergencial ou concurso público.	16	Nº de Profissionais contratados.	Número.	Profissionais contratados.	1015	R\$ 40.000,00	2234	0110	319011	R\$ 40.000,00	Coordenação Saúde Bucal/GPES/SESAU
2.1.3.6	Garantir aquisição MENSAL de material de consumo e permanente para suprir as necessidades do Centro de Especialidades Odontológicas Estadual, o PROCESSO SERÁ GERADO PELA CEO/POC	12	Acompanhar processo para Garantia da assistência odontológica especializada ininterrupta.	Número.	Aquisição realizada.	2068	R\$ 24.000,00	4011	0110	339030	R\$ 24.000,00	Coordenação Saúde Bucal/GPES/SESAU
2.1.3.7	Fomentar junto à ASTEC/SESAU e gestores o Consórcio intermunicipal para implantação de 10 CEOs nos municípios com vazios assistenciais.	3	Nº de CEO implantados	Número.	Serviços implantados	"0000"	Sem Ônus	"0000"	"0000"	"0000"	Sem Ônus	Coordenação Saúde Bucal/GPES/ASTEC/SESAU
2.1.3.8	Realizar visita in loco para apoio técnico aos municípios onde serão implantados os CEOs e acompanhamento dos serviços já implantados. (2 servidores e motorista, 3,5 diárias)	6	Nº de visitas realizadas	Número.	Apoio Técnico realizado	2068	R\$ 16.800,00	2882	0110	339014	R\$ 16.800,00	Coordenação Saúde Bucal/GPES/SESAU
2.1.3.9	Monitorar e avaliar as atividades de matriciamentos entre os CEOs e Atenção Básica, por meio de formulário eletrônico.	1	Nº de Relatórios Realizados.	Número.	Monitoramento Realizado.	"0000"	Sem Ônus	"0000"	"0000"	"0000"	Sem Ônus	Coordenação Saúde Bucal/GPES/SESAU
2.1.3.10	Sensibilizar os gestores sobre a Política de Saúde Bucal e a importância de uma rede de assistência especializada, através de pauta em CIB (3X e conforme a necessidade)	3	Nº de Sensibilização realizada	Número.	Sensibilização Realizada.	"0000"	Sem Ônus	"0000"	"0000"	"0000"	Sem Ônus	Coordenação Saúde Bucal/GPES/SESAU

META 2.1.4 - Ampliação de 02 Regiões de Saúde no Processo de Planificação da Atenção Primária à Saúde.							META ANUALIZADA: 100%		INDICADOR DA META: Número de Regiões de Saúde Incluídas na Planificação.			
ID	AÇÃO ANUAL	META ANUAL DA AÇÃO	INDICADOR DA AÇÃO	UNIDADE DE MEDIDA	PRODUTO ESPERADO	VINCULAÇÃO PPA 2020-2023	ORÇAMENTO		QDD 2021			ÁREA RESPONSÁVEL
							Previsão de Recursos (R\$)	Ação Orçamentária LOA 2021	FUNTE	ND	VALORES (R\$)	
2.1.4.1	Realizar tutoria da Planificação nos 06 municípios do Cone Sul	2	Nº de Relatórios Realizados	Número	Reuniões Realizadas	2084	R\$ 13.000,00	1118	0110	339014	R\$ 13.000,00	III GRS de Vilhena/COSAD
2.1.4.2	Realizar reunião de tutoria semestral regionalizada com tutores da APS dos Municípios do Cone Sul para acompanhamento do plano de ação	2	Nº de Relatórios Realizados	Número	Monitoramento Realizado	"0000"	Sem Ônus	"0000"	"0000"	"0000"	Sem Ônus	III GRS de Vilhena e tutores APS
2.1.4.3	Realizar sensibilização e apoio técnico ao município de Vilhena quanto à organização do CREAMI.	1	Número de Implantações de CREAMI	Número	Referência de alto risco de gestante e criança funcionando	"0000"	Sem Ônus	"0000"	"0000"	"0000"	Sem Ônus	III GRS de Vilhena e tutores AAE
2.1.4.4	Iniciar a implantação da planificação da atenção à saúde por meio das oficinas teóricas com os trabalhadores de saúde da Região Vale do Jamari	3	Nº de Oficinas Realizadas	Número	Profissionais de saúde qualificados para organizarem o serviço em Rede de Atenção	2084	R\$ 50.625,00	1118	0100	339014	R\$ 14.625,00	COSAD/GPES/GRSs/ASTECC
										339039	R\$ 36.000,00	
2.1.4.5	Realizar a formação de Facilitadores e Tutores da Região Vale do Jamari	2	Nº de Oficinas Realizadas	Número	Profissionais capacitados para atuarem como facilitadores e tutores da planificação	2084	R\$ 7.000,00	1118	0100	339014	R\$ 7.000,00	COSAD/GPES/GRSs
2.1.4.6	Realizar visita técnica nas unidades laboratórias da planificação nos municípios da Região Vale do Jamari	1	Nº de visitas técnicas realizada	Número	Apoio os gestores e suas equipes para fortalecimento da APS	2084	R\$ 4.875,00	1118	0100	339014	R\$ 4.875,00	COSAD/GPES/GRSs
2.1.4.7	Iniciar a implantação da planificação da atenção à saúde por meio das oficinas teóricas com os trabalhadores de saúde da Região Zona da Mata	3	Nº de Oficinas Realizadas	Número	Profissionais de saúde qualificados para organizarem o serviço em Rede de Atenção	2084	R\$ 50.625,00	1118	0100	339014	R\$ 14.625,00	COSAD/GPES/GRSs/ASTECC
										339039	R\$ 36.000,00	



2.1.4.8	Realizar a formação de Facilitadores e Tutores da Região Zona da Mata	2	Nº de oficinas realizadas	Número	Profissionais capacitados para atuarem como facilitadores e tutores da planificação	2084	R\$ 7.000,00	1118	0100	339014	R\$ 7.000,00	COSAD/GPES/GRSs
2.1.4.9	Realizar visita técnica nas unidades laboratórios da planificação nos municípios da Região Zona da Mata.	1	Nº de visitas técnicas realizadas	Número	Apoio os gestores e suas equipes para fortalecimento da APS	2084	R\$ 4.875,00	1118	0100	339014	R\$ 4.875,00	COSAD/GPES/GRSs
2.1.4.10	Realizar oficinas de Tutorias da APS e AAE com a participação das Regiões de Saúde Central, Vale do Guaporé, Cone Sul e Café com apoio técnico do CONASS.	6	Número de oficinas de Tutoria realizadas	Número	Profissionais da Atenção Primária à saúde e ambulatorial especializada qualificados para atuarem como tutores	2084	R\$ 57.000,00	1118	0100	339014	R\$ 57.000,00	COSAD/GPES/GRSs
2.1.4.11	Realizar visita técnica nas unidades laboratórios da planificação nos municípios das Regiões Central, Vale do Guaporé, Cone Sul e Café.	5	Nº de visitas técnicas realizadas	Número	Macro e micro processos da APS e AAE monitorados e avaliados.	2084	R\$ 26.000,00	1118	0100	339014	R\$ 26.000,00	COSAD/GPES/GRSs
2.1.4.12	Realizar reunião com Tutores e Equipes da ESF nas Unidades Laboratório para revisão das pendências e atualização dos Instrutivos do PLANIFICASUS nas 08 Unidades Laboratórios da APS	8	Visitas realizadas com reunião das Equipes da UL/APS	Número	Atualização do Sistema Kidopilabs/Einstein	2084	R\$ 5.250,00	1118	0110	339014	R\$ 5.250,00	VI GRS/ Porto Velho
2.1.4.13	Realizar o Monitoramento da S Etapas 4.2 e 4.3; da Gestão do Cuidado nas 08 Unidades Laboratórios da APS	8	Visitas realizadas com reunião das Equipes da UL/APS	Número	Atualização do Plano de Ação	2084	R\$ 5.250,00	1118	0110	339014	R\$ 5.250,00	VI GRS/ Porto Velho
2.1.4.14	Realizar o Monitoramento da Etapa 4.4; da Gestão do Cuidado nas 08 Unidades Laboratórios da APS	8	Visitas realizadas com reunião das Equipes da UL/APS	Número	Atualização do Plano de Ação	2084	R\$ 5.250,00	1118	0110	339014	R\$ 5.250,00	VI GRS/ Porto Velho
2.1.4.15	Realizar WORKSHOP - 5 e 6 no Polo I (Porto Velho)	2	Número de Workshop realizados	Número	Profissionais da Atenção Básica e ambulatorial qualificados.	"0000"	Sem Ônus	"0000"	"0000"	"0000"	Sem Ônus	VI GRS/ Porto Velho
2.1.4.16	Realizar WORKSHOP - 5 e 6 no Polo II em GM e III em NM	4	Número de Workshop realizados	Número	Profissionais da Atenção Básica e ambulatorial	2084	R\$ 10.500,00	1118	0110	339014	R\$ 10.500,00	VI GRS/ Porto Velho

2.1.4.17	Monitorar as Etapas 5 e 6 nas 08 UL's da Região Madeira Mamoré	16	Número de UL/UBS VISITADAS	Número	Atualização na Plataforma Kidopilabs/Einstein	2084	R\$ 10.500,00	1118	0110	339014	R\$ 10.500,00	VI GRS/ Porto Velho
2.1.4.18	Realizar Reuniões do PlanificaSUS com Grupo Condutor Regional 2021 em Porto Velho para alinhar Plano de Ação da Gestão do PlanificaSUS	3	Nº de Reuniões Realizadas.	Número	Plano de ação elaborado para o monitoramento das atividades da planificação.	"0000"	Sem Ônus	"0000"	"0000"	"0000"	Sem Ônus	VI GRS/ Porto Velho e SESAU
2.1.4.19	Realizar 08 oficinas de Tutoria com a participação do CONASS com as Regiões de Saúde Central, Vale do Guaporé e Cone Sul	8	Número de oficinas de Tutoria com as Regiões de Saúde Central, Vale do Guaporé e Cone Sul realizadas	Número	Profissionais da Atenção Básica e ambulatorial qualificados para atuarem como tutores	2084	R\$ 56.000,00	1118	0110	339014	R\$ 56.000,00	COSAD/GPES/ASTEC/GRSs e GCE
							R\$56.000,00 (superávit)	1118	0110	339014	R\$56.000,00 (superávit)	
2.1.4.20	Realizar 08 tutoriais regionalizadas nos municípios das Regiões de Saúde Central, Vale do Guaporé e Cone Sul que estão divididas em 4 Polos (1, 2, 3 e 4)	8	Número de tutorias regionalizadas nos municípios das Regiões de Saúde Central, Vale do Guaporé e Cone Sul realizadas	Número	Profissionais da Atenção Básica e ambulatorial qualificados para atuarem como tutores	2084	R\$ 22.000,00	1118	0110	339014	R\$ 22.000,00	COSAD/GPES/ASTEC/GRSs e GCE
							R\$22.000,00 (superávit)	1118	superávit	339014	R\$22.000,00 (superávit)	
2.1.4.21	Realizar 06 oficinas de Tutoria com a participação do CONASS com as Região de Saúde Café	6	Número de oficinas de tutoria com a Região de Saúde Café realizadas	Número	Profissionais da Atenção Básica e ambulatorial qualificados para atuarem como tutores	2084	R\$ 13.500,00	1118	0110	339014	R\$ 13.500,00	COSAD/GPES/ASTEC/GRSs e GCE
							R\$13.500,00 (superávit)	1118	superávit	339014	R\$13.500,00 (superávit)	
2.1.4.22	Realizar 02 tutorias regionalizadas nos municípios das Regiões de Saúde Café	2	Tutorias regionalizadas nos municípios da Região de Saúde Café realizadas	Número	Profissionais da Atenção Básica e ambulatorial qualificados para atuarem como tutores	2084	R\$ 5.000,00	1118	0110	339014	R\$ 5.000,00	COSAD/GPES/ASTEC/GRSs e GCE
							R\$5.000,00 (superávit)	1118	superávit	339014	R\$5.000,00 (superávit)	
2.1.4.23	Realizar o Acompanhamento nas unidades de expansão do município sede da Região de Saúde Central e Vale do Guaporé, Café (2 unidades por ano)	4	Número de Tutorias	Número	Fortalecimento da Atenção Primária à Saúde	"0000"	Sem Ônus	"0000"	"0000"	"0000"	Sem Ônus	I GRS de Ji-Paraná, II GRS/Cacoal
2.1.4.24	Realizar reunião do Grupo Condutor Regional Planificação das regiões Central, Vale do Guaporé e Café	3	Número de reuniões	Número	Fortalecimento da Atenção Primária à Saúde	"0000"	Sem Ônus	"0000"	"0000"	"0000"	Sem Ônus	I GRS de Ji-Paraná, II GRS/Cacoal

2.1.4.25	Apresentar na Comissão Intergestores Regional-CIR Central Vale do Guaporé, Café, a situação das Unidades Laboratório e de expansão.	3	Número de apresentações	Número	Fortalecimento da Atenção Primária à Saúde	"0000"	Sem Ônus	"0000"	"0000"	"0000"	Sem Ônus	I GRS de Ji-Paraná, II GRS/Cacoal
2.1.4.26	Realizar tutoria nos municípios da Região de Saúde do Café.	1	Nº de Tutorias Realizadas.	Número	Tutoria Realizadas.	2084	R\$ 1.875,00	1118	0110	339014	R\$ 1.875,00	II GRS/Cacoal
2.1.4.27	Realizar tutoria da Planificação nos 06 municípios do Cone Sul	2	Nº de relatórios Realizados.	Número	Reuniões Realizadas.	2084	R\$ 3.375,00	1118	0110	339014	R\$ 3.375,00	III GRS de Vilhena
							R\$3.375,00 (superávit)	1118	superávit	339014	R\$3.375,00 (superávit)	
2.1.4.28	Realizar reunião de tutoria mensal regionalizada com tutores da APS dos Municípios do Cone Sul para acompanhamento do plano de ação.	10	Nº de relatórios Realizados.	Número	Monitoramento Realizado.	"0000"	Sem Ônus	"0000"	"0000"	"0000"	Sem Ônus	III GRS de Vilhena e tutores APS
2.1.4.29	Realizar sensibilização e apoio técnico ao município de Vilhena quanto à organização do CREAMI.	10	Número de implantações de CREAMI	Número	Referência de alto risco de gestante e criança funcionando	"0000"	Sem Ônus	"0000"	"0000"	"0000"	Sem Ônus	III GRS de Vilhena e tutores AAE
2.1.4.30	Realizar Workshop do PlanificaSUS no polo 2 para capacitar trabalhadores da APS e AAE na Região Madeira Mamoré (Guajará Mirim)	2	Nº de Workshop Realizados	Número	Trabalhadores da região Madeira Mamoré da APS e AAE capacitados	2084	R\$ 2.625,00	1118	0110	339014	R\$ 2.625,00	VI GRS de Porto Velho e SESAU
							R\$2.625,00 (superávit)	1118	superávit	339014	R\$2.625,00 (superávit)	
2.1.4.31	Realizar Workshop do PlanificaSUS no polo 3 para capacitar trabalhadores da APS e AAE na Região Madeira Mamoré (Nova Mamoré)	2	Nº de Workshop Realizados.	Número	Trabalhadores da região Madeira Mamoré da APS e AAE capacitados	"0000"	Sem Ônus	"0000"	"0000"	"0000"	Sem Ônus	VI GRS de Porto Velho e SESAU
2.1.4.32	Monitorar o processo de trabalho das Equipes AB/MAC nos 5 municípios utilizando a estratégia da Planificação da APS.	2	Número de Visitas técnicas nos municípios	Número	Monitoramento realizado	2084	R\$ 5.625,00	1118	0110	339014	R\$ 5.625,00	VI GRS de Porto Velho e SESAU
							R\$5.625,00 (superávit)	1118	superávit	339014	R\$5.625,00 (superávit)	
2.1.4.33	Realizar Tutoria do PlanificaSUS nos 5 Municípios da região Madeira Mamoré para acompanhar implantação dos Micros e Macros processos nas UL's	10	Nº de Relatórios realizados.	Número	Profissionais da Atenção Básica e ambulatorial qualificados para atuarem como tutores	2084	R\$ 18.750,00	1118	0110	339014	R\$ 18.750,00	VI GRS de Porto Velho e SESAU
							R\$18.750,00 (superávit)	1118	superávit	339014	R\$18.750,00 (superávit)	

2.1.4.34	Realizar Reuniões do PlanificaSUS com Grupo Condutor Regional 2020 em Porto Velho para alinhar Plano de Ação da Gestão do PlanificaSUS.	6	Nº de Reuniões Realizadas.	Número	Plano de ação elaborado para o monitoramento das atividades da planificação.	"0000"	Sem Ônus	"0000"	"0000"	"0000"	Sem Ônus	VI GRS de Porto Velho e SESAU
<b>META 2.1.5 - Instituição de 01 Política de Cofinanciamento Estadual da Atenção Primária à Saúde.</b>							<b>META ANUALIZADA: 100%</b>		<b>INDICADOR DA META: Número de Políticas de Cofinanciamento Estadual da Atenção Primária à Saúde.</b>			
ID	AÇÃO ANUAL	META ANUAL DA AÇÃO	INDICADOR DA AÇÃO	UNIDADE DE MEDIDA	PRODUTO ESPERADO	VINCULAÇÃO PPA 2020-2023	ORÇAMENTO		QDD 2021			ÁREA RESPONSÁVEL
							Previsão de Recursos (R\$)	Ação Orçamentária LOA 2021	FONTE	ND	VALORES (R\$)	
2.1.5.1	Discutir com a gestão proposta para cofinanciamento da APS	1	Apresentação de proposta	Unidade	Proposta apresentada e aprovada	"0000"	Sem Ônus	"0000"	"0000"	"0000"	Sem Ônus	GPES/NÚCLEO APS/CAIS/ASTEC
2.1.5.2	Instituir a Política do Cofinanciamento da APS	4	Nº de repasses Realizados.	Unidade	Repassé trimestral realizado	2068	R\$ 8.000.000,00	2116	0110	334141	R\$ 8.000.000,00	Núcleo da Atenção Básica /GPES/SESAU
2.1.5.3	Monitorar os 52 Municípios conforme cobertura de ações e serviços de responsabilidade tripartite para Repasse do Cofinanciamento da APS.	52	Nº de Relatórios Realizados.	Unidade	Monitoramento Realizado	"0000"	Sem Ônus	"0000"	"0000"	"0000"	Sem Ônus	Núcleo da Atenção Básica /GPES/SESAU

### 3.3 Diretriz 3 - Implantação das Redes de Atenção à Saúde - RAS

**Quadro 4: DIRETRIZ 3 do PES 2020-2023 - Implantação das Redes de Atenção à Saúde – RAS**

DIRETRIZ 3 - Implantação das Redes de Atenção à Saúde - RAS													
OBJETIVO 3.1 - Implantar a Rede Materno Infantil.													
META 3.1.1 - Qualificação de 100% da Assistência Pré-Natal de Baixo e de Alto Risco.							META ANUALIZADA: 100%		INDICADOR DA META: Percentual de Capacitações das Diretrizes Assistenciais Realizadas.				
ID	AÇÃO ANUAL	META ANUAL DA AÇÃO	INDICADOR DA AÇÃO	UNIDADE DE MEDIDA	PRODUTO ESPERADO	VINCULAÇÃO PPA 2020-2023	ORÇAMENTO		QDD 2021			ÁREA RESPONSÁVEL	
							Previsão de Recursos (R\$)	Ação Orçamentária LOA 2021	FONTE	ND	VALORES (R\$)		
3.1.1.1	Realizar Oficina para construção da Pactuação Interfederativa com os municípios da Região de Saúde do Café	1	Nº de Capacitações Realizadas.	Número	Pactuação Interfederativa das Metas dos Indicadores de Saúde Municipal e Regional.	"0000"	Sem Ônus	"0000"	"0000"	"0000"	Sem Ônus	Coord. MI/GPES/SESAU	
META 3.1.2 - Qualificação de 100% da Assistência ao Parto de Baixo e de Alto Risco.							META ANUALIZADA: 100%		INDICADOR DA META: Percentual de Capacitações em Assistência ao Parto de Baixo e Alto Risco por Região de Saúde.				
ID	Qualificar os técnicos municipais para utilização das ferramentas de planejamento do SUS	META ANUAL DA AÇÃO	INDICADOR DA AÇÃO	UNIDADE DE MEDIDA	PRODUTO ESPERADO	VINCULAÇÃO PPA 2020-2023	ORÇAMENTO		QDD 2021			ÁREA RESPONSÁVEL	
							Previsão de Recursos (R\$)	Ação Orçamentária LOA 2021	FONTE	ND	VALORES (R\$)		
3.1.2.1	Realizar supervisão das salas de Vacinação das unidades de saúde dos municípios da Região de Saúde do Café	1	Nº de Capacitações Realizadas.	Número	Capacitação Realizada. "	"0000"	Sem Ônus	"0000"	"0000"	"0000"	Sem Ônus	Coord. MI/GPES/SESAU	
META 3.1.3 - Promoção 100% de qualificação em Assistência ao Recém-nascido e aos Egressos da Atenção Hospitalar de Alto Risco.							META ANUALIZADA: 100%		INDICADOR DA META: Percentual de Capacitações em Assistência ao Recém Nascido e aos Egressos por Região de Saúde.				
ID	AÇÃO ANUAL	META ANUAL DA AÇÃO	INDICADOR DA AÇÃO	UNIDADE DE MEDIDA	PRODUTO ESPERADO	VINCULAÇÃO PPA 2020-2023	ORÇAMENTO		QDD 2021			ÁREA RESPONSÁVEL	
							Previsão de Recursos (R\$)	Ação Orçamentária LOA 2021	FONTE	ND	VALORES (R\$)		

3.1.3.1	Capacitar em assistência ao recém-nascido e aos egressos os profissionais das 7 Regiões através de Encontros de Pediatria em plataforma virtual.	1	Nº de Capacitações Realizadas.	Número	Capacitação Realizada	"0000"	Sem Ônus	"0000"	"0000"	"0000"	Sem Ônus	Coord. MI/GPES/SESAU
<b>META 3.1.4 - Implantação de 01 Serviço de Atendimento em Assistência em Alto Risco Gestacional na Macrorregião II.</b>							<b>META ANUALIZADA: 01</b>		<b>INDICADOR DA META: Número de Serviço de Atendimento em Assistência em Alto Risco Gestacional.</b>			
ID	AÇÃO ANUAL	META ANUAL DA AÇÃO	INDICADOR DA AÇÃO	UNIDADE DE MEDIDA	PRODUTO ESPERADO	VINCULAÇÃO PPA 2020-2023	ORÇAMENTO		QDD 2021			ÁREA RESPONSÁVEL
							Previsão de Recursos (R\$)	Ação Orçamentária LOA 2021	FONTE	ND	VALORES (R\$)	
3.1.4.1	Elaborar um plano de ação para implantação dos Leitos de assistência de alto risco gestacional juntamente com a equipe da SESAU e SEMUSA Cacoal.	1	Construção do Plano	Número	Plano de Implantação realizado	"0000"	Sem Ônus	"0000"	"0000"	"0000"	Sem Ônus	COHREC GPES/SESAU
3.1.4.2	Realizar visita técnica na Macrorregião II para elaboração do diagnóstico situacional (2 técnicos e 1 motorista utilizando 3 diárias e meia)	1	Nº Relatórios Realizados	Número	Diagnóstico situacional realizado.	2068	R\$ 2.625,00	2882	0110	339014	R\$ 2.625,00	Coord. MI/GPES/SESAU
3.1.4.3	Elaborar um plano de implantação do Serviço de Atendimento em Assistência em Alto Risco Gestacional na Macrorregião II.	1	Nº de Relatórios Realizados	Número	Plano de Ação Elaborado.	"0000"	Sem Ônus	"0000"	"0000"	"0000"	Sem Ônus	Coord. MI/GPES/SESAU
<b>META 3.1.5 - Implantação de 10 Leitos de UTI Neonatal na Macrorregião II.</b>							<b>META ANUALIZADA: 10</b>		<b>INDICADOR DA META: Número de leitos de UTI neonatal implantados na macrorregião II.</b>			
ID	AÇÃO ANUAL	META ANUAL DA AÇÃO	INDICADOR DA AÇÃO	UNIDADE DE MEDIDA	PRODUTO ESPERADO	VINCULAÇÃO PPA 2020-2023	ORÇAMENTO		QDD 2021			ÁREA RESPONSÁVEL
							Previsão de Recursos (R\$)	Ação Orçamentária LOA 2021	FONTE	ND	VALORES (R\$)	
3.1.5.1	Elaborar um plano de ação para implantação dos Leitos de Leitos de UTI Neonatal juntamente com a equipe da SESAU e SEMUSA Cacoal.	1	Construção do Plano	Número	Plano de Implantação realizado	"0000"	Sem Ônus	"0000"	"0000"	"0000"	Sem Ônus	COHREC GPES/SESAU

3.1.5.2	Realizar visita técnica para monitoramento dos leitos de UTIneo implantados na Macrorregião II (2 técnicos e 1 motorista utilizando 3 diárias e meia)	1	Nº de Relatórios Realizados	Número	Diagnóstico situacional realizado.	2068	R\$ 2.625,00	2882	0110	339014	R\$ 2.625,00	Coorde. MI/GPES/SESAU	
<b>META 3.1.6 - Implantação de 01 Política de Contrapartida Estadual dos CREAMI em Funcionamento.</b>							<b>META ANUALIZADA: 100%</b>		<b>INDICADOR DA META:</b> Número Política de contrapartida Estadual dos CREAMI instituída.				
ID	AÇÃO ANUAL	META ANUAL DA AÇÃO	INDICADOR DA AÇÃO	UNIDADE DE MEDIDA	PRODUTO ESPERADO	VINCULAÇÃO PPA 2020-2023	ORÇAMENTO		QDD 2021			ÁREA RESPONSÁVEL	
							Previsão de Recursos (R\$)	Ação Orçamentária LOA 2021	FONTE	ND	VALORES (R\$)		
3.1.6.1	Elaborar junto com a ASTEC/SESAU a Política de Contrapartida Estadual dos CREAMI em Funcionamento.	1	Construção da Política.	Número	Política elaborada.	"0000"	Sem Ônus	"0000"	"0000"	"0000"	Sem Ônus	Coorde. MI/GPES/ASTEC/SESAU	
3.1.6.2	Implantar junto com a ASTEC/SESAU a Política de Contrapartida Estadual dos CREAMI em Funcionamento.	1	Política de Contrapartida Estadual dos CREAMI Instituída.	Número	Política Estadual implantada.	"0000"	Sem Ônus	"0000"	"0000"	"0000"	Sem Ônus	Coorde. MI/GPES/ASTEC/SESAU	
3.1.6.3	Instituir um cofinanciamento estadual para 03 CREAMIs (Centro Regional de Atenção Materno Infantil).	3	Número de CREAMI implantados.	Número	Cofinanciamento implantado	2068	R\$ 3.894.066,42	1118 (superavit)	0209	334141	R\$ 3.894.066,42	Coorde. MI/GPES/SESAU	
<b>OBJETIVO 3.2 - Reduzir a Mortalidade Materna e em Mulheres em Idade Fértil.</b>													
<b>META 3.2.1 - Reduzir em 5% ao Ano o Coeficiente de Mortalidade Materna, em Relação ao Ano Anterior.</b>							<b>META ANUALIZADA: 70,11</b> (dado parcial, coletado nascidos vivos no dia 23/11/2020)		<b>INDICADOR DA META:</b> Coeficiente de Mortalidade Materna.				
ID	AÇÃO ANUAL	META ANUAL DA AÇÃO	INDICADOR DA AÇÃO	UNIDADE DE MEDIDA	PRODUTO ESPERADO	VINCULAÇÃO PPA 2020-2023	ORÇAMENTO		QDD 2021			ÁREA RESPONSÁVEL	
							Previsão de Recursos (R\$)	Ação Orçamentária LOA 2021	FONTE	ND	VALORES (R\$)		
3.2.1.1	Realizar 1 encontro virtual para apresentação do trabalho realizado pelo Comitê Estadual de Mortalidade Materna Infantil	1	Nº de Reuniões realizadas	Número	Grupo técnico Instituído.	"0000"	Sem Ônus	"0000"	"0000"	"0000"	Sem Ônus	Coorde. MI/GPES/SESAU	

3.2.1.2	Implantação de 01 CEAMI (CENTRO ESTADUAL DE ATENÇÃO MATERNO INFANTIL) realizando adequações no atual ambulatório de gestação de	1	Número de CEAMI implantados.	Número	Implantação de 01 CEAMI em 2021	"0000"	Sem Ônus	"0000"	"0000"	"0000"	Sem Ônus	Coorde. MI/GPES/SESAU
<b>META 3.2.2</b> - Diminuir em 5% ao Ano o Parto Cesariana (gestantes SUS) no Estado, em Relação ao Ano Anterior.							<b>META ANUALIZADA:</b> 33% (dado parcial, coletado no dia 23/11/2020)		<b>INDICADOR DA META:</b> Proporção de Parto Cesariana em Relação ao Total de Partos Realizados no SUS.			
ID	AÇÃO ANUAL	META ANUAL DA AÇÃO	INDICADOR DA AÇÃO	UNIDADE DE MEDIDA	PRODUTO ESPERADO	VINCULAÇÃO PPA 2020-2023	ORÇAMENTO		QDD 2021			ÁREA RESPONSÁVEL
							Previsão de Recursos (R\$)	Ação Orçamentária LOA 2021	FONTE	ND	VALORES (R\$)	
3.2.2.1	Implementação de protocolos, normas e rotinas nas Maternidades do Estado para as 7 regiões de saúde através de treinamento em plataformas virtuais	1	Proporção de Parto Cesariana em Relação ao Total de Partos Realizados no SUS.	Proporção	Redução da taxa de cesárea	"0000"	Sem Ônus	"0000"	"0000"	"0000"	Sem Ônus	GPES-SESAU
<b>OBJETIVO 3.3</b> - Reduzir a Mortalidade Infantil.												
<b>META 3.3.1</b> - Redução em 2% ao Ano o Coeficiente de Mortalidade Infantil, em Relação ao Ano Anterior.							<b>META ANUALIZADA:</b> 11,8 (dado parcial, coletado no dia 23/11/2020)		<b>INDICADOR DA META:</b> Taxa de Mortalidade Infantil.			
ID	AÇÃO ANUAL	META ANUAL DA AÇÃO	INDICADOR DA AÇÃO	UNIDADE DE MEDIDA	PRODUTO ESPERADO	VINCULAÇÃO PPA 2020-2023	ORÇAMENTO		QDD 2021			ÁREA RESPONSÁVEL
							Previsão de Recursos (R\$)	Ação Orçamentária LOA 2021	FONTE	ND	VALORES (R\$)	
3.3.1.1	Capacitar em Assistência Pré-natal de alto risco os profissionais das 7 Regiões realizando Encontros Obstetrícia utilizando plataforma virtual.	1	Nº de Capacitações Realizadas.	Número	Profissionais Capacitadas.	"0000"	Sem Ônus	"0000"	"0000"	"0000"	Sem Ônus	I GRS/Ji-Paraná -Grupo Condutor; II GRS/Cacoal - Grupo Condutor; IV GRS/Ariquemes -Grupo Condutor
3.3.1.2	Realizar Oficina de AIDPI - Atenção Integral nas Doenças Prevalentes na Infância, para os profissionais	1	Nº de profissionais Capacitados	Número	Profissionais capacitados em AIDPI	2068	R\$ 33.843,50	2882	0110	339039	R\$ 26.443,50	Coorde. MI/GPES/SESAU/ MINISTÉRIO DA SAÚDE



	das 7 Regiões (30 profissionais). (Auditório, hospedagem, alimentação e material gráfico)									339030	R\$ 7.400,00	
3.3.1.3	Capacitar em acompanhamento do crescimento e desenvolvimento infantil, e ficha de estratificação de risco da criança os profissionais das 7 Regiões através de oficinas virtuais.	1	Nº de Capacitações Realizadas	Número	Capacitação Realizada.	"0000"	Sem Ônus	"0000"	"0000"	"0000"	Sem Ônus	Coorde. MI/GPES/SESAU
3.3.1.4	Realizar 01 (uma) campanha educativa/informativa de Incentivo ao Aleitamento Materno e Doação de Leite Materno em plataforma virtual.	1	Nº de Campanhas Realizadas	Número	Campanha Realizada.	"0000"	Sem Ônus	"0000"	"0000"	"0000"	Sem Ônus	Coorde. MI/GPES/SESAU
3.3.1.5	Implantar Protocolo Estadual de Atenção Integral à Saúde da Criança e Produzir 450 unidades deste Protocolo	450	Nº de Protocolos produzidos	Número	Protocolo implantado	2068	R\$ 18.000,00	2882	0110	339030	R\$ 18.000,00	GPES-SESAU
3.3.1.6	Adequação da ambiência para o Núcleo de Neonatologia e o transporte intra hospitalar neonatal no HBAP (Aquisição de 13 poltronas destinadas ao Método Canguru e 64 poltronas convencionais, destinadas à sala de convivência das mães e leitos de UCIN e UTI Neonatal, 20 banheiras para recém-nascidos, disponibilizar armários com cadeados para guarda dos pertences das mães e 02 incubadoras de transporte intra hospitalar neonatal)	98	Número de materiais permanentes adquiridos para atendimento neonatal	Número	Atendimento neonatal fortalecido	2070	R\$ 100.400,00	1615	0110	449052	R\$ 100.400,00	HBAP
3.3.1.7	Equipar UTI Neonatal do HBAP, de acordo com a legislação vigente (Adquirir 01 gasômetro; 02 incubadoras do transporte intra hospitalar; 25 incubadoras umidificadas)	28	Número de equipamentos adquiridos	Número	UTI Neonatal equipada	2070	R\$ 540.000,00	1615	0110	449052	R\$ 540.000,00	HBAP

**OBJETIVO 3.4 - Implantar a Rede de Atenção às Condições Crônicas.**

**META 3.4.1 - Implantação do Plano Estadual de Atenção em Oncologia.**

**META ANUALIZADA: 1**

**INDICADOR DA META: Número Plano Estadual de Atenção em Oncologia Implantado.**

ID	AÇÃO ANUAL	META ANUAL	INDICADOR DA AÇÃO	UNIDADE	PRODUTO	VINCULAÇÃO	ORÇAMENTO	QDD 2021	ÁREA RESPONSÁVEL
----	------------	------------	-------------------	---------	---------	------------	-----------	----------	------------------

		DA AÇÃO		DE MEDIDA	ESPERADO	PPA 2020-2023	Previsão de Recursos (R\$)	Ação Orçamentária LOA 2021	FONTE	ND	VALORES (R\$)	
3.4.1.1	Monitorar e fiscalizar o Plano de Trabalho do Hospital Daniel Comboni - Hospital Regional de Cacoal.	4	Nº de Relatórios Realizados	Número	Garantir que as metas qualitativas sejam alcançadas	"0000"	Sem Ônus	"0000"	"0000"	"0000"	Sem Ônus	UNACON /HRC
3.4.1.2	Divulgar o novo Plano Estadual de Atenção Oncológica aos 52 municípios e Ministério da Saúde.	1	Divulgar o Plano Estadual da Oncologia	Número	Divulgação da rede de atenção oncológica	"0000"	Sem Ônus	"0000"	"0000"	"0000"	Sem Ônus	Coord. Crônicas/ GPES/ SESAU
3.4.1.3	Realizar encontro para implantação de fluxos do serviço de oncologia ofertados para os profissionais médicos atuando no serviço	1	Nº de fluxos implantados	Número	Aumentar o percentual de mulheres com rastreamento para CA Útero.	"0000"	Sem Ônus	"0000"	"0000"	"0000"	Sem Ônus	UNACON /HRC
3.4.1.4	Monitorar Plano Operativo do Hospital do Amor/ São Pellegrino - Hospital de Base/ Daniel Comboni - Regional de Cacoal (Supervisionando as metas físicas).	1	Nº de Relatórios realizados	Número	Garantir que as metas quali quantitativas sejam alcançadas.	"0000"	Sem Ônus	"0000"	"0000"	"0000"	Sem Ônus	Coord. Crônicas/ GPES/ SESAU
3.4.1.5	Monitorar a produção e o funcionamento dos laboratórios anatomopatológicos através do SISCAM e RHC	1	Nº de Relatórios Realizados	Número	Acompanhar o fluxo de atendimento nos municípios para garantir um atendimento de qualidade	"0000"	Sem Ônus	"0000"	"0000"	"0000"	Sem Ônus	UNACON /HRC
3.4.1.6	Capacitar em "Diagnóstico precoce do câncer" os profissionais das 7 Regiões através da Semana Integrada de DCNT.	1	Nº de Capacitações Realizadas.	Número	Aumentar o percentual de mulheres com rastreamento para CA Utero e de mama.	2068	R\$ 58.256,00	2882	0110	339039	R\$ 30.000,00	Coord. Crônicas/ GPES/ SESAU
										339030	R\$ 28.256,00	
3.4.1.7	Implementar a Unidade de Monitoramento Externo de Controle de Qualidade- UMEC/LACEN.	1	Nº de Relatórios realizados.	Número	Garantir a qualidade do exame realizado.	"0000"	Sem Ônus	"0000"	"0000"	"0000"	Sem Ônus	Coord. Crônicas/ GPES/ SESAU
3.4.1.8	Fomentar a implantação do serviço de ozonioterapia para tratamento da dor crônica	1	Nº de Relatórios realizados.	Número	Garantir a melhora do quadro clínico de pacientes crônicos	2068	R\$ 190.840,00	2882	0110	339030	R\$ 45.000,00	Coord. Crônicas/ GPES/ SESAU
										339039	R\$ 145.840,00	

3.4.1.9	Atualizar e capacitar os profissionais das 7 Regiões no Sistema de Informação do Câncer - SISCAN.	1	Nº de Relatórios realizados.	Número	Atualizar e aumentar o nível de conhecimento do sistema para melhorar a alimentação das informações de rastreamento do câncer de mama e do colo uterino	2068	R\$ 8.250,00	2882	0110	339014	R\$ 8.250,00	Coord. Crônicas/ GPES/ SESAU
3.4.1.10	Realizar Monitoramento in loco dos Municípios com programa do tabagismo implantado	20	Nº de Municípios Monitorados no ano	Número	Implantação do Programa nos Municípios e Utilização correta das medicações	2068	R\$ 11.750,00	2882	0110	339014	R\$ 11.750,00	GPES/TABAGISMO/SESAU
3.4.1.11	Realizar encontro para implantação de fluxos do serviço de oncologia ofertados para os profissionais médicos atuando no serviço	1	Nº de fluxos implantados	Número	Aumentar o percentual de mulheres com rastreamento para CA Útero.	"0000"	Sem Ônus	"0000"	"0000"	"0000"	Sem Ônus	UNACON*/HEURO
<b>META 3.4.2 -</b> Elaboração de 01 Diretriz Estadual de Hipertensão Arterial Sistêmica - HAS e Diabetes Mellitus -DM							<b>META ANUALIZADA: 1</b>		<b>INDICADOR DA META:</b> Número de Diretriz Estadual de HAS e DM Elaborada.			
ID	AÇÃO ANUAL	META ANUAL DA AÇÃO	INDICADOR DA AÇÃO	UNIDADE DE MEDIDA	PRODUTO ESPERADO	VINCULAÇÃO PPA 2020-2023	ORÇAMENTO		QDD 2021			ÁREA RESPONSÁVEL
							Previsão de Recursos (R\$)	Ação Orçamentária LOA 2021	FONTE	ND	VALORES (R\$)	
3.4.2.1	Realizar diagnóstico situacional da Rede de Atenção à pessoa com Hipertensão Arterial e Diabetes Mellitus.	1	Diagnóstico Situacional	1	Diagnóstico Situacional realizado.	"0000"	Sem Ônus	"0000"	"0000"	"0000"	Sem Ônus	POC
3.4.2.2	Instituir o grupo condutor Multiprofissional para a organização da linha de cuidados da Hipertensão Arterial e Diabetes Mellitus.	1	Nº de grupo condutor instituído	1	Grupo condutor instituído e portariado.	"0000"	Sem Ônus	"0000"	"0000"	"0000"	Sem Ônus	POC
3.4.2.3	Elaborar Protocolo Estadual de Atendimento à pessoa com Hipertensão Arterial e Diabetes Mellitus.	0	Número de Protocolo Estadual elaborado	Número	Protocolo Estadual elaborado.	"0000"	Sem Ônus	"0000"	"0000"	"0000"	Sem Ônus	Coorde. Crônicas/GPES/ SESAU

3.4.2.4	Capacitar em "Atenção à Portadores Hipertensão e Diabetes Mellitus." para os profissionais da Policlínica Oswaldo Cruz.	1	Nº de Capacitações Realizadas.	1	Capacitação Realizada.	"0000"	Sem Ônus	"0000"	"0000"	"0000"	Sem Ônus	POC
3.4.2.5	Instituir o grupo condutor Multiprofissional para a organização da linha de cuidados da Hipertensão Arterial e Diabetes Mellitus	1	Nº de grupo condutor instituído	Número	Grupo condutor instituído e portariado.	"0000"	Sem Ônus	"0000"	"0000"	"0000"	Sem Ônus	Coord. Crônicas/ GPES/ SESAU
3.4.2.6	Elaborar Protocolo Estadual de Atendimento à pessoa com Hipertensão Arterial e Diabetes Mellitus.	1	Número de Protocolo Estadual elaborado	Número	Protocolo Estadual elaborado.	"0000"	Sem Ônus	"0000"	"0000"	"0000"	Sem Ônus	Coord. Crônicas/ GPES/ SESAU
3.4.2.7	Realizar Capacitação em "Atenção à Portadores de Hipertensão e Diabetes" para os profissionais das 7 Regiões através da Semana Integrada de DCNT	1	Nº de Capacitações Realizadas	Número	Atualização profissional e prevenção de complicações clínicas.	2068	R\$ 58.256,00	2882	0110	339039	R\$ 30.000,00	Coord. Crônicas/ GPES/ SESAU
										339030	R\$ 28.256,00	
<b>META 3.4.3 - Elaboração de 01 Diretriz Estadual de Atenção à Portadores de Insuficiência Renal.</b>							<b>META ANUALIZADA: 01</b>		<b>INDICADOR DA META: Número de Diretriz Estadual de Atenção à Portadores de Insuficiência Renal.</b>			
ID	AÇÃO ANUAL	META ANUAL DA AÇÃO	INDICADOR DA AÇÃO	UNIDADE DE MEDIDA	PRODUTO ESPERADO	VINCULAÇÃO PPA 2020-2023	ORÇAMENTO		QDD 2021			ÁREA RESPONSÁVEL
							Previsão de Recursos (R\$)	Ação Orçamentária LOA 2021	FONTE	ND	VALORES (R\$)	
3.4.3.1	Capacitação e treinamento de servidores visando aprimoramento das práticas e ampliação do quadro de servidores capacitados para a realização de hemodiálise	1	Nº de relatórios realizados	Número	Melhoria no atendimento aos pacientes hemodialíticos e ampliação do número de servidores capacitados para realizar o procedimento	"0000"	Sem Ônus	"0000"	"0000"	"0000"	Sem Ônus	HRC
3.4.3.2	Realizar diagnóstico situacional da Rede de Atenção ao paciente com Doença Renal Crônica.	1	Nº de relatórios realizados	Número	Diagnóstico Situacional realizado.	"0000"	Sem Ônus	"0000"	"0000"	"0000"	Sem Ônus	Rede de Crônicas/ GPES/SESAU
3.4.3.3	Atualização dos Protocolos Operacionais	1	Divulgação dos protocolos na intranet.	Número	Protocolos atualizados	"0000"	Sem Ônus	"0000"	"0000"	"0000"	Sem Ônus	HRC

3.4.3.4	Elaborar a Linha de Cuidados ao Paciente com Doença Renal Crônica.	1	Construção da Linha de cuidado.	Número	Linha de Cuidado Elaborada.	"0000"	Sem Ônus	sem ônus	"sem ônus	sem ônus	Sem Ônus	Rede de Crônicas/ GPES/SESAU/CDA
3.4.3.5	Elaborar Protocolo Estadual para atendimento aos pacientes com Doença Renal Crônica.	1	Nº de Protocolo Estadual elaborado	Número	Protocolo Estadual elaborado.	"0000"	Sem Ônus	"0000"	"0000"	"0000"	Sem Ônus	Rede de Crônicas/ GPES/SESAU
3.4.3.6	Garantir tratamento aos portadores de insuficiência renal crônica	12	Nº de repasses	Número	Garantir o tratamento aos portadores de DRC	2068	R\$ 15.132.984,00	4004	0209	339039	R\$ 15.132.984,00	SESAU/CDA/Rede de Crônicas/ GPES
3.4.3.7	Capacitação e treinamento de servidores visando aprimoramento das práticas e ampliação do quadro de servidores capacitados para a realização de hemodiálise	1	Nº de relatórios realizados	Número	Melhoria no atendimento aos pacientes hemodiáliticos e ampliação do número de servidores capacitados para realizar o procedimento	"0000"	Sem Ônus	"0000"	"0000"	"0000"	Sem Ônus	HEURO
3.4.3.8	Ampliação do quadro de servidores do setor de Nefrologia-COHREC, devido implantação do serviço de hemodiálise na UTI-HEURO e CENTRAL de AGUDOS-HRC.	7 técnicos em enfermagem, 3 enfermeiros (ideal com especialização em nefrologia), 3 médicos Nefrologistas	Número de recursos humanos contratados	Número	Capacidade Operacional	1015	R\$ 796.188,05	AUX. 2091 - REMUN. 2234	110	319011 339046 339049	R\$ 727.860,05 R\$ 40.248,00 R\$ 28.080,00	SESAU-CRH
3.4.3.9	Atualização dos Protocolos Operacionais	1	Divulgação dos protocolos na intranet.	Número	Protocolos atualizados	"0000"	Sem Ônus	"0000"	"0000"	"0000"	Sem Ônus	HEURO
<b>META 3.4.4 - Implantação de 02 Ambulatórios Macrorregionais de Atenção à Hipertensão Arterial Sistêmica - HAS e Diabetes Mellitus - DM no Modelo de Atenção às Condições Crônicas.</b>							<b>META ANUALIZADA: 01</b>			<b>INDICADOR DA META:</b> Número de Ambulatórios Macrorregionais de Atenção à Hipertensão Arterial Sistêmica - HAS e Diabetes Mellitus - DM no Modelo de Atenção às Condições Crônicas.		
ID	AÇÃO ANUAL	META ANUAL DA AÇÃO	INDICADOR DA AÇÃO	UNIDADE DE MEDIDA	PRODUTO ESPERADO	VINCULAÇÃO PPA 2020-2023	ORÇAMENTO		QDD 2021			ÁREA RESPONSÁVEL
							Previsão de Recursos (R\$)	Ação Orçamentária LOA 2021	FONTE	ND	VALORES (R\$)	

3.4.4.1	Executar o plano de ação elaborado para implantação do Ambulatório de Atenção à HAS e DM, da Macrorregião I na POC.	1	Nº de relatórios realizados	Número	Ambulatório implantado	"0000"	Sem Ônus	"0000"	"0000"	"0000"	Sem Ônus	Rede de Crônicas/ GPES/SESAU/VI GRS/POC	
<b>META 3.4.5</b> - Redução de 2% ao Ano da Mortalidade Prematura por Doenças Crônicas não Transmissíveis.							<b>META ANUALIZADA:</b> 256,69 (RESULTADO EM 2019 foi de 261,93, em 2020 os dados são parciais por isso foi calculado com base no ano de 2019)		<b>INDICADOR DA META:</b> Taxa de Mortalidade Prematura (de 30 a 69 anos) por Doenças Crônicas não Transmissíveis.				
ID	AÇÃO ANUAL	META ANUAL DA AÇÃO	INDICADOR DA AÇÃO	UNIDADE DE MEDIDA	PRODUTO ESPERADO	VINCULAÇÃO PPA 2020-2023	ORÇAMENTO		QDD 2021			ÁREA RESPONSÁVEL	
							Previsão de Recursos (R\$)	Ação Orçamentária LOA 2021	FONTE	ND	VALORES (R\$)		
3.4.5.1	Realizar 6 reuniões de Sensibilização por videoconferência, com técnicos Municipais do Cone Sul referente a rede das DCNTs	7	Nº de Reuniões Realizadas.	Número	Reuniões Realizadas.	"0000"	Sem Ônus	"0000"	"0000"	"0000"	Sem Ônus	III GRS de Vilhena AB, Epidemiologia e Ed. Permanente	
3.4.5.2	Implantar 7 grupos Técnicos Interdisciplinares Municipais da Região Cone Sul no acompanhamento da rede DCNTs	7	Nº de grupos Implantados	Número	Grupos Implantados.	"0000"	Sem Ônus	"0000"	"0000"	"0000"	Sem Ônus	III GRS de Vilhena AB, Epidemiologia e Ed. Permanente	
3.4.5.3	Realizar monitoramento regional virtual dos Grupos Técnicos Municipais da Rede de DCNTs.	7	Nº de relatórios realizados.	Número	Monitoramento Realizado	"0000"	Sem Ônus	"0000"	"0000"	"0000"	Sem Ônus	III GRS de Vilhena AB, Epidemiologia e Ed. Permanente	
3.4.5.4	Fomentar a política de premiação de alcance de meta de rastreamento do câncer de colo do útero e de mama por município (Moção de Aplausos/ Certificados/ CIB).	1	Nº de Relatórios Realizados.	Número	Política Instituída.	"0000"	Sem Ônus	"0000"	"0000"	"0000"	Sem Ônus	Rede de Crônicas/ GPES/SESAU	
3.4.5.5	Monitorar quadrimestralmente o percentual esperado de mulheres a serem rastreadas para CA de mama e Colo de Útero em cada município através dos sistemas de informação do Ministério da Saúde.	3	Nº de Relatórios realizados	Número	Monitoramento Realizado.	"0000"	Sem Ônus	"0000"	"0000"	"0000"	Sem Ônus	Rede de Crônicas/ GPES/SESAU	
3.4.5.6	Elaborar Plano Estadual da Linha de Cuidados a Pessoas com Sobrepeso e Obesidade.	1	Número de Plano Estadual elaborado	Número	Plano estadual elaborado	"0000"	Sem Ônus	"0000"	"0000"	"0000"	Sem Ônus	Rede de Crônicas/ GPES/SESAU	

3.4.5.7	Elaborar Protocolo Estadual de Atendimento à população com Sobrepeso e Obesidade no ambulatório especializado de média e alta complexidade	1	Número de Protocolo elaborado	Número	Protocolo Estadual elaborado	"0000"	Sem Ônus	"0000"	"0000"	"0000"	Sem Ônus	Rede de Crônicas/ GPES/SESAU
3.4.5.8	Realizar edital para CHAMAMENTO PÚBLICO, com o objetivo de captar apoio de pessoas jurídicas de direito privado, com ou sem fins lucrativos, para fornecimento gratuito de materiais de apoio e propaganda para às campanhas educativas e preventivas em 2021.	1	Nº de adesões	Número	financiamento das campanhas	"0000"	Sem Ônus	"0000"	"0000"	"0000"	Sem Ônus	Rede de Crônicas/ GPES/SESAU
3.4.5.9	Realizar reuniões de Sensibilização in loco com técnicos municipais do Cone Sul referente à rede das DCNTs.	2	Nº de Reuniões Realizadas.	Número	Reuniões Realizadas	"0000"	Sem Ônus	"0000"	"0000"	"0000"	Sem Ônus	III GRS de Vilhena AB,
3.4.5.10	Realizar reunião ITINERANTE de Sensibilização in loco com técnicos Municipais do Cone Sul referente a rede das DCNTs	1	Nº de Reuniões Realizadas.	Número	Reuniões Realizadas	"0000"	Sem Ônus	"0000"	"0000"	"0000"	Sem Ônus	III GRS de Vilhena AB, Epidemiologia e Ed. Permanente
3.4.5.11	Implantar grupos Técnicos Interdisciplinares Municipais da Região Cone Sul no acompanhamento da rede DCNTs	7	Nº de grupos Implantados	Número	Grupos Implantados	"0000"	Sem Ônus	"0000"	"0000"	"0000"	Sem Ônus	III GRS de Vilhena AB, Epidemiologia e Ed. Permanente
3.4.5.12	Realizar monitoramento regional dos Grupos Técnicos Municipais das DCNTs.	7	Nº de relatórios realizados.	Número	Monitoramento Realizado	"0000"	Sem Ônus	"0000"	"0000"	"0000"	Sem Ônus	III GRS de Vilhena AB, Epidemiologia e Ed. Permanente

**OBJETIVO 3.5 - Implantar a Rede de Urgência e Emergência.**

**META 3.5.1 - Construção de 02 Planos de Ações, um da Região do Café e outro da Zona da Mata.**

**META ANUALIZADA: 02**

**INDICADOR DA META: Número de Planos de Ação Regionais Construídos.**

ID	AÇÃO ANUAL	META ANUAL DA AÇÃO	INDICADOR DA AÇÃO	UNIDADE DE MEDIDA	PRODUTO ESPERADO	VINCULAÇÃO PPA 2020-2023	ORÇAMENTO		QDD 2021			ÁREA RESPONSÁVEL
							Previsão de Recursos (R\$)	Ação Orçamentária LOA 2021	FONTE	ND	VALORES (R\$)	
3.5.1.1	Participar das reuniões de construção do Plano de Ação da Rede de Urgência e Emergência da Região do Café	100%	Número de Plano da Região do Café construído	Número	Reorganização das portas de urgência e na implementação da rede de saúde	"0000"	Sem Ônus	"0000"	"0000"	"0000"	Sem Ônus	HEURO

3.5.1.2	Implantar o "Acolhimento com Classificação de Risco"	100%	Implantação de 100% da Classificação de Risco	Percentual	Percentual de Implantação	"0000"	Sem Ônus	"0000"	"0000"	"0000"	Sem Ônus	HEURO
3.5.1.3	Concluir o Plano de Ação da Região do Café	1	Conclusão do Plano de Ação	Número	Plano Implantado e Habilitação dos Hospitais.	"0000"	Sem Ônus	"0000"	"0000"	"0000"	Sem Ônus	Coorde. RUE/GPES/SESAU
3.5.1.4	Concluir o Plano de Ação da Rede de Urgência da Zona da Mata	1	Conclusão do Plano de Ação	Número	Plano Implantado e Habilitação da UPA e SAMU	"0000"	Sem Ônus	"0000"	"0000"	"0000"	Sem Ônus	Coorde. RUE/GPES/SESAU
3.5.1.5	Monitorar Rede de Urgência e Emergência (RUE) no Cone SUL através de visitas técnicas	1	Nº de Relatórios realizados	Número	Garantir a efetivação do plano de ação	2068	R\$ 3.375,00	2882	0110	339014	R\$ 3.375,00	Coorde. RUE/GPES/SESAU
3.5.1.6	Monitorar a Rede de Urgência Emergência (RUE) Zona da Mata e Zona do Café através de visitas técnicas.	2	Nº de Relatórios realizados	Número	Garantir a efetivação do plano de ação.	2068	R\$ 7.000,00	2882	0110	339014	R\$ 7.000,00	Coorde. RUE/GPES/SESAU
3.5.1.7	Monitorar o Serviço de Atendimento Móvel de Urgência-SAMU de Porto Velho através de visitas técnicas.	1	Nº de Relatórios realizados	Número	Garantir a efetivação do plano de ação.	"0000"	Sem Ônus	"0000"	"0000"	"0000"	Sem Ônus	Coorde. RUE/GPES/SESAU
3.5.1.8	Monitorar a UPA da Região Madeira Mamoré, Porto Velho e Jaci Paraná	1	Nº de Relatórios realizados	Número	Apoio as UPA's	2068	R\$ 375,00	2882	0110	339014	R\$ 375,00	Coorde. RUE/GPES/SESAU
3.5.1.9	Monitorar a UPA da Região Vale do Jamari (Ariquemes)	1	Nº de Relatórios realizados	Número	Apoio as UPA's	2068	R\$ 1.875,00	2882	0110	339014	R\$ 1.875,00	Coorde. RUE/GPES/SESAU
3.5.1.10	Monitorar a UPA da Região Zona da Mata (Rolim de Moura)	1	Nº de Relatórios realizados	Número	Apoio as UPA's	2068	R\$ 1.875,00	2882	0110	339014	R\$ 1.875,00	Coorde. RUE/GPES/SESAU
3.5.1.11	Monitoramento do SAMU na Região Vale do Jamari e manter a Contrapartida estadual do equipamento da rede de urgência - SAMU do município de Porto Velho e dos municípios da Região Vale do Jamari	R\$ 2.543.100,00	Valor Total Repassado	Número	Apoio ao SAMU	2084	R\$ 2.543.100,00	0253	0110	334141	R\$ 2.543.100,00	Coorde. RUE/GPES/FES/SESAU
3.5.1.12	Elaboração do estudo de viabilidade para construção da Nova Unidade Hospitalar de Urgência e Emergência estadual	1	Número de estudos de viabilidades entregues	1	Estudo de viabilidade construído	1015	R\$ 890.000,00	2087	0110	339039	R\$ 890.000,00	ASTEC-SESAU
<b>META 3.5.2 - Desenvolvimento ou Aquisição de 01 Software para Integrar os Serviços nos Três Níveis de Complexidade da Assistência (APS, AAE, Hospitalar).</b>							<b>META ANUALIZADA: 01</b>		<b>INDICADOR DA META: Número de Softwares de Integração dos Serviços (APS, AAE, Hospitalar).</b>			
ID	AÇÃO ANUAL	META ANUAL	INDICADOR DA AÇÃO	UNIDADE	PRODUTO	VINCULAÇÃO	ORÇAMENTO	QDD 2021		ÁREA RESPONSÁVEL		



		DA AÇÃO		DE MEDIDA	ESPERADO	PPA 2020-2023	Previsão de Recursos (R\$)	Ação Orçamentária LOA 2021	FONTE	ND	VALORES (R\$)	
3.5.2.1	Implantar o Prontuário eletrônico único na rede estadual	100%	Percentual de unidades de saúde com prontuário implantado	Percentual	Rede estadual de saúde com prontuário eletrônico implantado	1015	R\$ 25.000,00	2087	0110	339014	R\$ 25.000,00	CTI-SESAU
<b>META 3.5.3 - Construção de 01 Nova Unidade Hospitalar de Urgência e Emergência no Município na Macrorregião I em Porto Velho</b>							<b>META ANUALIZADA: PREENCHER</b>		<b>INDICADOR DA META: Percentual de Execução da Obra Conforme Cronograma Físico-financeiro da Obra.</b>			
ID	AÇÃO ANUAL	META ANUAL DA AÇÃO	INDICADOR DA AÇÃO	UNIDADE DE MEDIDA	PRODUTO ESPERADO	VINCULAÇÃO PPA 2020-2023	ORÇAMENTO		QDD 2021			ÁREA RESPONSÁVEL
							Previsão de Recursos (R\$)	Ação Orçamentária LOA 2021	FONTE	ND	VALORES (R\$)	
META SEM APURAÇÃO PARA O PERÍODO												
<b>META 3.5.4 - Reduzir 10% a Taxa de Mortalidade por Causas Externas.</b>							<b>META ANUALIZADA: 61,97</b> (Dados parciais até 30/11/2020) Nº residentes por causas externas/População Total residente x100.000		<b>INDICADOR DA META: Taxa de Mortalidade por Causas Externas Específicas (violências, intoxicação exógena e acidentes de trânsito).</b>			
ID	AÇÃO ANUAL	META ANUAL DA AÇÃO	INDICADOR DA AÇÃO	UNIDADE DE MEDIDA	PRODUTO ESPERADO	VINCULAÇÃO PPA 2020-2023	ORÇAMENTO		QDD 2021			ÁREA RESPONSÁVEL
							Previsão de Recursos (R\$)	Ação Orçamentária LOA 2021	FONTE	ND	VALORES (R\$)	
3.5.4.1	Monitorar a implantação do "Acolhimento com Classificação de Risco" no HICD, CEMETRON, HPSJPII e HEURO.	4	Nº de Relatórios realizados	Número	Reorganização das portas de urgência e na implementação da produção de saúde em rede.	"0000"	Sem Ônus	"0000"	"0000"	"0000"	Sem Ônus	Coorde. RUE/GPES/SESAU
3.5.4.2	Implantar os Núcleo de Acesso e Qualidade Hospitalar (NAQH's) no HB	1	Nº de Reuniões Realizadas.	Número	Núcleos Implantados	"0000"	Sem Ônus	"0000"	"0000"	"0000"	Sem Ônus	Coorde. RUE/GPES/SESAU
3.5.4.3	Efetivar o Grupo Condutor da Rede de Urgência e Emergência.	1	Nº de Reuniões Realizadas.	Número	Grupo Ativo e resolutivo.	"0000"	Sem Ônus	"0000"	"0000"	"0000"	Sem Ônus	Coorde. RUE/GPES/SESAU
<b>OBJETIVO 3.6 - Implementar a rede Psicossocial</b>												
<b>META 3.6.1 - Implementação de 01 Plano de Ação para a Atenção aos Usuários em Conflito com a Lei.</b>							<b>META ANUALIZADA: 02</b>		<b>INDICADOR DA META: Número de Plano de Ação para Atenção aos Usuários em Conflito com a Lei.</b>			

ID	AÇÃO ANUAL	META ANUAL DA AÇÃO	INDICADOR DA AÇÃO	UNIDADE DE MEDIDA	PRODUTO ESPERADO	VINCULAÇÃO PPA 2020-2023	ORÇAMENTO		QDD 2021			ÁREA RESPONSÁVEL
							Previsão de Recursos (R\$)	Ação Orçamentária LOA 2021	FONTE	ND	VALORES (R\$)	
3.6.1.1	Realizar Visitas Técnicas semestralmente para elaboração do Diagnóstico situacional das medidas de segurança em conflito com a Lei do Estado de Rondônia	2	Nº de Relatórios Realizados	Número	Diagnóstico situacional realizado.	"0000"	Sem Ônus	"0000"	"0000"	"0000"	Sem Ônus	GPES-SESAU/ SEJUS-GESAU
3.6.1.2	Assinar Termo de Adesão para implantação do serviço de avaliação e acompanhamento de medidas terapêuticas aplicáveis a pessoas com transtorno mental em conflito com a Lei.	1	Assinatura do Termo de Adesão	Número	Termo de Adesão assinado	"0000"	Sem Ônus	"0000"	"0000"	"0000"	Sem Ônus	GPES-SESAU/ SEJUS-GESAU
3.6.1.3	Realizar Oficina com equipe da EAP-Equipe de Avaliação e Acompanhamento das medidas terapêuticas aplicáveis às pessoas com Transtorno Mental em Conflito com a Lei, para orientação acerca das diretrizes, conceitos e métodos para atenção à pessoa com transtorno mental em conflito com a lei.	1	Nº de Oficinas Realizadas.	1	Capacitação Realizada.	"0000"	Sem Ônus	"0000"	"0000"	"0000"	Sem Ônus	GPES-SESAU/ SEJUSGESAU/SEAS
<b>META 3.6.2 - Implementação de 01 Plano de Ação para Enfrentamento da Violência Autoprovocada.</b>							<b>META ANUALIZADA: 01</b>		<b>INDICADOR DA META: Número de Plano de Ação para Enfrentamento da Violência Autoprovocada.</b>			
ID	AÇÃO ANUAL	META ANUAL DA AÇÃO	INDICADOR DA AÇÃO	UNIDADE DE MEDIDA	PRODUTO ESPERADO	VINCULAÇÃO PPA 2020-2023	ORÇAMENTO		QDD 2021			ÁREA RESPONSÁVEL
							Previsão de Recursos (R\$)	Ação Orçamentária LOA 2021	FONTE	ND	VALORES (R\$)	
3.6.2.1	Atualizar "O Plano Estadual de Prevenção e Posvenção do Suicídio na Rede de Atenção Psicossocial" nas 7 Regiões através de visitas técnicas presencial	1	PLANO atualizado	Número	Plano atualizado	2068	R\$ 34.959,60	2882	0209	339030	R\$ 34.959,60	Coorde. RAPS/ GPES/ SESAU

3.6.2.2	Implantar o Plano Estadual de Prevenção e Posvenção do Suicídio na Rede de Atenção Psicossocial nas 7 Regiões.	1	Nº de Relatórios Realizados.	Número	Monitoramento Realizado.	2068	R\$ 16.875,00	2882	0209	339014	R\$ 16.875,00	Coord. RAPS/ GPES/ SESAU
3.6.2.3	Realizar 02 Encontros Regionais de Saúde Mental e Atenção Básica em Ji Paraná e Cacoal.	2	2	Número	Encontros Regionais Realizados	2068	R\$ 6.750,00	2882	0209	339014	R\$ 6.750,00	Coord. RAPS/ GPES/ SESAU
<b>META 3.6.3 - Implementação de 01 Plano de Ação da Atenção aos Usuários de Álcool e Drogas.</b>							<b>META ANUALIZADA: 01</b>		<b>INDICADOR DA META: Número de Plano de Atenção para a Atenção aos Usuários de Álcool e Drogas.</b>			
ID	AÇÃO ANUAL	META ANUAL DA AÇÃO	INDICADOR DA AÇÃO	UNIDADE DE MEDIDA	PRODUTO ESPERADO	VINCULAÇÃO PPA 2020-2023	ORÇAMENTO		QDD 2021			ÁREA RESPONSÁVEL
							Previsão de Recursos (R\$)	Ação Orçamentária LOA 2021	FONTE	ND	VALORES (R\$)	
3.6.3.1	Realizar sensibilização e monitoramento aos municípios que possuem CAPS/Organização da rede.	1	Nº de relatórios realizados	Número	Rede implementada.	"0000"	Sem Ônus	"0000"	"0000"	"0000"	Sem Ônus	III GRS de Vilhena
3.6.3.2	Realizar monitoramento das equipes da rede Psicossocial.	6	Nº de relatórios realizados	Número	Rede implementada.	2087	R\$ 1.500,00	1015	0110	339014	R\$ 1.500,00	III GRS de Vilhena
3.6.3.3	Realizar sensibilização e monitoramento aos municípios que possuem CAPSad/Organização da rede.	1	Nº de relatórios realizados.	Número	Rede Implementada	"0000"	Sem Ônus	"0000"	"0000"	"0000"	Sem Ônus	VI GRS de Porto Velho e SESAU
3.6.3.4	Realizar monitoramento das equipes da rede Psicossocial.	3	Nº de relatórios realizados.	Número	Rede Implementada	"0000"	Sem Ônus	"0000"	"0000"	"0000"	Sem Ônus	todas GRS /SESAU / GPES
3.6.3.5	Incentivar a implantação CAPS em Candeias do Jamari e São Francisco	1	Nº de reunião	Número	reunião realizada	2068	R\$ 6.750,00	2882	0209	339014	R\$ 6.750,00	Coord. RAPS/ GPES/ SESAU
3.6.3.6	Realizar apoio institucional às equipes e municípios que possuem dispositivos da Rede de Atenção Psicossocial. Online	1	Nº de Relatórios Realizados.	Número	Apoio Realizado	"0000"	Sem Ônus	"0000"	"0000"	"0000"	Sem Ônus	Coord. RAPS/ GPES/ SESAU
3.6.3.7	Monitorar e avaliar as atividades de matriciamentos entre os CAPS e Atenção Básica, por meio de formulário eletrônico online	1	Nº de monitoramentos realizados	Número	Monitoramento Realizado	"0000"	Sem Ônus	"0000"	"0000"	"0000"	Sem Ônus	Coord. RAPS/ GPES/ SESAU
3.6.3.8	Realizar Oficina "Projeto terapêutico singular" os profissionais rede (1 profissional de cada CAPS: 21 TOTAL) através da Semana Integrada da APS.	2	Nº de Oficinas realizadas	Número	Oficina Realizada.	2068	R\$ 34.960,00	2882	0209	339039	R\$ 34.960,00	Coord. RAPS/ GPES/ SESAU

3.6.3.9	Realizar Oficina "Ações de Matriciamento sistemático/ SISPACTO 21" os profissionais rede (1 profissional de cada CAPS: 21 TOTAL) através da Semana Integrada da APS.	2	Nº de Oficinas realizadas	Número	Capacitação Realizada.	2068	R\$ 34.960,00	2882	0209	339039	R\$ 34.960,00	Coorde. RAPS/ GPES/ SESAU
3.6.3.10	Monitorar a execução do Projeto Técnico de implantação de 2 Residências Terapêuticas (Egressos de Medidas de Segurança e HB).	1	Nº de Residências implantadas	Número	Residências Implantadas	"0000"	Sem Ônus	"0000"	"0000"	"0000"	Sem Ônus	Coorde. RAPS/ GPES/ SESAU
3.6.3.11	Habilitar os leitos de Saúde Mental em Hospital Geral por Região de Saúde, junto ao Ministério da Saúde.	57	Nº de Leitos Habilitados	Número	Leitos Habilitados	"0000"	Sem Ônus	"0000"	"0000"	"0000"	Sem Ônus	Coorde. RAPS/ GPES/ SESAU/ MINISTÉRIO DA SAÚDE
3.6.3.12	Manter as comunidades terapêuticas contratadas para prestação de serviços de acolhimento de pessoas com uso abusivo de álcool e outras drogas Rondônia acolhe	12	Nº de Repasses realizados	Número	Custeio de vagas para acolhimento	2049	R\$ 1.881.600,00	4542	0110	339039	R\$ 1.881.600,00	CPOAD/GPES/CAIS/SESAU
3.6.3.13	Monitorar e fiscalizar as comunidades terapêuticas contratadas	7	Nº de monitoramentos/ fiscalização realizados	Número	Prestação de serviços de acolhimento	2049	R\$ 19.125,00	4542	0110	339014	R\$ 19.125,00	CPOAD/GPES/CAIS/SESAU

**OBJETIVO 3.7 - Implantar a Rede de Atenção à Pessoa com Deficiência.**

META 3.7.1 - Implementar 03 Oficinas Ortopédicas							META ANUALIZADA: 03	INDICADOR DA META: Número de Oficinas de Órteses e Próteses Implantadas.				
ID	AÇÃO ANUAL	META ANUAL DA AÇÃO	INDICADOR DA AÇÃO	UNIDADE DE MEDIDA	PRODUTO ESPERADO	VINCULAÇÃO PPA 2020-2023	ORÇAMENTO		QDD 2021			ÁREA RESPONSÁVEL
							Previsão de Recursos (R\$)	Ação Orçamentária LOA 2021	FONTE	ND	VALORES (R\$)	
3.7.1.1	Monitorar in loco os Municípios que possuem Oficina Ortopédica Fixa (Ji- Paraná/ Vilhena/ Porto Velho) e CER implantados.	1	Nº de Monitoramentos Realizados.	Número	Metas/ Serviços adequados.	2068	R\$ 6.875,00	2882	0110	339014	R\$ 6.875,00	GPES/ RAPD/ SESAU
META 3.7.2 - Ampliação em 85% as Habilitações dos Centros Especializados em Reabilitação.							META ANUALIZADA: 01	INDICADOR DA META: Número de CER com 3 ou mais Habilitações de Serviços.				
ID	AÇÃO ANUAL	META ANUAL	INDICADOR DA AÇÃO	UNIDADE	PRODUTO	VINCULAÇÃO	ORÇAMENTO		QDD 2021			ÁREA RESPONSÁVEL

		DA AÇÃO		DE MEDIDA	ESPERADO	PPA 2020-2023	Previsão de Recursos (R\$)	Ação Orçamentária LOA 2021	FONTE	ND	VALORES (R\$)	
3.7.2.1	Habilitar o Centro Especializado em Reabilitação - CER na modalidade Física e Intelectual, junto ao Ministério de Saúde.	1	Nº de Habilitações Realizadas.	Número	Modalidades Habilitadas.	"0000"	Sem Ônus	"0000"	"0000"	"0000"	Sem Ônus	GPES/ RAPD/ SESAU
3.7.2.2	Monitorar e avaliar os Centros Especializados em Reabilitação da RCPD - Rede de Cuidados da Pessoa com Deficiência, por meio dos sistemas de informação do Ministério da Saúde.	4	Nº de Monitoramentos Realizados	Número	Monitoramento Realizado	"0000"	Sem Ônus	"0000"	"0000"	"0000"	Sem Ônus	GPES/ RAPD/ SESAU

**OBJETIVO 3.8 -Promover Atenção Integral de Saúde nas Políticas Transversais.**

**META 3.8.1 - Garantia Assistência nos Três Níveis de Atenção às Pessoas em Situação de Vulnerabilidade, por meio da criação de 01 plano de ação.**

**META ANUALIZADA: 01**

**INDICADOR DA META: Número de Planos de Ação para Atenção às Pessoas em Situação de Vulnerabilidade.**

ID	AÇÃO ANUAL	META ANUAL DA AÇÃO	INDICADOR DA AÇÃO	UNIDADE DE MEDIDA	PRODUTO ESPERADO	VINCULAÇÃO PPA 2020-2023	ORÇAMENTO		QDD 2021			ÁREA RESPONSÁVEL
							Previsão de Recursos (R\$)	Ação Orçamentária LOA 2021	FONTE	ND	VALORES (R\$)	
3.8.1.1	Elaborar Plano Estadual de Atenção à Saúde para as Populações contempladas pela política de Equidade: Negra, LGBTQI+, de Saúde do Estado (material gráfico sobre prevenção de agravos incluso)	1	Número de Planos de Atenção à Saúde elaborados	Número	Plano Elaborado.	2034	R\$ 2.706,80	4011	0110	339030	R\$ 2.706,80	GPES/ APS/ SESAU
3.8.1.2	Promover a implantação e acompanhar o Comitê da população LGBTQI+	1	Nº de Comitê Instituído.	Número	Comitê implantado	"0000"	Sem Ônus	"0000"	"0000"	"0000"	Sem Ônus	GPES/ APS/ SESAU
3.8.1.3	Promover a implantação e acompanhar o Comitê da população Negra.	1	Nº de Comitê Instituído.	Número	Comitê implantado	"0000"	Sem Ônus	"0000"	"0000"	"0000"	Sem Ônus	GPES/ APS/ SESAU
3.8.1.4	Elaborar um plano de ação para o fortalecimento da Vigilância em Saúde na Fronteira.	1	Nº de Relatórios Realizados	Número	Plano de Ação Realizado.	"0000"	Sem Ônus	"0000"	"0000"	"0000"	Sem Ônus	GPES/ USSFWB/ SESAU
3.8.1.5	Realizar Ação de Saúde no âmbito das Políticas voltadas a segmentos em situação de vulnerabilidade social (Povos indígenas, ribeirinho e Quilombolas), através do Barco Walter Bártolo.	4	Nº de Relatórios Realizados.	Número	Ação Realizada.	1015	R\$ 554.325,00 (FECOEP)	2087	0117	339014	R\$ 554.325,00 (FECOEP)	GPES/ USSFWB/ SESAU
		2	Nº de Relatórios Realizados.	Número	Ação Realizada.	2034	R\$ 256.875,00 (EMENDA FEDERAL)	4011	0609	339014	R\$ 256.875,00 (EMENDA FEDERAL)	GPES/ USSFWB/ SESAU

3.8.1.6	Viabilizar o funcionamento e deslocamento do Barco WALTER BARTOLO (Reserva orçamentária, manutenção, combustível e insumos).	1	Nº de viagens realizadas conforme programação.	Número	Viagens Programadas realizadas	2034	R\$ 400.000,00	4011	0110	339030	R\$ 400.000,00	GPES/ USSFWB/ SESAU
---------	------------------------------------------------------------------------------------------------------------------------------	---	------------------------------------------------	--------	--------------------------------	------	----------------	------	------	--------	----------------	---------------------

### 3.4 Diretriz 4 - Transversalização das Ações de Vigilância em Saúde

**Quadro 5: DIRETRIZ 4 do PES 2020-2023 - Transversalização das Ações de Vigilância em Saúde**

DIRETRIZ 4 - Transversalização das Ações de Vigilância em Saúde													
OBJETIVO 4.1 – Reduzir os Riscos e Agravos à Saúde da População, por meio das ações da Vigilância Epidemiológica, Ambiental em Saúde, Sanitária e Saúde do Trabalhador													
META 4.1.1 - Reduzir para 45 (ou 5% ao ano) os casos novos de sífilis congênita em menores de um ano.							META ANUALIZADA: 5%		INDICADOR DA META: Número de casos novos de sífilis congênita em menores de um ano de idade				
ID	AÇÃO ANUAL	META ANUAL DA AÇÃO	INDICADOR DA AÇÃO	UNIDADE DE MEDIDA	PRODUTO ESPERADO	VINCULAÇÃO PPA 2020-2023	ORÇAMENTO		QDD 2021			ÁREA RESPONSÁVEL	
							Previsão de Recursos (R\$)	Ação Orçamentária LOA 2021	FONTE	ND	VALORES (R\$)		
4.1.1.1	Realizar Oficina para construção da Pactuação Interfederativa com os municípios da Região de Saúde do Café	01 campanha	Realizar evento	número	Pactuação Interfederativa das Metas dos Indicadores de Saúde Municipal e Regional.	2023	R\$ 31.024,00	2263	209	339032	R\$ 31.024,00	AGEVISA /AIDS/IST	
4.1.1.2	Realizar Visitas Técnicas para monitoramento dos Indicadores Estaduais de Pactuação Interfederativa (SISPACTO) dos municípios da Região de Saúde do Café	01 Ação	Realizar evento	percentual	Profissionais capacitados	2023	R\$ 4.100,00	2096	209	339014	R\$ 2.000,00		
										339039	R\$ 2.100,00		
4.1.1.3	Aquisição insumos laboratoriais para o exame de VDRL.	01 aquisição	Aquisição de material	número	Ampliar a divulgação da Agevisa	2023	R\$ 25.000,00	2263	209	339030	R\$ 25.000,00		
4.1.1.4	Realizar supervisão das salas de Vacinação das unidades de saúde dos municípios da Região de Saúde do Café	03 matriciamentos	Realizar Matriciamento	número	Ampliação das ações de Vigilância	2023	R\$ 13.800,00	2263	209	339014	R\$ 13.800,00		
META 4.1.2 - Aumentar para 206.941 (ou 15% ao ano) a realização de testes rápidos para HIV, Sífilis e hepatites B e C									INDICADOR DA META: Número de testes rápidos para HIV, Sífilis e hepatites B e C realizados.				
ID	AÇÃO ANUAL	META ANUAL DA AÇÃO	INDICADOR DA AÇÃO	Considerações quanto a execução ou não da ação	PRODUTO ESPERADO	VINCULAÇÃO PPA 2020-2023	ORÇAMENTO		QDD 2021			ÁREA RESPONSÁVEL	
							Previsão de Recursos (R\$)	Ação Orçamentária LOA 2021	FONTE	ND	VALORES (R\$)		
4.1.2.1	Aumentar em 15% ao ano a realização de testes rápidos para HIV, Sífilis e hepatites B e C no Hospital	15%	percentual de aumento de testes rápidos realizados	Percentual	quantidade de servidores vacinados	"0000"	Sem Ônus	"0000"	"0000"	"0000"	Sem Ônus	HRC	

4.1.2.2	Aumentar em 15% ao ano a realização de testes rápidos para HIV, Sífilis e hepatites B e C no Hospital	15%	percentual de aumento de testes rápidos realizados	Percentual	quantidade de servidores vacinados	"0000"	Sem Ônus	"0000"	"0000"	"0000"	Sem Ônus	HEURO
4.1.2.3	Campanha no Carnaval sobre a prevenção do HIV, Sífilis e Hepatite B/C.	01 campanha	Realizar campanha	número	Redução do índice	2023	R\$ 25.024,00	2263	209	339032	R\$ 25.024,00	AGEVISA/AIDS/IST
4.1.2.4	Campanha Estadual dezembro Vermelho 1º dezembro dia Mundial de Luta Contra a Aids	01 campanha	Campanha realizada	número	Redução do índice	2023	R\$ 32.023,00	2263	209	339032	R\$ 32.023,00	
4.1.2.5	Entrega de insumos de Teste Rápido e Preservativos nas 5 GRS	100 % GRS's	Aquisição de material	número	Ampliar a divulgação da Agevisa	2023	R\$ 80.172,00	2263	209	339014	R\$ 80.172,00	
<b>META 4.1.3.</b> Reduzir a zero o número de casos novos de Aids em menores de 5 anos.							<b>META ANUALIZADA:</b> 80%			<b>INDICADOR DA META:</b> Número de casos novos de Aids em menores de 5 anos		
ID	AÇÃO ANUAL	META ANUAL DA AÇÃO	INDICADOR DA AÇÃO	UNIDADE DE MEDIDA	PRODUTO ESPERADO	VINCULAÇÃO PPA 2020-2023	ORÇAMENTO		QDD 2021			ÁREA RESPONSÁVEL
							Previsão de Recursos (R\$)	Ação Orçamentária LOA 2021	FONTE	ND	VALORES (R\$)	
4.1.3.1	Supervisão do Recurso de Incentivo das ações de controle do HIV/Aids nos SAE de Rondônia	100% dos Municípios	Realizar supervisão	número	Ampliação das ações de vigilância	2023	R\$ 14.200,00	2263	209	339014	R\$ 14.200,00	AGEVISA/AIDS/IST
4.1.3.2	Reunião de Coordenadores do SAE Estaduais e Municipais de IST, HIV/Aids e Hepatites Virais e Oficina de monitoramento de ações de metas	30 participantes	Realizar evento	número	Profissionais capacitados	2023	R\$ 10.511,90	2263	209	339039	R\$ 10.511,90	
4.1.3.3	Efetivar convênio com entidades da sociedade civil que atuam com Infecções Sexualmente Transmissíveis, HIV/Aids e Hepatites Virais,	Convênio efetivado	Realizar repasse financeiro	Número	Ampliar a promoção	2023	R\$ 100.000,00	2263	0209	335043	R\$ 100.000,00	
4.1.3.4	Aquisição de insumos para eventos de ONGs.	01 Aquisição	Aquisição de Material	Número	Ampliar a divulgação da AGEVISA	2023	R\$ 5.000,00	2263	0209	339032	R\$ 5.000,00	
4.1.3.5	Aquisição da Fórmula Láctea 1º e 2º semestre - Portaria n. 06 de consolidação SUS. Artigo 522 a 534	01 Aquisição	Aquisição de Material	Número	Ampliar a divulgação da AGEVISA	2023	R\$ 50.000,00	2263	0209	339032	R\$ 50.000,00	
4.1.3.6	Aquisição dos medicamentos IO - Portaria n. 06 de consolidação do SUS. Artigo 522 a 534	01 Aquisição	Aquisição de Material	Número	Ampliar a divulgação da AGEVISA	2023	R\$ 50.000,00	2263	0209	339032	R\$ 50.000,00	
4.1.3.7	Aquisição de materiais Laboratoriais para LACEN	01 Aquisição	Aquisição de Material	Número	Ampliar a divulgação da AGEVISA	2023	R\$ 26.078,43	2263	0209	339030	R\$ 26.078,43	



4.1.3.8	Eventos fora do Estado	01 Evento	Capacitar servidores da AGEVISA	Número	Servidores Capacitados	2023	R\$ 55.700,00	2096	0209	339014	R\$ 25.700,00	
										339033	R\$ 10.000,00	
										339039	R\$ 20.000,00	
4.1.3.9	Campanha Estadual julho Amarelo mês alusivo - Hepatites Virais., mês de intensificação das ações de prevenção e diagnóstico das Hepatites Virais	01 Campanha	Realizar evento	Número	Redução do Índice	2023	R\$ 31.024,00	2263	0209	339032	R\$ 31.024,00	
4.1.3.10	Capacitação EpiSUS Fundamental e correlatos	01 Capacitação	Realizar evento	Número	Profissionais Capacitados	2023	R\$ 93.931,67	2263	0209	339014	R\$ 10.000,00	
										339033	R\$ 30.000,00	
										339039	R\$ 53.931,67	
<b>META 4.1.4 - Reduzir em 10% a incidência de doenças de transmissão vetorial</b>							<b>META ANUALIZADA: PREENCHER</b>		<b>INDICADOR DA META: Proporção de doenças de transmissão vetorial</b>			
ID	AÇÃO ANUAL	META ANUAL DA AÇÃO	INDICADOR DA AÇÃO	UNIDADE DE MEDIDA	PRODUTO ESPERADO	VINCULAÇÃO PPA 2020-2023	ORÇAMENTO		QDD 2021			ÁREA RESPONSÁVEL
							Previsão de Recursos (R\$)	Ação Orçamentária LOA 2021	FONTE	ND	VALORES (R\$)	
4.1.4.1	Treinamento virtual com os apoiadores no Cone Sul sobre malária	1	número de treinamento	Número absoluto	Resultados mais efetivos nas ações de vigilância	2023	R\$ 8.000,00	2263	0209	339014	R\$ 8.000,00	III GRS de Vilhena e AGEVISA
4.1.4.2	Realizar reuniões com equipe técnica para avaliação dos dados gerados após a realização do Levantamento do Índice Rápido do Aedes aegypti - LIRAs.	4	Número de reuniões	Número absoluto	Monitoramento e avaliação de dados para redução dos casos de dengue, ZIKA e chikungunya	2023	R\$ 26.000,00	2263	0209	339014	R\$ 26.000,00	III GRS de Vilhena e AGEVISA
4.1.4.3	Realizar capacitação em diagnóstico laboratorial em leishmaniose	1	número de capacitação	Número absoluto	Profissionais capacitados	2023	R\$ 6.000,00	2263	0209	339014	R\$ 4.000,00	III GRS de Vilhena e AGEVISA/LACEN
										339039	R\$ 2.000,00	
4.1.4.4	Realizar treinamento virtual com apoiadores nos municípios do Cone Sul, sobre larvicida e conscientização das ações em campo	2	número de treinamento	Número absoluto	Resultados mais efetivos nas ações de vigilância	2023	R\$ 10.000,00	2263	0209	339014	R\$ 10.000,00	III GRS de Vilhena e AGEVISA
4.1.4.5	Supervisões nas GRS's	05 Supervisões	Realizar Supervisão	Número	Ampliação das ações de Vigilância	2023	R\$ 1.237,14	2263	0209	339014	R\$ 1.237,14	AGEVISA/FEBRE MACULOSA/FEBRE

4.1.4.6	Eventos Inusitados	01 Evento	Realizar Supervisão	Número	Redução do Índice	2023	R\$ 1.325,00	2263	0209	339032	R\$ 1.325,00	AMARELA/ MALARIA/ DENGUE/ CHINKUNG UNYA E ZICA
4.1.4.7	Busca eco epidemiológica de artrópodes vetores de rickettsioses de importância a saúde pública nas GRS's.	03 Ações	Realizar busca	Número	Redução do Índice	2023	R\$ 12.399,29	2263	0209	339014	R\$ 12.399,29	
4.1.4.8	Aquisição de material de consumo	01 Aquisição	Aquisição de Material	Número	Ampliação das ações de Vigilância	2023	R\$ 20.100,00	2263	0209	339030	R\$ 20.100,00	
4.1.4.9	Ações de surtos, inusitadas e apoio técnico da FA e Epizootias nas GRS's	02 Ações	Realizar Ação	Número	Ampliação das ações de Vigilância	2023	R\$ 5.200,00	2263	0209	339014	R\$ 5.200,00	
4.1.4.10	Supervisão das GRS's	15 Supervisões	Realizar Supervisão	Número	Ampliação das ações de Vigilância	2023	R\$ 54.335,00	2263	0209	339014	R\$ 54.335,00	
4.1.4.11	Execução complementar	02 Ações	Realizar Supervisão	Número	Redução do Índice	2023	R\$ 38.927,00	2263	0209	339014	R\$ 38.927,00	
4.1.4.12	Reuniões técnicas e eventos inusitados.	01 Reunião	Realizar reunião	Número	Redução do Índice	2023	R\$ 61.910,50	2263	0209	339032	R\$ 31.910,50	
										339014	R\$ 30.000,00	
4.1.4.13	Manutenção de Equipamentos, de bombas e termonebulizadores	02 Manutenção	Realizar manutenção	Número	Equipamentos assegurados	2023	R\$ 40.000,00	2263	0209	339039	R\$ 40.000,00	
4.1.4.14	Supervisões nas GRS's	10 Supervisões	Realizar Supervisão	Número	Ampliação das ações de Vigilância	2023	R\$ 27.890,00	2263	0209	339014	R\$ 27.890,00	
4.1.4.15	Apoio de alta incidência ou risco de surto nas GRS's.	05 Ações	Realizar evento	Número	Redução do índice	2023	R\$ 13.218,00	2263	0209	339014	R\$ 13.218,00	
4.1.4.16	Reunião de avaliação das ações de vigilância epidemiológica	01 Reunião	Realizar reunião	Número	Redução do Índice	2023	R\$ 30.730,36	2263	0209	339014	R\$ 30.730,36	
4.1.4.17	Reunião técnica com apoiadores das GRS's.	06 Reuniões	Realizar reunião	Número	Redução do Índice	2023	R\$ 11.568,00	2263	0209	339014	R\$ 11.568,00	
4.1.4.18	Execução complementar	01 Ação	Realizar Supervisão	Número	Redução do Índice	2023	R\$ 26.250,00	2263	0209	339014	R\$ 26.250,00	
4.1.4.19	Reunião de avaliação das ações de controle vetorial	01 Reunião	Realizar reunião	Número	Redução do Índice	2023	R\$ 36.790,16	2263	0209	339014	R\$ 36.790,16	
4.1.4.20	Aquisição de Equipamentos de Proteção Individual	01 Aquisição	Aquisição de Equipamentos	Número	Ampliação das ações de Vigilância	2023	R\$ 21.000,00	2263	0209	339030	R\$ 21.000,00	
4.1.4.21	Aquisição de material de distribuição gratuita.	01 Aquisição	Aquisição de Material	Número	Ampliação das ações de Vigilância	2023	R\$ 7.000,00	2263	0209	339032	R\$ 7.000,00	
4.1.4.22	Reparos em Equipamentos.	02 Reparos	Reparos em Equipamentos	Número	Equipamentos assegurados	2023	R\$ 33.660,00	2263	0209	339039	R\$ 33.660,00	

4.1.4.23	Distribuição de insumos estratégicos.	01 Ação	Realizar Evento	Número	Ampliação das ações de Vigilância	2023	R\$ 1.730,40	2263	0209	339030	R\$ 1.730,40	
4.1.4.24	Eventos fora do Estado.	01 Evento	Realizar Evento	Número	Profissionais capacitados	2023	R\$ 5.000,00	2263	0209	339014	R\$ 5.000,00	
<b>META 4.1.5 - Aumentar para no mínimo 90% a cura dos casos novos de hanseníase diagnosticados nos anos da coorte.</b>							<b>META ANUALIZADA: PREENCHER</b>		<b>INDICADOR DA META:</b> Proporção de casos novos de hanseníase diagnosticados nos anos da coorte.			
ID	AÇÃO ANUAL	META ANUAL DA AÇÃO	INDICADOR DA AÇÃO	UNIDADE DE MEDIDA	PRODUTO ESPERADO	VINCULAÇÃO PPA 2020-2023	ORÇAMENTO		QDD 2021			ÁREA RESPONSÁVEL
							Previsão de Recursos (R\$)	Ação Orçamentária LOA 2021	FONTE	ND	VALORES (R\$)	
4.1.5.1	Campanha dia mundial contra Hanseníase III GRS com municípios	01 campanha	realizar campanha	Número	Redução do índice	2023	R\$ 4.500,00	2263	0209	339014 339032	R\$ 4.000,00 R\$ 500,00	III GRS, AGEVISA - GTVEP (Hanseníase) e município
4.1.5.2	Mutirão de atendimento em Hanseníase	01 mutirão	realizar mutirão	Número	Redução do índice	2023	R\$ 6.075,00	2263	0209	339014 339032	R\$ 4.000,00 R\$ 2.075,00	
4.1.5.3	Capacitação em diagnóstico laboratorial em Hanseníase	01 capacitação	realizar capacitação	Número	Profissionais capacitados	2023	R\$ 9.000,00	2263	0209	339014	R\$ 9.000,00	
4.1.5.4	Apoiar a reativação do grupo de alto cuidado em Hanseníase no município polo regional	10 reuniões	Realizar reunião com pacientes	Número	Profissionais capacitados	2023	R\$ 30.000,00	2263	0209	339014 339039	R\$ 25.000,00 R\$ 5.000,00	
4.1.5.5	Apoio e Matriciamento nas Ações de Controle da Hanseníase nas GRS.	Municípios Prioritários	Realizar Matriciamento	Número	Ampliação das ações de Vigilância	2023	R\$ 30.050,00	2263	0209	339014 339039	R\$ 15.000,00 R\$ 15.050,00	AGEVISA/ HANSENIÁSE
4.1.5.6	Campanha Estadual julho Amarelo mês alusivo - Hepatites Virais., mês de intensificação das ações de prevenção e diagnóstico das Hepatites Virais	01 Campanha	Realizar evento	Número	Redução do índice	2023	R\$ 6.075,00	2263	0209	339014 339039	R\$ 2.000,00 R\$ 4.075,00	
4.1.5.7	Capacitação EpiSUS Fundamental e correlatos	01 Capacitação	Realizar evento	Número	Ampliação das ações de Vigilância	2023	R\$ 5.250,00	2263	0209	339014 339040	R\$ 2.000,00 R\$ 3.250,00	
4.1.5.8	Eventos fora do Estado.	01 Evento	Realizar Evento	Número	Profissionais capacitados	2023	R\$ 24.600,00	2096	0209	339014 339033 339039	R\$ 10.000,00 R\$ 4.000,00 R\$ 10.600,00	
<b>META 4.1.6 - Aumentar para 80% a proporção de examinados entre os contatos registrados de casos novos de hanseníase diagnosticados nos anos da coorte.</b>							<b>META ANUALIZADA: 80%</b>		<b>INDICADOR DA META:</b> Proporção de doenças de transmissão vetorial de examinados entre os contatos registrados de casos novos de hanseníase diagnosticados nos anos da coorte.			
ID	AÇÃO ANUAL	META ANUAL	INDICADOR DA	UNIDADE DE	PRODUTO	VINCULAÇÃO	ORÇAMENTO		QDD 2021			ÁREA

		DA AÇÃO	AÇÃO	MEDIDA	ESPERADO	PPA 2020-2023	Previsão de Recursos (R\$)	Ação Orçamentária LOA 2021	FONTE	ND	VALORES (R\$)	RESPONSÁVEL
4.1.6.1	Oficinas de Cirurgia em Hanseníase e Reabilitação Sócio Econômica para GAC.	03 oficinas	Realizar evento	Número	Profissionais capacitados	2023	R\$ 71.605,00	2263	0209	339014	R\$ 20.000,00	AGEVISA/ HANSENIÁSE
										339036	R\$ 20.000,00	
										339039	R\$ 31.605,00	
4.1.6.2	Capacitação teórico-prática em Noções Básicas em Hanseníase para equipes da ESF e em Bacilos cópia para Hanseníase para os municípios de abrangência das GRS's	100% dos Municípios	Realizar evento	Número	Servidores capacitados	2023	R\$ 22.051,00	2263	0209	339014	R\$ 12.000,00	
										339039	R\$ 10.051,00	
4.1.6.3	Oficina Estadual para Elaboração dos Planos Operativos Municipais de Enfrentamento à Hanseníase 2019-2022.	01 Oficina	Realizar evento	Número	Ampliar a divulgação da AGEVISA	2023	R\$ 28.145,00	2263	0209	339039	R\$ 28.145,00	
4.1.6.4	Capacitação em SINAN/NET para Hanseníase.	30 participantes	Realizar evento	Número	Profissionais capacitados	2023	R\$ 19.459,25	2096	0209	339039	R\$ 19.459,25	
4.1.6.5	Capacitação estadual em PIR Hanseníase	20 participantes	Realizar evento	Número	Profissionais capacitados	2023	R\$ 10.731,00	2096	0209	339039	R\$ 10.731,00	
4.1.6.6	Campanha Dia Estadual de Mobilização para o Controle da Hanseníase - Julho	01 campanha	Realizar Campanha	Número	Redução do Índice	2023	R\$ 4.500,00	2263	0209	339039	R\$ 4.500,00	
4.1.6.7	VI Encontro Estadual de dos Grupos de Auto cuidado em Hanseníase	30 participantes	Realizar evento	Número	Profissionais capacitados	2023	R\$ 20.405,55	2263	0209	339039	R\$ 20.405,55	
4.1.6.8	Aquisição de Insumos para a padronização da técnica de coloração das lâminas para diagnóstico laboratorial de Hanseníase	01 Aquisição	Aquisição de material	Número	Ampliar a divulgação da AGEVISA	2023	R\$ 15.131,00	2263	0209	339030	R\$ 15.131,00	
<b>META 4.1.7 - Aumentar para no mínimo 85% a cura de casos novos de tuberculose pulmonar com comprovação laboratorial.</b>							<b>META ANUALIZADA: PREENCHER</b>		<b>INDICADOR DA META:</b> Proporção de cura dos casos novos de tuberculose pulmonar com comprovação laboratorial.			
ID	AÇÃO ANUAL	META ANUAL DA AÇÃO	INDICADOR DA AÇÃO	UNIDADE DE MEDIDA	PRODUTO ESPERADO	VINCULAÇÃO PPA 2020-2023	ORÇAMENTO		QDD 2021			ÁREA RESPONSÁVEL
							Previsão de Recursos (R\$)	Ação Orçamentária LOA 2021	FONTE	ND	VALORES (R\$)	
4.1.7.1	Campanha Dia Mundial de Combate à Tuberculose.	01 campanha	realizar campanha	Número	Redução do índice	2023	R\$ 15.000,00	2263	0209	339014	R\$ 8.500,00	III GRS de Vilhena e AGEVISA
										339032	R\$ 2.500,00	

										339039	R\$ 4.000,00	
4.1.7.2	Campanha Dia Mundial de Combate à Tuberculose.( Aquisição de Material Gráfico)	01 campanha	Realizar Campanha	Número	Redução do Índice	2023	R\$ 18.000,00	2263	0209	339030	R\$ 10.000,00	AGEVISA/TUBERCULOSE
										339039	R\$ 8.000,00	
<b>META 4.1.8</b> - Examinar, no mínimo, 85% dos contatos de casos novos de tuberculose pulmonar com comprovação laboratorial.							<b>META ANUALIZADA:</b> PREENCHER		<b>INDICADOR DA META:</b> Proporção de contatos examinados de casos novos de tuberculose pulmonar com comprovação laboratorial.			
ID	AÇÃO ANUAL	META ANUAL DA AÇÃO	INDICADOR DA AÇÃO	UNIDADE DE MEDIDA	PRODUTO ESPERADO	VINCULAÇÃO PPA 2020-2023	ORÇAMENTO		QDD 2021			ÁREA RESPONSÁVEL
							Previsão de Recursos (R\$)	Ação Orçamentária LOA 2021	FONTE	ND	VALORES (R\$)	
4.1.8.1	Capacitação em Noções Básicas em Tuberculose para profissionais de saúde dos Municípios e das GRS, Segundo as necessidades locais por ocasião do evento.	40 participantes	Realizar evento	Número	Servidores Capacitados	2023	R\$ 28.672,85	2096	0209	339033	R\$ 10.000,00	
										339039	R\$ 18.672,85	
4.1.8.2	Eventos fora do Estado	01 Evento	Capacitar servidores da AGEVISA	Número	Servidores Capacitados	2023	R\$ 5.300,00	2096	0209	339014	R\$ 1.000,00	AGEVISA/ TUBERCULOSE
										339033	R\$ 1.000,00	
										339036	R\$ 1.000,00	
										339039	R\$ 2.300,00	
4.1.8.3	Distribuição de Insumos nas 5 GRS.	01 Ação	Realizar Distribuição	Número	Ampliar a divulgação da AGEVISA	2023	R\$ 4.389,00	2263	0209	339014	R\$ 2.000,00	
										339039	R\$ 2.389,00	
4.1.8.4	Matriciamento das Ações de Controle da Tuberculose nas GRS	06 Matriciamento	Realizar Matriciamento	número	Ampliação das ações de Vigilância	2023	R\$ 24.258,00	2263	209	339014	R\$ 24.258,00	
4.1.8.5	Reunião de Monitoramento e Avaliação da Tuberculose nas GRS	60 participantes	Realizar monitoramento e avaliação	número	Ampliação das ações de Vigilância	2023	R\$ 29.703,70	2263	209	339014	R\$ 29.703,70	
<b>META 4.1.9</b> - Aumentar, no mínimo, 70% dos municípios a cobertura vacinal preconizada nas quatro vacinas selecionadas							<b>META ANUALIZADA:</b> PREENCHER		<b>INDICADOR DA META:</b> Proporção de municípios com cobertura vacinal nas quatro vacinas preconizadas para menores de 2 anos de idade.			
ID	AÇÃO ANUAL	META ANUAL DA AÇÃO	INDICADOR DA AÇÃO	UNIDADE DE MEDIDA	PRODUTO ESPERADO	VINCULAÇÃO PPA 2020-2023	ORÇAMENTO		QDD 2021			ÁREA RESPONSÁVEL
							Previsão de Recursos (R\$)	Ação Orçamentária LOA 2021	FONTE	ND	VALORES (R\$)	

4.1.9.1	Realizar apresentação quadrimestral das coberturas vacinais dos municípios das Regiões	3	Número apresentações	Número absoluto	Fortalecimento das ações de imunizações	1015	R\$ 5.000,00	2087	110	339014	R\$ 5.000,00	I GRS de Ji-Paraná, II GRS de Cacoal, e IV
4.1.9.2	Realizar duas reuniões com Coordenadores da Atenção Primária à Saúde e Vigilância em Saúde	2	Nº de reuniões realizadas	Número absoluto	Fortalecimento das ações de imunizações	2023	R\$ 20.000,00	2263	0209	339014	R\$ 20.000,00	I GRS de Ji-Paraná e AGEVISA
4.1.9.3	Realizar a entrega de imunobiológicos nos municípios da Região de Saúde Central e Vale do Guaporé	12	Nº de viagens	Número absoluto	Garantir os imunobiológicos aos usuários	2023	R\$ 35.000,00	2263	0209	339014	R\$ 35.000,00	I GRS de Ji-Paraná e AGEVISA
4.1.9.4	Realizar Capacitação em Sala de Vacina	1	Número de Capacitação	Número absoluto	Fortalecimento das ações de imunizações	2023	R\$ 8.000,00	2263	0209	339014 339014	R\$ 5.000,00 R\$ 3.000,00	I GRS de Ji-Paraná e AGEVISA
4.1.9.5	Realizar a entrega de imunobiológicos nos municípios da Região de Saúde do Café	12	Nº de viagens	Número	Garantir os imunobiológicos aos usuários	1015	R\$ 15.000,00	2087	0110	339014	R\$ 15.000,00	II GRS de Cacoal e AGEVISA
4.1.9.6	Realizar Capacitação em Sala de Vacina	1	Nº de Capacitação Realizadas.	Número	Fortalecimento das ações de imunizações	"0000"	Sem Ônus	"0000"	"0000"	"0000"	Sem Ônus	II GRS de Cacoal e AGEVISA
4.1.9.7	Implantar Rede de Frio Regional Vale do Jamari para fazer recebimento, distribuição, controle e	1	Nº de Rede Implantadas	Número	Garantir os imunobiológicos aos usuários e fortalecer as	2023	R\$ 80.000,00	2263	0209	339039	R\$ 80.000,00	IV GRS de Ariquemes, AGEVISA, GAB
4.1.9.8	Realizar monitoramento quadrimestral das coberturas vacinais em crianças menores de 2	3	Nº de monitoramento realizado.	Percentual	Fortalecimento das ações de imunizações	2023	R\$ 12.000,00	2263	0209	339014	R\$ 12.000,00	IV GRS de Ariquemes e AGEVISA
4.1.9.9	Monitorar mensalmente o SI-PNI através de Formulário Eletrônico/SISTEMAS	12	Nº de Relatórios realizados	Número Absoluto	Fortalecimento das ações de imunizações	"0000"	Sem Ônus	"0000"	"0000"	"0000"	Sem Ônus	VI GRS de Porto Velho SESAU
4.1.9.10	Monitorar e Avaliar semestralmente os SI-PNI através de visitas técnicas	1	Nº de Relatórios realizados	Número Absoluto	Fortalecimento das ações de imunizações	1015	R\$ 2.750,00	2087	100	339014	R\$ 2.750,00	VI GRS de Porto Velho SESAU
4.1.9.11	Monitorar mensalmente o SI-PNI através de Formulário Eletrônico/SISTEMAS.	12	Nº de Relatórios realizados	Número Absoluto	Fortalecimento das ações de imunizações	"0000"	Sem Ônus	"0000"	"0000"	"0000"	Sem Ônus	VI GRS/Porto Velho
4.1.9.12	Monitorar e Avaliar semestralmente os SI-PNI através de visitas técnicas.	2	Nº de Visitas Técnicas realizadas.	Número Absoluto	Fortalecimento das ações de imunizações	2084	R\$ 4.500,00	1118	0110	339014	R\$ 4.500,00	VI GRS/Porto Velho
4.1.9.13	Executar o Plano Estadual de distribuição de imunobiológicos, seringas e insumos nas GRS.	Municípios prioritários	Entrega de Material	Número	Ampliação das ações de	2023	R\$ 325.100,00	2263	0209	339014	R\$ 125.100,00	AGEVISA/IMUNIZAÇÃO

					Vigilância					339039	R\$ 200.000,00	
4.1.9.14	Aquisição de materiais de insumos: seringas, caixa de isopor, etc.	01 Aquisição	Entrega de Material	Número	Ampliação das ações de Vigilância	2023	R\$ 44.399,00	2263	0209	339030	R\$ 44.399,00	
4.1.9.15	Eventos fora do Estado	04 Eventos	Número de eventos e capacitações acerca de cobertura vacinal (Meta: 2 eventos fora do estado e 13 capacitações)	Número	Profissionais capacitados	2023	R\$ 44.875,00	2096	0209	339014	R\$ 25.000,00	
										339033	R\$ 9.000,00	
										339039	R\$ 5.000,00	
										339030	R\$ 5.875,00	
4.1.9.16	Capacitação em EAPV; Sala de Vacina para técnicos de enfermagem e enfermeiros das GRS.	13 Capacitações	Capacitar servidores da AGEVISA	Número	Profissionais capacitados	2023	R\$ 82.158,00	2263	0209	339014	R\$ 82.158,00	
<b>META 4.1.10</b> - Examinar 10% da população de escolares do 1º ao 5º ano, da rede pública de ensino, em municípios prioritários, para busca ativa de tracoma. Inserir no plano							<b>META ANUALIZADA:</b> 10%			<b>INDICADOR DA META:</b> Percentual da população de escolares da rede pública examinados para o tracoma nos municípios prioritários.		
ID	AÇÃO ANUAL	META ANUAL DA AÇÃO	INDICADOR DA AÇÃO	UNIDADE DE MEDIDA	PRODUTO ESPERADO	VINCULAÇÃO PPA 2020-2023	ORÇAMENTO		QDD 2021			ÁREA RESPONSÁVEL
							Previsão de Recursos (R\$)	Ação Orçamentária LOA 2021	FONTE	ND	VALORES (R\$)	
4.1.10.1	Realizar Supervisão nas GRS	100% dos Municípios	Realizar Supervisão	Número	Ampliação das ações de Vigilância	2023	R\$ 22.650,00	2263	0209	339014	R\$ 10.000,00	AGEVISA/TRACOMA
										339039	R\$ 12.650,00	
4.1.10.2	Realizar Capacitação nas Ações de Vigilância Epidemiológica e Controle do Tracoma nas GRS.	25 participantes	Realizar evento	Número	Profissionais capacitados	2023	R\$ 30.261,50	2096	0209	339014	R\$ 15.000,00	
										339039	R\$ 15.261,50	
4.1.10.3	Campanha Nacional do Tracoma nas GRS.	02 campanhas	Realizar Campanha	Número	Redução do Índice	2023	R\$ 8.925,00	2263	0209	339014	R\$ 4.000,00	
										339039	R\$ 4.925,00	
4.1.10.4	Eventos fora do Estado	01 Evento	Capacitar servidores da AGEVISA	Número	Servidores capacitados	2023	R\$ 5.250,00	2096	0209	339014	R\$ 2.250,00	
										339033	R\$ 3.000,00	
4.1.10.5	Monitoramento e controle dos casos positivos de Tracoma diagnosticados na Campanha Nacional de 2018 nas GRS.	Municípios prioritários	Realizar monitoramento	Número	Ampliação das ações de Vigilância	2023	R\$ 6.075,00	2263	0209	339014	R\$ 3.000,00	
										339039	R\$ 3.075,00	
<b>META 4.1.11</b> - Alcance de 80% de cobertura vacinal na campanha nacional de Vacinação Antirrábica Canina							<b>META ANUALIZADA:</b> PREENCHER			<b>INDICADOR DA META:</b> Proporção de cães vacinados na campanha de vacinação antirrábica canina (Raiva).		
ID	AÇÃO ANUAL	META ANUAL	INDICADOR DA	UNIDADE DE	PRODUTO	VINCULAÇÃO	ORÇAMENTO		QDD 2021			ÁREA

		DA AÇÃO	AÇÃO	MEDIDA	ESPERADO	PPA 2020-2023	Previsão de Recursos (R\$)	Ação Orçamentária LOA 2021	FONTE	ND	VALORES (R\$)	RESPONSÁVEL
4.1.11.1	Supervisão e Reunião Técnica nas GRS's.	07 Supervisões	Realizar Supervisão	Número	Ampliação das ações de Vigilância	2023	R\$ 16.800,00	2263	0209	339014	R\$ 10.000,00	AGEVISA/RAI VA
										339039	R\$ 6.800,00	
4.1.11.2	Eventos inusitados.	01 Evento	Apoiar Municípios	Número	Ampliação das ações de Vigilância	2023	R\$ 2.331,12	2263	0209	339014	R\$ 1.000,00	
										339039	R\$ 1.331,12	
4.1.11.3	Aquisição de material de consumo.	01 aquisição	Aquisição de material	Número	O bom andamento das atividades do setor	2023	R\$ 148.825,00	2263	0209	339030	R\$ 148.825,00	
4.1.11.4	Realizar reuniões regionalizadas por ocasião da pré-campanha de vacinação antirrábica canina e felina e na avaliação de resultados pós-campanha com equipe técnica dos municípios da Região Central e vale do Guaporé	2	Número de reuniões	Número absoluto	Fortalecimento das ações de controle da raiva (canina e felina) na região	2023	R\$ 6.000,00	2263	0209	339014	R\$ 6.000,00	I GRS de Ji-Paraná e AGEVISA
4.1.11.5	Realizar visita técnica para monitoramento dos programas que compõem a vigilância em Saúde ambiental nos municípios da Região Central e Vale	17	Número de visitas técnicas por município	Número absoluto	Fortalecimento das ações de controle da raiva (canina e felina) na região	2023	R\$ 39.000,00	2263	0209	339014	R\$ 39.000,00	I GRS de Ji-Paraná e AGEVISA
4.1.11.6	Realizar reuniões regionalizadas por ocasião da pré-campanha de vacinação antirrábica canina e felina e na avaliação de resultados pós-campanha com equipe técnica dos municípios da Região do Café.	Duas reuniões	Número de reuniões	Número absoluto	Fortalecimento das ações de controle da raiva (canina e felina) na região	1015	R\$ 2.500,00	2087	0110	339014	R\$ 2.500,00	II GRS de Cacoal e AGEVISA
4.1.11.7	Realizar Monitoramento dos programas que compõem a vigilância em Saúde ambiental nos municípios da Região do Café através de visitas técnicas.	Duas visitas a cada município (12)	Número de visitas técnicas	Número absoluto	Fortalecimento das ações da vigilância em saúde	1015	R\$ 2.500,00	2087	0110	339014	R\$ 2.500,00	II GRS de Cacoal e AGEVISA
4.1.11.8	Realizar reuniões regionalizadas por ocasião da précampanha de vacinação antirrábica canina e felina e na avaliação de resultados pós-campanha com equipe técnica dos municípios da Vale do Jamari.	2	Número de reuniões	Número absoluto	Fortalecimento das ações de controle da raiva (canina e felina) na região	2023	R\$ 8.200,00	2263	0209	339014	R\$ 8.200,00	IV GRS de Ariquemes e AGEVISA



4.1.11.9	Realizar 2 visitas técnicas para monitoramento dos programas que compõem a vigilância em Saúde ambiental em cada municípios da Região Vale do	16	Número de visitas técnicas	Número absoluto	Fortalecimento das ações da vigilância em saúde	2023	R\$ 21.000,00	2263	0209	339014	R\$ 21.000,00	IV GRS de Ariquemes e AGEVISA	
<b>META 4.1.12</b> – Ampliar em 5% a proporção de análises realizadas em amostras de água para consumo humano, quanto aos parâmetros coliformes totais, cloro residual livre e turbidez ao final do quadriênio.							<b>META ANUALIZADA:</b> 5%		<b>INDICADOR DA META:</b> Proporção de análises realizadas em amostras de água para consumo humano, quanto aos parâmetros coliformes totais, cloro residual livre e turbidez.				
ID	AÇÃO ANUAL	META ANUAL DA AÇÃO	INDICADOR DA AÇÃO	UNIDADE DE MEDIDA	PRODUTO ESPERADO	VINCULAÇÃO PPA 2020-2023	ORÇAMENTO		QDD 2021			ÁREA RESPONSÁVEL	
							Previsão de Recursos (R\$)	Ação Orçamentária LOA 2021	FONTE	ND	VALORES (R\$)		
4.1.12.1	Aquisição de material de consumo.	01 aquisição	Aquisição de material	Número	O bom andamento das atividades do setor	2023	R\$ 42.000,00	2263	0209	339030	R\$ 42.000,00	AGEVISA/VIGI AGUA	
4.1.12.2	Ação conjunta com FUNASA nas GRS's.	02 Ações	Realizar ação integrada	Número	Ampliação das ações de Vigilância	2023	R\$ 6.072,43	2263	0209	339014 339039	R\$ 3.000,00 R\$ 3.072,43		
4.1.12.3	Supervisão nas GRS's.	05 Supervisões	Realizar Supervisão	Número	Ampliação das ações de Vigilância	2023	R\$ 15.040,71	2263	0209	339014 339039	R\$ 10.000,00 R\$ 5.040,71		
4.1.12.4	Eventos fora do Estado	01 Evento	Realizar evento	Número	Ampliar a divulgação da AGEVISA	2023	R\$ 5.250,00	2096	0209	339014 339033	R\$ 3.000,00 R\$ 2.250,00		
4.1.12.5	Aquisição de material gráfico.	01 aquisição	Aquisição de material	Número	Ampliar a divulgação da AGEVISA	2023	R\$ 3.200,00	2263	0209	339032	R\$ 3.200,00		
<b>META 4.1.13</b> – Alcançar o percentual de 100% de municípios realizando, no mínimo, 06 ações de vigilância sanitária, consideradas necessárias.							<b>META ANUALIZADA:</b> 100%		<b>INDICADOR DA META:</b> Percentual de municípios que realizam no mínimo seis grupos de ações de Vigilância Sanitárias consideradas necessárias a todos os municípios no ano				
ID	AÇÃO ANUAL	META ANUAL DA AÇÃO	INDICADOR DA AÇÃO	UNIDADE DE MEDIDA	PRODUTO ESPERADO	VINCULAÇÃO PPA 2020-2023	ORÇAMENTO		QDD 2021			ÁREA RESPONSÁVEL	
							Previsão de Recursos (R\$)	Ação Orçamentária LOA 2021	FONTE	ND	VALORES (R\$)		
4.1.13.1	Encontro Estadual PRAISSAN	01 Encontro	Realizar evento	Número	Profissionais capacitados	2023	R\$ 66.450,00	2946	0209	339039	R\$ 66.450,00	AGEVISA/ALIMENTOS/SAN	
4.1.13.2	Eventos fora do Estado	01 capacitação	Realizar evento	Número	Profissionais	2023	R\$ 7.490,00	2096	0209	339014	R\$ 4.000,00	EANTES E	

					capacitados					339033	R\$ 3.490,00	COSMETICOS/ MEDICAMENTOS/ DESCENTRALIZAÇÃO/SERVIÇOS DE SAÚDE/RADIACIONAL/ENGENHARIA E ARQUITETURA/SEGURANÇADO PACIENTE/LABORATORIO COZINHA E RADIAÇÃO
4.1.13.3	Supervisão e Monitoramento nas vigilâncias sanitárias municipais.	01 ação	Realizar Supervisão	Número	Ampliação das ações de Vigilância	2023	R\$ 26.757,71	2946	0209	339014	R\$ 10.000,00	
										339039	R\$ 16.757,71	
4.1.13.4	Coleta de produtos no mercado para atender ao Programa Estadual de Monitoramento de Alimentos.	01 ação	Realizar coleta	Número	Ampliação das ações de Vigilância	2023	R\$ 1.080,00	2946	0209	339039	R\$ 1.080,00	
4.1.13.5	Eventos Fora do Estado	02 eventos	Realizar evento	Número	Profissionais capacitados	2023	R\$ 13.980,00	2096	0209	339014	R\$ 7.000,00	
										339033	R\$ 5.000,00	
										339039	R\$ 1.980,00	
4.1.13.6	Monitorar as unidades da Rede Estadual de Hemovigilância.	10 Inspeções	Realizar monitoramento	Percentual	Ampliação das ações de Vigilância	2023	R\$ 38.909,00	2946	0209	339014	R\$ 18.000,00	
										339039	R\$ 20.909,00	
4.1.13.7	Capacitação das visas municipais em SNGPC.	02 capacitações	Realizar evento	Número	Profissionais capacitados	2023	R\$ 47.640,05	2946	0209	339014	R\$ 20.000,00	
										339039	R\$ 27.640,05	
4.1.13.8	Inspeções das farmácias nas GRS's.	05 Inspeções	Realizar Inspeções	Número	Ampliação das ações de Vigilância	2023	R\$ 21.614,22	2946	0209	339014	R\$ 10.000,00	
										339039	R\$ 11.614,22	
4.1.13.9	Eventos fora do Estado	01 capacitação	Realizar evento	Número	Profissionais capacitados	2023	R\$ 5.490,00	2096	0209	339014	R\$ 2.000,00	
										339033	R\$ 3.490,00	
4.1.13.10	Supervisões, monitoramentos e controle sobre as notificações de receitas.	06 Supervisões	Realizar Supervisão	Número	Ampliação das ações de Vigilância	2023	R\$ 24.602,94	2946	0209	339014	R\$ 14.000,00	
										339039	R\$ 10.602,94	
4.1.13.11	Oficina de Pactuação SISPACTO	02 ações	Realizar evento	Número	Profissionais capacitados	2023	R\$ 8.719,97	2946	0209	339014	R\$ 4.000,00	
										339039	R\$ 4.719,97	
4.1.13.12	Treinamento, encontros e eventos nas GRS's	01 Evento	Realizar evento	Número	Profissionais capacitados	2023	R\$ 4.943,51	2946	0209	339014	R\$ 2.000,00	
										339039	R\$ 2.943,51	
4.1.13.13	Estruturação da Visa de Espigão D' Oeste.	02 Ações	Realizar evento	Número	Ampliação das ações de Vigilância	2023	R\$ 8.018,34	2946	0209	339014	R\$ 4.000,00	
										339039	R\$ 4.018,34	
4.1.13.14	Aquisição de material de consumo.	01 aquisição	Aquisição de material	Número	O bom andamento das atividades do setor	2023	R\$ 1.852,38	2946	0209	339030	R\$ 1.852,38	
4.1.13.15	Eventos Fora do Estado.	04 Eventos	Realizar evento	Número	Profissionais capacitados	2023	R\$ 17.960,00	2096	0209	339014	R\$ 12.000,00	
										339033	R\$ 5.960,00	
4.1.13.1	Monitoramento nas Visas Municipais de	05	Realizar	Número	Ampliação das	2023	R\$ 21.651,50	2946	0209	339014	R\$ 10.600,00	

6	Indicadores de VISA nas GRS.	Monitoramentos	Monitoramento		ações de Vigilância					339039	R\$ 11.051,50
4.1.13.17	Reunião de Lançamento e Implantação do Educavisa.	01 Reunião	Realizar Evento	Número	Ampliação das ações de Vigilância	2023	R\$ 84.213,99	2946	0207	339014	R\$ 44.000,00
										339039	R\$ 40.213,99
4.1.13.18	Aquisição de materiais permanentes.	01 aquisição	Aquisição de material	Número	O bom andamento das atividades do setor	2023	R\$ 146.900,00	2946	0209	449052	R\$ 146.900,00
4.1.13.19	Eventos Fora do Estado.	02 eventos	Realizar Evento	Número	Ampliação das ações de Vigilância	2023	R\$ 38.940,00	2096	0209	339014	R\$ 18.000,00
										339033	R\$ 10.000,00
										339039	R\$ 10.940,00
4.1.13.20	Atender Demandas Judiciais e Parceiros	01 Ação	Realizar Ação	Número	Ampliação das ações de Vigilância	2023	R\$ 74.728,11	2946	0209	339014	R\$ 44.700,00
										339039	R\$ 30.028,11
4.1.13.21	Aquisição de materiais de distribuição gratuita.	01 aquisição	Aquisição de material	Número	Ampliar a divulgação da AGEVISA	2023	R\$ 33.085,00	2946	0209	339032	R\$ 33.085,00
4.1.13.22	Capacitação nas Visas Municipais	01 capacitação	Realizar evento	Número	Profissionais capacitados	2023	R\$ 3.939,36	2946	0209	339014	R\$ 3.939,36
4.1.13.23	Capacitar os Municípios das GRS's.	01 capacitação	Realizar evento	Número	Profissionais capacitados	2023	R\$ 3.940,53	2946	0209	339014	R\$ 3.940,53
4.1.13.24	Inspeções técnico-sanitária nos serviços de terapia renal substitutivas	02 Inspeções	Realizar Inspeção	Número	Inspeção realizada	2023	R\$ 6.608,77	2946	0209	339014	R\$ 6.608,77
4.1.13.25	Eventos Fora do Estado.	02 Eventos	Realizar evento	Número	Profissionais capacitados	2023	R\$ 14.980,00	2096	0209	339014	R\$ 8.000,00
										339033	R\$ 6.980,00
4.1.13.26	Inspeções técnico-sanitária nos hospitais e monitoramentos nas RGS's	22 Inspeções	Realizar Inspeção	Número	Inspeção realizada	2023	R\$ 131.405,63	2946	0209	339014	R\$ 131.405,63
4.1.13.27	Inspeções nas GRS's	10 Inspeções	Realizar Inspeção	Número	Inspeção realizada	2023	R\$ 60.098,80	2946	0209	339014	R\$ 60.098,80
4.1.13.28	Inspeções e Monitoramentos nas GRS's	08 Ações	Realizar Inspeção e Monitoramento	Número	Inspeção e Monitoramento realizados	2023	R\$ 28.200,01	2946	0209	339014	R\$ 28.200,01
4.1.13.29	Inspeções em estrutura física na GRS's	05 Inspeções	Realizar Inspeção	Número	Inspeção realizada	2023	R\$ 20.555,39	2946	0209	339014	R\$ 20.555,39
4.1.13.30	Cursos de CCIH, Encontros e Seminários nas GRS's	02 Eventos	Realizar Evento	Número	Profissionais capacitados	2023	R\$ 26.788,18	2946	0209	339014	R\$ 10.000,00
										339039	R\$ 16.788,18
4.1.13.31	Evento fora do Estado	01 Evento	Realizar Evento	Número	Profissionais capacitados	2023	R\$ 4.990,00	2096	0209	339014	R\$ 2.000,00
								2096	0209	339033	R\$ 2.990,00
4.1.13.32	Aquisição de material de distribuição gratuita	01 Aquisição	Aquisição de material	Número	Ampliar a divulgação da	2023	R\$ 4.962,50	2946	0209	339032	R\$ 4.962,50

					AGEVISA							
4.1.13.33	Incentivar o cadastramento dos hospitais na REDE SENTILENA da ANVISA e monitorar o serviço de CCIH das unidades.	02 Ações	Realizar Evento	Número	Monitoramento realizado	2023	R\$ 8.504,08	2946	0209	339014	R\$ 8.504,08	
<b>META 4.1.14</b> – Implantar/implementar o Serviço de Verificação do Óbito - SVO no Estado. Meta e ação invertidos. Avaliar inclusão no Plano.							<b>META ANUALIZADA:</b> Unidade		<b>INDICADOR DA META:</b> Estruturação do Serviço de Verificação do Óbito e Causa Mortis – SVO			
ID	AÇÃO ANUAL	META ANUAL DA AÇÃO	INDICADOR DA AÇÃO	UNIDADE DE MEDIDA	PRODUTO ESPERADO	VINCULAÇÃO PPA 2020-2023	ORÇAMENTO		QDD 2021			ÁREA RESPONSÁVEL
							Previsão de Recursos (R\$)	Ação Orçamentária LOA 2021	FONTE	ND	VALORES (R\$)	
4.1.14.1	Construção das instalações do SVO	01 Ação	0	Número	O bom andamento das atividades do setor	1015	R\$ 2.000.000,00	2087	110	449051	R\$ 2.000.000,00	AGEVISA/SVO
<b>METAS DA PAS 2021 AGEVISA - INÍCIO</b>												
<b>META 4.1.15</b> – Tratar no mínimo 80% dos Pacientes com Paracoccidiodomicose (PCM)							<b>META ANUALIZADA:</b> 80%		<b>INDICADOR DA META:</b> Proporção de Pacientes com Paracoccidiodomicose (PCM) tratados			
ID	AÇÃO ANUAL	META ANUAL DA AÇÃO	INDICADOR DA AÇÃO	UNIDADE DE MEDIDA	PRODUTO ESPERADO	VINCULAÇÃO PPA 2020-2023	ORÇAMENTO		QDD 2021			ÁREA RESPONSÁVEL
							Previsão de Recursos (R\$)	Ação Orçamentária LOA 2021	FONTE	ND	VALORES (R\$)	
4.1.15.1	Realizar assessoria e levantamento de casos de doenças causadas por fungos de Importância médica nas GRS	Municípios Prioritários	Realizar Assessoria e levantamento de casos	Número	Assessoria e levantamento de casos realizados	2023	R\$ 15.975,00	2263	0209	339014	R\$ 15.975,00	AGEVISA/MICOSES SISTÊMICAS
4.1.15.2	Ação integrada Epidemiológica e Laboratorial nas GRS.	01 Ação	0	Número	Profissionais capacitados	2023	R\$ 3.825,00	2263	0209	339014	R\$ 3.825,00	
4.1.15.3	Promover curso básico de micologia médica.	01 Evento	Realizar evento	Número	Profissionais capacitados	2023	R\$ 11.948,70	2096	0209	339039	R\$ 7.000,00 R\$ 4.948,70	
4.1.15.4	Eventos fora do Estado.	01 Ação	Realizar evento	Número	Profissionais capacitados	2023	R\$ 12.300,00	2096	0209	339014 339033	R\$ 7.300,00 R\$ 5.000,00	
<b>META 4.1.16</b> – Confirmar 100% dos casos de sarampo por critério laboratorial. Confirmar 90% dos casos de rubéola por critério laboratorial.							<b>META ANUALIZADA:</b> 100% Sarampo e 90% Rubéola		<b>INDICADOR DA META:</b> Percentual de casos confirmados de sarampo e rubéola por critério laboratorial.			

ID	AÇÃO ANUAL	META ANUAL DA AÇÃO	INDICADOR DA AÇÃO	UNIDADE DE MEDIDA	PRODUTO ESPERADO	VINCULAÇÃO PPA 2020-2023	ORÇAMENTO		QDD 2021			ÁREA RESPONSÁVEL
							Previsão de Recursos (R\$)	Ação Orçamentária LOA 2021	FONTE	ND	VALORES (R\$)	
4.1.16.1	Capacitação integrada NDITHA nas GRS.	01 capacitação	Realizar evento	Número	Profissionais capacitados	2023	R\$ 3.825,00	2946	0209	339014	R\$ 3.825,00	AGEVISA/NVE /INTEGRADO INFLUENZA/C OQUELUCE E DIFTERIA/ME NIGITE/TOXO PLASMOSE/D OENÇAS DE TRANSMISSÃO HÍDRICA E ALIMENTAR/TÉTANO/PARALISIA FLÁCIDA
4.1.16.2	Realizar Supervisão integrada	Municípios Prioritários	Realizar Supervisão	Número	Supervisão realizada	2023	R\$ 3.825,00	2263	0209	339014	R\$ 3.825,00	
4.1.16.3	Realizar o transporte da bala de nitrogênio líquido com coleta de aspirador de orofaringe para o diagnóstico da influenza	01 Ação	Realizar Ação	Número	Ação realizada	2023	R\$ 27.729,60	2263	0209	339014	R\$ 27.729,60	
4.1.16.4	Realizar Supervisão integrada	Municípios prioritários	Realizar Supervisão	Número	Supervisão realizada	2023	R\$ 15.160,80	2263	0209	339014	R\$ 15.160,80	
4.1.16.5	Aquisição de Insumos (coleta de amostras e EPI) para atender as Unidades Sentinelas da SG e SRAG.	01 Aquisição	Entrega de material	Número	Ampliação das ações de Vigilância	2023	R\$ 853,00	2263	0209	339030	R\$ 853,00	
4.1.16.6	Realizar Supervisão integrada.	Municípios prioritários	Realizar Supervisão	Número	Supervisão realizada	2023	R\$ 21.785,80	2263	0209	339014	R\$ 21.785,80	
4.1.16.7	Capacitação integrada NDITHA nas GRS	50 Participantes	Realizar evento	Número	Profissionais capacitados	2023	R\$ 5.250,00	2263	0209	339032	R\$ 5.250,00	
4.1.16.8	Aquisição de material e insumos de coletas do programa Coqueluche e Difteria	01 Aquisição	Entrega de material	Número	Ampliação das ações de Vigilância	2023	R\$ 1.151,45	2263	0209	339030	R\$ 1.151,45	
4.1.16.9	Capacitação integrada NDITHA nas GRS.	50 Participantes	Realizar evento	Número	Profissionais capacitados	2023	R\$ 6.175,00	2263	0209	339014	R\$ 6.175,00	
4.1.16.10	Realizar Supervisão integrada.	Municípios Prioritários	Realizar Supervisão	Número	Supervisão realizada	2023	R\$ 7.650,00	2263	0209	339014	R\$ 7.650,00	
4.1.16.11	Realizar Supervisão integrada.	Municípios Prioritários	Realizar Supervisão	Número	Supervisão realizada	2023	R\$ 7.750,00	2263	0209	339014	R\$ 7.750,00	
4.1.16.12	Apoiar Municípios em situações inusitadas.	05 Ações	Realizar Ação	Número	Ação realizada	2023	R\$ 21.575,93	2263	0209	339014	R\$ 11.000,00	
										339039	R\$ 10.575,93	
4.1.16.13	Capacitação integrada NDITHA nas GRS.	50 Participantes	Realizar evento	Número	Profissionais capacitados	2023	R\$ 6.075,00	2263	0209	339014	R\$ 6.075,00	
4.1.16.14	Realizar Supervisão integrada .	Municípios Prioritários	Realizar Supervisão	Número	Supervisão realizada	2023	R\$ 7.650,00	2263	0209	339014	R\$ 7.650,00	
4.1.16.15	Realizar Supervisão integrada .	Municípios Prioritários	Realizar Supervisão	Número	Supervisão realizada	2023	R\$ 12.589,80	2263	0209	339014	R\$ 12.589,80	
4.1.16.16	Eventos fora do Estado.	01 Ação	Realizar evento	Número	Profissionais capacitados	2023	R\$ 10.500,00	2263	0209	339014	R\$ 10.500,00	

4.1.16.17	Realizar Supervisão integrada.	Municípios Prioritários	Realizar Supervisão	Número	Supervisão realizada	2023	R\$ 7.750,00	2263	0209	339014	R\$ 7.750,00	
<b>META 4.1.17</b> – Envio anual do banco de dados do Registro de Câncer de Base Populacional (RCBP), para o Instituto Nacional do Câncer/Ministério da Saúde.							<b>META ANUALIZADA:</b> 01 Atuação	<b>INDICADOR DA META:</b> Envio anual do banco de dados do Registro de Câncer de Base Populacional (RCBP), para o Instituto Nacional do Câncer/Ministério da Saúde.				
ID	AÇÃO ANUAL	META ANUAL DA AÇÃO	INDICADOR DA AÇÃO	UNIDADE DE MEDIDA	PRODUTO ESPERADO	VINCULAÇÃO PPA 2020-2023	ORÇAMENTO		QDD 2021			ÁREA RESPONSÁVEL
							Previsão de Recursos (R\$)	Ação Orçamentária LOA 2021	FONTE	ND	VALORES (R\$)	
4.1.17.1	Supervisão Técnica conjunta entre Coordenação Vigilância do Câncer/Cerest-Rondônia	01 Supervisão	Realizar Supervisão	Número	Supervisão realizada	2023	R\$ 4.637,50	2263	0209	339014	R\$ 4.637,50	AGEVISA/CÂNCER
4.1.17.2	Apoiar os municípios em situações inusitadas	Municípios prioritários	Realizar Ação	Número	Ação realizada	2023	R\$ 7.550,00	2263	0209	339014	R\$ 7.550,00	
4.1.17.3	Implementação das ações de vigilância e operacionalização do RCBP-RO.	Municípios prioritários	Realizar Ação	Número	Ação realizada	2023	R\$ 2.650,00	2263	0209	339014	R\$ 2.650,00	
4.1.17.4	Realizar Monitoramento das ações de Vigilância em Saúde Do Câncer (RHC/RCBP).	Municípios prioritários	Realizar Ação	Número	Ação realizada	2023	R\$ 2.950,00	2263	0209	339014	R\$ 2.950,00	
4.1.17.5	Encontro anual da Equipe RCBP, para técnicos municipais.	60 participantes	Realizar evento	Número	Profissionais capacitados	2023	R\$ 15.548,50	2263	0209	339014	R\$ 15.548,50	
4.1.17.6	Participação na CIR e CIB/ Câmaras técnicas RHC/RCBP.	01 Ação	Realizar evento	Número	Profissionais capacitados	2023	R\$ 875,00	2263	0209	339014	R\$ 875,00	
4.1.17.7	Encontro multiprofissional.	100 participantes	Realizar evento	Número	Profissionais capacitados	2023	R\$ 15.000,00	2263	0209	339014	R\$ 15.000,00	
4.1.17.8	Seminário Integrativo de Saúde do trabalhador e DANT.	100 participantes	Realizar evento	Número	Profissionais capacitados	2023	R\$ 3.925,00	2263	0209	339014	R\$ 3.925,00	
4.1.17.9	Eventos fora do Estado.	01 Evento	Realizar evento	Número	Profissionais capacitados	2023	R\$ 16.750,00	2096	0209	339014 339033 339039	R\$ 6.000,00 R\$ 6.000,00 R\$ 4.750,00	
<b>META 4.1.18</b> – 95% das notificações de violência interpessoal e autoprovocada com o campo raça/cor preenchido com informação válida.							<b>META ANUALIZADA:</b> 95%	<b>INDICADOR DA META:</b> Proporção de notificações de violência interpessoal e autoprovocada com o campo raça/cor preenchido com informação válida.				
ID	AÇÃO ANUAL	META ANUAL	INDICADOR DA	UNIDADE DE	PRODUTO	VINCULAÇÃO	ORÇAMENTO	QDD 2021			ÁREA	

		DA AÇÃO	AÇÃO	MEDIDA	ESPERADO	PPA 2020-2023	Previsão de Recursos (R\$)	Ação Orçamentária LOA 2021	FONTE	ND	VALORES (R\$)	RESPONSÁVEL
4.1.18.1	Visita Técnica e capacitação in loco.	Municípios prioritários	Realizar Ação	Número	Ação realizada	2023	R\$ 31.250,00	2263	0209	339014	R\$ 31.250,00	AGEVISA/VIOLÊNCIAS
4.1.18.2	Eventos fora do Estado.	01 Evento	Realizar evento	Número	Profissionais capacitados	2023	R\$ 12.800,00	2096	0209	339014	R\$ 6.000,00	
										339033	R\$ 3.000,00	
											339039	R\$ 3.800,00
<b>META 4.1.19</b> – Reduzir em 2% ao ano, a Taxa de Mortalidade Prematura (de 30 a 69 anos) pelo conjunto das 4 principais DCNT.							<b>META ANUALIZADA:</b> 2%		<b>INDICADOR DA META:</b> Mortalidade prematura (de 30 a 69 anos) pelo conjunto das 4 principais DCNT: doenças do aparelho circulatório, câncer, diabetes e doenças respiratórias crônicas.			
ID	AÇÃO ANUAL	META ANUAL DA AÇÃO	INDICADOR DA AÇÃO	UNIDADE DE MEDIDA	PRODUTO ESPERADO	VINCULAÇÃO PPA 2020-2023	ORÇAMENTO		QDD 2021			ÁREA RESPONSÁVEL
							Previsão de Recursos (R\$)	Ação Orçamentária LOA 2021	FONTE	ND	VALORES (R\$)	
4.1.19.1	Oficina de análise de dados epidemiológicos para vigilância das doenças crônicas não transmissíveis	01 Evento	Realizar evento	Número	Profissionais capacitados	2023	R\$ 28.690,00	2263	0209	339014	R\$ 28.690,00	AGEVISA/DOENÇAS CRÔNICAS NÃO TRANSMISSÍVEIS
4.1.19.2	Visitas técnicas e supervisões das ações de vigilância em Saúde das Doenças Crônicas Não Transmissíveis	04 Eventos	Realizar evento	Número	Supervisão realizada	2023	R\$ 16.950,00	2263	0209	339014	R\$ 16.950,00	
4.1.19.3	Eventos fora do Estado.	02 Evento	Realizar evento	Número	Profissionais capacitados	2023	R\$ 10.998,00	2096	0209	339014	R\$ 6.000,00	
										339033	R\$ 2.000,00	
											339039	R\$ 2.998,00
<b>META 4.1.20</b> – Realizar ações de prevenção, integradas e Inter setoriais em 100% dos municípios do estado							<b>META ANUALIZADA:</b> 100%		<b>INDICADOR DA META:</b> Proporção de municípios com ações de prevenção de acidentes no trânsito.			
ID	AÇÃO ANUAL	META ANUAL DA AÇÃO	INDICADOR DA AÇÃO	UNIDADE DE MEDIDA	PRODUTO ESPERADO	VINCULAÇÃO PPA 2020-2023	ORÇAMENTO		QDD 2021			ÁREA RESPONSÁVEL
							Previsão de Recursos (R\$)	Ação Orçamentária LOA 2021	FONTE	ND	VALORES (R\$)	
4.1.20.1	Campanhas educativas.	01 Campanha	Realizar evento	Número	Campanha realizada	2023	R\$ 3.355,00	2263	0209	339032	R\$ 3.355,00	AGEVISA/ACIDENTES
4.1.20.2	Visitas Técnicas às GRS's.	Municípios prioritários	Realizar Ação	Número	Ação realizada	2023	R\$ 19.500,00	2263	0209	339014	R\$ 19.500,00	

4.1.20.3	Evento em alusão à Semana Nacional de Trânsito.	01 Evento	Realizar evento	Número	Evento realizado	2023	R\$ 21.445,00	2263	0209	339032	R\$ 21.445,00		
4.1.20.4	Eventos fora do Estado.	01 Evento	Realizar Evento	Número	Profissionais capacitados	2023	R\$ 25.000,00	2096	0209	339014	R\$ 10.000,00		
										339033	R\$ 7.500,00		
										339039	R\$ 7.500,00		
<b>META 4.1.21</b> – Investigar ≥80% dos óbitos infantis e fetais.							<b>META ANUALIZADA:</b> ≥80%		<b>INDICADOR DA META:</b> Proporção de óbitos infantis e fetais investigados				
ID	AÇÃO ANUAL	META ANUAL DA AÇÃO	INDICADOR DA AÇÃO	UNIDADE DE MEDIDA	PRODUTO ESPERADO	VINCULAÇÃO PPA 2020-2023	ORÇAMENTO		QDD 2021			ÁREA RESPONSÁVEL	
							Previsão de Recursos (R\$)	Ação Orçamentária LOA 2021	FONTE	ND	VALORES (R\$)		
4.1.21.1	Supervisão em serviço da vigilância dos óbitos e supervisão dos sistemas de informação SIM/SINASC	Municípios prioritários	Realizar Supervisão	Número	Supervisão realizada	2023	R\$ 9.360,00	2263	0209	339014	R\$ 9.360,00		
4.1.21.2	Supervisão junto as equipes técnicas da Vigilância dos óbitos e Sistemas de Informações SIM/SINASC da GRS e municípios prioritários de sua abrangência, que serão selecionados conforme análise dos indicadores do PES e SISPACTO	Municípios prioritários	Realizar Supervisão	Número	Supervisão realizada	2023	R\$ 32.280,00	2263	0209	339014	R\$ 32.280,00		
4.1.21.3	Eventos fora do Estado.	01 Evento	Realizar Evento	Número	Profissionais capacitados	2023	R\$ 12.800,00	2096	0209	339014	R\$ 7.000,00	AGEVISA/ÓBITO INFANTIL E FETAL/ÓBITO MATERNO E MIF/ÓBITO POR CAUSA MAL DEFINIDA/SIM / SINASC / SINAN	
										339033	R\$ 3.000,00		
										339039	R\$ 2.800,00		
4.1.21.4	Apoiar os municípios em situações inusitadas	Municípios prioritários	Realizar Ação	Número	Ação realizada	2023	R\$ 3.925,00	2263	0209	339014	R\$ 3.925,00		
4.1.21.5	Aquisição do Livro CID-10 3º Volume	01 Aquisição	Realizar Aquisição	Número	Aquisição realizada	2023	R\$ 11.529,00	2263	0209	339030	R\$ 11.529,00		
4.1.21.6	Eventos fora do Estado.	01 Evento	Realizar Evento	Número	Profissionais capacitados	2023	R\$ 6.400,00	2096	0209	339014	R\$ 2.000,00		
										339033	R\$ 1.600,00		
										339039	R\$ 2.800,00		
4.1.21.7	Eventos fora do Estado.	01 Evento	Realizar Evento	Número	Profissionais capacitados	2023	R\$ 6.400,00	2263	0209	339014	R\$ 2.100,00		
										339033	R\$ 2.000,00		
										339039	R\$ 2.300,00		



4.1.21.8	Supervisão SINAN nas GRS.	Municípios Prioritários	Realizar Ação	Número	Ação realizada	2023	R\$ 9.550,00	2263	0209	339014	R\$ 9.550,00	
4.1.21.9	Eventos fora do Estado.	01 Evento	Realizar Evento	Número	Profissionais capacitados	2023	R\$ 23.300,00	2096	0209	339014	R\$ 13.000,00	
										339033	R\$ 5.000,00	
										339039	R\$ 5.300,00	
<b>META 4.1.22</b> – Ampliar em 5% o número de amostras enviadas para exame Laboratorial a cada ano							<b>META ANUALIZADA:</b> 5%		<b>INDICADOR DA META:</b> Proporção de amostras Biológicas de Quirópteros enviadas para o Laboratório de referência			
ID	AÇÃO ANUAL	META ANUAL DA AÇÃO	INDICADOR DA AÇÃO	UNIDADE DE MEDIDA	PRODUTO ESPERADO	VINCULAÇÃO PPA 2020-2023	ORÇAMENTO		QDD 2021			ÁREA RESPONSÁVEL
							Previsão de Recursos (R\$)	Ação Orçamentária LOA 2021	FONTE	ND	VALORES (R\$)	
4.1.22.1	Investigação eco epidemiológica nas GRS's	04 Investigações	Realizar evento	Número	Ação realizada	2023	R\$ 17.971,12	2263	209	339014	R\$ 17.971,12	AGEVISA/QUIRÓPTEROS
<b>META 4.1.23</b> – Submeter no mínimo 83% dos casos suspeitos de leptospirose aos exames laboratoriais para diagnóstico deste agravo							<b>META ANUALIZADA:</b> 83%		<b>INDICADOR DA META:</b> Percentual de casos notificados para leptospirose submetidos a exames laboratoriais para diagnóstico deste agravo.			
ID	AÇÃO ANUAL	META ANUAL DA AÇÃO	INDICADOR DA AÇÃO	UNIDADE DE MEDIDA	PRODUTO ESPERADO	VINCULAÇÃO PPA 2020-2023	ORÇAMENTO		QDD 2021			ÁREA RESPONSÁVEL
							Previsão de Recursos (R\$)	Ação Orçamentária LOA 2021	FONTE	ND	VALORES (R\$)	
4.1.23.1	Supervisão e Reunião Técnica nas GRS's.(Integrada na Ação 118).	07 Supervisões	Realizar Supervisão	Número	Supervisão realizada	2023	R\$ 20.328,92	2263	0209	339014	R\$ 20.328,92	AGEVISA/LEPTOSPIROS E PRAGAS SINANTRÓPICAS/HANTAVIROSE
4.1.23.2	Eventos Inusitados.	02 Eventos	Realizar evento	Número	Evento realizado	2023	R\$ 4.267,20	2263	0209	339014	R\$ 4.267,20	
4.1.23.3	Eventos fora do Estado.	01 Evento	Realizar Evento	Número	Profissionais capacitados	2023	R\$ 5.250,00	2096	0209	339014	R\$ 2.000,00	
										339033	R\$ 2.000,00	
4.1.23.4	Supervisão e Reunião Técnica nas GRS's.	05 Supervisões	Realizar Supervisão	Número	Supervisão realizada	2023	R\$ 6.805,00	2263	0209	339014	R\$ 6.805,00	
<b>META 4.1.24</b> – Ampliar em 10% ao ano, as visitas zoonosológicas realizadas pelas UVZ's e municípios quanto ao controle de pragas							<b>META ANUALIZADA:</b> 10%		<b>INDICADOR DA META:</b> Proporção de visitas zoonosológicas realizadas pelas UVZ's e municípios quanto a pragas, com foco em ROEDORES e POMBOS			
ID	AÇÃO ANUAL	META ANUAL	INDICADOR DA	UNIDADE DE	PRODUTO	VINCULAÇÃO	ORÇAMENTO		QDD 2021			ÁREA

	DA AÇÃO	AÇÃO	MEDIDA	ESPERADO	PPA 2020-2023	Previsão de Recursos (R\$)	Ação Orçamentária LOA 2021	FONTE	ND	VALORES (R\$)	RESPONSÁVEL	
4.1.24.1	Aquisição de material de consumo.	01 Aquisição	Aquisição de material	Número	Ampliar a divulgação da AGEVISA	2023	R\$ 20.100,00	2946	0209	339030	R\$ 20.100,00	AGEVISA/PRA GAS URBANAS
<b>META 4.1.25</b> – Notificar e tratar 100% dos acidentes por animais peçonhentos que são atendidos no serviço de saúde.							<b>META ANUALIZADA:</b> 100%		<b>INDICADOR DA META:</b> Notificar e tratar 100% dos acidentes por animais peçonhentos que são atendidos no serviço de saúde.			
ID	AÇÃO ANUAL	META ANUAL DA AÇÃO	INDICADOR DA AÇÃO	UNIDADE DE MEDIDA	PRODUTO ESPERADO	VINCULAÇÃO PPA 2020-2023	ORÇAMENTO		QDD 2021			ÁREA RESPONSÁVEL
							Previsão de Recursos (R\$)	Ação Orçamentária LOA 2021	FONTE	ND	VALORES (R\$)	
4.1.25.1	Supervisão e Reunião Técnica nas GRS's.	07 Supervisões	Realizar Supervisão	Número	Supervisão realizada	2023	R\$ 17.425,00	2263	0209	339014	R\$ 17.425,00	AGEVISA/ANIMAIS PEÇONHENTOS
4.1.25.2	Eventos Inusitados.	01 Evento	Realizar evento	Número	Evento realizado	2023	R\$ 4.496,12	2263	0209	339014	R\$ 4.496,12	
<b>META 4.1.26</b> – Diagnosticar 90% dos casos suspeitos de Brucelose Humana pelo método laboratorial.							<b>META ANUALIZADA:</b> 90%		<b>INDICADOR DA META:</b> Percentual de casos suspeitos de Brucelose humana diagnosticados pelo método laboratorial.			
ID	AÇÃO ANUAL	META ANUAL DA AÇÃO	INDICADOR DA AÇÃO	UNIDADE DE MEDIDA	PRODUTO ESPERADO	VINCULAÇÃO PPA 2020-2023	ORÇAMENTO		QDD 2021			ÁREA RESPONSÁVEL
							Previsão de Recursos (R\$)	Ação Orçamentária LOA 2021	FONTE	ND	VALORES (R\$)	
4.1.26.1	Supervisão e Reunião Técnica nas GRS's.	05 Supervisões	Realizar Supervisão	Número	Supervisão realizada	2023	R\$ 10.330,00	2263	0209	339014	R\$ 10.330,00	AGEVISA/BRUCELOSE HUMANA
4.1.26.2	Eventos Inusitados.	01 Evento	Realizar evento	Número	Evento realizado	2023	R\$ 1.325,00	2263	0209	339014	R\$ 1.325,00	
<b>META 4.1.27</b> – Ampliar em 10% o número de município a cada ano notificando casos suspeitos de Epizootia							<b>META ANUALIZADA:</b> 10%		<b>INDICADOR DA META:</b> Proporção de municípios notificando casos de epizootias			
ID	AÇÃO ANUAL	META ANUAL DA AÇÃO	INDICADOR DA AÇÃO	UNIDADE DE MEDIDA	PRODUTO ESPERADO	VINCULAÇÃO PPA 2020-2023	ORÇAMENTO		QDD 2021			ÁREA RESPONSÁVEL
							Previsão de Recursos (R\$)	Ação Orçamentária LOA 2021	FONTE	ND	VALORES (R\$)	

4.1.27.1	Recarga da bala de nitrogênio líquido nas GRS's	07 Ações	Realizar Ação	Número	Ação realizada	2023	R\$ 18.050,00	2263	0209	339030	R\$ 18.050,00	AGEVISA/EPIZOOTIAS	
<b>META 4.1.28</b> – Encerrar oportunamente 80% dos casos de LTA notificadas em até 180 dias a partir da data de notificação.							<b>META ANUALIZADA:</b> 80%		<b>INDICADOR DA META:</b> Proporção de Casos de Leishmaniose Tegumentar Americana (LTA) encerradas em até 180 dias, após a notificação.				
ID	AÇÃO ANUAL	META ANUAL DA AÇÃO	INDICADOR DA AÇÃO	UNIDADE DE MEDIDA	PRODUTO ESPERADO	VINCULAÇÃO PPA 2020-2023	ORÇAMENTO		QDD 2021			ÁREA RESPONSÁVEL	
							Previsão de Recursos (R\$)	Ação Orçamentária LOA 2021	FONTE	ND	VALORES (R\$)		
4.1.28.1	Supervisão nas GRS.	04 Supervisões	Realizar Supervisão	Número	Supervisão realizada	2023	R\$ 27.138,00	2263	0209	339014	R\$ 27.138,00	AGEVISA/LEISHMANIOSE	
4.1.28.2	Eventos fora do Estado.	01 Evento	Realizar Evento	Número	Profissionais capacitados	2023	R\$ 6.350,00	2096	0209	339014	R\$ 2.500,00		
										339033	R\$ 2.500,00		
										339039	R\$ 1.350,00		
<b>META 4.1.29</b> – Ampliar em 10% o número de municípios notificantes de casos suspeitos de Esquistossomose.							<b>META ANUALIZADA:</b> 10%		<b>INDICADOR DA META:</b> Proporção de municípios notificando casos suspeitos de Esquistossomose.				
ID	AÇÃO ANUAL	META ANUAL DA AÇÃO	INDICADOR DA AÇÃO	UNIDADE DE MEDIDA	PRODUTO ESPERADO	VINCULAÇÃO PPA 2020-2023	ORÇAMENTO		QDD 2021			ÁREA RESPONSÁVEL	
							Previsão de Recursos (R\$)	Ação Orçamentária LOA 2021	FONTE	ND	VALORES (R\$)		
4.1.29.1	Supervisão nas GRS.	06 Supervisões	Realizar Supervisão	Número	Supervisão realizada	2023	R\$ 18.150,00	2263	0209	339014	R\$ 18.150,00	AGEVISA/ESQUISTOSSOMOSE	
4.1.29.2	Assegurar recurso para participação junto aos Municípios prioritários para a campanha nacional HTG/2020	02 Ações	Realizar Ação	Número	Ação realizada	2023	R\$ 8.318,00	2263	0209	339014	R\$ 8.318,00		
4.1.29.3	Eventos Inusitados.	01 Evento	Realizar evento	Número	Evento realizado	2023	R\$ 3.450,00	2263	0209	339014	R\$ 3.450,00		
<b>META 4.1.30</b> – Ampliar em 20% o número de municípios notificantes (casos suspeitos de Doença de Chagas Aguda).							<b>META ANUALIZADA:</b> 20%		<b>INDICADOR DA META:</b> Proporção de municípios notificando casos suspeitos de Doença de Chagas Aguda.				
ID	AÇÃO ANUAL	META ANUAL DA AÇÃO	INDICADOR DA AÇÃO	UNIDADE DE MEDIDA	PRODUTO ESPERADO	VINCULAÇÃO PPA 2020-2023	ORÇAMENTO		QDD 2021			ÁREA RESPONSÁVEL	
							Previsão de Recursos (R\$)	Ação Orçamentária LOA 2021	FONTE	ND	VALORES (R\$)		
4.1.30.1	Ações integradas: epidemiológica e laboratorial nas GRS's.	06 Ações	Realizar Ação	Número	Ação realizada	2023	R\$ 37.026,42	2263	0209	339014	R\$ 37.026,42	AGEVISA/DOENÇA DE	

4.1.30.2	Eventos fora do Estado.	01 Evento	Realizar Evento	Número	Profissionais capacitados	2023	R\$ 6.350,00	2096	0209	339014	R\$ 2.500,00	CHAGAS
										339033	R\$ 2.500,00	
										339039	R\$ 1.350,00	
<b>META 4.1.31</b> – Alcançar 90% das notificações de agravos e doenças relacionados ao trabalho com o campo “ocupação” preenchido.							<b>META ANUALIZADA:</b> 20%		<b>INDICADOR DA META:</b> Proporção de preenchimento do campo “ocupação” nas notificações de agravos e doenças relacionados ao trabalho.			
ID	AÇÃO ANUAL	META ANUAL DA AÇÃO	INDICADOR DA AÇÃO	UNIDADE DE MEDIDA	PRODUTO ESPERADO	VINCULAÇÃO PPA 2020-2023	ORÇAMENTO		QDD 2021			ÁREA RESPONSÁVEL
							Previsão de Recursos (R\$)	Ação Orçamentária LOA 2021	FONTE	ND	VALORES (R\$)	
4.1.31.1	Capacitações nas GRS.	07 Capacitações	Realizar Capacitações	Número	Profissionais capacitados	2023	R\$ 39.250,00	2263	0209	339014	R\$ 39.250,00	AGEVISA/SAÚDE DO TRABALHADOR
4.1.31.2	Participação em Reuniões (estaduais nacionais)	01 Evento	Realizar evento	Número	Evento realizado	2023	R\$ 110.000,00	2096	0209	339014	R\$ 50.000,00	
										339033	R\$ 30.000,00	
										339039	R\$ 30.000,00	
4.1.31.3	Participação na Rondônia Rural Show	02 Eventos	Participação em Evento	Número	Evento realizado	2023	R\$ 130.000,00	2096	0209	339014	R\$ 50.000,00	
										339033	R\$ 30.000,00	
										339039	R\$ 50.000,00	
4.1.31.4	Ação prevenção das DST/Aids na semana do Carnaval voltada aos servidores públicos do poder executivo estadual (Parceria com o núcleo de IST/Aids GTVEP).	01 Ação	Realizar Ação	Número	Ação realizada	2023	R\$ 4.375,00	2263	0209	339032	R\$ 4.375,00	
4.1.31.5	Evento Alusivo em Memória as vítimas de acidentes de trabalho (parceria com a CIST/CES).	01 Evento	Realizar Evento	Número	Evento realizado	2023	R\$ 3.880,49	2263	0209	339032	R\$ 3.880,49	
4.1.31.6	Palestra educativa alusiva ao "Maio Amarelo" com enfoque na prevenção dos acidentes de trajeto no trabalho (parceria com a Núcleo de Vigilância de Acidentes DANT/GTVEP e Comitê Municipal de Trânsito).	01 Evento	Realizar Evento	Número	Evento realizado	2023	R\$ 12.273,61	2263	0209	339032	R\$ 12.273,61	
4.1.31.7	Supervisão nas GRS.	07 Supervisões	Realizar Supervisão	Número	Supervisão realizada	2023	R\$ 47.250,00	2263	0209	339014	R\$ 47.250,00	

4.1.31.8	Aquisição de Equipamentos de Proteção Individual - EPI's para inspeções de vigilância em saúde do trabalhador.	01 Aquisição	Aquisição de material	Número	Servidores Protegidos	2023	R\$ 24.479,47	2263	0209	339030	R\$ 24.479,47	
4.1.31.9	Eventos fora do Estado.	03 Eventos	Realizar Eventos	Número	Profissionais capacitados	2023	R\$ 39.920,00	2096	0209	339014	R\$ 15.000,00	
										339033	R\$ 15.000,00	
										339039	R\$ 9.920,00	

**META 4.1.32**– Monitorar o encerramento no SINAN de 80% dos casos de doenças e agravos de notificação imediata em até 60 dias.

**META ANUALIZADA:** 80%

**INDICADOR DA META:** Percentual de notificações monitoradas de surtos, epidemias e emergências em saúde pública (PES).

ID	AÇÃO ANUAL	META ANUAL DA AÇÃO	INDICADOR DA AÇÃO	UNIDADE DE MEDIDA	PRODUTO ESPERADO	VINCULAÇÃO PPA 2020-2023	ORÇAMENTO		QDD 2021			ÁREA RESPONSÁVEL
							Previsão de Recursos (R\$)	Ação Orçamentária LOA 2021	FONTE	ND	VALORES (R\$)	
4.1.32.1	Atualização em emergência em saúde pública para rede hospitalar pública e privada nas GRS's.	Municípios prioritários	Realizar Ação	Número	Ação realizada	2023	R\$ 42.570,00	2263	0209	339014	R\$ 42.570,00	AGEVISA/CIEVS
4.1.32.2	Participação do CIEVS em eventos de qualquer natureza, dentro do Estado relacionado à Vigilância em Saúde e Emergência em Saúde Pública ou Rondônia Rural Show.	01 Evento	Participação em Evento	Número	Evento realizado	2023	R\$ 10.275,00	2263	0209	339014	R\$ 10.275,00	
4.1.32.3	Registro e Monitoramento de surtos, epidemias e desastres de acordo com a demanda.	01 Evento	Realizar Evento	Número	Evento realizado	2023	R\$ 17.000,00	2263	0209	339032	R\$ 17.000,00	
4.1.32.4	Eventos fora do Estado.	01 Evento	Realizar Evento	Realizar Evento	Profissionais capacitados	2023	R\$ 10.825,00	2096	0209	339014	R\$ 7.000,00	
										339033	R\$ 2.000,00	
										339039	R\$ 1.825,00	
4.1.32.5	Capacitação em Investigação de surto e Resposta à Emergências em Saúde Pública.	01 Evento	Realizar Evento	Número	Profissionais capacitados	2023	R\$ 29.330,00	2263	0209	339014	R\$ 29.330,00	

### METAS DA PAS 2021 AGEVISA - FIM

**OBJETIVO 4.2** – Analisar a Situação de Saúde para Organização de Serviços no Atendimento à Situações Inusitadas (surtos, epidemias, desastres, eventos de massa e QBRN – artefato químico, biológico, radiológico e nuclear).

**META 4.2.1** - 01 Plano de Contingência e Protocolo de Atuação para o Enfrentamento e Resposta a Cada Emergência em Saúde Pública.

**META ANUALIZADA:**  
PREENCHER

**INDICADOR DA META:** Razão de Planos de Contingência Criados para Enfrentamento de Emergências em Saúde Pública.

ID	AÇÃO ANUAL	META ANUAL DA AÇÃO	INDICADOR DA AÇÃO	UNIDADE DE MEDIDA	PRODUTO ESPERADO	VINCULAÇÃO PPA 2020-2023	ORÇAMENTO		QDD 2021			ÁREA RESPONSÁVEL
							Previsão de Recursos (R\$)	Ação Orçamentária LOA 2021	FONTE	ND	VALORES (R\$)	
4.2.1.1	Aquisição de Kits reagentes de Extração Manual de RNA/DNA de Coronavírus (SARS-Cov2) para abastecimento de 30% da produção de testes de COVID-19 em Rondônia pelo LACEN	Executar 100% da demanda de diagnóstico de COVID-19 em Rondônia	Valor de aquisição de kits laboratoriais liquidado	testes	Manutenção do serviço laboratorial rápido e eficiente de diagnóstico de COVID19 para a população de Rondônia	2034	R\$ 1.179.872,00	2442 / 2446	0100 / 0209 / 0300	339030	R\$ 1.179.872,00	LACEN/RO
4.2.1.2	Aquisição e Kits reagentes de Extração Automática de RNA/DNA de Coronavírus (SARS-Cov2) para abastecimento de 70% da produção de testes de COVID-19 em Rondônia pelo LACEN.	Executar 100% da demanda de diagnóstico de COVID-19 em Rondônia	Valor de aquisição de kits laboratoriais liquidado	testes	Manutenção do serviço laboratorial rápido e eficiente de diagnóstico de COVID19 para a População de Rondônia	2034	R\$ 4.866.830,00	2442 / 2446	0100 / 0209 / 0300	339030	R\$ 4.866.830,00	LACEN/RO
4.2.1.3	Aquisição de diversos Materiais de Consumo Laboratoriais complementares para testagem de COVID-19 no LACEN por biologia molecular.	Executar 100% da demanda de diagnóstico de COVID-19 em Rondônia	Valor de aquisição de kits laboratoriais liquidado	testes	Manutenção do serviço laboratorial rápido e eficiente de diagnóstico de COVID19 para a população de Rondônia	2034	R\$ 1.934.000,00	2442 / 2446	0100 / 0209 / 0300	339030	R\$ 1.934.000,00	LACEN/RO
4.2.1.4	Testagem da população rondoniense para a presença de Anticorpos Contra o novo Coronavírus (Sars-Cov-2), para avaliação de imunidade da população.	42	Razão de testes para população por 1.000 habitantes	Razão	Monitoramento imunológico dos casos do novo Coronavírus em Rondônia	2034	R\$ 2.960.000,00	2442	0110	339030	R\$ 2.960.000,00	LEPAC/RO - SESAU/RO
4.2.1.5	Supervisões nas GRS's.	05 Supervisões	Realizar Supervisão	Número	Ampliação das ações de Vigilância	2023	R\$ 6.250,00	2263	0209	339014	R\$ 6.250,00	AGEVISA/VIGIAR/VIGIPEG/VIGIDESASTRES
4.2.1.6	Aquisição de material gráfico.	01 aquisição	Aquisição de material	Número	Ampliar a divulgação da AGEVISA	2023	R\$ 4.000,00	2263	0209	339032	R\$ 4.000,00	
4.2.1.7	Supervisões nas GRS's.	05 Supervisões	Realizar Supervisão	Número	Ampliação das ações de Vigilância	2023	R\$ 15.755,00	2263	0209	339014	R\$ 15.755,00	

4.2.1.8	Capacitações dentro do Estado	01 capacitação	Realizar evento	Número	Profissionais capacitados	2023	R\$ 17.190,00	2263	0209	339014	R\$ 17.190,00
4.2.1.9	Aquisição de material gráfico.	01 aquisição	Aquisição de material	Número	Ampliar a divulgação da AGEVISA	2023	R\$ 5.500,00	2263	0209	339032	R\$ 5.500,00
4.2.1.10	Aquisição de material de consumo	01 aquisição	Aquisição de material	Número	Ampliar a divulgação da AGEVISA	2023	R\$ 5.300,00	2263	0209	339032	R\$ 5.300,00
4.2.1.11	Evento dentro do Estado	01 Evento	Realizar evento	Número	Profissionais capacitados	2023	R\$ 1.125,00	2263	0209	339014	R\$ 1.125,00
4.2.1.12	Aquisição de material de consumo	01 aquisição	Aquisição de material	Número	Ampliar a divulgação da AGEVISA	2023	R\$ 10.145,20	2263	0209	339032	R\$ 10.145,20
4.2.1.13	Eventos fora do Estado	01 Evento	Realizar Evento	Número	Profissionais capacitados	2023	R\$ 5.000,00	2263	0209	339014	R\$ 2.000,00
										39039	R\$ 3.000,00
4.2.1.14	Entrega de hipoclorito nas GR's	01 Ação	Realizar Ação	Número	Ampliação das ações de Vigilância	2023	R\$ 17.160,34	2263	0209	339014	R\$ 17.160,34
4.2.1.15	Supervisões nas GRS's.	05 Supervisões	Realizar Supervisão	Número	Ampliação das ações de Vigilância	2023	R\$ 5.375,00	2263	0209	339014	R\$ 5.375,00
4.2.1.16	Aquisição de material gráfico.	01 aquisição	Aquisição de material	Número	Ampliar a divulgação da AGEVISA	2023	R\$ 6.700,00	2263	0209	339032	R\$ 6.700,00

**OBJETIVO 4.3** – Implementar a cultura em Saúde do Trabalhador através de ações de prevenção, proteção, e promoção na rede SUS.

**META 4.3.1** - Realizar ações intra e interinstitucionais de Atenção à Saúde do Trabalhador.

**META ANUALIZADA:** 61

**INDICADOR DA META:** Número de ações realizadas em Saúde do Trabalhador.

ID	AÇÃO ANUAL	META ANUAL DA AÇÃO	INDICADOR DA AÇÃO	UNIDADE DE MEDIDA	PRODUTO ESPERADO	VINCULAÇÃO PPA 2020-2023	ORÇAMENTO		QDD 2021			ÁREA RESPONSÁVEL
							Previsão de Recursos (R\$)	Ação Orçamentária LOA 2021	FONTE	ND	VALORES (R\$)	
4.3.1.1	Efetuar campanhas, eventos em Saúde do Trabalhador – ST, garantir contratos fixos (água, luz, internet e telefone) e aditivos (limpeza e segurança) para o imóvel alocado da GCEREST/RO.	7	Número de campanhas e capacitações realizadas.	Número	Executar ações e capacitações em Saúde do Trabalhador.	2034	R\$ 236.120,00	4011	0209	339039	R\$ 236.120,00	GCEREST
4.3.1.2	Aumentar em 15% as notificar os casos de Acidente de trabalho dos servidores do Hospital	15%	Percentual de aumento de notificações por acidente de trabalho	Percentual	Percentual de Notificações Realizadas e Acompanhadas	"0000"	Sem Ônus	"0000"	"0000"	"0000"	Sem Ônus	SESMT*/HEU RO

4.3.1.3	Aumentar em 15% as notificar os casos de Acidente de trabalho dos servidores do Hospital	15%	Percentual de aumento de notificações por acidente de trabalho	Percentual	Percentual de Notificações Realizadas e Acompanhadas	"0000"	Sem Ônus	"0000"	"0000"	"0000"	Sem Ônus	SESMT/HRC
4.3.1.4	Alocação de um imóvel para sede da GCEREST/RO.	1	Número de alocação de imóvel	Número	Executar ação de alocação de imóvel	2034	R\$ 70.000,00	4011	0209	339036	R\$ 70.000,00	GCEREST
4.3.1.5	Participar de eventos, cursos, oficinas, seminários, reuniões e congressos. Realizar visitas técnicas, VISAT – Vigilância em Saúde do Trabalhador e capacitar a Rede do SUS de Rondônia em Saúde do Trabalhador.	53	Número de profissionais qualificados para o SUS.	Número	Qualificar profissionais para o SUS.	2034	R\$ 173.880,00	4011	0209	339033	R\$ 36.000,00	GCEREST
										339014	R\$ 137.880,00	
4.3.1.6	Efetuar campanhas, eventos em Saúde do Trabalhador – ST, garantir contratos fixos (água, luz, internet e telefone) e aditivos (limpeza e segurança) para o imóvel alocado da GCEREST/RO	7	Número de campanhas e capacitações realizadas	Número	Executar ações e capacitações em Saúde do Trabalhador	2034	R\$ 236.120,00	4011	0209	339039	R\$ 236.120,00	CEREST
4.3.1.7	Realizar um Encontro de Saúde Mental voltado aos profissionais de saúde do hospital	1	Encontro Realizado	Número	quantidade de encontro realizado	"0000"	Sem Ônus	"0000"	"0000"	"0000"	Sem Ônus	SESMT/HEUR O
4.3.1.8	Realizar um Encontro de Saúde Mental voltado aos profissionais de saúde do hospital	1	Encontro Realizado	Número	quantidade de encontro realizado	"0000"	Sem Ônus	"0000"	"0000"	"0000"	Sem Ônus	SESMT/HRC
4.3.1.9	Alocação de um imóvel para sede da GCEREST/RO	1	Número de alocação de imóvel.	Número	Executar ação de alocação de imóvel	2034	R\$ 70.000,00	4011	0209	339036	R\$ 70.000,00	CEREST



### 3.5 Diretriz 5 - Aperfeiçoamento da Capacidade Institucional da SES

**Quadro 6: DIRETRIZ 5 do PES 2020-2023 - Aperfeiçoamento da Capacidade Institucional da SES**

DIRETRIZ 5 - Aperfeiçoamento da Capacidade Institucional da SES												
OBJETIVO 5.1 – Alinhar Planejamento de Saúde com Planejamento Governamental.												
META 5.1.1 - Implantação de 01 Comitê Interinstitucional de Planejamento							META ANUALIZADA: PREENCHER		INDICADOR DA META: Número de Comitê Interinstitucional de Planejamento.			
ID	AÇÃO ANUAL	META ANUAL DA AÇÃO	INDICADOR DA AÇÃO	UNIDADE DE MEDIDA	PRODUTO ESPERADO	VINCULAÇÃO PPA 2020-2023	ORÇAMENTO		QDD 2021			ÁREA RESPONSÁVEL
							Previsão de Recursos (R\$)	Ação Orçamentária LOA 2021	FUNTE	ND	VALORES (R\$)	
5.1.1.1	Realizar Oficina para construção da Pactuação Interfederativa com os municípios da Região de Saúde do Café	3	Monitoramento Realizado do PAS/PES/PPA	Número	Pactuação Interfederativa das Metas dos Indicadores de Saúde Municipal e Regional.	"0000"	Sem Ônus	"0000"	"0000"	"0000"	Sem Ônus	HEURO
5.1.1.2	Realizar Visitas Técnicas para monitoramento dos Indicadores Estaduais de Pactuação Interfederativa (SISPACTO) dos municípios da Região de Saúde do Café	R\$ 72.000.000,00	Valor total liquidado com compra de insumos hospitalares	Moeda	-	2069	R\$ 72.000.000,00	4008	0110	339030	R\$ 72.000.000,00	CAF II
META 5.1.2 - Instituir 01 Sistema de Monitoramento dos Instrumentos de Gestão (PES, PAS, PPA).							INDICADOR DA META: Número de Monitoramento dos Instrumentos de Gestão.					
ID	AÇÃO ANUAL	META ANUAL DA AÇÃO	INDICADOR DA AÇÃO	UNIDADE DE MEDIDA	PRODUTO ESPERADO	VINCULAÇÃO PPA 2020-2023	ORÇAMENTO		QDD 2021			ÁREA RESPONSÁVEL
							Previsão de Recursos (R\$)	Ação Orçamentária LOA 2021	FUNTE	ND	VALORES (R\$)	
5.1.2.1	Informar as instâncias de pactuação sobre o Projeto de Fortalecimento da Governança Regionalizada e Integrada das Redes Temáticas Materno Infantil e Urgência e Emergência do SUS Rondoniense	3	Monitoramento Realizado do PAS/PES/PPA	Número	Número de Monitoramentos Realizados	"0000"	Sem Ônus	"0000"	"0000"	"0000"	Sem Ônus	HRC

OBJETIVO 5.2 – Fortalecer as Ações de Educação Permanente.

META 5.2.1 - Instituição de 01 Escola de Saúde Pública Estadual							META ANUALIZADA: PREENCHER		INDICADOR DA META: Número de Escola de Saúde Pública Estadual			
ID	AÇÃO ANUAL	META ANUAL DA AÇÃO	INDICADOR DA AÇÃO	UNIDADE DE MEDIDA	PRODUTO ESPERADO	VINCULAÇÃO PPA 2020-2023	ORÇAMENTO		QDD 2021			ÁREA RESPONSÁVEL
							Previsão de Recursos (R\$)	Ação Orçamentária LOA 2021	FONTE	ND	VALORES (R\$)	
5.2.1.1	Construção dos instrumentos normativos da ESPRO (Regimento Institucional e Projeto Político Pedagógico)	2	Nº de instrumentos normativos elaborados	Número	Instrumento elaborados e publicados	2109	R\$ 6.000,00	2096	0209	339036	R\$ 6.000,00	CETAS
META 5.2.2 - Implementação de 01 Plano de Ação para Educação Permanente no estado.							META ANUALIZADA: PREENCHER		INDICADOR DA META: Número de Plano de Ação para Educação Permanente no estado.			
ID	AÇÃO ANUAL	META ANUAL DA AÇÃO	INDICADOR DA AÇÃO	UNIDADE DE MEDIDA	PRODUTO ESPERADO	VINCULAÇÃO PPA 2020-2023	ORÇAMENTO		QDD 2021			ÁREA RESPONSÁVEL
							Previsão de Recursos (R\$)	Ação Orçamentária LOA 2021	FONTE	ND	VALORES (R\$)	
5.2.2.1	Curso Cuidador de Idoso (FIC)	60	Nº de servidores efetivos atendidos na ação educativa	Número	Capacitação de 60 servidores com 2 Turmas, nas Regionais IV, III	2109	R\$ 111.009,96	2096	0209	339030	R\$ 9.473,68	CETAS
										319011	R\$ 13.213,16	
										339014	R\$ 26.743,42	
										319004	R\$ 15.105,26	
										339039	R\$ 29.831,04	
										319013	R\$ 4.510,52	
										339035	R\$ 6.315,78	
										339033	R\$ 2.975,00	
339036	R\$ 2.842,10											
5.2.2.2	Oficinas de estratificação de risco das crianças de 0-2 anos (2 Turmas nas Regionais II, VIII)	100	Nº de servidores efetivos atendidos na ação educativa	Número	Capacitação de 100 servidores	2109	R\$ 35.020,00	2096	0209	339030	R\$ 800,00	CEP-CETAS
										319011	R\$ 1.000,00	
										339014	R\$ 2.500,00	
										319004	R\$ 3.500,00	
										339039	R\$ 3.500,00	
										319013	R\$ 1.000,00	

										339035	R\$ 15.000,00	
										339033	R\$ 5.640,00	
										339036	R\$ 2.080,00	
5.2.2.3	Oficina de qualificação de profissionais da AB para classificação de risco de urgência e emergência na AB (2 Turmas nas Regionais I, VI)	100	Nº de servidores efetivos atendidos na ação educativa	Número	Capacitação de 100 servidores	2109	R\$ 35.020,00	2096	0209	339030	R\$ 800,00	CEP-CETAS
										319011	R\$ 1.000,00	
										339014	R\$ 2.500,00	
										319004	R\$ 3.500,00	
										339039	R\$ 3.500,00	
										319013	R\$ 1.000,00	
										339035	R\$ 15.000,00	
										339033	R\$ 5.640,00	
										339036	R\$ 2.080,00	
5.2.2.4	Amostra de Trabalhos Científicos/Projetos de Intervenção Realizados nas Unidades de Saúde do Estado	150	Nº de servidores efetivos atendidos na ação educativa	Número	Capacitação de 150 servidores entre Profissionais, Acadêmicos e IES do Estado de Rondônia	2109	R\$ 25.510,00	2096	0209	339030	R\$ 200,00	CEP-CETAS
										319011	R\$ 0,00	
										339014	R\$ 1.000,00	
										319004	R\$ 0,00	
										339039	R\$ 2.510,00	
										319013	R\$ 0,00	
										339035	R\$ 14.000,00	
										339033	R\$ 5.000,00	
										339036	R\$ 2.800,00	
5.2.2.5	Seminário de Experiências Exitosas em EPS nos Municípios do Estado junto aos servidores da área da saúde	25	Nº de trabalhos voltados a EPS nos territórios	Número	25 trabalhos apresentados por Profissionais, Acadêmicos e IES do Estado de Rondônia	2109	R\$ 25.000,00	2096	0209	339030	R\$ 200,00	CEP-CETAS
										319011	R\$ 0,00	
										339014	R\$ 800,00	
										319004	R\$ 2.000,00	
										339039	R\$ 2.000,00	
										319013	R\$ 1.000,00	
										339035	R\$ 12.000,00	
										339033	R\$ 4.000,00	
										339036	R\$ 3.000,00	
5.2.2.6	Fórum Estadual da	300	Nº de servidores	Número	Capacitação de 300	2109	R\$ 35.510,00	2096	0209	339030	R\$ 1.000,00	CEP-CETAS

	Atenção Básica		efetivos atendidos na ação educativa		servidores entre Profissionais da ABS e Gestores					319011	R\$ 0,00	
										339014	R\$ 1.500,00	
										319004	R\$ 0,00	
										339039	R\$ 9.000,00	
										319013	R\$ 0,00	
										339035	R\$ 8.000,00	
										339033	R\$ 7.000,00	
										339036	R\$ 9.010,00	
5.2.2.7	Workshop em Práticas Pedagógicas e Metodologias Ativas	100	Nº de servidores efetivos atendidos na ação educativa	Número	Capacitação de 100 servidores das Regionais de Saúde	2109	R\$ 25.000,00	2096	0209	339030	R\$ 1.000,00	CEP-CETAS
										319011	R\$ 0,00	
										339014	R\$ 0,00	
										319004	R\$ 0,00	
										339039	R\$ 2.000,00	
										319013	R\$ 0,00	
										339035	R\$ 9.000,00	
										339033	R\$ 5.000,00	
										339036	R\$ 8.000,00	
5.2.2.8	Oficina de Implementação e Fortalecimento dos NEPs do Estado de Rondônia	100	Nº de servidores efetivos atendidos na ação educativa	Número	Capacitação de 100 servidores entre Profissionais e Coordenadores dos NEPs do Estado	2109	R\$ 15.000,00	2096	0209	339030	R\$ 1.000,00	CEP-CETAS
										319011	R\$ 0,00	
										339014	R\$ 1.000,00	
										319004	R\$ 0,00	
										339039	R\$ 2.500,00	
										319013	R\$ 0,00	
										339035	R\$ 6.500,00	
										339033	R\$ 2.000,00	
										339036	R\$ 2.000,00	
<b>META 5.2.3 - Instituição de 06 Comissões de Integração Ensino - Serviço -CIES Regional</b>							<b>META ANUALIZADA: 01</b>		<b>INDICADOR DA META:</b> Número de Comissões de Integração Ensino - Serviço - CIES Regional			
ID	AÇÃO ANUAL	META ANUAL	INDICADOR DA AÇÃO	UNIDADE	PRODUTO ESPERADO	VINCULAÇÃO	ORÇAMENTO		QDD 2021		ÁREA	

		DA AÇÃO		DE MEDIDA		PPA 2020-2023	Previsão de Recursos (R\$)	Ação Orçamentária LOA 2021	FONTE	ND	VALORES (R\$)	RESPONSÁVEL
5.2.3.1	Oficina de Implementação das CIES regionalizadas no Estado de Rondônia	175	Nº de servidores efetivos atendidos na ação educativa	Número	Capacitação de 175 servidores entre Gestores Técnicos das Regionais, Secretarias Municipais de Saúde e IES	2109	R\$ 18.000,00	2096	0209	339030	R\$ 500,00	CEP-CETAS
										319011	R\$ 0,00	
										339014	R\$ 2.000,00	
										319004	R\$ 0,00	
										339039	R\$ 2.500,00	
										319013	R\$ 0,00	
										339035	R\$ 4.000,00	
										339033	R\$ 4.000,00	
5.2.3.2	Curso de Urgência e Emergência Obstétrica	30	Nº de servidores efetivos atendidos na ação educativa	Número	Capacitação de 30 servidores de 1 Turma com participantes das Regionais de Saúde	2109	R\$ 52.439,00	2096	0110	339030	R\$ 5.000,00	CEP-CETAS
										319011	R\$ 0,00	
										339014	R\$ 5.000,00	
										319004	R\$ 0,00	
										339039	R\$ 25.000,00	
										319013	R\$ 0,00	
										339035	R\$ 12.439,00	
										339033	R\$ 5.000,00	
5.2.3.3	Curso de Aperfeiçoamento em Urgência e Emergência (ACLS/ BLS/ACLS)	60	Nº de servidores efetivos atendidos na ação educativa	Número	Capacitação de 60 servidores de 3 Turmas com participantes das Regionais de Saúde	2109	R\$ 104.878,00	2096	0209	339030	R\$ 4.878,00	CEP-CETAS
										319011	R\$ 0,00	
										339014	R\$ 0,00	
										319004	R\$ 0,00	
										339039	R\$ 100.000,00	
										319013	R\$ 0,00	
										339035	R\$ 0,00	
										339033	R\$ 0,00	
339036	R\$ 0,00											
5.2.3.4	Curso de aperfeiçoamento	60	Nº de servidores	Número	Capacitação de 60	2109	R\$ 52.439,00	2096	0209	339030	R\$ 5.000,00	CEP-CETAS

	em urgência e emergência pediátrica (PAULS).		efetivos atendidos na ação educativa		servidores de 3 Turmas com participantes das Regionais de Saúde						319011	R\$ 0,00	
											339014	R\$ 5.000,00	
											319004	R\$ 0,00	
											339039	R\$ 25.000,00	
											319013	R\$ 0,00	
											339035	R\$ 12.439,00	
											339033	R\$ 5.000,00	
											339036	R\$ 0,00	
5.2.3.5	Capacitação na linha de cuidado à pessoa com deficiência	80	Nº de servidores efetivos atendidos na ação educativa	Número	Capacitação de 80 servidores de 1 Turma com as Regionais	2109	R\$ 23.550,90	2096	0209		339030	R\$ 4.350,00	CEP-CETAS
											319011	R\$ 7.505,00	
											339014	R\$ 2.960,00	
											319004	R\$ 3.750,00	
											339039	R\$ 3.268,40	
											319013	R\$ 0,00	
											339035	R\$ 717,50	
											339033	R\$ 1.000,00	
											339036	R\$ 0,00	
5.2.3.6	Atualização Na Linha De Cuidados Materno Infantil	80	Nº de servidores efetivos atendidos na ação educativa	Número	Capacitação de 80 servidores de 2 Turmas com as Regionais II e VIII	2109	R\$ 45.386,30	2096	0209		339030	R\$ 8.700,00	CEP-CETAS
											319011	R\$ 15.010,00	
											339014	R\$ 5.922,00	
											319004	R\$ 7.500,00	
											339039	R\$ 6.536,80	
											319013	R\$ 0,00	
											339035	R\$ 1.717,50	
											339033	R\$ 0,00	
											339036	R\$ 0,00	
5.2.3.7	Atualização Na Linha De Cuidado Das Condições Crônicas	250	Nº de servidores efetivos atendidos na ação educativa	Número	Capacitação de 250 servidores de 2 Turmas com as Regionais I e II	2109	R\$ 45.386,30	2096	0209		339030	R\$ 8.700,00	CEP-CETAS
											319011	R\$ 15.010,00	
											339014	R\$ 5.922,00	
											319004	R\$ 7.500,00	

										339039	R\$ 6.536,80	
										319013	R\$ 0,00	
										339035	R\$ 1.717,50	
										339033	R\$ 0,00	
										339036	R\$ 0,00	
5.2.3.8	Capacitação em saúde mental para profissionais da AB	100	Nº de servidores efetivos atendidos na ação educativa	Número	Capacitação de 100 servidores de 2 Turmas com participantes das Regionais de Saúde	2109	R\$ 53.386,30	2096	0209	339030	R\$ 8.700,00	CEP-CETAS
										319011	R\$ 15.010,00	
										339014	R\$ 5.922,00	
										319004	R\$ 7.500,00	
										339039	R\$ 6.536,80	
										319013	R\$ 1.717,50	
										339035	R\$ 8.000,00	
										339033	R\$ 0,00	
										339036	R\$ 0,00	
5.2.3.9	Capacitação em saúde mental para profissionais da Rede de Urgência e Emergência	100	Nº de servidores efetivos atendidos na ação educativa	Número	Capacitação de 100 servidores de 2 Turmas com participantes das Regionais de Saúde	2109	R\$ 53.386,30	2096	0209	339030	R\$ 8.700,00	CEP-CETAS
										319011	R\$ 15.010,00	
										339014	R\$ 5.922,00	
										319004	R\$ 7.500,00	
										339039	R\$ 6.536,80	
										319013	R\$ 1.717,50	
										339035	R\$ 8.000,00	
										339033	R\$ 0,00	
										339036	R\$ 0,00	
5.2.3.10	Curso de aperfeiçoamento para formação de multiplicadores em práticas educativas em saúde	80	Nº de servidores efetivos atendidos na ação educativa	Número	Capacitação de 80 servidores de 1 Turma com participantes das Regionais de Saúde	2109	R\$ 31.550,90	2096	0209	339030	R\$ 4.350,00	CEP-CETAS
										319011	R\$ 7.505,00	
										339014	R\$ 2.960,00	
										319004	R\$ 3.750,00	
										339039	R\$ 3.268,40	
										319013	R\$ 1.717,50	
										339035	R\$ 8.000,00	
										339033	R\$ 0,00	

										339036	R\$ 0,00	
5.2.3.1 1	Capacitação pedagógica dos preceptores das Residências multi e uniprofissional	40	35	Número	Capacitação de 40 servidores de 1 Turma com a Região I	2109	R\$ 23.550,90	2096	0209	339030	R\$ 4.350,00	CEP-CETAS
										319011	R\$ 7.505,00	
										339014	R\$ 2.960,00	
										319004	R\$ 3.750,00	
										339039	R\$ 3.268,40	
										319013	R\$ 0,00	
										339035	R\$ 1.717,50	
										339033	R\$ 0,00	
										339036	R\$ 0,00	
5.2.3.1 2	Curso Acolhimento Com Classificação De Risco	80	Nº de servidores efetivos atendidos na ação educativa	Número	Capacitação de 80 servidores de 2 Turmas das Regionais I, VI	2109	R\$ 53.386,30	2096	0209	339030	R\$ 8.700,00	CEP-CETAS
										319011	R\$ 15.010,00	
										339014	R\$ 5.922,00	
										319004	R\$ 7.500,00	
										339039	R\$ 6.536,80	
										319013	R\$ 1.717,50	
										339035	R\$ 8.000,00	
										339033	R\$ 0,00	
										339036	R\$ 0,00	

**OBJETIVO 5.3 – Fortalecer as Ações de Educação Continuada.**

**META 5.3.1 - Realizar 82 Oficinas, Capacitação, Cursos de Aperfeiçoamento e Cursos Técnicos até 2023.**

**META ANUALIZADA:**  
PREENCHER

**INDICADOR DA META:** Número de Oficinas de Capacitação, Cursos de Aperfeiçoamento Ofertados para Nível Fundamental, Médio e Superior

ID	AÇÃO ANUAL	META ANUAL DA AÇÃO	INDICADOR DA AÇÃO	UNIDADE DE MEDIDA	PRODUTO ESPERADO	VINCULAÇÃO PPA 2020-2023	ORÇAMENTO		QDD 2021			ÁREA RESPONSÁVEL
							Previsão de Recursos (R\$)	Ação Orçamentária LOA 2021	FONTE	ND	VALORES (R\$)	
5.3.1.1	Capacitar em "Serviços de Saúde", gerentes e chefes dos municípios da regional de Porto Velho	12	Nº de profissionais capacitados	Número	Fortalecimento das ações de saúde e qualificação dos profissionais das GRSS	"0000"	Sem Ônus	"0000"	"0000"	"0000"	Sem Ônus	VI GRS/Porto Velho e SESAU



5.3.1.2	Curso de teste rápido para servidores	1	Número de servidores capacitados	Número	Número de Servidores Capacitados	"0000"	Sem Ônus	"0000"	"0000"	"0000"	Sem Ônus	NEP*/HEURO
5.3.1.3	Curso de teste rápido para servidores	1	Número de servidores capacitados	Número	Número de Servidores Capacitados	"0000"	Sem Ônus	"0000"	"0000"	"0000"	Sem Ônus	NEP/HRC
5.3.1.4	Curso de curativos para profissionais da enfermagem	2	Número de profissionais de enfermagem capacitados	Número	Número de Servidores Capacitados	"0000"	Sem Ônus	"0000"	"0000"	"0000"	Sem Ônus	NEP*/HEURO
5.3.1.5	Curso de curativos para profissionais da enfermagem	2	Número de profissionais de enfermagem capacitados	Número	Número de Servidores Capacitados	"0000"	Sem Ônus	"0000"	"0000"	"0000"	Sem Ônus	NEP/HRC
5.3.1.6	Curso de Reanimação Cardiopulmonar para profissionais da assistência direta	1	Número de Profissionais capacitados	Número	Número de Servidores Capacitados	"0000"	Sem Ônus	"0000"	"0000"	"0000"	Sem Ônus	NEP*/HEURO
5.3.1.7	Curso de Reanimação Cardiopulmonar para profissionais da assistência direta	1	Número de Profissionais capacitados	Número	Número de Servidores Capacitados	"0000"	Sem Ônus	"0000"	"0000"	"0000"	Sem Ônus	NEP/HRC
5.3.1.8	Curso de prevenção de IRAS - Infecções Relacionadas a assistência a saúde.	1	Número de profissionais capacitados	Número	Número de Servidores Capacitados	"0000"	Sem Ônus	"0000"	"0000"	"0000"	Sem Ônus	NEP*/HEURO
5.3.1.9	Curso de prevenção de IRAS - Infecções Relacionadas a assistência a saúde.	1	Número de profissionais capacitados	Número	Número de Servidores Capacitados	"0000"	Sem Ônus	"0000"	"0000"	"0000"	Sem Ônus	NEP/HRC
5.3.1.10	Ações educativas multiprofissional em temas variados.	20	Número de participantes em ações educativas	Número	Número de Servidores Capacitados	"0000"	Sem Ônus	"0000"	"0000"	"0000"	Sem Ônus	NEP*/HEURO
5.3.1.11	Ações educativas multiprofissional em temas variados.	20	Número de participantes em ações educativas	Número	Número de Servidores Capacitados	"0000"	Sem Ônus	"0000"	"0000"	"0000"	Sem Ônus	NEP/HRC
5.3.1.12	Realizar Campanhas - outubro rosa, novembro azul, setembro verde, abril verde, setembro laranja, setembro amarelo	6	Número de campanhas realizadas	Número	campanhas realizadas em alusão a temas variados para fomento de sua importância	"0000"	Sem Ônus	"0000"	"0000"	"0000"	Sem Ônus	NEP*/HEURO
5.3.1.13	Realizar Campanhas - outubro rosa, novembro azul, setembro verde, abril verde, setembro laranja, setembro amarelo	6	Número de campanhas realizadas	Número	campanhas realizadas em alusão a temas variados para fomento de sua importância	"0000"	Sem Ônus	"0000"	"0000"	"0000"	Sem Ônus	NEP/HRC

5.3.1.1 4	Oficina sobre Normas e rotinas (RDC7, RDC40, Resolução nº402/2011 - COFFITO, Acórdãos, desenho de organização do plantão)	1	Maior nível de conhecimento dos profissionais fisioterapeutas	pontos	Melhora da organização do plantão e delimitação das reais atribuições pro profissional fisioterapeuta perante a equipe multidisciplinar	2023	R\$ 300,00	2263	0209	339014	R\$ 150,00	AMI-24H
						2023		2263	0209	339030	R\$ 150,00	
5.3.1.1 5	Oficina sobre Liderança (o que é liderança, como pensar como um líder, competências e habilidades essenciais, como dar e receber feedback, comunicação verbal e não verbal)	1	Maior integração de equipe multiprofissional	pontos	Melhora da organização da equipe multidisciplinar, promoção de cordialidade, respeito e horizontalização do cuidado através do alcance de 80% dos servidores da AMI	2023	R\$ 1.000,00	2263	0209	339014	R\$ 800,00	AMI-24H
						2023		2263	0209	339030	R\$ 200,00	
5.3.1.1 6	Oficina sobre manejo ventilatório do paciente crítico	1	Maior nível de conhecimento dos profissionais fisioterapeutas	pontos	Assistência ventilatória de qualidade com índices de desmame e extubação significativos	2023	R\$ 300,00	2263	0209	339014	R\$ 250,00	AMI-24H
						2023		2263	0209	339030	R\$ 50,00	
5.3.1.1 7	Oficina sobre monitorização e ajuste de parâmetros ventilatórios	1	Maior nível de conhecimento dos profissionais fisioterapeutas	pontos	Assistência ventilatória de qualidade com índices de desmame e extubação significativos	2023	R\$ 300,00	2263	0209	339014	R\$ 250,00	AMI-24H
						2023		2263	0209	339030	R\$ 50,00	
5.3.1.1 8	Oficina sobre ventilação mecânica não-invasiva	1	Maior nível de conhecimento dos profissionais fisioterapeutas	pontos	Assistência ventilatória de qualidade	2023	R\$ 300,00	2263	0209	339014	R\$ 250,00	AMI-24H
								2263	0209	339030	R\$ 50,00	
5.3.1.1 9	Oficina sobre interpretação de exames de imagem em UTI	1	Maior nível de conhecimento dos profissionais da equipe multiprofissional	pontos	Otimização de pedidos e utilização de exames de imagem para diagnóstico diferencial e complementar	2023	R\$ 1.000,00	2263	0209	339014	R\$ 900,00	AMI-24H
						2023		2263	0209	339030	R\$ 100,00	

5.3.1.2 0	Oficina sobre interpretação de exames laboratoriais em UTI	1	Maior nível de conhecimento dos profissionais da equipe multiprofissional	pontos	Otimização de pedidos e utilização de exames laboratoriais para diagnóstico diferencial e complementar	2023	R\$ 1.000,00	2263	0209	339014	R\$ 900,00	AMI-24H
								2263	0209	339030	R\$ 100,00	
5.3.1.2 1	Oficina sobre mobilização precoce do paciente crítico em UTI	1	Maior nível de conhecimento dos profissionais da equipe multiprofissional	pontos	Sensibilização sobre a importância desta prática em UTI	2023	R\$ 1.000,00	2263	0209	339014	R\$ 900,00	AMI-24H
								2263	0209	339030	R\$ 100,00	
5.3.1.2 2	Capacitação da Equipe de Gestão (Direção Geral, Direção Técnica e Assessores) em Gestão Pública e áreas afins	5	Número de servidores da Equipe de Gestão capacitados	Número	Promover uma melhor gestão da unidade com capacitação de (Diretor Geral, Diretor Técnico, Assessor Técnico, Assessor, Assessor de Direção Clínica)	1015	R\$ 9.500,00	2087	110	339014	R\$ 6.500,00	HRSFG Apoio Técnico: ASTEC, GAD, GAT, CRH, CRECSS, CCI
									110	339033	R\$ 2.000,00	
									110	339030	R\$ 1.000,00	
<b>META 5.3.2 - Implementar Programas de Pós-graduação Lato e Stricto Sensu.</b>							<b>META ANUALIZADA: 02</b>		<b>INDICADOR DA META: Número de Programas de Pós-graduação Lato e Stricto Sensu implementados.</b>			
ID	AÇÃO ANUAL	META ANUAL DA AÇÃO	INDICADOR DA AÇÃO	UNIDADE DE MEDIDA	PRODUTO ESPERADO	VINCULAÇÃO PPA 2020-2023	ORÇAMENTO		QDD 2021			ÁREA RESPONSÁVEL
							Previsão de Recursos (R\$)	Ação Orçamentária LOA 2021	FONTE	ND	VALORES (R\$)	
5.3.2.1	Mestrado Profissional para Gestores em Saúde	30	Nº de servidores efetivos atendidos na ação educativa	Número	Capacitação de 30 servidores	2109	R\$ 148.305,00	2096	0209	339030	R\$ 3.000,00	CEP-CETAS
										319011	R\$ 0,00	
										339014	R\$ 7.000,00	
										319004	R\$ 0,00	
										339039	R\$ 60.305,00	
										319013	R\$ 0,00	
										339035	R\$ 48.000,00	
										339033	R\$ 30.000,00	
339036	R\$ 0,00											
5.3.2.2	Implementação e Fortalecimento das Residências Médicas, Multi e Uniprofissional em	45	44	Número	Capacitação de 45 servidores	2109	R\$ 69.000,00	2096	0209	339030	R\$ 800,00	CEP-CETAS (valor da ação e recurso dentro do PPA CETAS)
										319011	R\$ 3.000,00	
										339014	R\$ 0,00	

Saúde	319004	R\$ 4.000,00	destinado para essa ação)
	339039	R\$ 3.000,00	
	319013	R\$ 800,00	
	339035	R\$ 0,00	
	339033	R\$ 0,00	
	339036	R\$ 4.000,00	
	3E+07	R\$ 53.400,00	

**OBJETIVO 5.4 – Reestruturar a Administração Institucional da SES.**

**META 5.4.1 - 01** Reorganização de estrutura organizacional da Secretaria Estadual de Saúde- SESAU.

**META ANUALIZADA:**  
PREENCHER

**INDICADOR DA META:** Número de estrutura organizacional redefinida (Organograma)

ID	AÇÃO ANUAL	META ANUAL DA AÇÃO	INDICADOR DA AÇÃO	UNIDADE DE MEDIDA	PRODUTO ESPERADO	VINCULAÇÃO PPA 2020-2023	ORÇAMENTO		QDD 2021			ÁREA RESPONSÁVEL
							Previsão de Recursos (R\$)	Ação Orçamentária LOA 2021	FONTE	ND	VALORES (R\$)	

META SEM APURAÇÃO PARA O PERÍODO

**META 5.4.2 -** Reorganizar os processos de trabalhos da SESAU por meio de 08 oficinas de trabalho

**META ANUALIZADA:**  
PREENCHER

**INDICADOR DA META:** Número de Oficinas de trabalho.

ID	AÇÃO ANUAL	META ANUAL DA AÇÃO	INDICADOR DA AÇÃO	UNIDADE DE MEDIDA	PRODUTO ESPERADO	VINCULAÇÃO PPA 2020-2023	ORÇAMENTO		QDD 2021			ÁREA RESPONSÁVEL
							Previsão de Recursos (R\$)	Ação Orçamentária LOA 2021	FONTE	ND	VALORES (R\$)	

META SEM APURAÇÃO PARA O PERÍODO

**META 5.4.3 -** Atualização do Plano de Carreiras, Cargos e Salários da SESAU - PCCS.

**META ANUALIZADA:**  
PREENCHER

**INDICADOR DA META:** Número de Plano de Carreiras, Cargos e Salários Atualizado

ID	AÇÃO ANUAL	META ANUAL DA AÇÃO	INDICADOR DA AÇÃO	UNIDADE DE MEDIDA	PRODUTO ESPERADO	VINCULAÇÃO PPA 2020-2023	ORÇAMENTO		QDD 2021			ÁREA RESPONSÁVEL
							Previsão de Recursos (R\$)	Ação Orçamentária LOA 2021	FONTE	ND	VALORES (R\$)	

META SEM APURAÇÃO PARA O PERÍODO

**OBJETIVO 5.5 – Aprimorar os Processos de Trabalho nos Serviços Próprios.**

META 5.5.1 - Aumentar para 80% a Taxa de Ocupação das Unidades Hospitalares Próprias.							META ANUALIZADA: 80%		INDICADOR DA META: Percentual Médio de Ocupação das Unidades Hospitalares			
ID	AÇÃO ANUAL	META ANUAL DA AÇÃO	INDICADOR DA AÇÃO	UNIDADE DE MEDIDA	PRODUTO ESPERADO	VINCULAÇÃO PPA 2020-2023	ORÇAMENTO		QDD 2021			ÁREA RESPONSÁVEL
							Previsão de Recursos (R\$)	Ação Orçamentária LOA 2021	FONTE	ND	VALORES (R\$)	
5.5.1.1	Manter taxa de ocupação hospitalares em mais 80% nas unidades hospitalares	80%	Taxa de leitos hospitalares ocupados	Taxa	Leitos hospitalares ativos	"0000"	Sem Ônus	"0000"	"0000"	"0000"	Sem Ônus	HEURO
5.5.1.2	Manter taxa de ocupação hospitalares em mais 80% nas unidades hospitalares	80%	Taxa de leitos hospitalares ocupados	Taxa	Leitos hospitalares ativos	"0000"	Sem Ônus	"0000"	"0000"	"0000"	Sem Ônus	HRC
META 5.5.2 - Implementação o Programa de Segurança do Paciente nas 09 unidades hospitalares estaduais e em 03 Regiões de Saúde na APS.							META ANUALIZADA: PREENCHER		INDICADOR DA META: Percentual de Unidades/regiões de saúde Hospitalares com o Programa de Segurança do Paciente			
ID	AÇÃO ANUAL	META ANUAL DA AÇÃO	INDICADOR DA AÇÃO	UNIDADE DE MEDIDA	PRODUTO ESPERADO	VINCULAÇÃO PPA 2020-2023	ORÇAMENTO		QDD 2021			ÁREA RESPONSÁVEL
							Previsão de Recursos (R\$)	Ação Orçamentária LOA 2021	FONTE	ND	VALORES (R\$)	
5.5.2.1	Capacitação de 100% dos servidores do HRSFG nas metas de Segurança do Paciente in loco	100%	Percentual de Servidores Capacitados	Percentua l	Garantir uma melhor Segurança do Paciente	2023	R\$ 15.000,00	2946	0209	339014	R\$ 7.000,00	HRSFG com apoio da AGEVISA e Setores Técnicos da SESAU
									0209	339033	R\$ 4.000,00	
									0209	339030	R\$ 4.000,00	
5.5.2.2	Fortalecer a cultura de Segurança do Paciente para os servidores no hospital através de oficinas com colaboradores e gestores	5	número de oficinas realizadas	Número	Nº de profissionais capacitados	"0000"	Sem Ônus	"0000"	"0000"	"0000"	Sem Ônus	HEURO
5.5.2.3	Fortalecer a cultura de Segurança do Paciente para os servidores no hospital através de oficinas com colaboradores e gestores	5	número de oficinas realizadas	Número	Nº de profissionais capacitados	"0000"	Sem Ônus	"0000"	"0000"	"0000"	Sem Ônus	HRC
5.5.2.4	Implantar o Núcleo de Segurança do Paciente	100%	Número de ações do núcleo	Percentua l	Núcleo de Segurança implantado	2023	R\$ 5.000,00	2263	0209	339020	R\$ 2.200,00	AMI-24H
										339030	R\$ 2.800,00	

5.5.2.5	Implantar a cultura de Segurança do Paciente para o usuário.	12	Número de ações de educação em Segurança do Paciente para o usuário.	Número	Disseminar a cultura de Segurança do Paciente nas unidades de Gestão Estadual.	"0000"	Sem Ônus	"0000"	"0000"	"0000"	Sem Ônus	AMI-24H
5.5.2.6	Implantar identificação do paciente através da identificação no leito	100%	100% dos leitos.	Percentual	Identificação de leitos	"0000"	Sem Ônus	"0000"	"0000"	"0000"	Sem Ônus	AMI-24H
5.5.2.7	Implantar a meta de identificação do paciente através da pulseira de identificação	100%	100% dos pacientes	Percentual	Identificação de pacientes	"0000"	Sem Ônus	"0000"	"0000"	"0000"	Sem Ônus	AMI-24H
5.5.2.8	Realizar a Jornada Anual de Segurança do Paciente na AMI, por meio de capacitação de profissionais da saúde	90%	Número de servidores Capacitados sobre segurança do paciente	Número	Participação de servidores na Jornada Anual de Segurança do Paciente	"0000"	Sem Ônus	"0000"	"0000"	"0000"	Sem Ônus	AMI-24H
5.5.2.9	Capacitar os servidores da AMI nas metas de Segurança do Paciente in loco	100%	Percentual de servidores capacitados	Percentual	Garantir uma melhor Segurança do Paciente	"0000"	Sem Ônus	"0000"	"0000"	"0000"	Sem Ônus	AMI-24H
5.5.2.10	Implantar a notificação de segurança do paciente	100%	Notificação de eventos adversos	Número	Banco de dados sobre incidentes na assistência ao usuário	"0000"	Sem Ônus	"0000"	"0000"	"0000"	Sem Ônus	AMI-24H
<b>META 5.5.3 - Aumentar para 25 por milhão de habitantes o índice de doação de órgãos.</b>							<b>META ANUALIZADA: 18</b>		<b>INDICADOR DA META: Proporção de doação de órgão em Rondônia</b>			
ID	AÇÃO ANUAL	META ANUAL DA AÇÃO	INDICADOR DA AÇÃO	UNIDADE DE MEDIDA	PRODUTO ESPERADO	VINCULAÇÃO PPA 2020-2023	ORÇAMENTO		QDD 2021			ÁREA RESPONSÁVEL
							Previsão de Recursos (R\$)	Ação Orçamentária LOA 2021	FONTE	ND	VALORES (R\$)	
5.5.3.1	Implantar Plano Estadual de Doação e Transplante de Órgãos e tecidos	1	Nº de Plano	Nº absoluto	Melhora de planejamento e gestão	"0000"	Sem Ônus	"0000"	"0000"	"0000"	Sem Ônus	OPO/CET/CGT-HBAP
5.5.3.2	Reestruturar equipe multiprofissional para compor a CIHDOTT	1	Número de oficinas de Segurança do Paciente realizadas	Número	Aumento das ações Segurança do Paciente no hospital	"0000"	Sem Ônus	"0000"	"0000"	"0000"	Sem Ônus	HEURO
5.5.3.3	Reestruturar equipe multiprofissional para compor a CIHDOTT	1	Número de oficinas de Segurança do Paciente realizadas	Número	Aumento das ações Segurança do Paciente no hospital	"0000"	Sem Ônus	"0000"	"0000"	"0000"	Sem Ônus	HRC

5.5.3.4	Planejamento da Construção de Nova Estrutura física para sediar a CET-RO	1	Nº Plano da nova estrutura física	Nº absoluto	Estrutura física de acordo com a Portaria 2.600 do MS de 2009	"0000"	Sem Ônus	"0000"	"0000"	"0000"	Sem Ônus	OPO/CET
5.5.3.5	Diminuir o índice de recusa familiar em 10% nos Hospitais	10%	Taxa de recusa familiar	Taxa	Aumento do número de doação	"0000"	Sem Ônus	"0000"	"0000"	"0000"	Sem Ônus	HEURO
5.5.3.6	Diminuir o índice de recusa familiar em 10% nos Hospitais	10%	Taxa de recusa familiar	Taxa	Aumento do número de doação	"0000"	Sem Ônus	"0000"	"0000"	"0000"	Sem Ônus	HRC
5.5.3.7	Elaborar a Política Estadual de Doação e Transplantes	1	Nº de Políticas	Nº absoluto	Melhora de planejamento e gestão	"0000"	Sem Ônus	"0000"	"0000"	"0000"	Sem Ônus	OPO/CET
5.5.3.8	Capacitar médicos em manutenção do potencial doador	4	Número de profissional treinado	Número	Aumento do número de processos de Doação	"0000"	Sem Ônus	"0000"	"0000"	"0000"	Sem Ônus	HEURO
5.5.3.9	Capacitar médicos em manutenção do potencial doador	4	Número de profissional treinado	Número	Aumento do número de processos de Doação	"0000"	Sem Ônus	"0000"	"0000"	"0000"	Sem Ônus	HRC
5.5.3.10	Realizar atividades de educação permanente com os profissionais que atuam em setores administrativo e assistenciais	3	Número de profissional treinado	Número	Profissionais orientados e com conhecimento do Processo de Doação	"0000"	Sem Ônus	"0000"	"0000"	"0000"	Sem Ônus	HEURO
5.5.3.11	Realizar atividades de educação permanente com os profissionais que atuam em setores administrativo e assistenciais	3	Número de profissional treinado	Número	Profissionais orientados e com conhecimento do Processo de Doação	"0000"	Sem Ônus	"0000"	"0000"	"0000"	Sem Ônus	HRC
5.5.3.12	Qualificar os profissionais de saúde em processo de doação de órgãos	60	Nº de profissionais treinados	Nº absoluto	Profissionais qualificados	2034	R\$ 14.000,00	4009	02.09	339014	R\$ 5.000,00	OPO/CET
										339033	R\$ 1.400,00	
										339030	R\$ 3.400,00	
										339039	R\$ 4.200,00	
5.5.3.13	Realizar visita <i>in loco</i> com as equipes de doação no interior de Rondônia.	4	Nº de visita	Nº absoluto	Aprimorar o fluxo local	2034	R\$ 9.500,00	4009	02.09	339014	R\$ 5.000,00	OPO/CET
										339033	R\$ 1.500,00	
										339030	R\$ 3.000,00	
5.5.3.14	Qualificar Coordenadores Hospitalares de Transplantes	3	Nº de profissional treinado por Hospital	Nº absoluto	Melhorar identificação de potencial doador	2034	R\$ 18.000,00	4009	02.09	339014	R\$ 2.000,00	OPO/CET
										339033	R\$ 2.000,00	

										339030	R\$ 10.000,00	
										339039	R\$ 4.000,00	
5.5.3.1 5	Capacitar médico para determinação de morte encefálica	48	Nº Médico capacitado	Nº absoluto	Médico capacitado e seguro	2034	R\$ 29.000,00	4009	02.09	339014	R\$ 9.000,00	OPO/CET
										339033	R\$ 10.000,00	
										339030	R\$ 6.000,00	
										339039	R\$ 4.000,00	
5.5.3.1 6	Capacitar profissional de saúde de UTI e serviço de emergência em comunicação de má notícia	50	Nº de profissional treinado	Nº absoluto	Famílias orientadas e acolhidas	2034	R\$ 29.000,00	4009	02.09	339014	R\$ 9.000,00	OPO/CET
										339033	R\$ 10.000,00	
										339030	R\$ 6.000,00	
										339039	R\$ 4.000,00	
5.5.3.1 7	Capacitar médicos em manutenção do potencial doador	80	Nº de médico treinado	Nº absoluto	Melhorar qualidade dos órgãos e reduzir PCR antes da finalização do processo	2034	R\$ 29.000,00	4009	02.09	339014	R\$ 9.000,00	OPO/CET
										339033	R\$ 10.000,00	
										339030	R\$ 6.000,00	
										339039	R\$ 4.000,00	
5.5.3.1 8	Realizar II Encontro de CIHDOTTs	1	Encontro efetivado	Nº absoluto	Reciclagem da equipe e discussão de fluxo	2034	R\$ 40.000,00	4009	02.09	339014	R\$ 10.000,00	OPO/CET
										339033	R\$ 10.000,00	
										339030	R\$ 10.000,00	
										339039	R\$ 10.000,00	
5.5.3.1 9	Realizar visita técnica em serviços de doação e transplante de referência nacional.	3	Visita realizada	Nº absoluto	Trazer melhoria para o processo de doação e transplante em RO	2034	R\$ 30.000,00	4009	02.09	339014	R\$ 12.000,00	OPO/CET/CGT-HBAP
										339033	R\$ 18.000,00	
5.5.3.2 0	Encaminhar profissionais para participar de curso de formação de doação e transplante em outros estados	10	Visita realizada	Nº absoluto	Profissionais treinados	2034	R\$ 38.000,00	4009	02.09	339014	R\$ 18.000,00	OPO/CET/CGT-HBAP
										339033	R\$ 20.000,00	
5.5.3.2 1	Realizar atividades de educação permanente	144	Nº Profissionais alcançados	Nº absoluto	Profissionais qualificados	"0000"	Sem Ônus	"0000"	"0000"	"0000"	Sem Ônus	OPO/CET
5.5.3.2 2	Fomentar notificações de óbito em coração parado	contínuo	Taxa de notificação de óbito	Nº absoluto	Aumento das ofertas de córnea à CET	"0000"	Sem Ônus	"0000"	"0000"	"0000"	Sem Ônus	OPO/CET/CGT-HBAP
<b>META 5.5.4 - Ampliação em 01 serviço transplante.</b>							<b>META ANUALIZADA: 1</b>		<b>INDICADOR DA META: Número de especialidades transplantadoras</b>			
<b>ID</b>	<b>AÇÃO ANUAL</b>	<b>META ANUAL</b>	<b>INDICADOR DA AÇÃO</b>	<b>UNIDADE</b>	<b>PRODUTO ESPERADO</b>	<b>VINCULAÇÃO</b>	<b>ORÇAMENTO</b>		<b>QDD 2021</b>	<b>ÁREA</b>		



		DA AÇÃO		DE MEDIDA		PPA 2020-2023	Previsão de Recursos (R\$)	Ação Orçamentária LOA 2021	FONTE	ND	VALORES (R\$)	RESPONSÁVEL
5.5.4.1	Previsão de transplantes renais	12	Nº de transplantes para transplantes renais	Nº variável	Exame patológico com colorações convencionais e especiais para enxerto renal.	2034	R\$ 55.960,80	0209	Fonte 100	339030	R\$ 55.960,80	HB-CGTX/TXRENAL
					Exame imuno-histoquímica para enxerto renal (SV40, C4D).	2034	R\$ 55.960,80	0209	Fonte 100	339030	R\$ 55.960,80	HB-CGTX/TXRENAL
					Conjunto de reagentes e insumos para determinação quantitativa de DNA do vírus: POLIOMAVIRUS BK	2034	R\$ 220.000,00	0209	Fonte 100	339030	R\$ 220.000,00	HB-CGTX/TXRENAL
					Conjunto de reagentes e insumos para determinação quantitativa de DNA do citomegalovírus (CMV), PCR	2034	R\$ 41.249,28	0209	Fonte 100	339030	R\$ 41.249,28	HB-CGTX/TXRENAL
					THYMOGLOBULINE 25MG - PÓ P/ SOL.	2034	R\$ 6.238,68	0209	Fonte 100	339030	R\$ 6.238,68	HB-CGTX/TXRENAL
					CLORIDRATO DE VALGANCICLOVIR COMPRIMIDO REVESTIDO 450 MG VOLUMespeciais para enxerto renal.	2034	R\$ 237.336,00	0209	Fonte 100	339030	R\$ 237.336,00	HB-CGTX/TXRENAL
5.5.4.2	Consolidação do ambulatório de referência de transplante hepático	1	Ambulatório de transplante hepático funcionante	Nº absoluto	Serviço de referência funcionante	2034	R\$ 157.000,00	4009	0110	339033 449052	R\$ 7.000,00 R\$ 150.000,00	HB-CGT/CET
5.5.4.3	Elaborar plano assistencial para estruturar o ambulatório de referência de Tratamento da Insuficiência Cardíaca Avançada Refratária -	1	Nº de planos assistenciais	Nº absoluto	Gestão do serviço	"0000"	Sem Ônus	"0000"	"0000"	"0000"	Sem Ônus	HB-CGT/CET

	Centro Satélite												
5.5.4.4	Elaborar plano assistencial para estruturar o ambulatório de transplante de córnea	1	Nº de planos assistenciais	Nº absoluto	Gestão do serviço	"0000"	Sem Ônus	"0000"	"0000"	"0000"	Sem Ônus	HB-CGT/CET	
<b>META 5.5.5 - Garantir a qualidade das hemotransfusões na rede hospitalar, com as reações adversas abaixo de 8%</b>							<b>META ANUALIZADA: 8%</b>		<b>INDICADOR DA META: proporção de reações adversas registradas em hemotransfusões na rede hospitalar</b>				
ID	AÇÃO ANUAL	META ANUAL DA AÇÃO	INDICADOR DA AÇÃO	UNIDADE DE MEDIDA	PRODUTO ESPERADO	VINCULAÇÃO PPA 2020-2023	ORÇAMENTO		QDD 2021			ÁREA RESPONSÁVEL	
							Previsão de Recursos (R\$)	Ação Orçamentária LOA 2021	FONTE	ND	VALORES (R\$)		
5.5.5.1	Manter a taxa de hemotransfusões na rede hospitalar, com as reações adversas abaixo de 8%	8%	Taxa de Reações Adversas	Taxa	Diminuição das reações por hemotransfusões na rede hospitalar	"0000"	Sem Ônus	"0000"	"0000"	"0000"	Sem Ônus	HEURO	
5.5.5.2	Manter a taxa de hemotransfusões na rede hospitalar, com as reações adversas abaixo de 8%	8%	Taxa de Reações Adversas	Taxa	Diminuição das reações por hemotransfusões na rede hospitalar	"0000"	Sem Ônus	"0000"	"0000"	"0000"	Sem Ônus	HRC	
<b>META 5.5.6 - Instituição de 01 Política de Saúde do trabalhador no âmbito da SESAU.</b>							<b>META ANUALIZADA: PREENCHER</b>		<b>INDICADOR DA META: Número de Política de Saúde do trabalhador no âmbito da SESAU.</b>				
ID	AÇÃO ANUAL	META ANUAL DA AÇÃO	INDICADOR DA AÇÃO	UNIDADE DE MEDIDA	PRODUTO ESPERADO	VINCULAÇÃO PPA 2020-2023	ORÇAMENTO		QDD 2021			ÁREA RESPONSÁVEL	
							Previsão de Recursos (R\$)	Ação Orçamentária LOA 2021	FONTE	ND	VALORES (R\$)		
5.5.6.1	Atualizar Portaria do SESMT, com organização da central de engenharia e criação de cargos	1	Número de Atualizações Realizadas	Número	Nova Portaria SESMT/SESAU 2021	"0000"	Sem Ônus	"0000"	"0000"	"0000"	Sem Ônus	SESMT-HBAP	
	Atualizar Portaria do SESMT, com organização da central de engenharia e criação de cargos	1	Número de Atualizações Realizadas	Número	Nova Portaria SESMT/SESAU 2021	"0000"	Sem Ônus	"0000"	"0000"	"0000"	Sem Ônus	SESMT-POC	

	Atualizar Portaria do SESMT, com organização da central de engenharia e criação de cargos	1	Número de Atualizações Realizadas	Número	Nova Portaria SESMT/SESAU 2021	"0000"	Sem Ônus	"0000"	"0000"	"0000"	Sem Ônus	SESMT-HICD
	Atualizar Portaria do SESMT, com organização da central de engenharia e criação de cargos	1	Número de Atualizações Realizadas	Número	Nova Portaria SESMT/SESAU 2021	"0000"	Sem Ônus	"0000"	"0000"	"0000"	Sem Ônus	SESMT-HEPSJPII
	Atualizar Portaria do SESMT, com organização da central de engenharia e criação de cargos	1	Número de Atualizações Realizadas	Número	Nova Portaria SESMT/SESAU 2021	"0000"	Sem Ônus	"0000"	"0000"	"0000"	Sem Ônus	SESMT-LACEN
	Atualizar Portaria do SESMT, com organização da central de engenharia e criação de cargos	1	Número de Atualizações Realizadas	Número	Nova Portaria SESMT/SESAU 2021	"0000"	Sem Ônus	"0000"	"0000"	"0000"	Sem Ônus	SESMT-HCRO
	Atualizar Portaria do SESMT, com organização da central de engenharia e criação de cargos	1	Número de Atualizações Realizadas	Número	Nova Portaria SESMT/SESAU 2021	"0000"	Sem Ônus	"0000"	"0000"	"0000"	Sem Ônus	SESMT-HRC
	Atualizar Portaria do SESMT, com organização da central de engenharia e criação de cargos	1	Número de Atualizações Realizadas	Número	Nova Portaria SESMT/SESAU 2021	"0000"	Sem Ônus	"0000"	"0000"	"0000"	Sem Ônus	SESMT-HRB
	Atualizar Portaria do SESMT, com organização da central de engenharia e criação de cargos	1	Número de Atualizações Realizadas	Número	Nova Portaria SESMT/SESAU 2021	"0000"	Sem Ônus	"0000"	"0000"	"0000"	Sem Ônus	SESMT-HRE
	Atualizar Portaria do SESMT, com organização da central de engenharia e criação de cargos	1	Número de Atualizações Realizadas	Número	Nova Portaria SESMT/SESAU 2021	"0000"	Sem Ônus	"0000"	"0000"	"0000"	Sem Ônus	SESMT-SESAU
	Atualizar Portaria do SESMT, com organização da central de engenharia e criação de cargos	1	Número de Atualizações Realizadas	Número	Nova Portaria SESMT/SESAU 2021	"0000"	Sem Ônus	"0000"	"0000"	"0000"	Sem Ônus	
5.5.6.2	Redimensionar o SESMT de acordo com a NR 4 para cada unidade estadual de saúde que já compõe o SESMT, bem como oportunizar a inclusão das demais unidades da estrutura da SESAU, mediante manifestação formal da unidade.	100%	Percentual das Unidades Redimensionadas	Percentual	SESMT devidamente estruturado em todas as unidades de saúde	"0000"	Sem Ônus	"0000"	"0000"	"0000"	Sem Ônus	SESMT-SESAU

5.5.6.3	Criar organograma geral de procedimentos para acidentes de trabalho e doenças ocupacionais no âmbito da previdência (IPERON)	1	Quantidade de fluxos de processamento	Número	Registro e controle dos eventos, e garantia da avaliação donexo causal (positivo ou negativo) para afastamento e/ou aposentadoria do servidor	"0000"	Sem Ônus	"0000"	"0000"	"0000"	Sem Ônus	SESMT-SESAU
5.5.6.4	Quantificação dos riscos detectados para os servidores no exercício de suas funções, mediante aquisição de equipamentos básicos de medição dos riscos (decibelímetro, luxímetro, termômetro, dosímetro, medidores e gases e de poeiras)	1	Quantidade de kits de equipamentos	Número	Um kit de equipamentos para cada polo	2070	R\$ 25.000,00	1615	0110	449052	R\$ 25.000,00	SESMT-SESAU
5.5.6.5	Supervisão trimestral dos serviços executados nas unidades estaduais de saúde do interior do estado (Cacoal, Extrema, Buritis, São Francisco do Guaporé) pela coordenação do SESMT (2 servidores)	3	Número de expedições do SESMT central em todas as unidades	Número	Relatório de Execução de Segurança do Trabalho	1015	R\$ 13.500,00	2087	0110	339014	R\$ 13.500,00	SESMT-SESAU
5.5.6.6	Sinalização de segurança (aquisição de material gráfico: placas, cones, fita zebra) e realização de atividades educativas de segurança (aquisição de material gráfico: banner, folder, faixa, brindes)	9	Número de Unidades Estaduais de Saúde	Número	Proteção ao Servidor nos Procedimentos de Trabalho	1015	R\$ 21.000,00	2087	0110	339030	R\$ 21.000,00	SESMT-SESAU
5.5.6.7	Capacitação e atualização da equipe de coordenação em segurança do trabalho, através de participação em congresso e feira de segurança (custeio de inscrição, deslocamento e diárias)	2	Número de Eventos	Número	Melhoria dos Processos de Segurança ao Trabalhador nas Unidades e Saúde	1015	R\$ 1.600,00	2087	0110	339093	R\$ 1.600,00	SESMT-SESAU

	Capacitação e atualização da equipe de coordenação em segurança do trabalho, através de participação em congresso e feira de segurança (custeio de inscrição, deslocamento e diárias)	2	Número de Eventos	Número	Melhoria dos Processos de Segurança ao Trabalhador nas Unidades e Saúde	1015	R\$ 8.000,00	2087	0110	339033	R\$ 8.000,00	SESMT-SESAU
	Capacitação e atualização da equipe de coordenação em segurança do trabalho, através de participação em congresso e feira de segurança (custeio de inscrição, deslocamento e diárias)	2	Número de Eventos	Número	Melhoria dos Processos de Segurança ao Trabalhador nas Unidades e Saúde	1015	R\$ 4.000,00	2087	0110	339014	R\$ 4.000,00	SESMT-SESAU
5.5.6.8	Promoção da Semana Interna de Prevenção a Acidentes de Trabalho (SIPAT) em cada unidade de saúde, em cumprimento à Norma Regulamentadora 5	9	Número de Eventos na Unidades de Saúde	Número	Sensibilização dos Servidores de Saúde, e Cumprimento da NR 5.	"0000"	Sem Ônus	"0000"	"0000"	"0000"	Sem Ônus	SESMT-SESAU
5.5.6.9	Seminário anual de atualização de rotinas e procedimentos de segurança	1	Número de Eventos	Número	Reunir todos os servidores do SESMT da SESAU na SEDE (5 dias) (8 servidores)	1015	R\$ 6.000,00	2087	0110	339014	R\$ 6.000,00	SESMT-SESAU
<b>META 5.5.7 - Instituição de 01 Diretriz de padronização e aquisição de insumos para as unidades assistenciais.</b>							<b>META ANUALIZADA:</b> PREENCHER		<b>INDICADOR DA META:</b> Número de Diretriz de padronização de insumos para as unidades assistenciais instituída.			
ID	AÇÃO ANUAL	META ANUAL DA AÇÃO	INDICADOR DA AÇÃO	UNIDADE DE MEDIDA	PRODUTO ESPERADO	VINCULAÇÃO PPA 2020-2023	ORÇAMENTO		QDD 2021			ÁREA RESPONSÁVEL
							Previsão de Recursos (R\$)	Ação Orçamentária LOA 2021	FONTE	ND	VALORES (R\$)	
5.5.7.1	Plano de ação voltado para Padronização de materiais médico-hospitalar.	1	Quantidade de relação de material médico hospitalar padronizada	Número	Relação de Materiais Médico Hospitalares Padronizada	"0000"	Sem Ônus	"0000"	"0000"	"0000"	Sem Ônus	HEURO
5.5.7.2	Plano de ação voltado para Padronização de materiais médico-hospitalar.	1	Quantidade de relação de material médico hospitalar padronizada	Número	Relação de Materiais Médico Hospitalares Padronizada	"0000"	Sem Ônus	"0000"	"0000"	"0000"	Sem Ônus	HRC

5.5.7.3	Implantar padronização de materiais hospitalares dos setores de especialidades médicas para as unidades hospitalares	11	Número de Unidades Hospitalares que se enquadraram na padronização	Número	Procedimentos Operacionais Padrão por procedimentos nas unidades de saúde	"0000"	Sem Ônus	"0000"	"0000"	"0000"	Sem Ônus	CAF II	
<b>META 5.5.8</b> - Garantir de prazo médio de trâmite processual de 60 dias.							<b>META ANUALIZADA:</b> 60		<b>INDICADOR DA META:</b> Número Médio de dias no trâmite processual				
ID	AÇÃO ANUAL	META ANUAL DA AÇÃO	INDICADOR DA AÇÃO	UNIDADE DE MEDIDA	PRODUTO ESPERADO	VINCULAÇÃO PPA 2020-2023	ORÇAMENTO		QDD 2021			ÁREA RESPONSÁVEL	
							Previsão de Recursos (R\$)	Ação Orçamentária LOA 2021	FONTE	ND	VALORES (R\$)		
5.5.8.1	Estudo e sugestão de elaboração de fluxos de processos administrativos	1	Quantidade de fluxos de processos	Número	Minuta com fluxo dos processos e Nota de Risco	"0000"	Sem Ônus	"0000"	"0000"	"0000"	Sem Ônus	CCI/SESAU	
<b>META 5.5.9</b> - Instituição de 01 sala de situação da judicialização da SESAU.							<b>META ANUALIZADA:</b> PREENCHER		<b>INDICADOR DA META:</b> Número de Sala de Situação da judicialização da SESAU.				
ID	AÇÃO ANUAL	META ANUAL DA AÇÃO	INDICADOR DA AÇÃO	UNIDADE DE MEDIDA	PRODUTO ESPERADO	VINCULAÇÃO PPA 2020-2023	ORÇAMENTO		QDD 2021			ÁREA RESPONSÁVEL	
							Previsão de Recursos (R\$)	Ação Orçamentária LOA 2021	FONTE	ND	VALORES (R\$)		
5.5.9.1	Atender as demandas de judicialização do SUS	6900	Percentual de Atendimento às Sentenças Judiciais	Número	Sentenças Cumpridas	2084	R\$ 17.200.000,00	4005	0110	339030	R\$ 4.000.000,00	SESAU-NMJ	
										339039	R\$ 1.200.000,00		
										339091	R\$ 12.000.000,00		
5.5.9.2	Instauração Processo Licitatório para atendimento de Internação Compulsória	1	Internação via Determinação Judicial de Pacientes de Forma Involuntária	Número	Contratação de Empresa Especializada, agilidade para o início do tratamento	2084	R\$ 800.000,00	4005	0110	339039	R\$ 800.000,00	SESAU-NMJ	
5.5.9.3	Construir Relação de Medicamentos mais Judicializados no Estado	100%	Quantidade de Medicamentos Judicializados	Percentual	Mapear a demanda, para possibilidade de futura incorporação na rede de atendimento Estadual	"0000"	Sem Ônus	"0000"	"0000"	"0000"	Sem Ônus	SESAU-NMJ	

5.5.9.4	Construir Relação de Exames e Serviços mais Judicializados no Estado	100%	Quantidade de Exames e Serviços Judicializados	Percentual	Mapear a demanda, para possibilidade de futura incorporação na rede de atendimento Estadual	"0000"	Sem Ônus	"0000"	"0000"	"0000"	Sem Ônus	SESAU-NMJ
5.5.9.5	Adquirir Refrigerador/Câmara fria para acondicionamento de Medicamentos Judiciais	2	Estoque	Número	Acondicionamento dos medicamentos conforme preceitua a regulamentação.	2070	R\$ 40.000,00	1615	0110	339090	R\$ 40.000,00	SESAU-NMJ
5.5.9.6	Capacitação de Servidores Lotados no NMJ	100%	Capacitação de Servidor	Percentual	Melhoria no Planejamento, Aquisição e Resposta ao Judiciário	1015	R\$ 8.000,00	2087	0110	339014	R\$ 8.000,00	SESAU-NMJ
<b>META 5.5.10 - Implantação de 03 Núcleo de Apoio à Conciliação em 03 Regionais de Saúde com Maior Demanda.</b>							<b>META ANUALIZADA: PREENCHER</b>		<b>INDICADOR DA META: Número de Núcleo de Apoio à Conciliação nas Regionais de Saúde.</b>			
ID	AÇÃO ANUAL	META ANUAL DA AÇÃO	INDICADOR DA AÇÃO	UNIDADE DE MEDIDA	PRODUTO ESPERADO	VINCULAÇÃO PPA 2020-2023	ORÇAMENTO		QDD 2021			ÁREA RESPONSÁVEL
							Previsão de Recursos (R\$)	Ação Orçamentária LOA 2021	FONTE	ND	VALORES (R\$)	
META SEM APURAÇÃO PARA O PERÍODO												
<b>META 5.5.11 - Implantação de 07 Centros de Referência em AAE em rede com a APS e Atenção Hospitalar</b>							<b>META ANUALIZADA: PREENCHER</b>		<b>INDICADOR DA META: Número de Centros de Referência em AAE em rede com a APS e Atenção Hospitalar.</b>			
ID	AÇÃO ANUAL	META ANUAL DA AÇÃO	INDICADOR DA AÇÃO	UNIDADE DE MEDIDA	PRODUTO ESPERADO	VINCULAÇÃO PPA 2020-2023	ORÇAMENTO		QDD 2021			ÁREA RESPONSÁVEL
							Previsão de Recursos (R\$)	Ação Orçamentária LOA 2021	FONTE	ND	VALORES (R\$)	
META SEM APURAÇÃO PARA O PERÍODO												
<b>OBJETIVO 5.6 – Investir na estrutura física e tecnológica</b>												
<b>META 5.6.1 - Reforma de 70% unidades hospitalares</b>							<b>META ANUALIZADA: 07</b>		<b>INDICADOR DA META: Percentual de unidades hospitalares reformadas</b>			
ID	AÇÃO ANUAL	META ANUAL DA AÇÃO	INDICADOR DA AÇÃO	UNIDADE DE MEDIDA	PRODUTO ESPERADO	VINCULAÇÃO PPA 2020-2023	ORÇAMENTO		QDD 2021			ÁREA RESPONSÁVEL
							Previsão de Recursos (R\$)	Ação Orçamentária LOA 2021	FONTE	ND	VALORES (R\$)	

5.6.1.1	Reforma do Abrigo de Resíduos do Hospital e Pronto Socorro João Paulo II - HPSJPII	100%	Percentual de execução de reformas baseado no cronograma físico - financeiro	Percentua I	Abrigo de resíduos do HPSJPII reformado	2070	R\$ 88.308,83	1614	0110	449051	R\$ 88.308,83	SESAU-CO
5.6.1.2	Reforma e Ampliação do CEMETRON	55%	Percentual de execução de 55% dos 77,5 % restantes da obra	Percentua I	Execução de 55% do restante da obra	2070	R\$ 4.918.277,15	1614	0110	449051	R\$ 4.918.277,15	SESAU-CO
5.6.1.3	Reforma do Pronto Socorro João Paulo II	100%	Percentual de todos os Projeto prontos aptos à licitação	Percentua I	Projetos prontos paralicitação	"0000"	Sem Ônus	"0000"	"0000"	"0000"	Sem Ônus	SESAU-CO (Gerência de Projetos)
5.6.1.4	Reforma e Ampliação da Subestação do Hospital de Base Dr. Ary Pinheiro	40%	Percentual de execução anual de 40% de execução da obra	Percentua I	Execução de 40% da obra	2070	R\$ 160.000,00	1614	0110	449051	R\$ 160.000,00	SESAU-CO
5.6.1.5	Reforma e Ampliação do Hospital Regional de Buritis	100%	Percentual de todos os Projeto prontos aptos à licitação	Percentua I	Projetos prontos para licitação	"0000"	Sem Ônus	"0000"	"0000"	"0000"	Sem Ônus	SESAU-CO (Gerência de Projetos)
5.6.1.6	Reforma e Ampliação do Hospital Regional de Extrema	100%	Percentual de todos os Projeto prontos aptos à licitação	Percentua I	Projetos prontos para licitação	"0000"	Sem Ônus	"0000"	"0000"	"0000"	Sem Ônus	SESAU-CO (Gerência de Projetos)
5.6.1.7	Reforma do Prédio CREPAD para CRUE/GERREG	70%	Percentual de execução anual de 70% da obra	Percentua I	Execução de 70% da obra	2070	R\$ 909.665,86	1614	0100,0110,0310	449051	R\$ 909.665,86	SESAU-CO
<b>META 5.6.2 - Reforma de 67% das unidades ambulatoriais.</b>							<b>META ANUALIZADA: PREENCHER</b>		<b>INDICADOR DA META: Percentual de unidades ambulatoriais reformadas</b>			
ID	AÇÃO ANUAL	META ANUAL DA AÇÃO	INDICADOR DA AÇÃO	UNIDADE DE MEDIDA	PRODUTO ESPERADO	VINCULAÇÃO PPA 2020-2023	ORÇAMENTO		QDD 2021			ÁREA RESPONSÁVEL
							Previsão de Recursos (R\$)	Ação Orçamentária LOA 2021	FONTE	ND	VALORES (R\$)	
META SEM APURAÇÃO PARA O PERÍODO												
<b>META 5.6.3 - Reforma de 67% das unidades laboratoriais.</b>							<b>META ANUALIZADA: PREENCHER</b>		<b>INDICADOR DA META: Percentual de unidades laboratoriais reformadas</b>			
ID	AÇÃO ANUAL	META ANUAL DA AÇÃO	INDICADOR DA AÇÃO	UNIDADE DE MEDIDA	PRODUTO ESPERADO	VINCULAÇÃO PPA 2020-2023	ORÇAMENTO		QDD 2021			ÁREA RESPONSÁVEL
							Previsão de Recursos (R\$)	Ação Orçamentária LOA 2021	FONTE	ND	VALORES (R\$)	
META SEM APURAÇÃO PARA O PERÍODO												



META 5.6.4 - Reformar 83% das unidades administrativas da secretaria.							META ANUALIZADA: 02		INDICADOR DA META: Percentual de unidades administrativas reformadas			
ID	AÇÃO ANUAL	META ANUAL DA AÇÃO	INDICADOR DA AÇÃO	UNIDADE DE MEDIDA	PRODUTO ESPERADO	VINCULAÇÃO PPA 2020-2023	ORÇAMENTO		QDD 2021			ÁREA RESPONSÁVEL
							Previsão de Recursos (R\$)	Ação Orçamentária LOA 2021	FONTE	ND	VALORES (R\$)	
5.6.4.1	Reforma do Conselho Estadual de Saúde - CES	100%	Percentual de execução de reformas baseado no cronograma físico - financeiro	Percentua I	CES Reformado	2070	R\$ 77.478,32	1614	0110	449051	R\$ 77.478,32	SESAU-CO
5.6.4.2	Reforma do Telhado da III Regional de Saúde - GRSIII - Vilhena	100%	Percentual de execução de reformas baseado no cronograma físico - financeiro	Percentua I	GRSIII - Vilhena com telhado reformado	2070	R\$ 452.189,95	1614	0100,0110,0300,0310	449051	R\$ 452.189,95	SESAU-CO
META 5.6.5 - Ampliação de 70% das unidades hospitalares, ambulatoriais, laboratoriais e ou administrativas							META ANUALIZADA: 05		INDICADOR DA META: Percentual de unidades hospitalares ampliadas.			
ID	AÇÃO ANUAL	META ANUAL DA AÇÃO	INDICADOR DA AÇÃO	UNIDADE DE MEDIDA	PRODUTO ESPERADO	VINCULAÇÃO PPA 2020-2023	ORÇAMENTO		QDD 2021			ÁREA RESPONSÁVEL
							Previsão de Recursos (R\$)	Ação Orçamentária LOA 2021	FONTE	ND	VALORES (R\$)	
5.6.5.1	Construção do Abrigo de Resíduos do Hospital de Emergência e Urgência de Rondônia - HEURO no município de Cacoal.	100%	Percentual de execução de reformas baseado no cronograma físico - financeiro	Percentua I	Abrigo de Resíduos do HEURO no município de Cacoal construído	2070	R\$ 364.628,66	1614	0110	449051	R\$ 364.628,66	SESAU-CO
5.6.5.2	Construção do ambulatório do Centro de Perícias Médicas - CEPEM - RO	70%	Percentual de execução de 70% dos 60% restantes da obra	Percentua I	Execução de 70% do restante da obra	2070	R\$ 1.154.625,46	1614	Convênio Caixa	449051	R\$ 1.154.625,46	SESAU-CO
5.6.5.3	Ampliação do Hospital Infantil Cosme e Damião - HICD	100%	Percentual de todos os Projetos prontos aptos à licitação	Percentua I	Projetos prontos para licitação	"0000"	Sem Ônus	"0000"	"0000"	"0000"	Sem Ônus	SESAU-CO (Gerência de Projetos)
5.6.5.4	Projeto de Combate a Incêndio do Hospital de Base Dr. Ary Pinheiro	100%	Percentual de todos os Projetos prontos aptos à licitação	Percentua I	Projetos prontos para licitação	"0000"	Sem Ônus	"0000"	"0000"	"0000"	Sem Ônus	SESAU-CO (Gerência de Projetos)
5.6.5.5	Ampliação do Hospital Regional de São Francisco	20%	Percentual de execução de 20% dos 100% restantes da obra	Percentua I	Execução de 20% do restante da obra	2070	R\$ 400.000,00	1614	Convênio Caixa e 0110	449051	R\$ 400.000,00	SESAU-CO

META 5.6.6 - Implantação de 01 Plano Diretor de tecnologia da informação e comunicação.							META ANUALIZADA: PREENCHER	INDICADOR DA META: Número de Plano Diretor da Informação e Comunicação				
ID	AÇÃO ANUAL	META ANUAL DA AÇÃO	INDICADOR DA AÇÃO	UNIDADE DE MEDIDA	PRODUTO ESPERADO	VINCULAÇÃO PPA 2020-2023	ORÇAMENTO		QDD 2021			ÁREA RESPONSÁVEL
							Previsão de Recursos (R\$)	Ação Orçamentária LOA 2021	FONTE	ND	VALORES (R\$)	
META SEM APURAÇÃO PARA O PERÍODO												
META 5.6.7 - Modernização em 70% o parque de tecnologia, de informação e comunicação em saúde no âmbito da SESAU e unidades.							META ANUALIZADA: 13	INDICADOR DA META: Percentual de equipamentos/sistemas novos no âmbito da SESAU e unidades.				
ID	AÇÃO ANUAL	META ANUAL DA AÇÃO	INDICADOR DA AÇÃO	UNIDADE DE MEDIDA	PRODUTO ESPERADO	VINCULAÇÃO PPA 2020-2023	ORÇAMENTO		QDD 2021			ÁREA RESPONSÁVEL
							Previsão de Recursos (R\$)	Ação Orçamentária LOA 2021	FONTE	ND	VALORES (R\$)	
5.6.7.1	Instrumentalizar o Hospital Regional de São Francisco do Guaporé	12	Número de Equipamentos/Materiais adquiridos	Número	Assegurar a prestação dos serviços ao usuário SUS por meio da Aquisição de 01 Aparelho de ultrassonografia, 01 de Anestesia para o CC, 02 monitores multiparamétricos, 02 ventiladores pulmonares, 01 lavadora hospitalar, 01 secadora hospitalar, 01 centrífuga de roupas, 02 aspiradores portáteis e Aquisição e Implementação do Sistema de Telefonia nos setores do HRSFG.	2070	R\$ 675.000,00	1615	Emenda Parlamentar	449052	R\$ 530.000,00	HRSFG-GAD
								0110	449052	R\$ 145.000,00		

5.6.7.2	Adquirir Equipamento e Material Permanente para atender Hospital Regional de Extrema -HRE	100%	Percentual de equipamentos adquiridos	Percentua I	HRE Equipado	2070	R\$ 350.000,00	1615	EMENDA e 0209	449052	R\$ 350.000,00	SESAU-CO
5.6.7.3	Adquirir Equipamento e Material Permanente para atender Hospital Regional de Guajará-mirim - HRGM	100%	Percentual de equipamentos adquiridos	Percentua I	HRGM Equipado	2070	R\$ 2.500.000,00	1615	EMENDA e 0209	449052	R\$ 2.500.000,00	SESAU-CO
5.6.7.4	Adquirir Equipamento e Material Permanente para atender Hospital de Base Ary Pinheiro - HBAP	50%	Equipar 100% dos 50% previstos para 2021	Percentua I	HBAP Equipado	2070	R\$ 3.000.000,00	1615	EMENDA e 0209	449052	R\$ 3.000.000,00	SESAU-CO
5.6.7.5	Adquirir Equipamento e Material Permanente para atender Hospital Infantil Cosme e Damião - HICD	15%	Equipar 100% dos 15% previstos para 2021	Percentua I	HICD Equipado	2070	R\$ 1.000.000,00	1615	EMENDA e 0209	449052	R\$ 1.000.000,00	SESAU-CO
5.6.7.6	Adquirir Equipamento e material permanente para atender a Policlínica Oswaldo Cruz - POC	20%	Equipar 100% dos 20% previstos para 2021	Percentua I	POC Equipada	2070	R\$ 600.000,00	1615	EMENDA e 0209	449052	R\$ 600.000,00	SESAU-CO
5.6.7.7	Adquirir Equipamento e material permanente para atender o Hospital e Pronto Socorro João Paulo II - HPSJPII	100%	Equipar 100% da meta para 2021	Percentua I	HPSJPII Equipado	2070	R\$ 2.500.000,00	1615	EMENDA e 0209	449052	R\$ 2.500.000,00	SESAU-CO
5.6.7.8	Adquirir Equipamento e material permanente para atender o CEMETRON	20%	Equipar 100% dos 20% previstos para 2021	Percentua I	CEMETRON equipado	2070	R\$ 2.700.000,00	1615	EMENDA e 0209	449052	R\$ 2.700.000,00	SESAU-CO
5.6.7.9	Adquirir Equipamento e material permanente para atender o Centro de Diálise de Ariquemes - CDA	10%	Equipar 100% dos 10% previstos para 2021	Percentua I	CDA equipado	2070	R\$ 300.000,00	1615	EMENDA e 0209	449052	R\$ 300.000,00	SESAU-CO
5.6.7.10	Adquirir Equipamento e Material Permanente para atender Hospital Regional de Buritis - HRB	15%	Equipar 100% dos 15 % previstos para 2021	Percentua I	HRB equipado	2070	R\$ 700.000,00	1615	EMENDA e 0209	449052	R\$ 700.000,00	SESAU-CO
5.6.7.11	Adquirir Equipamento e Material Permanente para atender Hospital Regional de São Francisco - HRSF	40%	Equipar 100% dos 40 % previstos para 2021	Percentua I	HRSF equipado	2070	R\$ 1.500.000,00	1615	EMENDA e 0209	449052	R\$ 1.500.000,00	SESAU-CO
5.6.7.12	Adquirir Equipamento e Material Permanente para atender Hospital de Emergência e Urgência de Rondônia - HEURO	60%	Equipar 100% dos 60 % previstos para 2021	Percentua I	HEURO Equipado	2070	R\$ 2.000.000,00	1615	EMENDA e 0209	449052	R\$ 2.000.000,00	SESAU-CO

5.6.7.1 3	Equipamento e Material Permanente para atender o HRC	50%	Equipar 100% dos 50 % previstos para 2021	Percentua l	HRC equipado	2070	R\$ 2.700.000,00	1615	EMENDA e 0209	449052	R\$ 2.700.000,00	SESAU-CO
5.6.7.1 4	Equipamento e Material Permanente para atender o a III Regional de Saúde de Vilhena (CEPAD, Policlínica)	20%	Equipar 100% dos 20% previstos para 2021	Percentua l	-	2070	R\$ 300.000,00	1615	EMENDA e 0209	449052	R\$ 300.000,00	SESAU-CO
5.6.7.1 5	Aquisição de material e equipamentos hospitalares para atender o setor de Radiologia	1	Número de equipamentos adquiridos	unidade	Assegurar os serviços hospitalares funcionantes	2023	R\$ 80.000,00	NÃO INFORMAD	0209	339030	R\$ 80.000,00	AMI/RAD
5.6.7.1 6	Central de Monitoramento de Pacientes	5	Número de equipamentos adquiridos	unidade	Assegurar melhoria da monitorização de pacientes na assistência	2023	R\$ 100.000,00	NÃO INFORMAD	0209	339030	R\$ 100.000,00	AMI/ENF
5.6.7.1 7	Aquisição de máscaras de VNI total face não ventilada	10	Número de equipamentos adquiridos	unidade	Assegurar melhor assistência de resgate ventilatório nos pacientes críticos	2023	R\$ 16.000,00	NÃO INFORMAD	0209	339030	R\$ 16.000,00	AMI/FISIO
5.6.7.1 8	Aquisição de incentivadores respiratórios do tipo Powerbreath	10	Número de equipamentos adquiridos	unidade	Assegurar assistência de reabilitação cardiopulmonar de pacientes críticos	2023	R\$ 2.500,00	NÃO INFORMAD	0209	339030	R\$ 2.500,00	AMI/FISIO
5.6.7.1 9	Aquisição de maca ortostática elétrica motorizada bivolt	4	Número de equipamentos adquiridos	unidade	Garantir estimulação precoce motora e cardiopulmonar em pacientes críticos	2023	R\$ 20.000,00	NÃO INFORMAD	0209	339030	R\$ 20.000,00	AMI/FISIO
5.6.7.2 0	Aquisição de equipamento de estimulação motora Powerleg Lite	4	Número de equipamentos adquiridos	unidade	Garantir estimulação precoce motora e cardiopulmonar em pacientes críticos	2023	R\$ 10.000,00	NÃO INFORMAD	0209	339030	R\$ 10.000,00	AMI/FISIO
5.6.7.2 1	Aquisição de kit extensor elástico	4	Número de equipamentos adquiridos	unidade	Garantir estimulação precoce motora e cardiopulmonar em pacientes críticos	2023	R\$ 1.200,00	NÃO INFORMAD	0209	339030	R\$ 1.200,00	AMI/FISIO
5.6.7.2 2	Aquisição de kits de 3 faixas elásticas (minibands)	20	Número de equipamentos adquiridos	unidade	Garantir estimulação precoce motora e cardiopulmonar em pacientes críticos	2023	R\$ 1.500,00	NÃO INFORMAD	0209	339030	R\$ 1.500,00	AMI/FISIO

5.6.7.2 3	Aquisição de rolo de faixa elástica de 45,5m resistência média	2	Número de equipamentos adquiridos	unidade	Garantir estimulação precoce motora e cardiopulmonar em pacientes críticos	2023	R\$ 5.000,00	NÃO INFORMAD	0209	339030	R\$ 5.000,00	AMI/FISIO
5.6.7.2 4	Aquisição de rolo de faixa elástica de 45,5m resistência forte	2	Número de equipamentos adquiridos	unidade	Garantir estimulação precoce motora e cardiopulmonar em pacientes críticos	2023	R\$ 5.000,00	NÃO INFORMAD	0209	339030	R\$ 5.000,00	AMI/FISIO
5.6.7.2 5	Aquisição de exercitador de mãos (Hand grip)	10	Número de equipamentos adquiridos	unidade	Garantir estimulação precoce motora e cardiopulmonar em pacientes críticos	2023	R\$ 4.000,00	NÃO INFORMAD	0209	339030	R\$ 4.000,00	AMI/FISIO
5.6.7.2 6	Aquisição de equipamento de eletroestimulação transcutânea portátil 2 canais, com eletrodos de carbono higienizáveis	4	Número de equipamentos adquiridos	unidade	Garantir estimulação precoce motora e cardiopulmonar em pacientes críticos	2023	R\$ 2.400,00	NÃO INFORMAD	0209	339030	R\$ 2.400,00	AMI/FISIO
5.6.7.2 7	Aquisição de minibike compacta dobrável para pés e mãos	4	Número de equipamentos adquiridos	unidade	Garantir estimulação precoce motora e cardiopulmonar em pacientes críticos	2023	R\$ 1.700,00	NÃO INFORMAD	0209	339030	R\$ 1.700,00	AMI/FISIO
5.6.7.2 8	Aquisição de ventiladores mecânicos	45	Número de equipamentos adquiridos	unidade	Assegurar melhoria da assistência ventilatória em pacientes críticos	2023	R\$ 3.375.000,00	NÃO INFORMAD	0209	339030	R\$ 3.375.000,00	AMI/FISIO
5.6.7.2 9	Realizar o atendimento contínuo com a aquisição de Oxímetro - Monitor de Sinais Vitais, Capnógrafo, Autoclave, Carrinho de Anestesia, Bomba Vácuo Aspiradora Compressora, Oxímetro de Pulso Alfamed, eletrocardiógrafo doze canais, Otoscópio, Pressão Arterial Invasiva (PAI).	171	Número de equipamentos adquiridos	Número	Assegurar o atendimento na Unidade	2023	R\$ 800.000,00	NÃO INFORMAD	0209	339030	R\$ 800.000,00	AMI-24H
5.6.7.3 0	Modernização dos equipamentos tecnológicos dos setores administrativos da AMI	21	Número de equipamentos de TI adquiridos	Número	Garantia do serviço do trabalho do servidor	2023	R\$ 56.000,00	NÃO INFORMAD	0209	339030	R\$ 56.000,00	AMI-24H

5.6.7.3 1	Aquisição de veículo tipo Furgão ou Caminhão 3/4	1	Número de veículo	Número	adequado de (soro, água mineral, dieta, medicações e demais insumos para	2023	R\$ 58.866,67	NÃO INFORMAD	0209	339030	R\$ 58.866,67	AMI-24H
<b>META 5.6.8 - Construção do Hospital Regional de Ariquemes até 2023.</b>							<b>META ANUALIZADA:</b> PREENCHER		<b>INDICADOR DA META:</b> Percentual de Execução da Obra Conforme Cronograma Físico-financeiro da Obra.			
ID	AÇÃO ANUAL	META ANUAL DA AÇÃO	INDICADOR DA AÇÃO	UNIDADE DE MEDIDA	PRODUTO ESPERADO	VINCULAÇÃO PPA 2020-2023	ORÇAMENTO		QDD 2021			ÁREA RESPONSÁVEL
							Previsão de Recursos (R\$)	Ação Orçamentária LOA 2021	FONTE	ND	VALORES (R\$)	
META SEM APURAÇÃO PARA O PERÍODO												
<b>OBJETIVO 5.7 – Fortalecer a Assistência Farmacêutica Estadual.</b>												
<b>META 5.7.1 - Viabilização a distribuição de medicamentos padronizados nas políticas públicas e sob responsabilidade de gerenciamento estadual para as 10 unidades de saúde</b>							<b>META ANUALIZADA:</b> PREENCHER		<b>INDICADOR DA META:</b> Número de unidades atendidas			
ID	AÇÃO ANUAL	META ANUAL DA AÇÃO	INDICADOR DA AÇÃO	UNIDADE DE MEDIDA	PRODUTO ESPERADO	VINCULAÇÃO PPA 2020-2023	ORÇAMENTO		QDD 2021			ÁREA RESPONSÁVEL
							Previsão de Recursos (R\$)	Ação Orçamentária LOA 2021	FONTE	ND	VALORES (R\$)	
5.7.1.1	Contratação de profissionais farmacêutico voltado para implantação do serviço de farmácia clínica e farmácia ambulatorial no HRC	6	número de profissionais contratados	Número	Mão-de-obra especializada contratada	1015	R\$ 269.481,60	2234	110	319011	R\$ 269.481,60	SESAU-NRH
5.7.1.2	Contratação de profissional farmacêutico e de apoio para o serviço de Central da Abastecimento Farmacêutico (CAF) do HEURO.	5	número de profissionais contratados	Número	Mão-de-obra contratada	1015	R\$ 224.568,00	2234	110	319011	R\$ 224.568,00	SESAU-NRH
5.7.1.3	Aquisição de medicamentos para garantir o atendimento das demandas das unidades de saúde estaduais	40.000.000	Valor total liquidado com compra de medicamentos	Moeda	Abastecimento das unidades hospitalares	2069	R\$ 40.000.000,00	4008	0110	339030	R\$ 40.000.000,00	FES/CGAF

5.7.1.4	Implantação do serviço de farmácia clínica nas unidades de internação (UTI e Clínicas)	100%	Porcentagem	Percentua l	Farmácia clínica atuante	"0000"	Sem Ônus	"0000"	"0000"	"0000"	Sem Ônus	HRC
5.7.1.5	Fortalecimento e consolidação da padronização dos medicamentos, através da Relação Estadual de Medicamentos Estaduais (RESME)	1	Quantidade de relação de medicamentos padronizada	Número	Relação Estadual de Medicamentos Essenciais	"0000"	Sem Ônus	"0000"	"0000"	"0000"	Sem Ônus	HRC
5.7.1.6	Aquisição de medicamentos do Componente Especializado da Assistência Farmacêutica	5.000.000	Valor total liquidado com compra de medicamentos do CEAF	Moeda	Abastecimento das unidades de Dispensação de medicamentos do CEAF	2069	R\$ 5.000.000,00	2129	0110	339030	R\$ 3.500.000,00	CGAF
								2129	0209	339030	R\$ 1.500.000,00	CGAF
<b>META 5.7.2 -</b> Descentralização do componente especializado da Assistência Farmacêutica em 05 Gerências Regionais de Saúde.							<b>META ANUALIZADA:</b> PREENCHER		<b>INDICADOR DA META:</b> Número de Gerências Regionais de Saúde com atendimento do componente especializado descentralizado.			
ID	AÇÃO ANUAL	META ANUAL DA AÇÃO	INDICADOR DA AÇÃO	UNIDADE DE MEDIDA	PRODUTO ESPERADO	VINCULAÇÃO PPA 2020-2023	ORÇAMENTO		QDD 2021			ÁREA RESPONSÁVEL
							Previsão de Recursos (R\$)	Ação Orçamentária LOA 2021	FONTE	ND	VALORES (R\$)	
5.7.2.1	Cadastrar, renovar, avaliar, autorizar e dispensar no Sistema Hórus, os usuários que necessitam dos medicamentos do Componente Especializado da Assistência Farmacêutica-CEAF dos municípios que compõem a Regional de Saúde.	100% dos pacientes	Número de usuários cadastrados	Número	Garantia de dispensação de medicamentos aos usuários cadastrados no CEAF.	"0000"	Sem Ônus	"0000"	"0000"	"0000"	Sem Ônus	GRS/Ariquemes /Vilhena / Rolim de Moura /Ji-Paraná/Cacoal/ SESAU/CGAF
5.7.2.2	Capacitação dos farmacêuticos envolvidos no CEAF/CBAF	16	Número de Farmacêuticos capacitados	Número	Melhoria da Assistência Farmacêutica do Componente Especializado	1015	R\$ 9.000,00	2087	0110	339014	R\$ 9.000,00	CGAF
<b>META 5.7.3 -</b> Instituição de 01 Consórcio Interestadual para aquisição de medicamentos							<b>META ANUALIZADA:</b> PREENCHER		<b>INDICADOR DA META:</b> Número de Consórcio Interestadual de Medicamentos instituído			
ID	AÇÃO ANUAL	META ANUAL	INDICADOR DA AÇÃO	UNIDADE	PRODUTO ESPERADO	VINCULAÇÃO	ORÇAMENTO		QDD 2021			ÁREA

	DA AÇÃO		DE MEDIDA		PPA 2020-2023	Previsão de Recursos (R\$)	Ação Orçamentária LOA 2021	FONTE	ND	VALORES (R\$)	RESPONSÁVEL	
5.7.3.1	Aquisição de medicamentos do componente especializado da Assistência Farmacêutica por meio de consórcio interestadual	1	Número de consórcio interestadual instituído	Número	consórcio interestadual instituído	2069	R\$ 2.015.589,00	2129	0110	339030	R\$ 2.015.589,00	CGAF
<b>META 5.7.4 - Instituição da padronização de medicamentos oncológicos Estaduais.</b>						<b>META ANUALIZADA: PREENCHER</b>		<b>INDICADOR DA META: Número de padronização de medicamentos oncológicos</b>				
ID	AÇÃO ANUAL	META ANUAL DA AÇÃO	INDICADOR DA AÇÃO	UNIDADE DE MEDIDA	PRODUTO ESPERADO	VINCULAÇÃO PPA 2020-2023	ORÇAMENTO		QDD 2021			ÁREA RESPONSÁVEL
							Previsão de Recursos (R\$)	Ação Orçamentária LOA 2021	FONTE	ND	VALORES (R\$)	
5.7.4.1	Construir uma relação de medicamento oncológicos adquiridos pelo estado.	1	Quantidade de medicamentos oncológicos padronizados	Número	Relação de medicamentos oncológicos padronizados pelo estado.	"0000"	Sem Ônus	"0000"	"0000"	"0000"	Sem Ônus	Coorde. Crônicas/ GPES/ SESAU e CGAF/SESAU
<b>OBJETIVO 5.8 – Aprimorar o Processo de Transparência do SUS.</b>												
<b>META 5.8.1 - Implantação de 01 Setor de Ouvidoria do SUS.</b>						<b>META ANUALIZADA: 100%</b>		<b>INDICADOR DA META: Número de Setor de Ouvidoria do SUS.</b>				
ID	AÇÃO ANUAL	META ANUAL DA AÇÃO	INDICADOR DA AÇÃO	UNIDADE DE MEDIDA	PRODUTO ESPERADO	VINCULAÇÃO PPA 2020-2023	ORÇAMENTO		QDD 2021			ÁREA RESPONSÁVEL
							Previsão de Recursos (R\$)	Ação Orçamentária LOA 2021	FONTE	ND	VALORES (R\$)	
5.8.1.1	Realização de capacitação dos Ouvidores das sub-setoriais	100%	Percentual de ouvidorias subsetoriais com ouvidores capacitados	Percentual	Ouvidorias subsetoriais fortalecidas	1015	R\$ 16.000,00	2087	110	339014	R\$ 15.000,00	Ouvidoria do SUS
								2087	110	339030	R\$ 1.000,00	Ouvidoria do SUS
5.8.1.2	Implementação da Ouvidoria do SUS	1	Quantidade de projetos de implantação da Ouvidoria do SUS aprovado no MS	Número	Setor de Ouvidoria da Saúde implementada em RO	1015	R\$ 6.000,00	2087	110	339014	R\$ 5.000,00	Ouvidoria do SUS
								2087	110	339030	R\$ 1.000,00	Ouvidoria do SUS



5.8.1.3	Coordenar o processo de implantação e implementação das Ouvidorias nas Secretárias Municipais de Saúde do Estado.	20	Número de municípios com ouvidorias implantadas	Número	Ouvidorias da saúde implantadas nos municípios da Região de Saúde Central e do Café	1015	R\$ 50.000,00	2087	110	339014	R\$ 50.000,00	Ouvidoria do SUS
5.8.1.4	Participar do Encontro Regional e do Nacional de Ouvidores	2	Número de eventos participados	Número	Fortalecimento da Ouvidoria	1015	R\$ 5.200,00	2087	110	339030	R\$ 5.200,00	Ouvidoria do SUS
<b>META 5.8.2 - Implantação de 01 Setor de Auditoria do SUS</b>							<b>META ANUALIZADA: PREENCHER</b>		<b>INDICADOR DA META: Número de Setor de Auditoria do SUS.</b>			
ID	AÇÃO ANUAL	META ANUAL DA AÇÃO	INDICADOR DA AÇÃO	UNIDADE DE MEDIDA	PRODUTO ESPERADO	VINCULAÇÃO PPA 2020-2023	ORÇAMENTO		QDD 2021			ÁREA RESPONSÁVEL
							Previsão de Recursos (R\$)	Ação Orçamentária LOA 2021	FONTE	ND	VALORES (R\$)	
META SEM APURAÇÃO PARA O PERÍODO												
<b>OBJETIVO 5.9 – Fortalecer o Controle e Avaliação dos Serviços de Saúde.</b>												
<b>META 5.9.1 - Manter Atualizado 100% dos Sistemas de Informação de Saúde (SIA-SUS, SIH-SUS, CIHA, CNS, CNES, Cartão SUS).</b>							<b>META ANUALIZADA: 100%</b>		<b>INDICADOR DA META: Percentual de Sistemas com Informações Atualizadas no Período.</b>			
ID	AÇÃO ANUAL	META ANUAL DA AÇÃO	INDICADOR DA AÇÃO	UNIDADE DE MEDIDA	PRODUTO ESPERADO	VINCULAÇÃO PPA 2020-2023	ORÇAMENTO		QDD 2021			ÁREA RESPONSÁVEL
							Previsão de Recursos (R\$)	Ação Orçamentária LOA 2021	FONTE	ND	VALORES (R\$)	
5.9.1.1	Desenvolver a ação de atualização dos 06 (seis) sistemas de informações de saúde sendo os programas (SIA-SUS, SIH-SUS, CIHA, CNS, CNES, Cartão SUS, BPA, AIH, APAC e FPO)	10	Quantidade de sistemas e programas atualizados	Número	Manter atualizado os sistemas de saúde	"0000"	Sem Ônus	"0000"	"0000"	"0000"	Sem Ônus	Process. CRECSS-SESAU
5.9.1.2	Desenvolver a ação de atualização dos 03 (três) sistemas de informações de saúde (SIA-SUS, Sisaih01, SCNES).	3	Quantidade de sistemas atualizados	Número	Manter atualizado os sistemas de saúde	"0000"	Sem Ônus	"0000"	"0000"	"0000"	Sem Ônus	GECSS/HRC
5.9.1.3	Manter Atualizado 100% dos Sistemas de Informação de Saúde (SIA-SUS, SIH-SUS, CIHA, CNS, CNES, Cartão SUS).	100%	Porcentagem	Percentual	Percentual de Sistemas com Informações Atualizadas	"0000"	Sem Ônus	"0000"	"0000"	"0000"	Sem Ônus	HEURO

5.9.1.4	Manter Atualizado 100% dos Sistemas de Informação de Saúde (SIA-SUS, SIH-SUS, CIHA, CNS, CNES, Cartão SUS).	100%	Porcentagem	Percentua l	Percentual de Sistemas com Informações Atualizadas	"0000"	Sem Ônus	"0000"	"0000"	"0000"	Sem Ônus	HRC
<b>META 5.9.2 - Capacitar 100% das Unidades Gestoras Públicas e Privadas para a Operacionalização dos Sistemas de Informações do SUS.</b>							<b>META ANUALIZADA: 100%</b>		<b>INDICADOR DA META: Percentual da Unidades Gestoras Capacitadas.</b>			
ID	AÇÃO ANUAL	META ANUAL DA AÇÃO	INDICADOR DA AÇÃO	UNIDADE DE MEDIDA	PRODUTO ESPERADO	VINCULAÇÃO PPA 2020-2023	ORÇAMENTO		QDD 2021			ÁREA RESPONSÁVEL
							Previsão de Recursos (R\$)	Ação Orçamentária LOA 2021	FONTE	ND	VALORES (R\$)	
5.9.2.1	Executar a capacitação em Operacionalização dos sistemas de Informações do SUS nas unidades de saúde públicas. Sendo disponibilizadas 73 diárias para viagens com servidores para os municípios e regionais de saúde.	24	Número de Unidades públicas de saúde capacitadas (24)	Número	CAPACITAÇÃO EM OPERACIONALIZAÇÃO DOS SISTEMAS DE INFORMAÇÕES DO SUS, disponibilizando 73 diárias para viagens com servidores para os municípios e regionais de saúde.	1015	R\$ 18.407,50	2087	0110	339014	R\$ 18.250,00	Process. CRECSS-SESAU
5.9.2.2	Executar a capacitação em Operacionalização dos sistemas de Informações do SUS nas unidades de saúde privadas. Sendo disponibilizadas 33 diárias para viagens com servidores para os municípios e regionais de saúde.	27	Número de Unidades privadas de saúde capacitadas (27)	Número	CAPACITAÇÃO EM OPERACIONALIZAÇÃO DOS SISTEMAS DE INFORMAÇÕES DO SUS, disponibilizando 33 diárias para viagens com servidores para os municípios e regionais de saúde.	1015	R\$ 8.195,00	2087	0110	339014	R\$ 8.250,00	Process. CRECSS-SESAU
<b>META 5.9.3 - Capacitar 100% das Unidades Gestoras Públicas para os Processos de Controle e Avaliação do SUS.</b>							<b>META ANUALIZADA: 100%</b>		<b>INDICADOR DA META: Percentual da Unidades Gestoras Capacitadas.</b>			
ID	AÇÃO ANUAL	META ANUAL DA AÇÃO	INDICADOR DA AÇÃO	UNIDADE DE MEDIDA	PRODUTO ESPERADO	VINCULAÇÃO PPA 2020-2023	ORÇAMENTO		QDD 2021			ÁREA RESPONSÁVEL
							Previsão de Recursos (R\$)	Ação Orçamentária LOA 2021	FONTE	ND	VALORES (R\$)	

5.9.3.1	Realizar capacitação Técnica dos Sistemas do SUS aos municípios de Rondônia	1	Oficina de Capacitação SISTEMAS DO SUS	Número	Material para capacitação.	1015	R\$ 13.080,00	2087	0110	339032	R\$ 13.080,00	Controle e Informação do SUS. CRECSS-SESAU
					Coffee Break		R\$ 2.400,00			339039	R\$ 2.400,00	Controle e Sistemas de Informação do SUS. CRECSS-SESAU
					Material administrativo		R\$ 3.500,00			339030	R\$ 3.500,00	Controle e Sistemas de Informação do SUS. CRECSS-SESAU
					Locação		R\$ 6.000,00			339039	R\$ 6.000,00	Controle e Sistemas de Informação do SUS. CRECSS-SESAU
5.9.3.2	Monitoramento nas unidades onde estamos presentes com ações integradas.	9	Visitas Técnicas de Monitoramento		Visitas as unidades de saúde, verificação, checagem e monitoramento		R\$ 86.625,00	2087	0110	339014	R\$ 86.625,00	Controle e Sistemas de Informação do SUS. CRECSS-SESAU
5.9.3.3	Executar a capacitação das unidades regionais de saúde MADEIRA MAMORÉ, VALE DO JAMARI E ZONA DA MATA (primeiro encontro no primeiro quadrimestre) em Controle a Avaliação dos Serviços fornecidos pelo SUS	22	Número de municípios capacitados 22	Número	CAPACITAÇÃO NAS UNIDADES REGIONAIS MADEIRA MAMORÉ, VALE DO JAMARI E NA ZONA DA MATA, disponibilizando 75 diárias para viagens com servidores para os municípios e regionais de saúde.	1015	R\$ 18.750,00	2087	0110	339014	R\$ 18.750,00	Controle e Sistemas de Informação do SUS. CRECSS-SESAU

5.9.3.4	Executar a capacitação das unidades regionais de saúde VALE DO GUAPORE E CENTRAL (segundo encontro no segundo quadrimestre) em Controle e Avaliação dos Serviços fornecidos pelo SUS	17	Número de municípios capacitados 17	Número	CAPACITAÇÃO NAS UNIDADES REGIONAIS DE SAUDE DO VALE DO GUAPORE E CENTRAL, disponibilizando 50 diárias para viagens com servidores para os municípios e regionais de saúde.	1015	R\$ 12.500,00	2087	0110	339014	R\$ 12.500,00	Controle e Sistemas de Informação do SUS. CRECSS-SESAU	
5.9.3.5	Executar a capacitação das unidades regionais de saúde CAFÉ E CONE SUL (terceiro encontro no terceiro quadrimestre) em Controle e Avaliação dos Serviços fornecidos pelo SUS	13	Número de municípios capacitados 13	Número	CAPACITAÇÃO NAS UNIDADES REGIONAIS DE SAUDE DO VALE DO GUAPORE E CENTRAL, disponibilizando 25 diárias para viagens com servidores para os municípios e regionais de saúde.	1015	R\$ 6.250,00	2087	0110	339014	R\$ 6.250,00	Controle e Sistemas de Informação do SUS. CRECSS-SESAU	
<b>META 5.9.4 - Realizar 02 Visitas Técnicas ao Ano em 100% das Unidades de Saúde Públicas e Privadas para Controle e Avaliação.</b>							<b>META ANUALIZADA: 100%</b>		<b>INDICADOR DA META:</b> Percentual de Unidades de Saúde Pública e Privadas com 02 ou Mais Visitas Técnicas Efetuadas ao Ano.				
ID	AÇÃO ANUAL	META ANUAL DA AÇÃO	INDICADOR DA AÇÃO	UNIDADE DE MEDIDA	PRODUTO ESPERADO	VINCULAÇÃO PPA 2020-2023	ORÇAMENTO		QDD 2021			ÁREA RESPONSÁVEL	
							Previsão de Recursos (R\$)	Ação Orçamentária LOA 2021	FONTE	ND	VALORES (R\$)		
5.9.4.1	Realizar Visitas Técnicas <i>In Loco</i>	102	Visitas Técnicas <i>In Loco</i> , controle e avaliação	Número	Visita aos prestadores (Clínicas) e unidades onde os mesmos executam atendimentos	1015	R\$ 178.500,00	2087	110	339014	R\$ 178.500,00	Controle e Sistemas de Informação do SUS. CRECSS-SESAU	

5.9.4.2	Realizar a avaliação das ações desenvolvidas após as capacitações nos 52 municípios e das 51 unidades de saúde pública com a participação de 02 técnicos de cada município e 02 técnicos de cada unidade de saúde num total de 206 participantes convidados, além de mais 30 técnicos da crecss totalizando 236 pessoas	206	Número de participantes da Oficina de avaliação das ações desenvolvidas no exercício	Número	Oficina com duração de 03 dias (Manhã e Tarde) / Locação de auditório com projetor, sonorização e wi-fi com capacidade mínima para 250 pessoas = R\$ 16.800,00/ Sala de apoio com projetor sonorização e wi-fi = R\$ 2.500,00 (tentar cessão de espaço gratuito do TCE, CETAS ou Teatro Estadual) / 05 caixas de canetas = R\$ 200,00 / 05 rmasd de papel A4 = R\$ 125,00 / 236 cofee brake X 02 turnos X 03 dias = 1.416 unidades de cofee break X R\$ 20,00 = R\$ 28.320,00 / TOTAL R\$ 47.945,00	1015	R\$ 47.945,00	2087	0110	339039	R\$ 19.300,00	Controle e Avaliação CRECSS-SESAU
										339030	R\$ 28.645,00	

### 3.6 Diretriz 6 - Desenvolvimento de Ações Estratégicas Referentes aos Recursos Financeiros

**Quadro 7: DIRETRIZ 6 do PES 2020-2023 - Desenvolvimento de Ações Estratégicas Referentes aos Recursos Financeiros**

DIRETRIZ 6 - Desenvolvimento de Ações Estratégicas Referentes aos Recursos Financeiros												
OBJETIVO 6.3 - Qualificar a aplicação dos recursos públicos na saúde												
META 6.3.1 - Revisão de 100% os contratos e serviços complementares							META ANUALIZADA: 03		INDICADOR DA META: Percentual de contratos revisados			
ID	AÇÃO ANUAL	META ANUAL DA AÇÃO	INDICADOR DA AÇÃO	UNIDADE DE MEDIDA	PRODUTO ESPERADO	VINCULAÇÃO PPA 2020-2023	ORÇAMENTO		QDD 2021			ÁREA RESPONSÁVEL
							Previsão de Recursos (R\$)	Ação Orçamentária LOA 2021	FONTE	ND	VALORES (R\$)	
6.3.1.1	Realizar Oficina para construção da Pactuação Interfederativa com os municípios da Região de Saúde do Café	3	Número de encontros realizados	Número	Pactuação Interfederativa das Metas dos Indicadores de Saúde Municipal e Regional.	1015	R\$ 12.375,00	2087	0110	339014	R\$ 12.375,00	GAD-COHREC
OBJETIVO 6.3 - Qualificar a aplicação dos recursos públicos na saúde												
META 6.3.1 - Revisão de 100% os contratos e serviços complementares							META ANUALIZADA: PREENCHER		INDICADOR DA META: Percentual de contratos revisados			
ID	AÇÃO ANUAL	META ANUAL DA AÇÃO	INDICADOR DA AÇÃO	UNIDADE DE MEDIDA	PRODUTO ESPERADO	VINCULAÇÃO PPA 2020-2023	ORÇAMENTO		QDD 2021			ÁREA RESPONSÁVEL
							Previsão de Recursos (R\$)	Ação Orçamentária LOA 2021	FONTE	ND	VALORES (R\$)	
META SEM APURAÇÃO PARA O PERÍODO												
META 6.3.2 - Assegurar o Equilíbrio Fiscal, por meio do Cumprimento de 100% das Obrigações Assumidas.							META ANUALIZADA: PREENCHER		INDICADOR DA META: Percentual de Cumprimento das Obrigações Assumidas.			
ID	AÇÃO ANUAL	META ANUAL DA AÇÃO	INDICADOR DA AÇÃO	UNIDADE DE MEDIDA	PRODUTO ESPERADO	VINCULAÇÃO PPA 2020-2023	ORÇAMENTO		QDD 2021			ÁREA RESPONSÁVEL
							Previsão de Recursos (R\$)	Ação Orçamentária LOA 2021	FONTE	ND	VALORES (R\$)	
META SEM APURAÇÃO PARA O PERÍODO												

META 6.3.3 - Revisão de 100% de convênios.							META ANUALIZADA: ACOMPANHAMENTO E VISTORIA QUANTO A EXECUÇÃO DE 125 (60%) CONVÊNIOS FIRMADOS COM PREFEITURAS E ENTIDADES (RECURSOS ESTADUAIS E REPASSES FEDERAIS).		INDICADOR DA META: Percentual de convênios revisados.			
ID	Qualificar os técnicos municipais para utilização das ferramentas de planejamento do SUS	META ANUAL DA AÇÃO	INDICADOR DA AÇÃO	UNIDADE DE MEDIDA	PRODUTO ESPERADO	VINCULAÇÃO PPA 2020-2023	ORÇAMENTO		QDD 2021			ÁREA RESPONSÁVEL
							Previsão de Recursos (R\$)	Ação Orçamentária LOA 2021	FONTE	ND	VALORES (R\$)	
6.3.3.1	Realizar supervisão das salas de Vacinação das unidades de saúde dos municípios da Região de Saúde do Café	40	Convênios acompanhados e monitorados	Número	Assegurar a aplicação dos recursos / execução correta do convênio	1015	R\$ 33.750,00	2087	0110	339014	R\$ 33.750,00	NUCONV-CPOP
6.3.3.2	Informar as instâncias de pactuação sobre o Projeto de Fortalecimento da Governança Regionalizada e Integrada das Redes Temáticas Materno Infantil e Urgência e Emergência do SUS Rondoniense	85	Vistoria/ fiscalização deConvênios na Prestação deContas	Número	Comprovar a boa e regularaplicação dos recursosrepassados por meio dosconvênios	1015	R\$ 50.625,00	2087	0110	339014	R\$ 50.625,00	NUCONV-CPOP
6.3.3.3	Capacitar os grupos técnicos do PRI quanto a operacionalização do Projeto de Fortalecimento da Governança Regionalizada e Integrada das Redes Temáticas Materno Infantil e Urgência e Emergência do SUS Rondoniense na modalidade virtual.	100	Verificação do alcance do objeto e da finalidade das propostas parlamentares federais	Número	Assegurar a correta aplicação dos recursos federais oriundos de transferências voluntárias da União	1015	R\$ 33.000,00	2087	0110	339014	R\$ 33.000,00	NEEP-CPOP
6.3.3.4	Monitoramento e fiscalização in loco das Ações de custeio	50	Nº de técnicos da área de planejamento qualificados nos instrumentos de planejamento do SUS	Número	Assegurar a correta aplicação dos recursos federais oriundos de transferências voluntárias da União	1015	R\$ 33.000,00	2087	0110	339014	R\$ 33.000,00	NEEP-CPOP

6.3.3.5	Monitoramento e fiscalização in loco dos Contratos de Repasses	10	Verificação do alcance do objeto e da finalidade das propostas parlamentares federais	Número	Assegurar a correta aplicação dos recursos federais oriundos de transferências voluntárias da União	1015	R\$ 7.500,00	2087	0110	339014	R\$ 7.500,00	NEEP-CPOP
6.3.3.6	Capacitação de servidores	98	Capacitação	Número	Capacitação de servidores de maneira a subsidiar os mesmos na correta alocação dos recursos federais, inclusive sua prestação de Contas	1015	R\$ 79.000,00	2087	0110	333039	R\$ 39.500,00	NEEP-CPOP
		15	Capacitação			1015				333039	R\$ 39.500,00	NEEP-CPOP

**OBJETIVO 6.4 - Diminuir o Índice de Endividamento**

**META 6.4.1 - Elevação para 83% a execução orçamentária/financeira da SESAU**

**META ANUALIZADA:**  
PREENCHER

**INDICADOR DA META:** Percentual de execução orçamentária

ID	AÇÃO ANUAL	META ANUAL DA AÇÃO	INDICADOR DA AÇÃO	UNIDADE DE MEDIDA	PRODUTO ESPERADO	VINCULAÇÃO PPA 2020-2023	ORÇAMENTO		QDD 2021			ÁREA RESPONSÁVEL
							Previsão de Recursos (R\$)	Ação Orçamentária LOA 2021	FONTE	ND	VALORES (R\$)	
6.4.1.1	Realizar os procedimentos para tratamento fora de domicílio solicitados	100%	Percentual de Execução do orçamento previsto para tratamento fora de domicílio	Percentual	Atender às solicitações do TFD	2034	R\$ 19.512.000,00	4004	0209 e 0100	339033	R\$ 18.000.000,00	CTFD
										339039	R\$ 480.000,00	
										339048	R\$ 1.032.000,00	
6.4.1.2	Aquisição de Kits Laboratoriais para atender o LACEN a serviço do SUS na realização de exames Sorológicos, Imunológicos, Hormonais e Tumorais.	Executar 90% da previsão de orçamento contratual	Valor de aquisição de kits laboratoriais liquidado	Moeda	Manutenção dos serviços laboratoriais especializados prestados ao SUS pelo LACEN/RO com economicidade	2034	R\$ 3.417.488,10	4011	0209	339030	R\$ 3.417.488,10	LACEN/RO
6.4.1.3	Aquisição de Kits Laboratoriais e Meios de Cultura para atender o LACEN a serviço do SUS na realização de exames de Microbiologia.	Executar 80% da previsão de orçamento contratual	Valor de aquisição de kits laboratoriais liquidado	Moeda	Manutenção dos serviços laboratoriais especializados prestados ao SUS pelo LACEN/RO com economicidade	2034	R\$ 1.776.800,00	4011	0209	339030	R\$ 1.776.800,00	LACEN/RO



6.4.1.4	Aquisição de Materiais de Consumo Laboratoriais Diversos, acessórios complementares para operacionalização laboratorial de rotina.	Executar 100% da previsão de orçamento contratual	Valor de aquisição de materiais de consumo laboratoriais liquidado	Moeda	Manutenção dos serviços laboratoriais especializados prestados ao SUS pelo LACEN/RO	2034	R\$ 250.000,00	4011	0100	339030	R\$ 250.000,00	LACEN/RO
6.4.1.5	Serviço de Engenharia de Manutenção de Equipamentos Laboratoriais.	100% do parque de equipamentos mantenido	Número de equipamentos mantenedidos	Equipamentos	Manutenção dos serviços laboratoriais especializados prestados ao SUS pelo LACEN/RO	2034	R\$ 320.215,00	4011	0209	339039	R\$ 258.911,00	LACEN/RO
										339030	R\$ 61.304,00	
6.4.1.6	Supervisão e capacitação da rede laboratorial pública e privada de Rondônia.	20	Número de municípios com cobertura de supervisão e capacitação	Municípios	Relatório de Supervisão, Capacitação com Parecer de providências	2034	R\$ 110.000,00	4011	0100	339014	R\$ 110.000,00	LACEN/RO
6.4.1.7	Contratação de serviço de Programa de Controle de Qualidade Externo e interno do LACEN/RO.	63	Número de exames com cobertura de Controle de Qualidade	Exames	Relatório de Controle de Qualidade e Certificação do LACEN/RO	2034	R\$ 167.200,00	4011	0209	339039	R\$ 167.200,00	LACEN/RO
6.4.1.8	Contratação de serviço especializado em logística de transporte de amostras biológicas.	200	Número de materiais biológicos transportados	Transportes	Manutenção dos serviços laboratoriais especializados prestados ao SUS pelo LACEN/RO	2034	R\$ 480.000,00	4011	0209	339039	R\$ 480.000,00	LACEN/RO
6.4.1.9	Aquisição de equipamentos laboratoriais de baixa e média complexidade.	25	Número de equipamentos laboratoriais adquiridos	Equipamentos	Manutenção dos serviços laboratoriais especializados prestados ao SUS pelo LACEN/RO	2034	R\$ 150.000,00	4011	0100	449052	R\$ 150.000,00	LACEN/RO
6.4.1.10	Execução de pequenas reformas para adequação laboratorial do LACEN/RO	4	Serviço de pequena reforma realizado	Serviço de Engenharia	Adequação técnica de ambientes laboratoriais conforme regulamentações pertinentes	2034	R\$ 132.000,00	4011	0100	339039	R\$ 132.000,00	LACEN/RO

### 3.7 Diretriz 7 - Fortalecimento do Controle Social no SUS

**Quadro 8: DIRETRIZ 7 do PES 2020-2023 - Fortalecimento do Controle Social no SUS**

DIRETRIZ 7 - Fortalecimento do Controle Social no SUS												
OBJETIVO 7.1 - Deliberar e fiscalizar os instrumentos de gestão orçamentária e de gestão do SUS.												
META 7.1.1 - Fiscalização e avaliação de 100% dos instrumentos de gestão: PPA, LDO, LOA; PES, PAS, Relatórios Quadrimestrais, RAG.							META ANUALIZADA: 100%		INDICADOR DA META: Percentual de aprovação dos instrumentos de gestão (PPA,LDO,LOA,PES,PAS RAG - quadrimestral e anual) pelo CES-RO.			
ID	AÇÃO ANUAL	META ANUAL DA AÇÃO	INDICADOR DA AÇÃO	UNIDADE DE MEDIDA	PRODUTO ESPERADO	VINCULAÇÃO PPA 2020-2023	ORÇAMENTO		QDD 2021			ÁREA RESPONSÁVEL
							Previsão de Recursos (R\$)	Ação Orçamentária LOA 2021	FONTE	ND	VALORES (R\$)	
7.1.1.1	Realizar Oficina para construção da Pactuação Interfederativa com os municípios da Região de Saúde do Café	17	Número de Reuniões, Ordinárias, extraordinárias e Descentralizadas	Número	Pactuação Interfederativa das Metas dos Indicadores de Saúde Municipal e Regional.	2084	R\$ 13.125,00	4006	0110	339014	R\$ 10.000,00	CES/RO
										339036	R\$ 3.125,00	
7.1.1.2	Qualificar os técnicos municipais para utilização das ferramentas de planejamento do SUS	10	Demanda advinda do Ministério Público e Conselhos Municipais de Saúde	Número	Verificar in loco a situação das unidades de saúde, em vista de contribuir com os gestores das referidas unidades, bem como contribuindo na correção das irregularidades e superação das falhas que por ventura vierem a ser constatadas, a fim de melhorar o atendimento aos usuários do sistema	2084	R\$ 56.250,00	4006	0110	339014	R\$ 45.000,00	CES/RO
										339036	R\$ 11.250,00	
7.1.1.3	Realizar supervisão das salas de Vacinação das unidades de saúde dos	5	Demanda do Conselho Nacional de Saúde	Número	Participar e Incentivar a	2084	R\$ 137.400,00	4006	0110	339014	R\$ 26.180,00	CES/RO

	municípios da Região de Saúde do Café				integração entre os conselhos e demais conselhos setoriais das Políticas Sociais					339033	R\$ 100.000,00	
										339036	R\$ 11.220,00	
7.1.1.4	Realizar a Conferência Estadual de Saúde da Mulher	1	Nº de técnicos da área de planejamento qualificados nos instrumentos de planejamento do SUS	Número	Ampliar a participação da sociedade envolvendo usuário do SUS, incentivá-los a contribuir com sugestões aos projetos e programas do governo na esfera da saúde, bem como na auto responsabilidade nos cuidados da própria saúde, inclusive na prática de hábitos saudáveis.	2084	R\$ 100.000,00	4006	0110	339039	R\$ 100.000,00	CES/RO e SESAU
7.1.1.5	Realizar a Conferência Estadual de Vigilância em Saúde	1	Aguardando Chamamento do Conselho Nacional de Saúde	Número	Ampliar a participação da sociedade envolvendo usuário do SUS, incentivá-los a contribuir com sugestões aos projetos e programas do governo na esfera da saúde, bem como na auto responsabilidade nos cuidados da própria saúde, inclusive na prática de hábitos saudáveis.	2084	R\$ 100.000,00	4006	0110	339039	R\$ 100.000,00	CES/RO e SESAU
<b>META 7.1.2 -</b> Attingir 90% dos municípios com Planos Municipais de Saúde enviados ao Conselho de Saúde por Região de Saúde até 2023.							<b>META ANUALIZADA: 100%</b>			<b>INDICADOR DA META:</b> Percentual de municípios com Planos Municipais de Saúde enviados ao Conselho de Saúde por Região de Saúde até 2023.		
ID	AÇÃO ANUAL	META	INDICADOR DA AÇÃO	UNIDADE	PRODUTO	VINCULAÇÃO	ORÇAMENTO			QDD 2021	ÁREA	

		ANUAL DA AÇÃO		DE MEDIDA	ESPERADO	PPA 2020-2023	Previsão de Recursos (R\$)	Ação Orçamentária LOA 2021	FONTE	ND	VALORES (R\$)	RESPONSÁVEL
7.1.2.1	Monitorar a inserção dos PMS na plataforma DIGISUS	3	Número de Monitoramento realizados	Número	Municípios com PMS inseridos na Plataforma DIGISUS	"0000"	Sem Ônus	"0000"	"0000"	"0000"	Sem Ônus	CES
<b>OBJETIVO 7.2 - Fortalecer e melhorar a qualificação dos conselheiros de saúde</b>												
<b>META 7.2.1 - Realização de apoio matricial a 100% dos Conselhos Municipais de Saúde, Secretários Municipais e Diretoria Executiva</b>							<b>META ANUALIZADA: 100%</b>		<b>INDICADOR DA META: Percentual de municípios com matriciamentos realizados.</b>			
ID	AÇÃO ANUAL	META ANUAL DA AÇÃO	INDICADOR DA AÇÃO	UNIDADE DE MEDIDA	PRODUTO ESPERADO	VINCULAÇÃO PPA 2020-2023	ORÇAMENTO		QDD 2021			ÁREA RESPONSÁVEL
							Previsão de Recursos (R\$)	Ação Orçamentária LOA 2021	FONTE	ND	VALORES (R\$)	
7.2.1.1	Prestar assessoria aos CMS (apoio aos CMS e Participar das Audiências Públicas)	10	De acordo com a demanda dos conselhos municipais e Ministério Público	Número	Fortalecer o Controle Social através do assessoramento prestando apoio na organização e estruturação dos CMS para funcionar adequadamente	2084	R\$ 56.250,00	4006	0110	339014	R\$ 45.000,00	CES/RO
										339036	R\$ 11.250,00	
7.2.1.2	Capacitação aos Conselhos Municipais de Saúde	10	Número Estimado de acordo com a demanda dos Conselhos de Saúde	Número	Conselheiros capacitados e atuantes a fim de fortalecer o Controle Social com educação continuada através da realização de oficinas de formação de conselheiros	2084	R\$ 156.250,00	4006	0110	339014	R\$ 45.000,00	CES/RO
										339030	R\$ 100.000,00	
										339036	R\$ 11.250,00	
7.2.1.3	Plenária dos Conselheiros de Saúde de Rondônia	1	Em cumprimento ao Plano de Ação do CES/RO	Número	Aprendizado com a troca de informações	2084	R\$ 40.000,00	4006	0110	339039	R\$ 40.000,00	CES/RO

7.2.1.4	Acompanhar as Conferências Municipais de Saúde da Mulher	15	Aguardando chamamento do Conselho Nacional de Saúde	Número	Ampliar a participação da sociedade envolvendo usuário do SUS, incentivá-los a contribuir com sugestões os projetos e programas do governo na esfera da saúde, bem como na auto responsabilidade nos cuidados da própria saúde, inclusive na prática de hábitos saudáveis	2084	R\$ 70.363,00	4006	0110	339014	R\$ 50.973,00	CES/RO
										339036	R\$ 19.390,00	
7.2.1.5	Acompanhar as Conferências Municipais de Vigilância em Saúde	16	Aguardando chamamento do Conselho Nacional de Saúde	Número	Ampliar a participação da sociedade envolvendo usuário do SUS, incentivá-los a contribuir com sugestões os projetos e programas do governo na esfera da saúde, bem como na auto responsabilidade nos cuidados da própria saúde, inclusive na prática de hábitos saudáveis	2084	R\$ 70.362,00	4006	0111	339014	R\$ 50.972,00	CES/RO
										339036	R\$ 19.390,00	

### 3.8 Diretriz 8 - Fortalecer a Ciência e Tecnologia em Saúde no Estado de Rondônia

**Quadro 9: DIRETRIZ 8 do PES 2020-2023 - Fortalecer a Ciência e Tecnologia em Saúde no Estado de Rondônia.**

DIRETRIZ 8 - Fortalecer a Ciência e Tecnologia em Saúde no Estado de Rondônia.												
OBJETIVO 8.1 - Implantar e integrar projetos de pesquisa com seus temas voltados às doenças tropicais e de acordo com as necessidades do SUS.												
META 8.1.1 - Aumentar em 80% o número de projetos em andamento nas áreas de microbiologia, virologia e parasitologia visando a identificação, caracterização e o controle das infecções microbianas na Amazônia							META ANUALIZADA: 7		INDICADOR DA META: Número de projetos em andamento no ano nas áreas de microbiologia, virologia e parasitologia visando a identificação, caracterização e o controle das infecções microbianas na Amazônia			
ID	AÇÃO ANUAL	META ANUAL DA AÇÃO	INDICADOR DA AÇÃO	UNIDADE DE MEDIDA	PRODUTO ESPERADO	VINCULAÇÃO PPA 2020-2023	ORÇAMENTO		QDD 2021			ÁREA RESPONSÁVEL
							Previsão de Recursos (R\$)	Ação Orçamentária LOA 2021	FONTE	ND	VALORES (R\$)	
8.1.1.1	Realizar Oficina para construção da Pactuação Interfederativa com os municípios da Região de Saúde do Café	4	Número de projetos em andamento no ano nas áreas de microbiologia, virologia e parasitologia visando a identificação, caracterização e o controle das infecções microbianas na Amazônia.	Número	Pactuação Interfederativa das Metas dos Indicadores de Saúde Municipal e Regional.	2070	R\$ 50.000,00	1615	0110	449052	R\$ 50.000,00	CEPEM
						2034	R\$ 25.000,00	4011	0209	339030	R\$ 25.000,00	
						2034	R\$ 25.000,00	4011	0209	339036	R\$ 25.000,00	
8.1.1.2	Executar estudos epidemiológicos, de história natural e de resposta imunológica relativos à infecção pelo SARS-CoV-2.	3	Número de projetos em andamento sobre SARS-CoV-2.	Número	Execução de estudos sobre SARS-CoV-2, visando o melhor entendimento sobre a COVID-19.	2070	R\$ 50.000,00	1615	0110	449052	R\$ 50.000,00	CEPEM
						2034	R\$ 25.000,00	4011	0209	339030	R\$ 25.000,00	
						2034	R\$ 25.000,00	4011	0209	339036	R\$ 25.000,00	
8.1.1.3	Capacitar os grupos técnicos do PRI quanto a operacionalização do Projeto de Fortalecimento da Governança Regionalizada e Integrada das Redes Temáticas Materno Infantil e Urgência e Emergência do SUS Rondoniense na modalidade virtual.	2	Número de novos testes diagnósticos desenvolvidos.	Número	Desenvolvimento de novos métodos de detecção do SARS-CoV-2, e amostras biológicos.	2034	R\$ 30.000,00	4011	0209	339030	R\$ 30.000,00	CEPEM
						2034	R\$ 20.000,00	4011	0209	339036	R\$ 20.000,00	
META 8.1.2 - Aumentar em 40% o número de projetos em andamento sobre hepatites virais, malária e doenças febris (arboviroses).							META ANUALIZADA: 27		INDICADOR DA META: Número de projetos em andamento no ano sobre hepatites virais, malária e doenças febris (arboviroses).			
ID	AÇÃO ANUAL	META	INDICADOR DA AÇÃO	UNIDADE	PRODUTO	VINCULAÇÃO	ORÇAMENTO		QDD 2021			ÁREA

		ANUAL DA AÇÃO		DE MEDIDA	ESPERADO	PPA 2020-2023	Previsão de Recursos (R\$)	Ação Orçamentária LOA 2021	FONTE	ND	VALORES (R\$)	RESPONSÁVEL
8.1.2.1	Executar projetos epidemiológicos e/ou de pesquisa clínica sobre malária, hepatites virais e doenças febris (arboviroses).	27	Número de projetos em andamento no ano sobre hepatites virais, malária e doenças febris (arboviroses).	Número	Projetos em andamento no ano.	2070	R\$ 100.000,00	1615	0110	449052	R\$ 100.000,00	CEPEM
						2034	R\$ 25.000,00	4011	0209	339030	R\$ 25.000,00	
						2034	R\$ 25.000,00	4011	0209	339036	R\$ 25.000,00	
8.1.2.2	Realizar a aquisição de automóvel (modelo caminhonete) para realização de atividades de pesquisa científica, incluindo a condução e acompanhamento de pacientes portadores de hepatites virais, malária, doenças febris e pesquisadores, bem como para realização de atividades de campo (dentre outras).	1	Número de automóvel adquirido.	Número	Automóvel adquirido.	2070	R\$ 260.000,00	1615	0110	449052	R\$ 260.000,00	CEPEM

**OBJETIVO 8.2** - Implantar e executar ações de políticas públicas em saúde para eliminação da malária em Rondônia, atendendo a convocação do Ministério da Saúde.

**META 8.2.1** - Realização de 74 visitas técnico-científica-médica, em assentamentos, visando a eliminação da malária.

**META ANUALIZADA:** 3

**INDICADOR DA META:** Número de visita técnico-científica-médica realizadas

ID	AÇÃO ANUAL	META ANUAL DA AÇÃO	INDICADOR DA AÇÃO	UNIDADE DE MEDIDA	PRODUTO ESPERADO	VINCULAÇÃO PPA 2020-2023	ORÇAMENTO		QDD 2021			ÁREA RESPONSÁVEL
							Previsão de Recursos (R\$)	Ação Orçamentária LOA 2021	FONTE	ND	VALORES (R\$)	
8.2.1.1	Realizar visitas técnico-científica-médica em áreas de fronteiras, garimpos, assentamentos, invasões e comunidades indígenas, para identificação de assintomáticos com o parasito da malária e capturas e identificação dos vetores da doença.	3	Número de visitas técnico-científica-médica realizadas.	Número	Visitas técnico-científica-médica realizadas.	1015	R\$ 15.000,00	2087	0110	339014	R\$ 15.000,00	CEPEM
8.2.1.2	Realizar a capacitação de agentes de saúde e endemias em Educação em Saúde para eliminação da malária e outras endemias, incluindo a aquisição de diárias para tais atividades.	3	Número de capacitações por ano.	Número	Agentes de saúde e endemias capacitados para eliminação da malária.	1015	R\$ 15.000,00	2087	0110	339014	R\$ 15.000,00	CEPEM

8.2.1.3	Realizar estudo preliminar de avaliação epidemiológica para o tratamento em massa da malária em populações isoladas.	1.000	Número de pessoas tratadas para malária.	Número	Redução dos casos de malária, em virtude do tratamento em massa de populações isoladas.	1015	R\$ 15.000,00	2087	0110	339014	R\$ 15.000,00	CEPEM
<b>OBJETIVO 8.3</b> - Implementar os atendimentos ambulatoriais e laboratoriais com vistas à realização de pesquisas em saúde.												
<b>META 8.3.1</b> - Ampliar em 40% o número de atendimentos no Ambulatório de Hepatites Virais, passando de 4.117 para 5.764 em 2023							<b>META ANUALIZADA:</b> 4491		<b>INDICADOR DA META:</b> Número de atendimentos no Ambulatório Especializado em Hepatites Virais			
ID	AÇÃO ANUAL	META ANUAL DA AÇÃO	INDICADOR DA AÇÃO	UNIDADE DE MEDIDA	PRODUTO ESPERADO	VINCULAÇÃO PPA 2020-2023	ORÇAMENTO		QDD 2021			ÁREA RESPONSÁVEL
							Previsão de Recursos (R\$)	Ação Orçamentária LOA 2021	FONTE	ND	VALORES (R\$)	
8.3.1.1	Realizar atendimento médico a portadores de hepatites no Ambulatório Especializado.	4.941	Número de atendimentos no Ambulatório Especializado em Hepatites Virais.	Número	Atendimento a portadores de hepatites virais.	2034	R\$ 10.000,00	4011	0209	339030	R\$ 10.000,00	CEPEM
						2070	R\$ 30.000,00	1615	0110	449052	R\$ 30.000,00	
<b>META 8.3.2</b> - Ampliar em 20% o número de atendimentos no Ambulatório de Malária, passando de 704 para 845 em 2023							<b>META ANUALIZADA:</b> 775		<b>INDICADOR DA META:</b> Número de atendimentos no Ambulatório de malária			
ID	AÇÃO ANUAL	META ANUAL DA AÇÃO	INDICADOR DA AÇÃO	UNIDADE DE MEDIDA	PRODUTO ESPERADO	VINCULAÇÃO PPA 2020-2023	ORÇAMENTO		QDD 2021			ÁREA RESPONSÁVEL
							Previsão de Recursos (R\$)	Ação Orçamentária LOA 2021	FONTE	ND	VALORES (R\$)	
8.3.2.1	Realizar atendimento a portadores de malária aguda e seguimento dos pacientes sob tratamento.	775	Número de atendimentos e seguimento dos pacientes portadores de malária aguda.	Número	Atendimento e seguimento dos portadores de malária aguda.	2034	R\$ 5.000,00	4011	0209	339030	R\$ 5.000,00	CEPEM
						2070	R\$ 5.000,00	1615	0110	449052	R\$ 5.000,00	
8.3.2.2	Proporcionar a capacitação a profissionais que prestam serviço no Ambulatório de malária, por meio da participação em eventos científicos, treinamentos, cursos de atualização, dentre outros.	1	Número de passagens adquiridas por ano para participação em eventos científicos.	Número	Profissionais médicos capacitados.	1015	R\$ 2.000,00	2087	0110	339033	R\$ 2.000,00	CEPEM
						1015	R\$ 1.500,00	2087	0110	339014	R\$ 1.500,00	
<b>META 8.3.3</b> - Ampliar em 20% o número de exames de diagnóstico para malária até 2023							<b>META ANUALIZADA:</b> 7465		<b>INDICADOR DA META:</b> Número de exames de diagnóstico da malária.			



ID	AÇÃO ANUAL	META ANUAL DA AÇÃO	INDICADOR DA AÇÃO	UNIDADE DE MEDIDA	PRODUTO ESPERADO	VINCULAÇÃO PPA 2020-2023	ORÇAMENTO		QDD 2021			ÁREA RESPONSÁVEL
							Previsão de Recursos (R\$)	Ação Orçamentária LOA 2021	FONTE	ND	VALORES (R\$)	
8.3.3.1	Realizar exames diagnósticos para malária (método da gota espessa).	7.465	Número de exames realizados para o diagnóstico da malária.	Número	Diagnóstico da malária.	2034	R\$ 5.000,00	4011	0209	339030	R\$ 5.000,00	CEPEM
						2070	R\$ 10.000,00	1615	0110	449052	R\$ 10.000,00	
<b>META 8.3.4</b> - Ampliar em 20% o número de exames diagnósticos para infecções fúngicas até 2023							<b>META ANUALIZADA:</b> 708		<b>INDICADOR DA META:</b> Número de exames diagnósticos para infecções fúngicas.			
ID	AÇÃO ANUAL	META ANUAL DA AÇÃO	INDICADOR DA AÇÃO	UNIDADE DE MEDIDA	PRODUTO ESPERADO	VINCULAÇÃO PPA 2020-2023	ORÇAMENTO		QDD 2021			ÁREA RESPONSÁVEL
8.3.4.1	Realizar o diagnóstico micológico nos casos de suspeita de infecção fúngica, incluindo a aquisição de material permanente e de consumo.	708	Número de exames realizados para o diagnóstico das infecções fúngicas.	Número	Diagnóstico correto das infecções fúngicas.	2034	R\$ 10.000,00	4011	0209	339030	R\$ 10.000,00	CEPEM
						2070	R\$ 40.000,00	1615	0110	449052	R\$ 40.000,00	
						2034	R\$ 10.000,00	4011	0209	339036	R\$ 10.000,00	
<b>META 8.3.5</b> - Ampliar em 20% o número de exames para diagnóstico da dengue, zika e chikungunya até 2023							<b>META ANUALIZADA:</b> 957		<b>INDICADOR DA META:</b> Número de exames para diagnóstico da dengue, zika e chikungunya			
ID	AÇÃO ANUAL	META ANUAL DA AÇÃO	INDICADOR DA AÇÃO	UNIDADE DE MEDIDA	PRODUTO ESPERADO	VINCULAÇÃO PPA 2020-2023	ORÇAMENTO		QDD 2021			ÁREA RESPONSÁVEL
8.3.5.1	Implementar rotinas de atendimento para o diagnóstico laboratorial da dengue, zika e chikungunya, para fins de pesquisa, incluindo a aquisição de material permanente e de consumo.	957	Número de exames realizados para dengue, zika e chikungunya.	Número	Diagnóstico das arboviroses (Dengue, Zika e Chikungunya).	2034	R\$ 10.000,00	4011	0209	339030	R\$ 10.000,00	CEPEM
						2070	R\$ 10.000,00	1615	0110	449052	R\$ 10.000,00	
<b>OBJETIVO 8.4</b> - Ampliar as ações de ensino e pesquisa em saúde de acordo com as necessidades do SUS.												
<b>META 8.4.1</b> - Ampliar em 60% o número de vagas para estagiários, mestrados e doutorandos com seus projetos voltados ao interesse da população até 2023							<b>META ANUALIZADA:</b> 29		<b>INDICADOR DA META:</b> Número de vagas para estagiários, mestrados e doutorandos			
ID	AÇÃO ANUAL	META ANUAL DA AÇÃO	INDICADOR DA AÇÃO	UNIDADE DE MEDIDA	PRODUTO ESPERADO	VINCULAÇÃO PPA 2020-2023	ORÇAMENTO		QDD 2021			ÁREA RESPONSÁVEL
							Previsão de Recursos (R\$)	Ação Orçamentária LOA 2021	FONTE	ND	VALORES (R\$)	

8.4.1.1	Abrir vagas em âmbito institucional para estagiários, mestrados e doutorandos com seus projetos voltados ao interesse da população.	29	Número de vagas para estagiários, mestrados e doutorandos.	Número	Inserção de estagiários, mestrados e doutorandos em projetos voltados ao interesse da população.	"0000"	Sem Ônus	"0000"	"0000"	"0000"	Sem Ônus	CEPEM
<b>META 8.4.2</b> - Realização de 12 Eventos Científicos (cursos, seminários e/ou palestras) visando a qualificação de profissionais de saúde, estagiários, mestrados e doutorandos							<b>META ANUALIZADA: 3</b>		<b>INDICADOR DA META:</b> Número de eventos científicos (cursos seminários e/ou palestras) realizadas.			
ID	AÇÃO ANUAL	META ANUAL DA AÇÃO	INDICADOR DA AÇÃO	UNIDADE DE MEDIDA	PRODUTO ESPERADO	VINCULAÇÃO PPA 2020-2023	ORÇAMENTO		QDD 2021			ÁREA RESPONSÁVEL
							Previsão de Recursos (R\$)	Ação Orçamentária LOA 2021	FONTE	ND	VALORES (R\$)	
8.4.2.1	Realizar Eventos Científicos (cursos, seminários e/ou palestras) sobre malária, micologia médica, hepatites virais, ou outro tema de interesse institucional.	3	Número de Eventos Científicos (cursos, seminários e/ou palestras).	Número	Eventos Científicos realizados no ano.	2034	R\$ 60.000,00	4011	0110	339039	R\$ 60.000,00	CEPEM
						2034	R\$ 15.000,00	4011	0110	339036	R\$ 15.000,00	CEPEM

### 3.9 Previsão de Recursos Resumida

A estimativa do orçamento previsto à atender as ações idealizadas para o exercício de 2021 são refletidas através dos recursos orçamentários determinados na Lei Orçamentária Anual de 2021 (LOA 2021). O orçamento definido na LOA espelha o desdobramento do Plano Plurianual 2020-2023 (PPA 2020-2023). Isto posto, será apresentado no quadro a seguir o quantitativo previsto para as ações de 2021 em compatibilização com os programas do PPA 2020-2023.

**Quadro 10:** Valor financeiro estimado para gasto com a PAS 2020 com base no PPA 2020-2023

Programa PPA	Diretriz 1	Diretriz 2	Diretriz 3	Diretriz 4	Diretriz 4 (complemento AGEVISA)	Diretriz 5	Diretriz 6	Diretriz 7	Diretriz 8
1015	R\$ 601.399,70	R\$ 40.000,00	R\$ 2.267.013,05	R\$ 2.027.750,00	R\$ 0,00	R\$ 1.053.899,60	R\$ 249.250,00	R\$ 0,00	R\$ 48.500,00
2034	R\$ 0,00	R\$ 0,00	R\$ 659.581,80	R\$ 11.726.822,00	R\$ 0,00	R\$ 1.011.206,36	R\$ 26.315.703,10	R\$ 0,00	R\$ 305.000,00
2049	R\$ 0,00	R\$ 0,00	R\$ 1.900.725,00	R\$ 0,00	R\$ 0,00	R\$ 0,00	R\$ 0,00	R\$ 0,00	R\$ 0,00
2068	R\$ 0,00	R\$ 8.256.818,42	R\$ 19.568.125,52	R\$ 0,00	R\$ 0,00	R\$ 0,00	R\$ 0,00	R\$ 0,00	R\$ 0,00
2069	R\$ 0,00	R\$ 0,00	R\$ 0,00	R\$ 0,00	R\$ 0,00	R\$ 119.015.589,00	R\$ 0,00	R\$ 0,00	R\$ 0,00
2070	R\$ 247.500,00	R\$ 0,00	R\$ 640.400,00	R\$ 0,00	R\$ 0,00	R\$ 29.415.174,23	R\$ 0,00	R\$ 0,00	R\$ 556.000,00
2084	R\$ 660.540,00	R\$ 536.375,00	R\$ 2.543.100,00	R\$ 4.500,00	R\$ 0,00	R\$ 18.000.000,00	R\$ 0,00	R\$ 800.000,00	R\$ 0,00
2023	R\$ 0,00	R\$ 0,00	R\$ 0,00	R\$ 3.959.794,47	R\$ 1.321.322,43	R\$ 4.564.366,67	R\$ 0,00	R\$ 0,00	R\$ 0,00
2109	R\$ 0,00	R\$ 0,00	R\$ 0,00	R\$ 0,00	R\$ 0,00	R\$ 1.087.715,16	R\$ 0,00	R\$ 0,00	R\$ 0,00
2105	R\$ 0,00	R\$ 0,00	R\$ 0,00	R\$ 0,00	R\$ 0,00	R\$ 0,00	R\$ 0,00	R\$ 0,00	R\$ 0,00
TOTAL	R\$ 1.509.439,70	R\$ 8.833.193,42	R\$ 27.578.945,37	R\$ 17.718.866,47	R\$ 1.321.322,43	R\$ 174.147.951,02	R\$ 26.564.953,10	R\$ 800.000,00	R\$ 909.500,00

Fonte: SESAU-ASTEC

Conforme demonstração acima, é notório que existe uma estimativa de recursos orçamentários de R\$259.384.117,51 (duzentos e cinquenta e nove milhões, trezentos e oitenta e quatro mil, setessentos e dezessete reais e cinquenta e um centavos), cabe ressaltar que este montante não leva em consideração a coluna 6 (Diretriz 4 complemento AGEVISA) que trata de recursos exclusivos da Lei Orçamentária Anual de 2021 da Agência Estadual de Vigilância em Saúde de Rondônia, a qual participa da Programação Anual de Saúde com metas diversas daquelas prevista no PES 2020-2023, operando com um orçamento próprio de R\$ 1.321.322,43 (Um milhão, trezentos e vinte e um mil, trezentos e vinte e dois reais e quarenta e três centavos). Consta mencionar que, além dos valores exclusivos da AGEVISA, existe participações desta em metas/ações da Secretaria de Estado da Saúde de Rondônia com recursos previstos na LOA de 2021 da própria SESAU. Ademais, salientamos que, dos recursos apresentados no quadro acima, foram previstos também a utilização de recursos provenientes de superavit, convênios e emendas.

#### **IV. CONSIDERAÇÕES**

A construção da Programação Anual de Saúde se deu através de uma metodologia dinâmica abarcando todos os agentes responsáveis pela organização institucional. O processo de construção foi desenvolvido através da cooperação das coordenações e gerências de cada unidade envolvida, transitando pela análise do setor orçamentário até a alta gestão da Secretaria de Estado da Saúde.

O método viável na construção foi encaminhar um processo para que as unidades construíssem e informassem as ações necessárias para executar as metas previstas no PES 2020-2023 no ano de 2021. Tendo em vista que nos primeiros meses de 2021 houve um pico da pandemia do COVID-19, as informações transmitidas no processo pelas unidades retornaram muito dilatadas e imprecisas, houve algumas tentativas de compilação e correção no decurso.



Governo do Estado de  
**RONDÔNIA**