

Secretaria de Estado da
Saúde



Governo do Estado de
RONDÔNIA

PAS | 2020



Foto: Suzi Rocha



PROGRAMAÇÃO ANUAL DA SAÚDE DE RONDÔNIA



SECRETARIA DE ESTADO DA SAÚDE DE RONDÔNIA

**PROGRAMAÇÃO ANUAL DA SAÚDE
2020**

PORTO VELHO – RO

2020



GOVERNADOR DO ESTADO DE RONDÔNIA

Marcos José Rocha dos Santos

VICE-GOVERNADOR DO ESTADO DE RONDÔNIA

José Atilio Salazar Martins

SECRETÁRIO DO ESTADO DA SAÚDE DE RONDÔNIA

Fernando Rodrigues Máximo

SECRETÁRIO ADJUNTO DO ESTADO DA SAÚDE DE RONDÔNIA

Nélio de Souza Santos

AGÊNCIA ESTADUAL DE VIGILÂNCIA EM SAÚDE

Ana Flora Camargo Gerhardt

CENTRO DE REFERÊNCIA EM SAÚDE DO TRABALHO

José Maria da Frota

CENTRO DE EDUCAÇÃO TÉCNICA PROFISSIONAL NA ÁREA DA SAÚDE

Luciene Carvalho Piedade Almeida

CENTRO DE PESQUISA EM MEDICINA TROPICAL

Mauro Shugiro Tada

DIRETOR EXECUTIVO DA SECRETARIA DE ESTADO DA SAÚDE

Amanda Diniz del Castillo

ASSESSOR TÉCNICO DE SAÚDE

Juliane Campos Franco

COORDENADORIA EXECUTIVA DE ADMINISTRAÇÃO E FINANÇAS

Michele Dahiane Dutra

COORDENADORIA DO FUNDO ESTADUAL DE SAÚDE

Iza Gurgel da Silva

ORGANIZADORES

Assessoria Técnica – Eixo de Gestão em Saúde

Giohana Bruna Arruda Dias
Mirlene Moraes de Souza
Páblo Dias Vieira
Renata de Oliveira Santos

Assessoria Técnica

Clívia Roberta Barbosa da Silva
Patrícia Alencar de Medeiros Pereira
Eucliany Monteiro Silva
Luciana Leite Wanderley

COLABORADORES

Aline dos Anjos Vilela – CAIS
Isabela Andressa Luz de Moura - CAIS
Annelise Soares Campos Lins de Medeiros – GPES
Carla Veiga Costa - CPOP
Edilson Batista da Silva – AGEVISA
Kenia Ribeiro Marinho - GERREG
Maíra Oliveira Nery Coordenadora - CGAF
Marcelo de Lima Arouca – NAC
Marta Maria Oliveira Duarte - COSAD
Renata Santos Rodrigues – CEPEN
Severino Ramos Araújo - CRECSS
Solange As Costa - OGE
Tauane Singara Moreira De Amorim - CO

SUMÁRIO

APRESENTAÇÃO	7
I. INTRODUÇÃO	8
II. DIRETRIZES, OBJETIVOS, METAS E AÇÕES.	9
III. DEMONSTRATIVO DAS AÇÕES POR DIRETRIZ, OBJETIVOS, INDICADORES, AÇÕES E METAS	11
3.1 Diretriz 1 - Fortalecimento do Processo de Regionalização.....	12
3.2 Diretriz 2 - Fortalecimento da Atenção Primária à Saúde.....	19
3.3 Diretriz 3 - Implantação das Redes de Atenção à Saúde - RAS	29
3.4 Diretriz 4 - Transversalização das Ações de Vigilância em Saúde	41
3.5 Diretriz 5 - Aperfeiçoamento da Capacidade Institucional da SES.....	53
3.6 Diretriz 6 - Desenvolvimento de Ações Estratégicas Referentes aos Recursos Financeiros	89
3.7 Diretriz 7 - Fortalecimento do Controle Social no SUS.....	94
3.8 Diretriz 8 - Fortalecer a Ciência e Tecnologia em Saúde no Estado de Rondônia...	97
3.9 Previsão de Recursos Resumida	101
IV. CONSIDERAÇÕES	102

LISTA DE QUADROS

Quadro 1: Quantitativo geral de ações por diretrizes do PES 2020-2023.	11
Quadro 2: DIRETRIZ 1 do PES 2020-2023 - Fortalecimento do Processo de Regionalização.....	12
Quadro 3: DIRETRIZ 2 do PES 2020-2023 - Fortalecimento da Atenção Primária à Saúde.....	19
Quadro 4: DIRETRIZ 3 do PES 2020-2023 - Implantação das Redes de Atenção à Saúde - RAS .	29
Quadro 5: DIRETRIZ 4 do PES 2020-2023 - Transversalização das Ações de Vigilância em Saúde	41
Quadro 6: DIRETRIZ 5 do PES 2020-2023 - Aperfeiçoamento da Capacidade Institucional da SES	53
Quadro 7: DIRETRIZ 6 do PES 2020-2023 - Desenvolvimento de Ações Estratégicas Referentes aos Recursos Financeiros.....	89
Quadro 8: DIRETRIZ 7 do PES 2020-2023 - Fortalecimento do Controle Social no SUS.....	94
Quadro 9: DIRETRIZ 8 do PES 2020-2023 - Fortalecer a Ciência e Tecnologia em Saúde no Estado de Rondônia.....	97
Quadro 10: Valor financeiro estimado para gasto com a PAS 2020 com base no PPA 2020-2023	101

LISTA DE FIGURAS

Figura 1: Resumo da Programação Anual da Saúde de 2020.	10
--	----



APRESENTAÇÃO

A Secretaria de Estado da Saúde e o Conselho Estadual de Saúde apresentam a Programação Anual da Saúde para o ano de 2020. Esta compreende o desdobramento do Plano Estadual de Saúde 2020-2023 (PES 2020-2023), no qual estão descritas as intenções e os resultados a serem alcançados no período de quatro anos.

A Programação Anual da Saúde de 2020 é o principal instrumento para operacionalização das intenções expressas no PES 2020-2023 e tem como finalidade anualizar as metas deste plano, bem como prever a alocação dos recursos orçamentários a serem executados nas ações da Secretaria de Estado da Saúde – SESAU/RO e demais órgão vinculados.

Na Programação Anual da Saúde está compreendido um rol de ações a serem executadas em 2020 para o cumprimento das metas estabelecidas no Plano Estadual de Saúde, onde cada ação é mensurada por indicadores de monitoramento de sua eficácia. Além disso, estas ações compreendem a previsão de recursos para realização da ação, com base no orçamento previsto na Lei Orçamentária Anual de 2020 do Governo do Estado de Rondônia.

Porto Velho, junho de 2020.

Fernando Máximo

Secretário de Estado da Saúde de Rondônia

Nélio de Souza Santos

Secretário Adjunto de Estado da Saúde de Rondônia

Marcuce Antônio Miranda dos Santos

Presidente do Conselho Estadual de Saúde de Rondônia

I. INTRODUÇÃO

A Programação Anual de Saúde (PAS) é um instrumento de planejamento para a operacionalização das metas traçadas no Plano Estadual de Saúde (PES), com o objetivo de atualizar as metas e prever a alocação dos recursos orçamentários a serem executados no ano subsequente. Sua estrutura legal está prevista no § 2º art. 36 da Lei Complementar nº 141, de 13 de janeiro de 2012, e art. 97 e 98 da Portaria Consolidada nº 01 de 28 de setembro de 2017.

A base para elaboração da PAS para o exercício de 2020 está pautada na estrutura do Plano Estadual de Saúde para o quadriênio (2020-2023), guardando a correlação com as diretrizes, objetivos, metas e indicadores do PES atualizadas/revisadas, erigindo as ações como garantia do alcance dos objetivos e o cumprimento das metas, e a previsão de alocação de recursos orçamentários necessários ao cumprimento da PAS. Há também a vinculação das ações da PAS 2020 com o PPA (2020-2023) e as ações orçamentárias previstas na Lei Orçamentária Anual (LOA), para assegurar a retroalimentação do ciclo do planejamento de saúde, além da identificação das áreas técnicas responsáveis pelo monitoramento e avaliação.

As ações programadas serão monitoradas ao longo do ano corrente, a fim de acompanhar continuamente as políticas públicas empregadas nas ações executadas. Este monitoramento será efetuado trimestralmente, por meio do denominado Relatório Detalhado do Trimestre Anterior (RQDA), que monitora a oferta e produção dos serviços de saúde bem como seus indicadores financeiros e de qualidade, demonstrando as auditorias realizadas no período, e anualmente tais informações culminam no Relatório Anual de Gestão (RAG), momento em que podem ser propostas novas ações a constar na PAS do exercício posterior ou planejados os direcionamentos capazes de efetivar as propostas contidas no PES.

II. DIRETRIZES, OBJETIVOS, METAS E AÇÕES.

As diretrizes prioritárias demonstram as linhas de ação a serem seguidas nos próximos 4 (quatro) anos, foram definidas sob a análise das características epidemiológicas, da organização dos serviços, dos marcos da Política de Saúde do SUS rondoniense e da análise resultante do Mapa Estratégico da SESA/RO, sob as quatro perspectivas, a saber: i) resultados para a sociedade; ii) processos; iii) gestão/regionalização; e iv) financeira.

O objetivo definido para cada diretriz, expressa o resultado desejado pela SESA, sob a ótica do fortalecimento das ações finalísticas, capacidade institucional, as ações de educação permanente, informatização, gestão do trabalho, apoio institucional para a implantação e fortalecimento das Redes de Atenção à Saúde, vinculados sob os aspectos de financiamento estatal, municipal e regional.

As metas apresentadas trazem os elementos de mensuração e avaliação dos objetivos propostos, sob a análise situacional de referência apurada, como ponto de partida e parâmetros norteadores para ir à busca dos resultados esperados.

Os indicadores de desempenhos apresentados foram traçados seguindo os requisitos de seletividade, simplicidade, cobertura, estabilidade e rastreabilidade, para aferir o cumprimento das metas traçadas, quanto aos aspectos de eficiência, eficácia, economicidade, produtividade e efetividade.

As ações definidas irão garantir o alcance dos objetivos e cumprimento das metas do Plano Estadual de Saúde, que serão monitoradas por indicadores específicos, sendo que cada ação prevê alocação dos recursos orçamentários necessários ao seu cumprimento.

O Plano Estadual da Saúde (PES 2020-2023) de Rondônia está estruturado em 08 (oito) diretrizes e 35 (trinta e cinco) objetivos norteadores, e 113 metas de abrangência quadrienal. Na mesma proporção, o desdobramento do PES gerou 556 ações para o ano de 2020 (PAS).

Figura 1: Resumo da Programação Anual da Saúde de 2020.

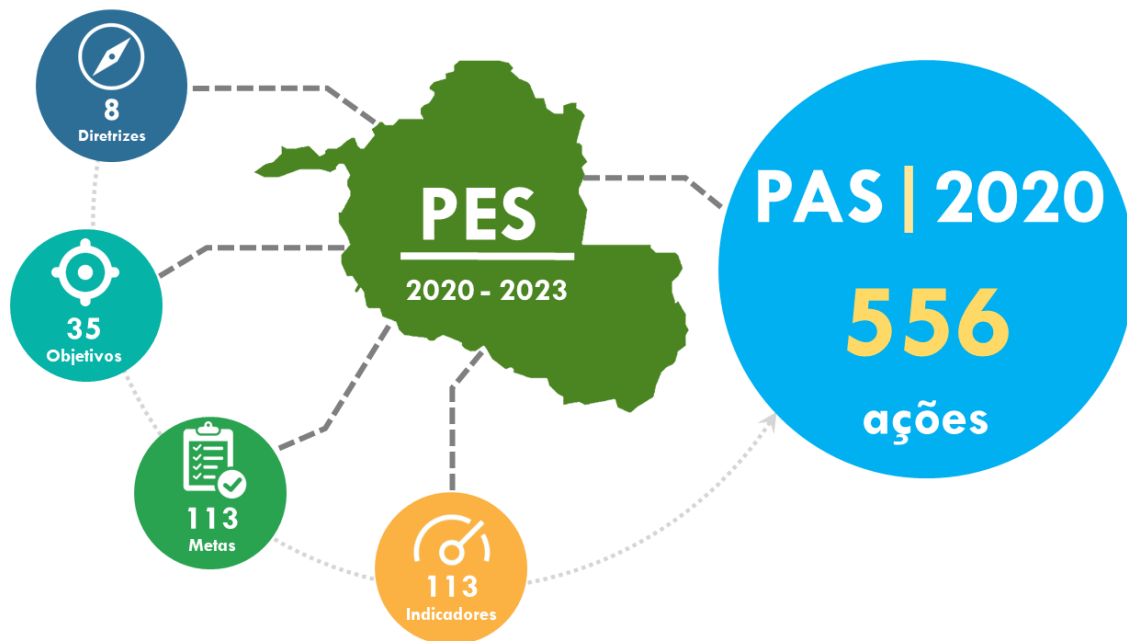

Fonte: SESAU-ASTEC.

Nas próximas páginas serão apresentadas todas as ações da Programação Anual da Saúde de 2020. A listagem das ações está agrupada nas diretrizes norteadoras do PES e ao final de uma diretriz há destacado o resumo dos elementos de despesa e das ações da LOA 2020.

III. DEMONSTRATIVO DAS AÇÕES POR DIRETRIZ, OBJETIVOS, INDICADORES, AÇÕES E METAS

Como dito anteriormente o desdobramento das metas do Plano Estadual de Saúde de 2020 a 2023 foram em 556 ações para o ano de 2020.

Quadro 1: Quantitativo geral de ações por diretrizes do PES 2020-2023.

ID	Diretriz	Objetivos	Metas	Indicadores	Ações
1	Fortalecimento do Processo de Regionalização.	4	8	8	51
2	Fortalecimento da Atenção Primária à Saúde.	1	5	5	72
3	Implantação das Redes de Atenção à Saúde - RAS.	8	24	24	92
4	Transversalização das Ações de Vigilância em Saúde.	3	16	16	98
5	Aperfeiçoamento da Capacidade Institucional da SES.	9	39	39	188
6	Desenvolvimento de Ações Estratégicas Referentes aos Recursos Financeiros.	4	8	8	33
7	Fortalecimento do Controle Social no SUS	2	3	3	9
8	Fortalecer a Ciência e Tecnologia em Saúde no Estado de Rondônia	4	10	10	13
Total	8	35	113	113	556

Fonte: ASTEC-SESAU.

A seguir serão demonstradas as ações previstas para 2020 da Secretaria de Estado da Saúde de Rondônia no Plano Estadual da Saúde 2020-2023, por Diretrizes, Objetivos, Indicadores e estabelecimento de ações e metas anuais previstas e os setores responsáveis.



3.1 Diretriz 1 - Fortalecimento do Processo de Regionalização

Quadro 2: DIRETRIZ 1 do PES 2020-2023 - Fortalecimento do Processo de Regionalização

DIRETRIZ 1 - Fortalecimento do Processo de Regionalização												
OBJETIVO 1.1 – Coordenar, Elaborar e Implementar o Plano Regional Integrado.												
META 1.1.1 - Implementação o Planejamento Regional Integrado em 02 Macrorregiões.							META ANUALIZADA: 2		INDICADOR DA META: Número de Macrorregiões com Planejamento Regional Integrado implementado.			
ID	AÇÃO ANUAL	META ANUAL DA AÇÃO	INDICADOR DA AÇÃO	UNIDADE DE MEDIDA	PRODUTO ESPERADO	VINCULAÇÃO PPA 2020-2023	ORÇAMENTO		QDD 2020			ÁREA RESPONSÁVEL
							Previsão de Recursos (R\$)	Ação Orçamentária LOA 2020	FONTE	ND	VALORES (R\$)	
1.1.1.1	Elaborar um cronograma de reuniões periódicas do Grupo Técnico Estadual- GTE para o desenvolvimento do PRI.	1	Número de cronogramas de ações elaborados	Número	Cronograma	"0000"	Sem Ônus	"0000"	"0000"	"0000"	Sem Ônus	COSAD/Grupo Técnico Estadual- GTE e GRSS
1.1.1.2	Elaborar 03 cronogramas de reuniões sistemáticas dos Grupos Condutores Regionais - GCR para avaliação do PRI.	3	Nº de cronogramas elaborados.	Número	Organização de uma agenda contínua para elaboração e avaliação do PRI	"0000"	Sem Ônus	"0000"	"0000"	"0000"	Sem Ônus	I GRS/Ji-Paraná - Grupo Condutor; II GRS/Cacoal - Grupo Condutor; IV GRS/Ariquemes - Grupo Condutor
1.1.1.3	Realizar 07 Oficinas Regionalizadas para construção das etapas do PRI	7	Nº de Oficinas Regionalizadas realizadas.	Número	Pelo menos 4 etapas do PRI elaboradas	2084	R\$ 19.285,00	1118	0110	339014	R\$ 19.285,00	COSAD/Grupo Técnico Estadual- GTE e GRSS
							R\$25.715,00 (superávit)	1118	superávit	339014	R\$25.715,00 (superávit)	
1.1.1.4	Realizar reuniões técnicas trimestrais com os municípios da Região central e vale do guaporé para avaliação do PRI	4	Número de reuniões realizadas	Número	Fortalecimento dos serviços oferecidos à população	"0000"	Sem Ônus	"0000"	"0000"	"0000"	Sem Ônus	I GRS/Ji-Paraná e Grupo Condutor Regional
1.1.1.5	Realizar reuniões técnicas trimestrais com os municípios da Região do Café para avaliação do PRI	4	Nº de reuniões realizadas	Número	Fortalecimento dos serviços oferecidos à população	2084	R\$ 292,00	1118	0110	339014	R\$ 292,00	II GRS Cacoal e Grupo Condutor Regional
1.1.1.6	Realizar Oficinas Regionalizada de Planejamento Regional Integrado - PRI	10	Número de Oficinas Regionais realizadas	Número	Pelo menos 4 etapas do PRI elaboradas	"0000"	Sem Ônus	"0000"	"0000"	"0000"	Sem Ônus	III GRS Vilhena e Grupo Condutor Regional
1.1.1.7	Realizar 07 Oficinas Regionalizadas para construção das etapas do PRI	7	Nº de Oficinas Realizadas.	Número	Pelo menos 4 etapas do PRI elaboradas	2084	R\$ 9.645,00	1118	0110	339014	R\$ 9.645,00	IV GRS Ariquemes e Grupo Condutor Regional
							R\$12.822,00 (superávit)	1118	superávit	339014	R\$12.822,00 (superávit)	
1.1.1.8	Realizar 2 monitoramentos nos 9 municípios da Região de Saúde Vale do Jamari através de visitas técnicas.	18	Nº de Relatórios Realizados.	Número	Monitoramento Realizado.	2084	R\$8.000,00 (superávit)	1118	superávit	339014	R\$8.000,00 (superávit)	IV GRS Ariquemes

1.1.1.9	Realizar 02 Oficinas Macrorregionais para Análise da situação de saúde das respectivas Macrorregiões de Saúde; Identificação das insuficiências e vazios sanitários; Definição das prioridades sanitárias.; Pontos de atenção da (s) rede (s) prioritária (s) alinhados, fluxos, etc; Avaliação dos demais serviços que não são das linhas de cuidado priorizadas, fluxos, etc; Elaboração do cronograma de revisão da programação física e financeira da MAC tanto das linhas de cuidado priorizadas, quanto das demais linhas	2	Oficinas Macrorregionais realizadas	Número	Diagnóstico Situacional das Macrorregiões Realizados.	2084	R\$ 4.000,00	1118	0110	339014	R\$ 4.000,00	ASTEC COSAD/Grupo Técnico Estadual-GTE e GRSS
							R\$4.000,00 (superávit)	1118	superávit	339014	R\$4.000,00 (superávit)	
1.1.1.10	Realizar 01 Oficina Estadual para Pactuação Interfederativa (SISPACTO) para o ano 2021.	1	Quantidade de Oficina Estadual para Pactuação Interfederativa (SISPACTO)	Número	Resolução CIB e Resolução CES aprovando rol de indicadores e metas estaduais para o ano de 2021.	2084	R\$18.000,00 (superávit)	1118	superávit	339014	R\$18.000,00 (superávit)	COSAD
1.1.1.11	Realizar 01 Oficina Regionalizada para Pactuação Interfederativa das metas e indicadores (SISPACTO) para o ano 2021- Municípios da Região do Café	1	Nº de Oficina Realizada.	Número	Indicadores e metas interfederativas pactuados para melhoria da assistência à saúde	2084	R\$ 146,00	1118	0110	339014	R\$ 146,00	II GRS de Cacoal
1.1.1.12	Realizar 06 Oficinas Regionalizadas para Pactuação Interfederativa (SISPACTO) para o ano 2021 nos municípios sede de região de saúde	6	Quantidade de Oficinas Regionalizadas para Pactuação Interfederativa (SISPACTO) para o ano 2021 realizadas	Número	Resoluções CIRs e Resoluções CMS aprovando rol de indicadores e metas estaduais para o ano de 2021.	2084	R\$ 10.500,00	1118	0110	339014	R\$ 10.500,00	COSAD e I GRS Ji-paraná, II GRS de Cacoal, III GRs Vilhena, IV Ariquemes, V GRS de Rolim de Moura e VI GRS de Porto Velho
							R\$10.500,00 (superávit)	1118	superávit	339014	R\$10.500,00 (superávit)	
1.1.1.13	Realizar 02 Oficinas de Monitoramento dos Indicadores Estaduais de Pactuação Interfederativa (SISPACTO)	2	Quantidade de Oficinas de monitoramento dos Indicadores Estaduais de Pactuação Interfederativa (SISPACTO)	Número	Relatório da evolução dos Indicadores de Pactuação Interfederativa	2084	R\$ 22.000,00	1118	0110	339014	R\$ 22.000,00	COSAD e GRSSs
							R\$22.000,00 (superávit)	1118	superávit	339014	R\$22.000,00 (superávit)	
1.1.1.14	Realizar Monitoramento quadrimestral das Metas e Indicadores de pactuação Interfederativa(SISPACTO), dos municípios das regiões Central e Vale do Guaporé, Café, Cone Sul,	3	Quantidade de Monitoramento realizados acerca das metas e Indicadores de pactuação Interfederativas	Número	Monitoramento da pactuações e metas (SISPACTO)	"0000"	Sem Ônus	"0000"	"0000"	"0000"	Sem Ônus	I GRS Ji-paraná, II GRS de Cacoal, III GRs Vilhena, IV Ariquemes, V GRS de Rolim de Moura e VI GRS de

Vale Jamari e Madeira-Mamoré												Porto Velho
1.1.1.15	Realizar Diagnóstico situacional trimestral dos indicadores de saúde (SISCAN e E-SUS, Tabagismo e SISPACTO) nos municípios que compõem essa regional através de visitas Técnicas.	6	Nº Relatórios Realizados.	Número	Diagnóstico Situacional Realizados.	2084	R\$ 2.900,00	1118	0110	339014	R\$ 2.900,00	V GRS de Rolim de Moura
1.1.1.16	Realizar monitoramento trimestral nos municípios que compõem essa regional (V GRS) através de visitas Técnicas.	6	Nº de Relatórios elaborados.	Número	Monitoramento Realizado.	2084	R\$ 2.900,00	1118	0110	339014	R\$ 2.900,00	V GRS de Rolim de Moura
META 1.1.2 - Instituição da Programação Geral de Ações e Serviços de Saúde (PGASS) no âmbito de Estado de Rondônia.							META ANUALIZADA: 01		INDICADOR DA META: Número de Programação Geral de Ações e Serviços de Saúde (PGASS) instituídas no Estado de Rondônia.			
ID	AÇÃO ANUAL	META ANUAL DA AÇÃO	INDICADOR DA AÇÃO	UNIDADE DE MEDIDA	PRODUTO ESPERADO	VINCULAÇÃO PPA 2020-2023	ORÇAMENTO		QDD 2020			ÁREA RESPONSÁVEL
							Previsão de Recursos (R\$)	Ação Orçamentária LOA 2020	FONTE	ND	VALORES (R\$)	
1.1.2.1	Realizar reuniões técnicas com área de tecnologia e informação TI da SESAU para construção de uma ferramenta de programação e monitoramento.	2	Quantidade de Reuniões técnicas com TI	Número	Ferramenta de programação e Monitoramento elaborada	"0000"	Sem Ônus	"0000"	"0000"	"0000"	Sem Ônus	COSAD
OBJETIVO 1.2 - Implementar o Sistema de Regulação de Acesso do SUS.												
META 1.2.1 - Implementação do Sistema de Transparência das Filas de Espera.							META ANUALIZADA: 01		INDICADOR DA META: Número de Sistema de transparência de fila de espera implementado.			
ID	AÇÃO ANUAL	META ANUAL DA AÇÃO	INDICADOR DA AÇÃO	UNIDADE DE MEDIDA	PRODUTO ESPERADO	VINCULAÇÃO PPA 2020-2023	ORÇAMENTO		QDD 2020			ÁREA RESPONSÁVEL
							Previsão de Recursos (R\$)	Ação Orçamentária LOA 2020	FONTE	ND	VALORES (R\$)	
1.2.1.1	Implantar o Módulo Hospitalar no Complexo Regulatório Estadual	1	Número de módulo hospitalar de regulação implantado	Número	Módulo implantado para regular os leitos hospitalares	"0000"	Sem Ônus	"0000"	"0000"	"0000"	Sem Ônus	GERREG/SESAU-CTI
1.2.1.2	Desenvolvimento/Aperfeiçoamento de Software de regulação hospitalar	1	Número de Softwares Desenvolvimento	Número	Melhoria dos processos de Regulação	"0000"	Sem Ônus	"0000"	"0000"	"0000"	Sem Ônus	SESAU-CTI
1.2.1.3	Capacitar e Implementar o Módulo Hospitalar nas Unidades hospitalares Estaduais (Hospital de Base Ary Pinheiro, Pronto Socorro Estadual João Paulo II, HICD, Hospital Regional de Extrema, Hospital Regional de Cacoal e Hospital Regional de São Francisco do Guaporé).	6	Número de serviços com o módulo hospitalar implantados	Número	Garantir o funcionamento dos Sistema de Regulação	1015	R\$ 20.000,00	2087	0110	339014	R\$ 20.000,00	GERREG
1.2.1.4	Implementação dos Núcleos Internos de Regulação (NIR) nas Unidades Hospitalares Estaduais	6	Número de NIRs implementados	Número	Transparência da fila	1015	R\$ 20.000,00	2087	0110	339014	R\$ 20.000,00	GERREG/SESAU-CTI
1.2.1.5	Padronizar de um único sistema para inserção e controle das filas - SISREG	1	Número de Unidades utilizando o Sisreg	Número	Transparência da fila	"0000"	Sem Ônus	"0000"	"0000"	"0000"	Sem Ônus	GERREG/ASTEC

META 1.2.2 - Implantar 01 Complexo Regulatório Estadual.							META ANUALIZADA: 01		INDICADOR DA META: Número de Complexo Regulatório Estadual.				
ID	AÇÃO ANUAL	META ANUAL DA AÇÃO	INDICADOR DA AÇÃO	UNIDADE DE MEDIDA	PRODUTO ESPERADO	VINCULAÇÃO PPA 2020-2023	ORÇAMENTO		QDD 2020			ÁREA RESPONSÁVEL	
							Previsão de Recursos (R\$)	Ação Orçamentária LOA 2020	FONTE	ND	VALORES (R\$)		
1.2.2.1	Criação ou reestruturação de estrutura física e apoio logístico	1	Número de Estrutura física criada ou reestruturada	Número	Estrutura funcionando	"0000"	R\$ 230.000,00	"0000"	"0000"	339039	Sem Ônus	SESAU-CO/ SESAU-CAP	
1.2.2.2	Aquisição de equipamentos de informática e telefonia para atender o Complexo Regulatório Estadual	R\$ 20.000,00	Valor liquidado em equipamentos	Número	Equipamentos instalados e funcionando	2070	R\$ 20.000,00	1615	0110	449052	R\$ 20.000,00	SESAU-CTI	
1.2.2.3	Contratação de Recursos Humanos para atender o Complexo Regulatório Estadual	5- Médicos e 10- Agentes em ativ. Adm.	Número de recursos humanos por especialidade	Número	Capacidade Operacional proporcional	1015	R\$ 75.000,00	2234	0110	319011	R\$ 75.000,00	SESAU-CRH	
OBJETIVO 1.3 – Fortalecer a Comissão Intergestores Bipartite e Comissões Intergestores Regionais.													
META 1.3.1 - Manter a realização de 11 Reuniões da Comissão Intergestores Bipartite -CIB e 11 Câmaras Técnicas.							META ANUALIZADA: 11		INDICADOR DA META: Número de Reuniões da Comissão Intergestores Bipartite - CIB e Câmaras Técnicas.				
ID	AÇÃO ANUAL	META ANUAL DA AÇÃO	INDICADOR DA AÇÃO	UNIDADE DE MEDIDA	PRODUTO ESPERADO	VINCULAÇÃO PPA 2020-2023	ORÇAMENTO		QDD 2020			ÁREA RESPONSÁVEL	
							Previsão de Recursos (R\$)	Ação Orçamentária LOA 2020	FONTE	ND	VALORES (R\$)		
1.3.1.1	Participar das 11 reuniões de Comissão Intergestores Bipartite (CIB)	11	Quantidade de reuniões de CIB participadas	Número	Fortalecimento da Gestão do SUS	2084	R\$ 3.000,00	1118	0110	339014	R\$ 3.000,00	COSAD	
1.3.1.2	Participação da I GRS em pelo menos 8 reuniões de Câmara Técnica e da Comissão Intergestores Bipartite (CIB)	8	Quantidade de reuniões de Câmara Técnica participada	Número	Fortalecimento da Gestão do SUS, na região.	2084	R\$ 10.500,00	1118	0110	339014	R\$ 10.500,00	I GRS de Ji-Paraná	
							R\$10.500,00 (superávit)	1118	superávit	339014	R\$10.500,00 (superávit)		
1.3.1.3	Participação da II GRS em pelo menos em 8 reuniões de Câmara Técnica e da Comissão Intergestores Bipartite (CIB)	8	Nº de Ata assinadas.	Número	Fortalecimento da Gestão do SUS, na região.	2084	R\$ 10.500,00	1118	0110	339014	R\$ 10.500,00	II GRS de Cacoal	
							R\$10.500,00 (superávit)	1118	superávit	339014	R\$10.500,00 (superávit)		
1.3.1.4	Participação da III GRS em 11 reuniões da Comissão Intergestores Regionais (CIB e Câmara Técnica)	11	Nº de Reuniões apreciadas.	Número	Fortalecimento da Gestão do SUS a Gerência Regional de Saúde na condução do processo de governança.	2084	R\$ 28.875,00	1118	0110	339014	R\$ 28.875,00	III GRS de Vilhena	
1.3.1.5	Participação da V GRS em 11 reuniões de Comissão Intergestores	11	Nº de Ata assinadas.	Número Absoluto	Participação Realizada.	2084	R\$ 8.250,00	1118	0110	339014	R\$ 8.250,00	IV GRS de Ariquemes	

ID	AÇÃO ANUAL	META ANUAL DA AÇÃO	INDICADOR DA AÇÃO	UNIDADE DE MEDIDA	PRODUTO ESPERADO	VINCULAÇÃO PPA 2020-2023	ORÇAMENTO		QDD 2020			ÁREA RESPONSÁVEL	
							Previsão de Recursos (R\$)	Ação Orçamentária LOA 2020	FONTE	ND	VALORES (R\$)		
Bipartite (CIB e Câmara Técnica)													
1.3.1.6	Participação da V GRS em 11 Reuniões Ordinárias (CIB, Câmara Técnica)	11	Nº de Participação de Reunião.	Número	Homologação das demandas da CIR e discussões de assuntos voltados para a melhoria dos usuários do SUS	2084	R\$ 16.500,00	1118	0110	339014	R\$ 16.500,00	V GRS Rolim de Moura	
							R\$16.500,00 (superávit)	1118	superávit	339014	R\$16.500,00 (superávit)		
1.3.1.7	Participação da VI GRS de 2 reuniões ordinárias Itinerantes da Comissão Intergestores Bipartite (CIB)	2	Nº de Participação de Reunião.	Número	Participação Realizada.	2084	R\$ 3.000,00	1118	0110	339014	R\$ 3.000,00	VI GRS de Porto Velho	
1.3.1.8	Realizar 09 Reuniões de Câmara Técnica de CIB em Porto Velho-RO	9	Número de Reuniões de Câmara Técnica de CIB.	Número	Câmara Técnicas de CIB realizadas.	"0000"	Sem impacto financeiro (Aluguel de espaço através de convênio com IES).	1118	"0000"	"0000"	Não Estimado	CIB/ SESAU	
1.3.1.9	Realizar 02 Reuniões ITINERANTES da Câmara Técnica de CIB- (município a escolher)	2	Números de Reuniões ITINERANTES da Câmara Técnica de CIB-	Número	Reuniões de Câmara Técnica de CIB realizadas.	2084	Não Estimado	1118	"0000"	"0000"	Não Estimado		
1.3.1.10	Realizar 09 Reuniões de Comissão Intergestores Bipartite-CIB em Porto Velho-RO	9	Números de Reuniões de Comissão Intergestores Bipartite-CIB.	Número	Reuniões de CIB realizadas.	"0000"	Sem impacto financeiro (Aluguel de espaço através de convênio com IES).	1118	"0000"	"0000"	Não Estimado		
1.3.1.11	Realizar 02 Reuniões de Comissão Intergestores Bipartite-CIB ITINERANTES (município a escolher)	2	Números de Reuniões de Comissão Intergestores Bipartite- de -CIB ITINERANTE	Número	Reuniões de comissão de CIB ITINERANTES realizadas.	2084	Não Estimado	1118	"0000"	"0000"	Não Estimado		
META 1.3.2 - Manter a realização de 11 Reuniões da Comissão Intergestores Regionais - CIR nas 06 Regiões Administrativas de Saúde.							META ANUALIZADA: 66		INDICADOR DA META: Número de Reuniões da Comissão Intergestores Regionais - CIR nas 06 Regiões Administrativas de Saúde.				
1.3.2.1	Participar, pelo menos, em 03 reuniões de Comissão Intergestores Regionais (CIR) para Fortalecimento da Gestão do SUS e apoiar as Gerências Regionais de Saúde na condução do processo de governança.	3	Quantidade reuniões de CIR presente	Número	Fortalecer a Governança dos gestores municipais	2084	R\$ 3.667,00	1118	0110	339014	R\$ 3.667,00	COSAD	
							R\$1.833,00 (superavit)	1118	superávit	339014	R\$1.833,00(superavit)		

1.3.2.2	Realizar 8 reuniões da Câmara Técnica e CIR nas Regiões Central, Vale do Guaporé, Café, Vale do Jamari, Cone Sul, Zona da Mata e Madeira- Mamoré	48	Quantidade de Reuniões realizadas	Número	Fortalecer a Governança dos gestores municipais	"0000"	Sem Ônus	"0000"	"0000"	"0000"	Sem Ônus	I GRS Ji-paraná, II GRS de Cacoal, III GRs Vilhena, IV Ariquemes, V GRS de Rolim de Moura e VI GRS de Porto Velho	
1.3.2.3	Realizar 3 reuniões Itinerantes de Comissão Intergestores Regional (CIR) Central e Vale do Guaporé	3	Quantidade de Reuniões realizadas	Número	Fortalecer a Governança dos gestores municipais	2084	R\$ 2.084,00	1118	0110	339014	R\$ 2.084,00	I GRS de Ji-Paraná	
							R\$ 1041,00 (superávit)	1118	superávit	339014	R\$ 1041,00 (superávit)		
1.3.2.4	Realizar 3 reuniões Itinerantes de Comissão Intergestores Regional (CIR) Café	3	Nº de Reuniões realizadas.	Número	Fortalecer a Governança dos gestores municipais	2084	R\$ 1.125,00	1118	0110	339014	R\$ 1.125,00	II GRS de Cacoal	
1.3.2.5	Realizar as reuniões Itinerantes da Comissão Intergestores Regional da CIR Cone Sul	3	Nº de Reuniões realizadas.	Número	Fortalecer a Governança dos gestores municipais	2084	R\$ 2.250,00	1118	0110	339014	R\$ 2.250,00	III GRS de Vilhena	
1.3.2.6	Realizar 4 Reuniões Regionalizadas (itinerantes) da CIR, nos Municípios de Parecis, Nova Brasilândia, Novo Horizonte e Alta Floresta.	4	Nº de Reuniões Realizadas	Número	Fortalecer a Governança dos gestores municipais	2084	R\$ 5.000,00	1118	0110	339014	R\$ 5.000,00	V GRS de Rolim de Moura	
1.3.2.7	Realizar Reunião Itinerante da Comissão Intergestores Regional (Nova Mamoré)	1	Nº de Reuniões Realizadas.	Número	Fortalecer a Governança dos gestores municipais	2084	R\$ 2.000,00	1118	0110	339014	R\$ 2.000,00	VI GRS de Porto Velho	
META 1.3.3 - Realização de transmissão via web das Reuniões da Comissão Intergestores Bipartite - CIB.							META ANUALIZADA: 11		INDICADOR DA META: Número de Reuniões da Comissão Intergestores Bipartite - CIB transmitidas via web.				
ID	AÇÃO ANUAL	META ANUAL DA AÇÃO	INDICADOR DA AÇÃO	UNIDADE DE MEDIDA	PRODUTO ESPERADO	VINCULAÇÃO PPA 2020-2023	ORÇAMENTO		QDD 2020			ÁREA RESPONSÁVEL	
							Previsão de Recursos (R\$)	Ação Orçamentária LOA 2020	FONTE	ND	VALORES (R\$)		
1.3.3.1	Realizar a transmissão via web as Reuniões da Comissão Intergestores Bipartite-CIB	11	Nº Reuniões da CIB transmitidas via web.	Número	Reuniões da CIB transmitidas via web.	"0000"	Sem Ônus	"0000"	"0000"	"0000"	Sem Ônus	CIB	
OBJETIVO 1.4 – Fortalecer e Instrumentalizar as Gerências Regionais.													
META 1.4.1 - Realizar 01 capacitação/ano em gestão de saúde local por Gerência Regional de Saúde.							META ANUALIZADA: 06		INDICADOR DA META: Número de capacitações realizadas para as Gerências Regionais de Saúde.				
ID	AÇÃO ANUAL	META ANUAL DA AÇÃO	INDICADOR DA AÇÃO	UNIDADE DE MEDIDA	PRODUTO ESPERADO	VINCULAÇÃO PPA 2020-2023	ORÇAMENTO		QDD 2020			ÁREA RESPONSÁVEL	
							Previsão de Recursos (R\$)	Ação Orçamentária LOA 2020	FONTE	ND	VALORES (R\$)		



1.4.1.1	Garantir os deslocamentos da equipe administrativa o processo de recebimento dos insumos necessários para o trabalho da GRS (Almoxarifado, água, café, itens de manutenção)	12	Quantidade de Viagens ao Nível central (almoxarifado)	Número	Garantir a entrega de nutrição enteral e bolsas de colostomia a 100% dos usuários cadastrados	1015	R\$ 9.000,00	2087	0110	339014	R\$ 18.000,00	I GRS de Ji-Paraná IV GRS de Ariquemes V GRS de Rolim de Moura
1.4.1.2	Adquirir 01 Computador/notebook para otimização dos processos de estruturação e assessoria para o secretariado da CIR.	1	Nº de equipamentos adquiridos.	Número	Otimizar os processos logísticos e melhorar a assessoria aos municípios nas reuniões de CIR	2070	R\$ 1.500,00	1615	0110	449052	R\$ 1.500,00	IV GRS de Ariquemes/SESAU
1.4.1.3	Melhoria na nova estrutura física da GRS Ariquemes	12	Nº de equipamentos adquiridos de ar-condicionados (18.000 btus)	Número	Garantir ambiência adequada para o funcionamento da GRS	2070	R\$ 21.600,00	1615	0110	449052	R\$ 21.600,00	IV GRS de Ariquemes/SESAU-GAB/GAD
1.4.1.4	Adquirir veículo caminhonete 4x4, diesel, cabine dupla, para o deslocamento dos técnicos da GRS para os municípios da Região de Saúde e demais deslocamentos necessários.	1	Quantidade de veículos adquirido	Número	Garantir estrutura logística para o funcionamento da GRS e medicações/insumos aos usuários do sistema	2070	R\$ 100.000 (Emenda)	1615	Emenda	449052	R\$ 100.000 (Emenda)	IV GRS de Ariquemes/SESAU-GAB/GAD
1.4.1.5	Manutenção dos insumos da GRS (ar-condicionados, computadores, datashow, mesas, cadeiras, elétrica, hidráulica, grupo gerador, etc)	1	Quantidade de Insumos em adequada condições de uso	Número	Garantir ambiência e estrutura física adequada para o funcionamento da GRS	1015	R\$ 20.000,00	2087	0110	339039	R\$ 20.000,00	IV GRS de Ariquemes/SESAU-GAB/GAD
1.4.1.6	Instalação de 01 laboratório de informática com 12 computadores nas dependências da IV GRS	1	Quantidade de laboratórios de informática instalados	Número	Garantir ambiência e estrutura física adequada para que a GRS possa dar apoio técnico aos municípios de abrangência	2070	R\$ 25.000,00	1615	0110	449052	R\$ 25.000,00	IV GRS de Ariquemes/SESAU-GAB/GAD
1.4.1.7	Realizar Aquisição de equipamentos de Téc. De Informação Multifuncional (2 computadores/ 2 impressoras).	4	Nº de Equipamentos adquiridos.	Número	Garantir ambiência e estrutura física adequada para que a GRS possa dar apoio técnico aos municípios de abrangência	2070	R\$ 9.000,00	1615	0110	449052	R\$ 9.000,00	V GRS de Rolim de Moura/SESAU/CTI

3.2 Diretriz 2 - Fortalecimento da Atenção Primária à Saúde

Quadro 3: DIRETRIZ 2 do PES 2020-2023 - Fortalecimento da Atenção Primária à Saúde

DIRETRIZ 2 - Fortalecimento da Atenção Primária à Saúde												
OBJETIVO 2.1 – Fortalecer a APS como Ordenadora do Cuidado.												
META 2.1.1 - Ampliação em 16% a Cobertura de Estratégia Saúde da Família.							META ANUALIZADA: 73,73%		INDICADOR DA META: Percentual de Cobertura de Estratégia Saúde da Família.			
ID	AÇÃO ANUAL	META ANUAL DA AÇÃO	INDICADOR DA AÇÃO	UNIDADE DE MEDIDA	PRODUTO ESPERADO	VINCULAÇÃO PPA 2020-2023	ORÇAMENTO		QDD 2020			ÁREA RESPONSÁVEL
							Previsão de Recursos (R\$)	Ação Orçamentária LOA 2020	FONTE	ND	VALORES (R\$)	
2.1.1.1	Coordenar a implantação de 5 equipes de Núcleo Ampliado de Saúde da Família e Atenção Básica - NASF – AB.	5	Nº de Relatórios realizados.	Número Absoluto	NASF implantados na Região Madeira Mamoré	"0000"	Sem Ônus	"0000"	"0000"	"0000"	Sem Ônus	VI GRS de Porto Velho/SESAU
2.1.1.2	Realizar um Realinhamento Conceitual (PNAB) com os coordenadores dos 52 Municípios e representantes Regional através da Semana Integrada da APS.	1	Nº de Relatórios Relatórios Realizados.	Número	Capacitação Realizada.	"0000"	Sem Ônus	"0000"	"0000"	"0000"	Sem Ônus	I GRS/Ji-Paraná -Grupo Conductor; II GRS/Cacoal - Grupo Conductor; IV GRS/Ariquemes -Grupo Conductor
2.1.1.3	Elaborar um instrumento de monitoramento dos indicadores de saúde para a APS.	1	Nº de Instrumentos Realizados.	Número	Instrumento Elaborado.	"0000"	Sem Ônus	"0000"	"0000"	"0000"	Sem Ônus	Núcleo da Atenção Básica/GPES
2.1.1.4	Instituir Grupo de Monitoramento e avaliação dos indicadores da Atenção Primária	1	Nº de Portarias publicadas.	Número	Grupo Instituído, ativo e resolutivo.	"0000"	Sem Ônus	"0000"	"0000"	"0000"	Sem Ônus	Núcleo da Atenção Básica/GPES
2.1.1.5	Capacitar em TabWin, SISAB, Ee-Gestor, o grupo Conductor de Monitoramento e avaliação dos Indicadores da Atenção Primária.	1	Nº de Capacitações Realizadas.	Número	Capacitação Realizada.	"0000"	Sem Ônus	"0000"	"0000"	"0000"	Sem Ônus	Núcleo da Atenção Básica/GPES
2.1.1.6	Monitorar e avaliar os indicadores da Atenção Primária por meio de Formulário Eletrônico.	1	Nº de Relatórios Relatórios Realizados.	Número	Monitoramento Realizado.	"0000"	Sem Ônus	"0000"	"0000"	"0000"	Sem Ônus	Núcleo da Atenção Básica/GPES
2.1.1.7	Coordenar tecnicamente os municípios para ampliação da cobertura de Equipes de Saúde da Família	4%	Número de Equipes implantadas.	Número	Ampliação da cobertura de Equipes de Saúde da Família	"0000"	Sem Ônus	"0000"	"0000"	"0000"	Sem Ônus	Núcleo da Atenção Básica/GPES
2.1.1.8	Aprovar o POE - Plano Operativo Estadual em CIB (jovens privados de	1	Nº de Reuniões Realizadas.	Número.	Plano Operativo Aprovado.	"0000"	Sem Ônus	"0000"	"0000"	"0000"	Sem Ônus	GPES/SESAU



	liberdade).											
2.1.1.9	Implementar em parceria com FEASE a Política de Atenção Integral à Saúde de Adolescentes em conflito com a Lei (PNAISARI).	1	Nº de Relatórios Realizados.	Número.	Política Implementada.	"0000"	Sem Ônus	"0000"	"0000"	"0000"	Sem Ônus	GPES/SESAU
2.1.1.10	Pactuar em CIB o Fluxo de atendimento às vítimas de violência nas unidades de saúde de gestões estaduais.	1	Relatório em Ata da Reunião.	Número.	Fluxo Estadual pactuado em CIB.	"0000"	Sem Ônus	"0000"	"0000"	"0000"	Sem Ônus	GPES/SESAU
2.1.1.11	Realizar 01 (uma) Campanha educativa/informativa de "Combate a violência e exploração Sexual de Crianças e Adolescentes" em parceria com PSE/ Educação e Saúde através de visitas nas escolas, em parceria com a AGEVISA.	1	Relatório de Ação realizada.	Número.	Campanha Realizada.	"0000"	Sem Ônus	"0000"	"0000"	"0000"	Sem Ônus	GPES/SESAU
2.1.1.12	Realizar videoconferências junto aos coordenadores da AB e Saúde do Adolescente, às Regionais de Saúde, acerca da implementação das Orientações Básicas de Atenção Integral à Saúde de Adolescentes nas Escolas e Unidades Básicas de Saúde.	1	Nº de Videoconferências Realizadas.	Número.	Orientações Implementadas.	"0000"	Sem Ônus	"0000"	"0000"	"0000"	Sem Ônus	GPES/SESAU
2.1.1.13	Coordenar as 12 ações pactuadas do PSE por meio de Formulário Eletrônico na APS.	52	Nº de municípios executando todas as ações do PSE	Número	Ações do PSE realizadas	"0000"	Sem Ônus	"0000"	"0000"	"0000"	Sem Ônus	GPES/SESAU
2.1.1.14	Realizar 01 (uma) campanha educativa com enfoque na promoção da saúde, prevenção de agravos na população Idosa em parceria com o SESC.	1	Nº de Campanhas Realizadas.	Número.	Campanha Realizada.	2068	R\$ 10.000,00	2882	0100	339030	R\$ 10.000,00	GPES/SESAU
2.1.1.15	Elaborar linha de cuidado para Atenção Integral à Saúde das Pessoas Idosas na rede de Atenção à Saúde e implementar a Política Nacional de Saúde da Pessoa Idosa (PNISP) nas 7 Regiões através de formulário eletrônico.	52	Número de Municípios com PNISP implantada	Número.	PNISP aplicada nos 52 Municípios.	"0000"	Sem Ônus	"0000"	"0000"	"0000"	Sem Ônus	GPES/SESAU
2.1.1.16	Assessorar através de videoconferência os 52 municípios na implementação da PNAISH.	1	Nº de municípios que implementaram.	Número.	PNAISH implementada.	"0000"	Sem Ônus	"0000"	"0000"	"0000"	Sem Ônus	GPES/SESAU

2.1.1.17	Capacitar em "Pré-natal do PAPAÍ" os profissionais das 7 Regiões através da Semana Integrada da APS.	1	Nº Capacitações Realizadas.	Número	Regiões Capacitadas.	"0000"	Sem Ônus	"0000"	"0000"	"0000"	Sem Ônus	GPES/SESAU
2.1.1.18	Realizar videoconferências junto aos coordenadores da AB e Saúde do Homem, às Regionais de Saúde, acerca da implementação dos Guias de Saúde do Homem para ACS e Pré Natal do Parceiro.	1	Nº de Regiões assessoradas.	Número	Fortalecimento da Atenção à Saúde do Homem.	"0000"	Sem Ônus	"0000"	"0000"	"0000"	Sem Ônus	GPES/ APS
2.1.1.19	Realizar 6 Campanhas Internas para servidores da SESAU/RO voltadas à prevenção de doenças e promoção da saúde.	6	Nº de Relatórios Realizados	Número	Campanhas realizadas.	"0000"	Sem Ônus	"0000"	0100		Sem Ônus	GPES/ APS
2.1.1.20	Realizar 4 Semanas Integradas das Redes de Atenção em Saúde (APS/ CRÔNICAS/ MATERNO/APS COORD.)	4	Nº de Relatórios Realizados	Número	Semanas Integradas Realizada.	2068	R\$ 233.024,00	2882	0100	339039 339033 339030	R\$ 233.024,00	GPES/ GERAL
2.1.1.21	Garantir os deslocamentos terrestres para Monitoramento in loco e participação em eventos (Passagens Terrestres/ Ônibus)	100	Nº de Deslocamentos.	Número	Deslocamentos Realizados.	2068	R\$ 9.600,00	2882	0100	339033	R\$ 9.600,00	GPES/ GERAL
2.1.1.22	Capacitar em monitoramento e planejamento a equipe Técnica do GPES (aluguel de sala para 30 pessoas com contrapartida das IES 2 manhãs)	1	Nº de Capacitações realizadas.	Número	Capacitação realizada.	Convênio	R\$ 8.400,00	Convênio	IES	339014	R\$ 8.400,00	GPES/ GERAL
2.1.1.23	Capacitar em Sistemas de informação (Tabwin, Tabnet, e-SUS, SISAB, SISRHC) a equipe Técnica do GPES (aluguel de laboratório de informática para 30 pessoas com a contrapartida das IES por 5 manhãs)	1	Nº de Capacitações realizadas.	Número	Capacitação realizada.	Convênio	R\$ 9.250,00	Convênio	IES	339014	R\$ 9.250,00	GPES/ GERAL
2.1.1.24	Realizar Oficina para 70 pessoas de Implementação da Megadose de Vitamina A, Ferro, Nutrisus, Crescer Saudável e SISVAN para os Profissionais da Rede Básica	1	Nº de Oficinas realizadas.	Número	Oficina realizada	2068	R\$ 31.940,60	2882	0209	339033 339039 339030	R\$ 31.940,60	A&N/GPES



	do Estado - 20h											
2.1.1.25	Realizar capacitação nas regiões de saúde para atualização dos técnicos no sistema Esus e PEC	6	Nº de capacitações realizadas	Número	Regiões capacitadas	2068	R\$ 24.750,00	2882	0100	339014	R\$ 24.750,00	GPES
2.1.1.26	Realizar Oficina de 40hs da Estratégia Amamenta e Alimenta Brasil - EAAB na região de Cacoal para 35 profissionais nutricionistas e enfermeiros da rede básica de saúde.	1	Nº de Oficinas realizadas.	Número	Oficina realizada	2068	R\$9.976,02 (superávit)	2882	0209 (superávit)	339014 339030	R\$9.976,02 (superávit)	A&N/GPES
2.1.1.27	Monitorar por meio de formulário eletrônico e in loco em parceria com a SEAS o acompanhamento das famílias beneficiárias do Bolsa Família nas condicionalidades de saúde, buscando aumentar o percentual de cobertura no estado.	52	Nº de municípios monitorados.	Número	Municípios monitorados	"0000"	Sem Ônus	"0000"	"0000"	"0000"	Sem Ônus	A&N/GPES
2.1.1.28	Realizar Oficina da Dieta Cardioprotetora para 30 profissionais nutricionistas da Atenção Básica de saúde - 8 h	1	Profissionais capacitados	Número	Oficina realizada	2068	R\$3.858,20(superávit)	2882	0209 (superávit)	339033 339039 339030	R\$3.858,20(superávit)	A&N/GPES
2.1.1.29	Realizar monitoramento in loco da Academia da Saúde nos municípios participantes	13	Municípios participantes	Número	Municípios monitorados	"0000"	Sem Ônus	"0000"	"0000"	"0000"	Sem Ônus	A&N/GPES
2.1.1.30	Realizar Oficina para 80 pessoas de Capacitação de Multiplicadores para a Promoção de Práticas Alimentares e Saudáveis, Atividade Física e Prevenção do Câncer para os profissionais nutricionistas e enfermeiros da Rede Básica de saúde - 24h	1	Nº de Oficinas realizadas.	Número	Oficina realizada	2068	R\$41.401,57 (superávit)	2882	0209 (superávit)	339039	R\$41.401,57 (superávit)	A&N/GPES
2.1.1.31	Apoiar a abertura da Campanha Mundial de Aleitamento Materno com atividade promoção e educação alimentar.	1	Relatório de Ação realizada.	Número	Ação Realizada	"0000"	Sem Ônus	"0000"	"0000"	"0000"	Sem Ônus	A&N/GPES

2.1.1.32	Informativos sobre a Alimentação e Nutrição para dispensação nos 52 municípios (10.000 Folders, 1.000 Cartazes, 5.000 Cartilhas, 500 pastas, 20 Banners e cópias de apostilas).	1	Nº de materiais produzidos.	Número	Material produzido e distribuído.	2068	R\$ 68.134,40	2882	0209	339030	R\$ 68.134,00	A&N/GPES
2.1.1.33	Realizar monitoramento in loco do NutriSUS, Vitamina A, SISVAN e Academia da Saúde nos 52 municípios	52	Nº de Monitoramentos Realizados.	Número	Municípios monitorados	2068	R\$ 49.500,00	2882	0209	339014	R\$ 49.500,00	A&N/GPES
2.1.1.34	Realizar Visitas Técnicas quadrimestralmente para elaboração do Diagnóstico situacional dos estabelecimentos prisionais do Estado de Rondônia em parceria com a SEJUS.	3	Nº de Relatórios Realizados.	Número.	Diagnóstico situacional Realizado.	2068	R\$ 3.875,00	2882	0100	339014	R\$ 3.875,00	GPES-SESAU/ SEJUS-GESAU
2.1.1.35	Incentivar os Gestores Municipais com Unidades Prisionais em seu território para adesão à PNAISP, através de Informe Técnico na CIB (3 vezes conforme a necessidade).	3	Nº de Informes Técnicos Realizados.	Número.	Gestores Incentivados.	"0000"	Sem Ônus	"0000"	"0000"	"0000"	Sem Ônus	Regionais de Saúde/ GPES/ COSAD
2.1.1.36	Realizar assessoria técnica presencial nos municípios com Unidades Prisionais em seu território que já aderiram à PNAISP em parceria com a SEJUS.	7	Nº de Unidades assessoradas.	Número.	Assessoria Realizada.	2068	R\$ 2.500,00	2882	0100	369014	R\$ 2.500,00	GPES-SESAU/ SEJUS-GESAU
2.1.1.37	Monitorar semestralmente as ações de saúde executadas no âmbito do sistema prisional do Estado, por meio de formulário eletrônico (FormSUS).	1	Nº de Relatórios Realizados.	Número.	Monitoria Realizada.	"0000"	Sem Ônus	"0000"	"0000"	"0000"	Sem Ônus	
META 2.1.2 - Ampliação em 16% a Cobertura de Saúde Bucal.							META ANUALIZADA: 38,34%			INDICADOR DA META: Percentual de Ampliação de Saúde Bucal.		
AÇÃO ANUAL	AÇÃO ANUAL	META ANUAL DA AÇÃO	INDICADOR DA AÇÃO	UNIDADE DE MEDIDA	PRODUTO ESPERADO	VINCULAÇÃO PPA 2020-2023	ORÇAMENTO		QDD 2020			ÁREA RESPONSÁVEL
							Previsão de Recursos (R\$)	Ação Orçamentária LOA 2020	FONTE	ND	VALORES (R\$)	
2.1.1.2.1	Sensibilizar os gestores sobre a Política de Saúde Bucal e a importância de uma rede de assistência especializada, através de pauta em CIB (3X e	3	Nº de Sensibilização realizadas.	Número	Sensibilização Realizada.	"0000"	Sem ônus	"0000"	"0000"	"0000"	Sem ônus	GPES/ SAÚDE BUCAL



	conforme a necessidade).											
2.1.2.2	Monitorar trimestralmente através de formulário eletrônico os serviços implantados e produção da atenção básica e especializada com notificação via email, telefone e ofício aos municípios que não apresentam produção.	4	Nº de Monitoramentos Realizados.	Número	Monitoramento Realizado.	"0000"	Sem ônus	"0000"	"0000"	"0000"	Sem ônus	GPES/ SAÚDE BUCAL
2.1.2.3	Sensibilizar Tecnicamente para a redução de exodontia através da ampliação da cobertura de SB e ações coletivas de escovação dental através de pauta em CIB .	3	Nº de Sensibilização realizadas.	Número	Sensibilização Realizada.	"0000"	Sem ônus	"0000"	"0000"	"0000"	Sem ônus	GPES/ SAÚDE BUCAL
2.1.2.4	Capacitar em Detecção precoce do câncer de boca odontólogos da rede básica para detecção precoce do câncer de boca (16h). (80 odontos capital + 100 odontos município) por videoconferência	1	Nº de capacitações realizadas.	Número	Capacitação realizada.	2068	Sem ônus	2882	0110	339014	Sem ônus	GPES/ SAÚDE BUCAL
META 2.1.3 - Implantação 10 Centros de Especialidades Odontológicas.							META ANUALIZADA: 02		INDICADOR DA META: Número de Centro de Especialidades Odontológicas.			
ID	AÇÃO ANUAL	META ANUAL DA AÇÃO	INDICADOR DA AÇÃO	UNIDADE DE MEDIDA	PRODUTO ESPERADO	VINCULAÇÃO PPA 2020-2023	ORÇAMENTO		QDD 2020			ÁREA RESPONSÁVEL
							Previsão de Recursos (R\$)	Ação Orçamentária LOA 2020	FONTE	ND	VALORES (R\$)	
2.1.3.1	Fomentar a contratação de 1 profissional especializado para o atendimento a pacientes com necessidades especiais em centro cirúrgico e ambulatório (Hospital de Urgencia e emergencia de Cacoal), através de contratos emergenciais ou concurso publico	1	Nº de Profissionais contratados.	Número.	Profissionais contratados.	1015	R\$ 30.000,00	2234	0110	319011	R\$ 30.000,00	Coordenação Saúde Bucal/GPES/SESAU
2.1.3.2	Elaborar o Protocolo de Atendimento e controle do câncer de boca.	1	Nº de Relatórios Realizados.	Número.	Protocolo Elaborado.	"0000"	Sem ônus	"0000"	"0000"	"0000"	Sem ônus	GPES/CEO/HB
2.1.3.3	Implantar o Protocolo de Atendimento e controle do Câncer de boca nas 7 Regiões.	1	Nº de Relatórios Realizados.	Número.	Protocolo Implantado.	"0000"	Sem ônus	"0000"	"0000"	"0000"	Sem ônus	GPES/CEO/HB

2.1.3.4	Conveniar laboratório especializado para diagnóstico do câncer de boca para que municípios que possuem CEO possam ter referência de laboratório para o envio das peças histopatológicas.	1	Nº de Laboratórios conveniados.	Número.	Convênio Realizado.	2068	R\$ 1.509,20	2882	0100	339039	R\$ 1.509,20	GPES/CRECSS
2.1.3.5	Implantar no CEO estadual um Centro de Referência para diagnóstico e encaminhamento de pacientes com Câncer de Boca.	1	Nº de Centro de Referências Implantados.	Número.	Centro de Referência Implantados.	"0000"	Sem ônus	"0000"	"0000"	"0000"	Sem ônus	Coordenação Saúde Bucal/GPES/SESAU
2.1.3.6	Fomentar a contratação de profissional especializado para suprir a defasagem de profissionais no CEO, GPES e serviço hospitalar/UTI através de contrato emergencial ou concurso público.	16	Nº de Profissionais contratados.	Número.	Profissionais contratados.	1015	R\$ 40.000,00	2234	0110	319011	R\$ 40.000,00	Coordenação Saúde Bucal/GPES/SESAU
2.1.3.7	Garantir aquisição MENSAL de material de consumo e permanente para suprir as necessidades do Centro de Especialidades Odontológicas Estadual	12	Acompanhar processo para Garantia da assistência odontológica especializada ininterrupta.	Número.	Aquisição realizada.	2068	R\$ 24.000,00	2882	0209	339030	R\$ 24.000,00	Coordenação Saúde Bucal/GPES/SESAU
2.1.3.8	Fomentar junto à ASTEC/SESAU e gestores o Consórcio intermunicipal para implantação de 10 CEOs nos municípios com vazios assistenciais.	3	Nº de CEO implantados	Número.	Serviços implantados	"0000"	Sem ônus	"0000"	"0000"	"0000"	Sem ônus	Coordenação Saúde Bucal/GPES/ASTEC/SESAU
2.1.3.9	Realizar visita in loco para apoio técnico aos municípios onde serão implantados os CEOs e acompanhamento dos serviços já implantados. (2 servidores e motorista, 3,5 diárias)	6	Nº de visitas realizadas	Número.	Apoio Técnico realizado	2068	R\$ 16.800,00	2882	0209	339014	R\$ 16.800,00	Coordenação Saúde Bucal/GPES/SESAU



2.1.3.10	Monitorar e avaliar as atividades de matriciamentos entre os CEOs e Atenção Básica, por meio de formulário eletrônico.	1	Nº de Relatórios Realizados.	Número.	Monitoramento Realizado.	"0000"	Sem ônus	"0000"	"0000"	"0000"	Sem ônus	Coordenação Saúde Bucal/GPES/SESAU
META 2.1.4 - Ampliação de 02 Regiões de Saúde no Processo de Planificação da Atenção Primária à Saúde.							META ANUALIZADA: 02		INDICADOR DA META: Número de Regiões de Saúde Incluídas na Planificação.			
ID	AÇÃO ANUAL	META ANUAL DA AÇÃO	INDICADOR DA AÇÃO	UNIDADE DE MEDIDA	PRODUTO ESPERADO	VINCULAÇÃO PPA 2020-2023	ORÇAMENTO		QDD 2020			ÁREA RESPONSÁVEL
							Previsão de Recursos (R\$)	Ação Orçamentária LOA 2020	FONTE	ND	VALORES (R\$)	
2.1.4.1	Realizar quadrimestralmente reuniões de apresentação do Relatório Situacional da Planificação/RO com Assessoria Técnica e Gabinete SESAU	3	Número de reuniões para apresentação Relatório Situacional da Planificação/RO	Número	Relatório Situacional da Planificação/RO	"0000"	Sem ônus	"0000"	"0000"	"0000"	Sem ônus	COSAD/GPES
2.1.4.2	Realizar 02 Tutoriais da APS Regionalizadas na Região Vale do Jamari	2	Número de oficinas de Tutorias da APS Regionalizadas realizadas	Número	Apoiar os gestores e suas equipes para fortalecimento da AB	2084	R\$ 5.000,00	1118	0110	339014	R\$ 5.000,00	COSAD/GPES/GRSS
							R\$5.000,00 (superávit)	1118	superávit	339014	R\$5.000,00 (superávit)	
2.1.4.3	Realizar 02 Tutoriais da APS Regionalizadas na Região Zona da Mata	2	Número de oficinas de Tutorias da APS Regionalizadas realizadas	Número	Apoiar os gestores e suas equipes para fortalecimento da AB	2084	R\$ 5.000,00	1118	0110	339014	R\$ 5.000,00	COSAD/GPES/GRSS
							R\$5.000,00 (superávit)	1118	superávit	339014	R\$5.000,00 (superávit)	
2.1.4.4	Realizar 08 oficinas de Tutoria com a participação do CONASS com as Regiões de Saúde Central, Vale do Guaporé e Cone Sul	8	Número de oficinas de Tutoria com as Regiões de Saúde Central, Vale do Guaporé e Cone Sul realizadas	Número	Profissionais da Atenção Básica e ambulatorial qualificados para atuarem como tutores	2084	R\$ 56.000,00	1118	0110	339014	R\$ 56.000,00	COSAD/GPES/ASTEC/GRSS e GCE
							R\$56.000,00 (superávit)	1118	0110	339014	R\$56.000,00 (superávit)	
2.1.4.5	Realizar 08 tutoriais regionalizadas nos municípios das Regiões de Saúde Central, Vale do Guaporé e Cone Sul que estão divididas em 4 Pólos (1, 2, 3 e 4)	8	Número de tutorias regionalizadas nos municípios das Regiões de Saúde Central, Vale do Guaporé e Cone Sul realizadas	Número	Profissionais da Atenção Básica e ambulatorial qualificados para atuarem como tutores	2084	R\$ 22.000,00	1118	0110	339014	R\$ 22.000,00	COSAD/GPES/ASTEC/GRSS e GCE
							R\$22.000,00 (superávit)	1118	superávit	339014	R\$22.000,00 (superávit)	
2.1.4.6	Realizar 06 oficinas de Tutoria com a participação do CONASS com as Região de Saúde Café	6	Número de oficinas de tutoria com a Região de Saúde Café realizadas	Número	Profissionais da Atenção Básica e ambulatorial qualificados para atuarem como tutores	2084	R\$ 13.500,00	1118	0110	339014	R\$ 13.500,00	COSAD/GPES/ASTEC/GRSS e GCE
							R\$13.500,00 (superávit)	1118	superávit	339014	R\$13.500,00 (superávit)	

2.1.4.7	Realizar 02 tutorias regionalizadas nos municípios das Regiões de Saúde Café	2	Tutorias regionalizadas nos municípios da Região de Saúde Café realizadas	Número	Profissionais da Atenção Básica e ambulatorial qualificados para atuarem como tutores	2084	R\$ 5.000,00	1118	0110	339014	R\$ 5.000,00	COSAD/GPES/ASTEC/GRSs e GCE
							R\$5.000,00 (superávit)	1118	superávit	339014	R\$5.000,00 (superávit)	
2.1.4.8	Realizar o Acompanhamento nas unidades de expansão do município sede da Região de Saúde Central e Vale do Guaporé, Café (2 unidades por ano)	4	Número de Tutorias	Número	Fortalecimento da Atenção Primária à Saúde	"0000"	Sem ônus	"0000"	"0000"	"0000"	Sem ônus	I GRS de Ji-Paraná, II GRS/Cacoal
2.1.4.9	Reunião do Grupo Condutor Regional-Planificação das regiões Central, Vale do Guaporé e Café	3	Número de reuniões	Número	Fortalecimento da Atenção Primária à Saúde	"0000"	Sem ônus	"0000"	"0000"	"0000"	Sem ônus	I GRS de Ji-Paraná, II GRS/Cacoal
2.1.4.10	Apresentação na Comissão Intergestores Regional-CIR Central Vale do Guaporé, Café, da situação das Unidades Laboratório e de expansão.	3	Número de apresentações	Número	Fortalecimento da Atenção Primária à Saúde	"0000"	Sem ônus	"0000"	"0000"	"0000"	Sem ônus	I GRS de Ji-Paraná, II GRS/Cacoal
2.1.4.11	Realizar tutoria nos municípios da Região de Saúde do Café.	1	Nº de Tutorias Realizadas.	Número	Tutoria Realizadas.	2084	R\$ 1.875,00	1118	0110	339014	R\$ 1.875,00	II GRS/Cacoal
2.1.4.12	Realizar tutoria da Planificação nos 06 municípios do Cone Sul	2	Nº de relatórios Realizados.	Número	Reuniões Realizadas.	2084	R\$ 3.375,00	1118	0110	339014	R\$ 3.375,00	III GRS de Vilhena
							R\$3.375,00 (superávit)	1118	superávit	339014	R\$3.375,00 (superávit)	
2.1.4.13	Realizar reunião de tutoria mensal regionalizada com tutores da APS dos Municípios do Cone Sul para acompanhamento do plano de ação.	10	Nº de relatórios Realizados.	Número	Monitoramento Realizado.	"0000"	Sem ônus	"0000"	"0000"	"0000"	Sem ônus	III GRS de Vilhena e tutores APS
2.1.4.14	Realizar sensibilização e apoio técnico ao município de Vilhena quanto à organização do CREAMI.	10	Número de implantações de CREAMI	Número	Referência de alto risco de gestante e criança funcionando	"0000"	Sem ônus	"0000"	"0000"	"0000"	Sem ônus	III GRS de Vilhena e tutores AAE
2.1.4.15	Realizar Workshop do PlanificaSUS no polo 2 para Capacitar trabalhadores da APS e AAE na Região Madeira Mamoré (Guajará Mirim)	2	Nº de Workshop Realizados.	Número	Trabalhadores da região Madeira Mamoré da APS e AAE capacitados	2084	R\$ 2.625,00	1118	0110	339014	R\$ 2.625,00	VI GRS de Porto Velho e SESAU
							R\$2.625,00 (superávit)	1118	superávit	339014	R\$2.625,00 (superávit)	
2.1.4.16	Realizar Workshop do PlanificaSUS no polo 3 para Capacitar trabalhadores da APS e AAE na Região	2	Nº de Workshop Realizados.	Número	Trabalhadores da região Madeira Mamoré da APS	"0000"	Sem ônus	"0000"	"0000"	"0000"	Sem ônus	VI GRS de Porto Velho e SESAU



ID	AÇÃO ANUAL	META ANUAL DA AÇÃO	INDICADOR DA AÇÃO	UNIDADE DE MEDIDA	PRODUTO ESPERADO	VINCULAÇÃO PPA 2020-2023	ORÇAMENTO		QDD 2020			ÁREA RESPONSÁVEL
							Previsão de Recursos (R\$)	Ação Orçamentária LOA 2020	FONTE	ND	VALORES (R\$)	
	Madeira Mamoré (Nova Mamoré)				e AAE capacitados							
2.1.4.17	Monitorar o processo de trabalho das Equipes AB/MAC nos 5 municípios utilizando a estratégia da Planificação da APS.	2	Número de Visitas técnicas nos municípios	Número	Monitoramento realizado	2084	R\$ 5.625,00	1118	0110	339014	R\$ 5.625,00	VI GRS de Porto Velho e SESAU
							R\$5.625,00 (superávit)	1118	superávit	339014	R\$5.625,00 (superávit)	
2.1.4.18	Realizar Tutoria do PlanificaSUS nos 5 Municípios da região Madeira Mamoré para acompanhar implantação dos Micros e Macros processos nas UL's	10	Nº de Relatórios realizados.	Número	Profissionais da Atenção Básica e ambulatorial qualificados para atuarem como tutores	2084	R\$ 18.750,00	1118	0110	339014	R\$ 18.750,00	VI GRS de Porto Velho e SESAU
							R\$18.750,00 (superávit)	1118	superávit	339014	R\$18.750,00 (superávit)	
2.1.4.19	Realizar Reuniões do PlanificaSUS com Grupo Conductor Regional 2020 em Porto Velho para alinhar Plano de Ação da Gestão do PlanificaSUS.	6	Nº de Reuniões Realizadas.	Número	Plano de ação elaborado para o monitoramento das atividades da planificação.	"0000"	Sem ônus	"0000"	"0000"	"0000"	Sem ônus	VI GRS de Porto Velho e SESAU
META 2.1.5 - Instituição de 01 Política de Cofinanciamento Estadual da Atenção Primária à Saúde.							META ANUALIZADA: 00		INDICADOR DA META: Número de Políticas de Cofinanciamento Estadual da Atenção Primária à Saúde.			
2.1.5.1	Monitorar os 52 Municípios conforme cobertura de ações e serviços de responsabilidade tripartite para Repasse do Cofinanciamento da APS.	52	Nº de Relatórios Realizados.	Unidade	Monitoramento Realizado	"0000"	Sem ônus	"0000"	"0000"	"0000"	Sem ônus	Núcleo da Atenção Básica /GPES/SESAU
2.1.5.2	Discutir com a gestão proposta para co financiamento da APS	1	Apresentação de proposta	Unidade	Proposta apresentada e aprovada	"0000"	Sem ônus	"0000"	"0000"	"0000"	Sem ônus	GPES/NÚCLEO APS/CAIS/ASTEC

3.3 Diretriz 3 - Implantação das Redes de Atenção à Saúde - RAS

Quadro 4: DIRETRIZ 3 do PES 2020-2023 - Implantação das Redes de Atenção à Saúde - RAS

DIRETRIZ 3 - Implantação das Redes de Atenção à Saúde - RAS												
OBJETIVO 3.1 - Implantar a Rede Materno Infantil.												
META 3.1.1 - Qualificação de 100% da Assistência Pré-Natal de Baixo e de Alto Risco.							META ANUALIZADA: 100%		INDICADOR DA META: Percentual de Capacitações das Diretrizes Assistenciais Realizadas.			
ID	AÇÃO ANUAL	META ANUAL DA AÇÃO	INDICADOR DA AÇÃO	UNIDADE DE MEDIDA	PRODUTO ESPERADO	VINCULAÇÃO PPA 2020-2023	ORÇAMENTO		QDD 2020			ÁREA RESPONSÁVEL
							Previsão de Recursos (R\$)	Ação Orçamentária LOA 2020	FUNTE	ND	VALORES (R\$)	
3.1.1.1	Capacitar em Assistência ao Pré-Natal de Baixo Risco os profissionais das 7 Regiões através da Semana Integrada de Materno Infantil	0	Nº de Capacitações Realizadas.	Número	Profissionais Capacitados.	"0000"	Sem Ônus	"0000"	"0000"	"0000"	Sem Ônus	Coorde. MI/GPES/SESAU
3.1.1.2	Capacitar em Assistência Pré-natal de alto risco os profissionais das 7 Regiões através da Semana Integrada de Materno Infantil	1	Nº de Capacitações Realizadas.	Número	Profissionais Capacitados.	"0000"	Sem Ônus	"0000"	"0000"	"0000"	Sem Ônus	I GRS/Ji-Paraná - Grupo Condutor; II GRS/Cacoal - Grupo Condutor; IV GRS/Ariquemes - Grupo Condutor
META 3.1.2 - Qualificação de 100% da Assistência ao Parto de Baixo e de Alto Risco.							META ANUALIZADA: 100%		INDICADOR DA META: Percentual de Capacitações em Assistência ao Parto de Baixo e Alto Risco por Região de Saúde.			
ID	AÇÃO ANUAL	META ANUAL DA AÇÃO	INDICADOR DA AÇÃO	UNIDADE DE MEDIDA	PRODUTO ESPERADO	VINCULAÇÃO PPA 2020-2023	ORÇAMENTO		QDD 2020			ÁREA RESPONSÁVEL
							Previsão de Recursos (R\$)	Ação Orçamentária LOA 2020	FUNTE	ND	VALORES (R\$)	
3.1.2.1	Capacitar em Assistência ao Parto e Nascimento de Alto Risco os profissionais das 7 Regiões através da Semana Integrada de Materno Infantil	1	Nº de Capacitações Realizadas.	Número	Capacitação Realizada.	"0000"	Sem Ônus	"0000"	"0000"	"0000"	Sem Ônus	Coorde. MI/GPES/SESAU
META 3.1.3 - Promoção 100% de qualificação em Assistência ao Recém-nascido e aos Egressos da Atenção Hospitalar de Alto Risco.							META ANUALIZADA: 100%		INDICADOR DA META: Percentual de Capacitações em Assistência ao Recém Nascido e aos Egressos por Região de Saúde.			
ID	AÇÃO ANUAL	META ANUAL DA AÇÃO	INDICADOR DA AÇÃO	UNIDADE DE MEDIDA	PRODUTO ESPERADO	VINCULAÇÃO PPA 2020-2023	ORÇAMENTO		QDD 2020			ÁREA RESPONSÁVEL
							Previsão de Recursos (R\$)	Ação Orçamentária LOA 2020	FUNTE	ND	VALORES (R\$)	

3.1.3.1	Capacitar em assistência ao recém-nascido e aos egressos os profissionais das 7 Regiões através da Semana Integrada de Materno Infantil	1	Nº de Capacitações Realizadas.	Número.	Capacitação Realizada.	"0000"	Sem Ônus	"0000"	"0000"	"0000"	Sem Ônus	Coorde. MI/GPES/SESAU
META 3.1.4 - Implantação de 01 Serviço de Atendimento em Assistência em Alto Risco Gestacional na Macrorregião II.							META ANUALIZADA: 01		INDICADOR DA META: Número de Serviço de Atendimento em Assistência em Alto Risco Gestacional.			
ID	AÇÃO ANUAL	META ANUAL DA AÇÃO	INDICADOR DA AÇÃO	UNIDADE DE MEDIDA	PRODUTO ESPERADO	VINCULAÇÃO PPA 2020-2023	ORÇAMENTO		QDD 2020			ÁREA RESPONSÁVEL
							Previsão de Recursos (R\$)	Ação Orçamentária LOA 2020	FONTE	ND	VALORES (R\$)	
3.1.4.1	Realizar visita técnica na Macrorregião II para elaboração do diagnóstico situacional.	2	Nº Relatórios Realizados.	Número	Diagnóstico situacional realizado.	2068	R\$ 1.968,75	2882	0100	339014	R\$ 1.968,75	Coord. MI/GPES/SESAU
3.1.4.2	Elaborar um plano de implantação do Serviço de Atendimento em Assistência em Alto Risco Gestacional na Macrorregião II.	1	Nº de Relatórios Realizados.	Número	Plano de Ação Elaborado.	"0000"	Sem Ônus	"0000"	"0000"	"0000"	Sem Ônus	Coord. MI/GPES/SESAU
META 3.1.5 - Implantação de 10 Leitos de UTI Neonatal na Macrorregião II.							META ANUALIZADA: 10		INDICADOR DA META: Número de leitos de UTI neonatal implantados na macrorregião II.			
ID	AÇÃO ANUAL	META ANUAL DA AÇÃO	INDICADOR DA AÇÃO	UNIDADE DE MEDIDA	PRODUTO ESPERADO	VINCULAÇÃO PPA 2020-2023	ORÇAMENTO		QDD 2020			ÁREA RESPONSÁVEL
							Previsão de Recursos (R\$)	Ação Orçamentária LOA 2020	FONTE	ND	VALORES (R\$)	
3.1.5.1	Realizar visita técnica na Macrorregião II para elaboração do diagnóstico situacional.	2	Nº de relatórios realizados.	Número	Diagnóstico Situacional realizado.	2068	R\$ 1.968,75	2882	0100	339014	R\$ 1.968,75	Coorde. MI/GPES/SESAU
3.1.5.2	Elaborar um plano de ação para implantação dos Leitos a partir do diagnóstico realizado.	1	Construção do plano.	Número	Plano de Implantação realizado.	"0000"	Sem Ônus	"0000"	"0000"	"0000"	Sem Ônus	Coorde. MI/GPES/SESAU
META 3.1.6 - Implantação de 01 Política de Contrapartida Estadual dos CREAMI em Funcionamento.							META ANUALIZADA: 01		INDICADOR DA META: Número Política de contrapartida Estadual dos CREAMI instituída.			
ID	AÇÃO ANUAL	META ANUAL DA AÇÃO	INDICADOR DA AÇÃO	UNIDADE DE MEDIDA	PRODUTO ESPERADO	VINCULAÇÃO PPA 2020-2023	ORÇAMENTO		QDD 2020			ÁREA RESPONSÁVEL
							Previsão de Recursos (R\$)	Ação Orçamentária LOA 2020	FONTE	ND	VALORES (R\$)	
3.1.7.1	Elaborar junto com a ASTEC/SESAU a Política de Contrapartida Estadual dos CREAMI em Funcionamento.	1	Construção da Política.	Número	Política elaborada.	"0000"	Sem Ônus	"0000"	"0000"	"0000"	Sem Ônus	Coorde. MI/GPES/ASTEC/SESAU
3.1.7.2	Implantar junto com a ASTEC/SESAU a Política de Contrapartida Estadual dos CREAMI em Funcionamento.	1	Política de Contrapartida Estadual dos CREAMI Instituída.	Número	Política Estadual implantada.	"0000"	Sem Ônus	"0000"	"0000"	"0000"	Sem Ônus	Coorde. MI/GPES/ASTEC/SESAU
OBJETIVO 3.2 - Reduzir a Mortalidade Materna e em Mulheres em Idade Fértil.												
META 3.2.1 - Reduzir em 5% ao Ano o Coeficiente de Mortalidade Materna, em Relação ao Ano Anterior.							META ANUALIZADA: 11,4		INDICADOR DA META: Coeficiente de Mortalidade Materna.			
ID	AÇÃO ANUAL	META ANUAL DA AÇÃO	INDICADOR DA AÇÃO	UNIDADE DE MEDIDA	PRODUTO ESPERADO	VINCULAÇÃO PPA 2020-2023	ORÇAMENTO		QDD 2020			ÁREA RESPONSÁVEL
							Previsão de Recursos (R\$)	Ação Orçamentária LOA 2020	FONTE	ND	VALORES (R\$)	

3.2.1.1	Instituir o Grupo de Técnico de Vigilância do Óbito Materno Infantil	1	Nº de Reuniões realizadas.	Número	Grupo técnico Instituído.	"0000"	Sem Ônus	"0000"	"0000"	"0000"	Sem Ônus	Coorde. MI/GPES/SESAU
3.2.1.2	Implantação de 03 CREAMIs (Centro Regional de Atenção Materno-Infantil).	3	Número de CREAMI implantados.	Número	Implantação de 03 CREAMIs em 2020	2068	R\$ 3.894.066,42	2882 (superavit)	0209	334141	R\$ 3.894.066,42	Coorde. MI/GPES/SESAU
META 3.2.2 - Diminuir em 5% ao Ano o Parto Cesariana (gestantes SUS) no Estado, em Relação ao Ano Anterior.							META ANUALIZADA: 62,7%		INDICADOR DA META: Proporção de Parto Cesariana em Relação ao Total de Partos Realizados no SUS.			
ID	AÇÃO ANUAL	META ANUAL DA AÇÃO	INDICADOR DA AÇÃO	UNIDADE DE MEDIDA	PRODUTO ESPERADO	VINCULAÇÃO PPA 2020-2023	ORÇAMENTO		QDD 2020			ÁREA RESPONSÁVEL
							Previsão de Recursos (R\$)	Ação Orçamentária LOA 2020	FONTE	ND	VALORES (R\$)	
3.2.2.1	Implementação de protocolos, normas e rotinas nas Maternidades do Estado através de treinamento das 7 Regiões.	1	Proporção de Parto Cesariana em Relação ao Total de Partos Realizados no SUS.	proporção	Redução da taxa de cesárea	2068	R\$ 12.500,00	2882	0100	339014	R\$ 12.500,00	GPES-SESAU
OBJETIVO 3.3 - Reduzir a Mortalidade Infantil.												
META 3.3.1 - Redução em 2% ao Ano o Coeficiente de Mortalidade Infantil, em Relação ao Ano Anterior.							META ANUALIZADA: 11,9		INDICADOR DA META: Taxa de Mortalidade Infantil.			
ID	AÇÃO ANUAL	META ANUAL DA AÇÃO	INDICADOR DA AÇÃO	UNIDADE DE MEDIDA	PRODUTO ESPERADO	VINCULAÇÃO PPA 2020-2023	ORÇAMENTO		QDD 2020			ÁREA RESPONSÁVEL
							Previsão de Recursos (R\$)	Ação Orçamentária LOA 2020	FONTE	ND	VALORES (R\$)	
3.3.1.1	Realizar Oficina de AIDPI - Atenção Integral nas Doenças Prevalentes na Infância, para os profissionais das 7 Regiões (30 profissionais). (Auditório, hospedagem, alimentação e material gráfico)	1	Nº de profissionais Capacitados.	Número	Profissionais capacitados em AIDPI	2068	R\$ 33.843,50	2882	0100	339014	R\$ 26.443,50	Coorde. MI/GPES/SESAU/ MINISTÉRIO DA SAÚDE
										339030	R\$ 7.400,00	
3.3.1.2	Capacitar em acompanhamento do crescimento e desenvolvimento infantil, e ficha de estratificação de risco os profissionais das 7 Regiões através da semana integrada materno infantil.	1	Nº de Capacitações Realizadas.	Número	Capacitação Realizada.	"0000"	Sem Ônus	"0000"	"0000"	"0000"	Sem Ônus	Coorde. MI/GPES/SESAU
3.3.1.3	Realizar 01 (uma) campanha educativa/informativa de Incentivo ao Aleitamento Materno e Doação de Leite Materno.	1	Nº de Campanhas Realizadas.	Número	Campanha Realizada.	"0000"	Sem Ônus	"0000"	"0000"	"0000"	Sem Ônus	Coorde. MI/GPES/SESAU
3.3.1.4	Implantar Protocolo Estadual de Atenção Integral à Saúde da Criança e Produzir 450 unidades deste Protocolo	450	Nº de Protocolos produzidos	Número	Protocolo implantado	2068	R\$ 18.000,00	2882	0100	339030	R\$ 18.000,00	GPES-SESAU
3.3.1.5	Adequação da ambiência para o Núcleo de Neonatologia e o transporte intra hospitalar neonatal no HBAP (Aquisição de 13 poltronas destinadas ao Método Canguru e 64 poltronas convencionais, destinadas à sala de convivência das mães e	98	Número de materiais permanentes adquiridos para atendimento neonatal	Número	Atendimento neonatal fortalecido	2070	R\$ 100.400,00	1615	0110	449052	R\$ 100.400,00	HBAP



	leitos de UCIN e UTI Neonatal, 20 banheiras para recém-nascidos, Disponibilizar armários com cadeados para guarda dos pertences das mães e 02 incubadoras de transporte intra hospitalar neonatal)											
3.3.1.6	Equipar UTI Neonatal do HBAP, de acordo com a legislação vigente (Adquirir 01 gasômetro; 02 incubadoras do transporte intra hospitalar; 25 incubadoras umidificadas)	28	Número de equipamentos adquiridos	Número	UTI Neonatal equipada	2070	R\$ 540.000,00	1615	0110	449052	R\$ 540.000,00	HBAP

OBJETIVO 3.4 - Implantar a Rede de Atenção às Condições Crônicas.**META 3.4.1 - Implantação do Plano Estadual de Atenção em Oncologia.****META ANUALIZADA: 01****INDICADOR DA META:** Número Plano Estadual de Atenção em Oncologia Implantado.

ID	AÇÃO ANUAL	META ANUAL DA AÇÃO	INDICADOR DA AÇÃO	UNIDADE DE MEDIDA	PRODUTO ESPERADO	VINCULAÇÃO PPA 2020-2023	ORÇAMENTO		QDD 2020			ÁREA RESPONSÁVEL
							Previsão de Recursos (R\$)	Ação Orçamentária LOA 2020	FONTE	ND	VALORES (R\$)	
3.4.1.1	Instituir o Plano Estadual de Atenção à Oncologia.	1	Nº de Relatórios Realizados.	Número	Serviço prestado de maneira mais organizada.	"0000"	Sem Ônus	"0000"	"0000"	"0000"	Sem Ônus	Coorde. Crônicas/ GPES/ SESAU
3.4.1.2	Instituir o grupo condutor para a organização da linha de cuidados em Oncologia.	1	Nº de reuniões realizadas	Número	Grupo Instituído e portariado.	"0000"	Sem Ônus	"0000"	"0000"	"0000"	Sem Ônus	Coorde. Crônicas/ GPES/ SESAU
3.4.1.3	Monitorar Plano Operativo do Hospital do Amor/ São Pelegrino - Hospital de Base/ Daniel Conboni - Regional de Cacoal (Supervisionando as metas físicas).	1	Nº de Relatórios realizados.	Número	Garantir que as metas quali quantitativas sejam alcançadas.	"0000"	Sem Ônus	"0000"	"0000"	"0000"	Sem Ônus	Coorde. Crônicas/ GPES/ SESAU
3.4.1.4	Capacitar em "Diagnóstico precoce do câncer" os profissionais das 7 Regiões através da Semana Integrada de DCNT.	1	Nº de Capacitações Realizadas.	Número	Aumentar o percentual de mulheres com rastreamento para CA Utero.	"0000"	Sem Ônus	"0000"	"0000"	"0000"	Sem Ônus	Coorde. Crônicas/ GPES/ SESAU
3.4.1.5	Monitorar produção e funcionamento dos laboratórios através de Formulário Eletrônico/ SISCAM.	1	Nº de Relatórios realizados.	Número	Acompanhar o fluxo de atendimento nos municípios para garantir um atendimento de qualidade.	"0000"	Sem Ônus	"0000"	"0000"	"0000"	Sem Ônus	Coorde. Crônicas/ GPES/ SESAU
3.4.1.6	Implementar a UMEC/LACEN.	1	Nº de Relatórios realizados.	Número	Garantir a qualidade do exame realizado.	"0000"	Sem Ônus	"0000"	"0000"	"0000"	Sem Ônus	Coorde. Crônicas/ GPES/ SESAU

META 3.4.2 - Elaboração de 01 Diretriz Estadual de Hipertensão Arterial Sistêmica - HAS e Diabetes Mellitus -DM**META ANUALIZADA: 01****INDICADOR DA META:** Número de Diretriz Estadual de HAS e DM Elaborada.

ID	AÇÃO ANUAL	META ANUAL DA AÇÃO	INDICADOR DA AÇÃO	UNIDADE DE MEDIDA	PRODUTO ESPERADO	VINCULAÇÃO PPA 2020-2023	ORÇAMENTO		QDD 2020			ÁREA RESPONSÁVEL
							Previsão de Recursos (R\$)	Ação Orçamentária	FONTE	ND	VALORES (R\$)	

							LOA 2020					
3.4.2.1	Realizar diagnóstico situacional da Rede de Atenção à pessoa com Hipertensão Arterial e Diabetes Mellitus.	1	Nº de Relatórios Realizados.	Número	Diagnóstico Situacional realizado.	"0000"	Sem Ônus	"0000"	"0000"	"0000"	Sem Ônus	Coorde. Crônicas/ GPES/ SESAU
3.4.2.2	Instituir o grupo condutor Multiprofissional para a organização da linha de cuidados da Hipertensão Arterial e Diabetes Mellitus.	1	Nº de grupo condutor instituído	Número	Grupo condutor instituído e portariado.	"0000"	Sem Ônus	"0000"	"0000"	"0000"	Sem Ônus	Coorde. Crônicas/ GPES/ SESAU
3.4.2.3	Elaborar Protocolo Estadual de Atendimento à pessoa com Hipertensão Arterial e Diabetes Mellitus.	1	Número de Protocolo Estadual elaborado	Número	Protocolo Estadual elaborado.	"0000"	Sem Ônus	"0000"	"0000"	"0000"	Sem Ônus	Coorde. Crônicas/ GPES/ SESAU
3.4.2.4	Capacitar em "Atenção à Portadores Hipertensão e Diabetes" para os profissionais das 7 Regiões através da Semana Integrada de DCNT.	1	Nº de Capacitações Realizadas.	Número	Capacitação Realizada.	"0000"	Sem Ônus	"0000"	"0000"	"0000"	Sem Ônus	Coorde. Crônicas/ GPES/ SESAU
META 3.4.3 - Elaboração de 01 Diretriz Estadual de Atenção à Portadores de Insuficiência Renal.							META ANUALIZADA: 01		INDICADOR DA META: Número de Diretriz Estadual de Atenção à Portadores de Insuficiência Renal.			
ID	AÇÃO ANUAL	META ANUAL DA AÇÃO	INDICADOR DA AÇÃO	UNIDADE DE MEDIDA	PRODUTO ESPERADO	VINCULAÇÃO PPA 2020-2023	ORÇAMENTO		QDD 2020			ÁREA RESPONSÁVEL
							Previsão de Recursos (R\$)	Ação Orçamentária LOA 2020	FONTE	ND	VALORES (R\$)	
3.4.3.1	Realizar diagnóstico situacional da Rede de Atenção ao paciente com Doença Renal Crônica.	1	Nº de relatórios realizados.	Número	Diagnóstico Situacional realizado.	"0000"	Sem Ônus	"0000"	"0000"	"0000"	Sem Ônus	Rede de Crônicas/ GPES/ SESAU
3.4.3.2	Elaborar a Linha de Cuidados ao Paciente com Doença Renal Crônica.	1	Construção da Linha de cuidado.	Número	Linha de Cuidado Elaborada.	2034	R\$ 15.132.984,00	4004	0209	339039	R\$ 15.132.984,00	Rede de Crônicas/ GPES/ SESAU/ CDA
3.4.3.3	Instituir o grupo condutor para a organização da linha de cuidados da pessoa com Doença Renal Crônica.	1	Nº de grupo condutor instituído	Número	Grupo condutor instituído e portariado.	"0000"	Sem Ônus	"0000"	"0000"	"0000"	Sem Ônus	Rede de Crônicas/ GPES/ SESAU
3.4.3.4	Elaborar Protocolo Estadual para atendimento aos pacientes com Doença Renal Crônica.	1	Nº de Protocolo Estadual elaborado	Número	Protocolo Estadual elaborado.	"0000"	Sem Ônus	"0000"	"0000"	"0000"	Sem Ônus	Rede de Crônicas/ GPES/ SESAU
3.4.3.5	Capacitar em "Atenção à Portadores de Insuficiência Renal" para os profissionais das 7 Regiões através da Semana Integrada de DCNT.	1	Nº de Capacitações Realizadas.	Número	Capacitação Realizada.	"0000"	Sem Ônus	"0000"	"0000"	"0000"	Sem Ônus	Rede de Crônicas/ GPES/ SESAU
3.4.3.6	Elaborar processo de aquisição de 10 equipamentos para realização de Hemodiálise para o CDA.	10	Nº de equipamentos adquiridos	Número	Equipamentos adquirido.	"0000"	Sem Ônus	"0000"	"0000"	"0000"	Sem Ônus	Rede de Crônicas/ GPES
META 3.4.4 - Implantação de 02 Ambulatórios Macrorregionais de Atenção à Hipertensão Arterial Sistêmica - HAS e Diabetes Mellitus - DM no Modelo de Atenção às Condições Crônicas.							META ANUALIZADA: 01		INDICADOR DA META: Número de Ambulatórios Macrorregionais de Atenção à Hipertensão Arterial Sistêmica - HAS e Diabetes Mellitus - DM no Modelo de Atenção às Condições Crônicas.			
ID	AÇÃO ANUAL	META ANUAL DA AÇÃO	INDICADOR DA AÇÃO	UNIDADE DE MEDIDA	PRODUTO ESPERADO	VINCULAÇÃO PPA 2020-2023	ORÇAMENTO		QDD 2020			ÁREA RESPONSÁVEL
							Previsão de Recursos (R\$)	Ação Orçamentária LOA 2020	FONTE	ND	VALORES (R\$)	

3.4.4.1	Realizar visita técnica na Macrorregião I para elaboração do diagnóstico situacional.	1	Nº de relatórios realizados.	Número	Diagnóstico Situacional realizado.	2068	R\$ 4.875,00	2882	0100	339014	R\$ 4.875,00	Rede de Crônicas/GPES/SESAU
3.4.4.2	Elaborar um plano de ação para implantação do Ambulatório de Atenção à HAS e DM, na Macrorregião I.	1	Construção do plano.	Número	Plano de Implantação realizado.	"0000"	Sem Ônus	"0000"	"0000"	"0000"	Sem Ônus	Rede de Crônicas/GPES/SESAU
META 3.4.5 - Redução de 2% ao Ano da Mortalidade Prematura por Doenças Crônicas não Transmissíveis.							META ANUALIZADA: 201,5		INDICADOR DA META: Taxa de Mortalidade Prematura (de 30 a 69 anos) por Doenças Crônicas não Transmissíveis.			
ID	AÇÃO ANUAL	META ANUAL DA AÇÃO	INDICADOR DA AÇÃO	UNIDADE DE MEDIDA	PRODUTO ESPERADO	VINCULAÇÃO PPA 2020-2023	ORÇAMENTO		QDD 2020			ÁREA RESPONSÁVEL
							Previsão de Recursos (R\$)	Ação Orçamentária LOA 2020	FONTE	ND	VALORES (R\$)	
3.4.5.1	Realizar 6 reuniões de Sensibilização in loco com técnicos Municipais do Cone Sul referente a rede das DCNTs	6	Nº de Reuniões Realizadas.	Número	Reuniões Realizadas.	"0000"	Sem Ônus	"0000"	"0000"	"0000"	Sem Ônus	III GRS de Vilhena AB, Epidemiologia e Ed. Permanente
3.4.5.2	Realizar 1 reunião ITINERANTE de Sensibilização in loco com técnicos Municipais do Cone Sul referente a rede das DCNTs	1	Nº de Reuniões Realizadas.	Número	Reuniões Realizadas.	2068	R\$ 3.375,00	2882	0100	339014	R\$ 3.375,00	III GRS de Vilhena AB, Epidemiologia e Ed. Permanente
3.4.5.3	Implantar 7 grupos Técnicos Interdisciplinares Municipais da Região Cone Sul no acompanhamento da rede DCNTs	7	Nº de grupos Implantados.	Número	Grupos Implantados.	"0000"	Sem Ônus	"0000"	"0000"	"0000"	Sem Ônus	III GRS de Vilhena AB, Epidemiologia e Ed. Permanente
3.4.5.4	Realizar monitoramento regional dos Grupos Técnicos Municipais das DCNTs.	7	Nº de relatórios realizados.	Número	Monitoramento Realizado.	"0000"	Sem Ônus	"0000"	"0000"	"0000"	Sem Ônus	III GRS de Vilhena AB, Epidemiologia e Ed. Permanente
3.4.5.5	Instituir a política de premiação de alcance de meta de rastreamento por município (Moção de Aplausos/ Certificados/ CIB).	1	Nº de Relatórios Realizados.	Número	Política Instituída.	"0000"	Sem Ônus	"0000"	"0000"	"0000"	Sem Ônus	Rede de Crônicas/GPES/SESAU
3.4.5.6	Monitorar quadrimestralmente o percentual esperado de mulheres a serem rastreadas para CA de mama e Colo de Útero em cada município através de formulário eletrônico.	3	Nº de Relatórios realizados.	Número	Monitoramento Realizado.	"0000"	Sem Ônus	"0000"	"0000"	"0000"	Sem Ônus	Rede de Crônicas/GPES/SESAU
3.4.5.7	Elaborar Plano Estadual da Linha de Cuidados a Pessoas com Sobrepeso e Obesidade.	1	Número de Plano Estadual elaborado	Número	Plano estadual elaborado	"0000"	Sem Ônus	"0000"	"0000"	"0000"	Sem Ônus	Rede de Crônicas/GPES/SESAU
3.4.5.8	Elaborar Protocolo Estadual de Atendimento à população com Sobrepeso e Obesidade no ambulatório especializado de média e alta complexidade	1	Número de Protocolo elaborado	Número	Protocolo Estadual elaborado	"0000"	Sem Ônus	"0000"	"0000"	"0000"	Sem Ônus	Rede de Crônicas/GPES/SESAU
OBJETIVO 3.5 - Implantar a Rede de Urgência e Emergência.												
META 3.5.1 - Construção de 02 Planos de Ações, um da Região do Café e outro da Zona da Mata.							META ANUALIZADA: 02		INDICADOR DA META: Número de Planos de Ação Regionais Construídos.			
ID	AÇÃO ANUAL	META	INDICADOR DA AÇÃO	UNIDADE	PRODUTO	VINCULAÇÃO	ORÇAMENTO		QDD 2020			ÁREA RESPONSÁVEL

		ANUAL DA AÇÃO		DE MEDIDA	ESPERADO	PPA 2020-2023	Previsão de Recursos (R\$)	Ação Orçamentária LOA 2020	FONTE	ND	VALORES (R\$)	
3.5.1.1	Construir e Monitorar o Plano de Ação da Região do Café	1	Construção e monitoramento do Plano	Número	Plano Implantado e Habilitação dos Hospitais.	2068	R\$ 2.625,00	2882	0100	339014	R\$ 2.625,00	Coorde. RUE/GPES/SESAU
3.5.1.2	Construir Plano de Ação da Rede de Urgência da Zona da Mata	1	Construção do Plano	Número	Plano Implantado e Habilitação dos Hospitais.	2068	R\$ 2.625,00	2882	0100	339014	R\$ 2.625,00	Coorde. RUE/GPES/SESAU
3.5.1.3	Monitorar a Rede de Urgência Emergência (RUE) Zona da Mata e Zona do Café através de visitas técnicas.	2	Nº de Relatórios realizados.	Número	Garantir a efetivação do plano de ação.	2068	R\$ 3.375,00	2882	0100	339014	R\$ 3.375,00	Coorde. RUE/GPES/SESAU
3.5.1.4	Monitorar a Rede de Urgência Emergência (RUE) Zona da Mata e Zona do Café por meio de Formulário Eletrônico.	3	Nº de Relatórios realizados.	Número	Garantir a efetivação do plano de ação.	"0000"	Sem Ônus	"0000"	"0000"	"0000"	Sem Ônus	Coorde. RUE/GPES/SESAU
3.5.1.5	Monitoramento do SAMU na Região Vale do Jamari e manter a contrapartida estadual do equipamento da rede de urgência - SAMU do município de Porto Velho e dos municípios da Região Vale do Jamari	R\$ 2.543.100,00	Valor total repassado	Número	Apoio ao SAMU	2068	R\$ 3.375,00	2882	0100	339014	R\$ 3.375,00	Coorde. RUE/GPES/FES/SESAU
						2084	R\$ 2.543.100,00	0253	0110	334141	R\$ 2.543.100,00	
META 3.5.2 - Desenvolvimento ou Aquisição de 01 Software para Integrar os Serviços nos Três Níveis de Complexidade da Assistência (APS, AAE, Hospitalar).							META ANUALIZADA: 00		INDICADOR DA META: Número de Softwares de Integração dos Serviços (APS, AAE, Hospitalar).			
ID	AÇÃO ANUAL	META ANUAL DA AÇÃO	INDICADOR DA AÇÃO	UNIDADE DE MEDIDA	PRODUTO ESPERADO	VINCULAÇÃO PPA 2020-2023	ORÇAMENTO		QDD 2020			ÁREA RESPONSÁVEL
							Previsão de Recursos (R\$)	Ação Orçamentária LOA 2020	FONTE	ND	VALORES (R\$)	
3.5.2.1	Implantar o Prontuário eletrônico único na rede estadual	100%	Percentual de unidades de saúde com prontuário implantado	Percentual	Rede estadual de saúde com prontuário eletrônico implantado	1015	25000	2087	0110	339014	R\$ 25.000,00	CTI-SESAU
							R\$150000 (emenda)	2087	Emenda	449052	R\$ 150.000 (emenda)	
META 3.5.3 - Construção de 01 Nova Unidade Hospitalar de Urgência e Emergência no Município na Macrorregião I em Porto Velho							META ANUALIZADA: 0%		INDICADOR DA META: Percentual de Execução da Obra Conforme Cronograma Físico-financeiro da Obra.			
ID	AÇÃO ANUAL	META ANUAL DA AÇÃO	INDICADOR DA AÇÃO	UNIDADE DE MEDIDA	PRODUTO ESPERADO	VINCULAÇÃO PPA 2020-2023	ORÇAMENTO		QDD 2020			ÁREA RESPONSÁVEL
							Previsão de Recursos (R\$)	Ação Orçamentária	FONTE	ND	VALORES (R\$)	

							LOA 2020					
3.5.3.1	Elaboração do estudo de viabilidade para construção da Nova Unidade Hospitalar de Urgência e Emergência estadual	1	Número de estudos de viabilidades entregues	Número	Estudo de viabilidade construído	1015	R\$ 890.000,00	2087	0110	339039	R\$ 890.000,00	ASTEC-SESAU
META 3.5.4 - Reduzir 10% a Taxa de Mortalidade por Causas Externas.							META ANUALIZADA: 90,98		INDICADOR DA META: Taxa de Mortalidade por Causas Externas Específicas (violências, intoxicação exógena e acidentes de trânsito).			
ID	AÇÃO ANUAL	META ANUAL DA AÇÃO	INDICADOR DA AÇÃO	UNIDADE DE MEDIDA	PRODUTO ESPERADO	VINCULAÇÃO PPA 2020-2023	ORÇAMENTO		QDD 2020			ÁREA RESPONSÁVEL
							Previsão de Recursos (R\$)	Ação Orçamentária LOA 2020	FONTE	ND	VALORES (R\$)	
3.5.4.1	Implantar o "Acolhimento com Classificação de Risco" no HICD, CEMETRON, HPSJPII e HEURO.	4	Nº de Relatórios realizados.	Número	Reorganização das portas de urgência e na implementação da produção de saúde em rede.	"0000"	Sem Ônus	"0000"	"0000"	"0000"	Sem Ônus	Coorde. RUE/GPES/SESAU
3.5.4.2	Reativação do Grupo Condutor da Rede de Urgência e Emergência.	1	Nº de Reuniões Realizadas.	Números	Grupo Ativo e resolutivo.	"0000"	Sem Ônus	"0000"	"0000"	"0000"	Sem Ônus	Coorde. RUE/GPES/SESAU
OBJETIVO 3.6 - Implementar a Rede Psicossocial.												
META 3.6.1 - Implementação de 01 Plano de Ação para a Atenção aos Usuários em Conflito com a Lei.							META ANUALIZADA: 01		INDICADOR DA META: Número de Plano de Ação para Atenção aos Usuários em Conflito com a Lei.			
ID	AÇÃO ANUAL	META ANUAL DA AÇÃO	INDICADOR DA AÇÃO	UNIDADE DE MEDIDA	PRODUTO ESPERADO	VINCULAÇÃO PPA 2020-2023	ORÇAMENTO		QDD 2020			ÁREA RESPONSÁVEL
							Previsão de Recursos (R\$)	Ação Orçamentária LOA 2020	FONTE	ND	VALORES (R\$)	
3.6.1.1	Realizar Visitas Técnicas semestralmente para elaboração do Diagnóstico situacional das medidas de segurança em conflito com a Lei do Estado de Rondônia.	2	Nº de Relatórios Realizados.	Número.	Diagnóstico situacional Realizado.	2068	R\$ 6.375,00	2882	0100	339014	R\$ 6.375,00	GPES-SESAU/ SEJUS-GESAU
3.6.1.2	Assinar Termo de Adesão para implantação do serviço de avaliação e acompanhamento de medidas terapêuticas aplicáveis a pessoas com transtorno mental em conflito com a Lei.	1	Assinatura do Termo de Adesão	Número.	Termo de Adesão assinado	"0000"	Sem Ônus	"0000"	"0000"	"0000"	Sem Ônus	GPES-SESAU/ SEJUS-GESAU

3.6.1.3	Realizar Oficina com equipe da EAP- Equipe de Avaliação e Acompanhamento das medidas terapêuticas Aplicáveis à pessoas com Transtorno Mental em Conflito com a Lei, para orientação acerca das diretrizes, conceitos e métodos para atenção à pessoa com transtorno mental em conflito com a lei.	1	Nº de Oficinas Realizadas.	Número.	Capacitação Realizada.	"0000"	Sem Ônus	"0000"	"0000"	"0000"	Sem Ônus	GPES-SESAU/ SEJUS- GESAU/SEAS
META 3.6.2 - Implementação de 01 Plano de Ação para Enfrentamento da Violência Autoprovocada.							META ANUALIZADA: 01		INDICADOR DA META: Número de Plano de Ação para Enfrentamento da Violência Autoprovocada.			
ID	AÇÃO ANUAL	META ANUAL DA AÇÃO	INDICADOR DA AÇÃO	UNIDADE DE MEDIDA	PRODUTO ESPERADO	VINCULAÇÃO PPA 2020-2023	ORÇAMENTO		QDD 2020			ÁREA RESPONSÁVEL
							Previsão de Recursos (R\$)	Ação Orçamentária LOA 2020	FONTE	ND	VALORES (R\$)	
3.6.2.1	Implantar "O Plano Estadual de Prevenção e Posvenção do Suicídio na Rede de Atenção Psicossocial" nas 7 Regiões através de visitas técnicas.	1	Nº de Regiões	Número.	Plano Implantado.	2068	R\$ 16.875,00	2882	0209	339014	R\$ 16.875,00	Coorde. RAPS/ GPES/ SESAU
3.6.2.2	Monitorar e avaliar a implementação do Plano Estadual de Prevenção e Posvenção do Suicídio na Rede de Atenção Psicossocial nas 7 Regiões por meio de formulário eletrônico.	1	Nº de Relatórios Realizados.	Número.	Monitoramento Realizado.	"0000"	Sem Ônus	"0000"	"0000"	"0000"	Sem Ônus	Coorde. RAPS/ GPES/ SESAU
3.6.2.3	Realizar 02 Encontros Regionais de Saúde Mental e Atenção Básica em Ji Paraná e Cacoal.	2	Nº de Encontros realizados	Número.	Encontros Regionais Realizados	2068	R\$ 6.750,00	2882	0209	339014	R\$ 6.750,00	Coorde. RAPS/ GPES/ SESAU
3.6.2.4	Realizar Seminário Estadual de saúde Mental e Atenção Básica	1	Nº de Seminário realizado	Número.	Seminário Realizado	"0000"	Sem Ônus	"0000"	"0000"	"0000"	Sem Ônus	Coorde. RAPS/ GPES/ SESAU
META 3.6.3 - Implementação de 01 Plano de Ação da Atenção aos Usuários de Álcool e Drogas.							META ANUALIZADA: 01		INDICADOR DA META: Número de Plano de Atenção para a Atenção aos Usuários de Álcool e Drogas.			
ID	AÇÃO ANUAL	META ANUAL DA AÇÃO	INDICADOR DA AÇÃO	UNIDADE DE MEDIDA	PRODUTO ESPERADO	VINCULAÇÃO PPA 2020-2023	ORÇAMENTO		QDD 2020			ÁREA RESPONSÁVEL
							Previsão de Recursos (R\$)	Ação Orçamentária LOA 2020	FONTE	ND	VALORES (R\$)	
3.6.3.1	Realizar sensibilização e monitoramento aos municípios que possuem CAPS/ Organização da rede.	1	Nº de relatórios realizados.	Número	Rede implementada.	2068	R\$ 1.875,00	2882	0100	339014	R\$ 1.875,00	III GRS de Vilhena
3.6.3.2	Realizar monitoramento das equipes da rede Psicossocial.	6	Nº de relatórios realizados.	Número	Rede implementada.	"0000"	Sem Ônus	"0000"	"0000"	"0000"	Sem Ônus	III GRS de Vilhena
3.6.3.3	Incentivar a implantação CAPS em Candeias do Jamari	1	Quantidade de CAPS implantado no município de Candeias do Jamari	Número	CAPS Implantado no município de Candeias do Jamari	"0000"	Sem Ônus	"0000"	"0000"	"0000"	Sem Ônus	VI GRS de Porto Velho e SESAU

3.6.3.4	Realizar apoio institucional às equipes e municípios que possuem dispositivos da Rede de Atenção Psicossocial.	1	Nº de Relatórios Realizados.	Número.	Apoio Realizado.	"0000"	Sem Ônus	"0000"	"0000"	"0000"	Sem Ônus	Coorde. RAPS/ GPES/ SESAU
3.6.3.5	Monitorar e avaliar as atividades de matriciamentos entre os CAPS e Atenção Básica, por meio de formulário eletrônico.	1	Nº de Relatórios Realizados.	Número.	Monitoramento Realizado.	"0000"	Sem Ônus	"0000"	"0000"	"0000"	Sem Ônus	Coorde. RAPS/ GPES/ SESAU
3.6.3.6	Realizar Oficina "Projeto terapêutico singular" os profissionais rede (1 profissional de cada CAPS: 21 TOTAL) através da Semana Integrada da APS.	1	Nº de Oficinas Realizadas.	Número.	Oficina Realizada.	"0000"	Sem Ônus	"0000"	"0000"	"0000"	Sem Ônus	Coorde. RAPS/ GPES/ SESAU
3.6.3.7	Realizar Oficina "Ações de Matriciamento sistemático/ SISPACTO 21" os profissionais rede (1 profissional de cada CAPS: 21 TOTAL) através da Semana Integrada da APS.	1	Nº de Oficinas Realizadas.	Número.	Capacitação Realizada.	"0000"	Sem Ônus	"0000"	"0000"	"0000"	Sem Ônus	Coorde. RAPS/ GPES/ SESAU
3.6.3.8	Monitorar a execução do Projeto Técnico de implantação de 2 Residências Terapêuticas (Egressos de Medidas de Segurança e HB).	1	Nº de Residências implantadas.	Número.	Residências Implantadas.	"0000"	Sem Ônus	"0000"	"0000"	"0000"	Sem Ônus	Coorde. RAPS/ GPES/ SESAU
3.6.3.9	Habilitar os leitos de Saúde Mental em Hospital Geral por Região de Saúde, junto ao Ministério da Saúde.	57	Nº de Leitos Habilitados.	Número.	Leitos Habilitados.	"0000"	Sem Ônus	"0000"	"0000"	"0000"	Sem Ônus	Coorde. RAPS/ GPES/ SESAU/ MINISTÉRIO DA SAÚDE
3.6.3.10	Elaborar "O Plano de Prevenção e Redução de danos relacionados ao uso de álcool e drogas na Rede de Saúde Psicossocial / CAPS.	1	Nº de Relatórios Realizados.	Número.	Plano Elaborado.	"0000"	Sem Ônus	"0000"	"0000"	"0000"	Sem Ônus	Coorde. RAPS/ GPES/ SESAU

OBJETIVO 3.7 - Implantar a Rede de Atenção à Pessoa com Deficiência.**META 3.7.1 - Implementar 03 Oficinas Ortopédicas****META ANUALIZADA: 01****INDICADOR DA META:** Número de Oficinas de Órteses e Próteses Implantadas.

ID	AÇÃO ANUAL	META ANUAL DA AÇÃO	INDICADOR DA AÇÃO	UNIDADE DE MEDIDA	PRODUTO ESPERADO	VINCULAÇÃO PPA 2020-2023	ORÇAMENTO		QDD 2020			ÁREA RESPONSÁVEL
							Previsão de Recursos (R\$)	Ação Orçamentária LOA 2020	FONTE	ND	VALORES (R\$)	
3.7.1.1	Coordenar a implantação de oficinas ortopédicas nos municípios de Ji-Paraná e Vilhena.	2	Nº de gestores incentivados.	Número	Gestores municipais incentivados.	"0000"	Sem Ônus	"0000"	"0000"	"0000"	Sem Ônus	GPES/ RAPD/ SESAU
3.7.1.2	Monitorar e assessorar os Municípios que possuem Oficina Ortopédica Fixa (Ji-Paraná/ Vilhena/ Porto Velho).	1	Nº de Relatórios realizados.	Número	Metas/ Serviços adequados.	"0000"	Sem Ônus	"0000"	"0000"	"0000"	Sem Ônus	GPES/ RAPD/ SESAU
3.7.1.3	Capacitar em parceria com o Ministério da Saúde em Órteses e Próteses os profissionais das Oficinas Ortopédicas dos Municípios	24	Nº profissionais capacitados.	Número	Profissionais Capacitados.	"0000"	Sem Ônus	"0000"	"0000"	"0000"	Sem Ônus	GPES/ RAPD/ SESAU
3.7.1.4	Viabilizar o funcionamento e deslocamento da Oficina Ortopédica Itinerante (Reserva orçamentária,	2	Nº de Relatórios realizados.	Número	Oficina Ortopédica ativa.	2068	R\$ 36.000,00	2882	0209	339014 339030	R\$ 36.000,00	GPES/ RAPD/ SESAU

manutenção, combustível e diárias)							META ANUALIZADA: 04		INDICADOR DA META: Número de CER com 3 ou mais Habilitações de Serviços.			
ID	AÇÃO ANUAL	META ANUAL DA AÇÃO	INDICADOR DA AÇÃO	UNIDADE DE MEDIDA	PRODUTO ESPERADO	VINCULAÇÃO PPA 2020-2023	ORÇAMENTO		QDD 2020			ÁREA RESPONSÁVEL
							Previsão de Recursos (R\$)	Ação Orçamentária LOA 2020	FUNTE	ND	VALORES (R\$)	
META 3.7.2 - Ampliação em 85% as Habilitações dos Centros Especializados em Reabilitação.							META ANUALIZADA: 04		INDICADOR DA META: Número de CER com 3 ou mais Habilitações de Serviços.			
3.7.2.1	Habilitar o Centro Especializado em Reabilitação - CER nas modalidade Física e Intelectual, junto ao Ministério de Saúde.	2	Nº de Habilitações Realizadas.	Número	Modalidades Habilitadas.	"0000"	Sem Ônus	"0000"	"0000"	"0000"	Sem Ônus	GPES/ RAPD/ SESAU
3.7.2.2	Ampliar as Especialidades do Centro Especializado em Reabilitação - CER para habilitar nas quatro modalidades (Pendente: Visual e Auditiva) Necessário contratar 10 profissionais (1 Oftalmologista, 1 Otorrinolaringologista, 2 Terapeuta Ocupacional, 4 Fonoaudiólogos, 2 Psicólogos).	2	Nº de Habilitações Realizadas.	Número	CERO Habilitado nas 4 modalidades.	1015	R\$ 37.254,00	2234	0110	319011	R\$ 37.254,00	GPES/ Coordenadoria Técnica de Obras.
3.7.2.3	Monitorar e avaliar os Centros Especializados em Reabilitação da RCPD - Rede de Cuidados da Pessoa com Deficiência, por meio de formulário eletrônico.		Nº de Relatórios Realizados.	Número	Monitoramento Realizado.	"0000"	Sem Ônus	"0000"	"0000"	"0000"	Sem Ônus	GPES/ RAPD/ SESAU
OBJETIVO 3.8 - Promover Atenção Integral de Saúde nas Políticas Transversais.												
META 3.8.1 - Garantia Assistência nos Três Níveis de Atenção às Pessoas em Situação de Vulnerabilidade, por meio da criação de 01 plano de ação.							META ANUALIZADA: 01		INDICADOR DA META: Número de Planos de Ação para Atenção às Pessoas em Situação de Vulnerabilidade.			
ID	AÇÃO ANUAL	META ANUAL DA AÇÃO	INDICADOR DA AÇÃO	UNIDADE DE MEDIDA	PRODUTO ESPERADO	VINCULAÇÃO PPA 2020-2023	ORÇAMENTO		QDD 2020			ÁREA RESPONSÁVEL
							Previsão de Recursos (R\$)	Ação Orçamentária LOA 2020	FUNTE	ND	VALORES (R\$)	
3.8.1.1	Realizar Diagnóstico Situacional das Pessoas em Situação de Vulnerabilidade do Estado de Rondônia, através de visitas Técnicas no Barco.	1	Nº de Relatórios Realizados.	Número	Diagnóstico Situacional Realizado.	2087	FECOEP	2197	0117	339014	FECOEP	GPES/ RAPS/ SESAU
3.8.1.2	Elaborar Plano Estadual de Atenção à Saúde para as Populações contempladas pela política de Equidade: Rua, Negra, LGBTQI+, Ribeirinhos, Quilombola, Indígena, Floresta e Águas de Saúde do Estado (material gráfico sobre prevenção de agravos incluso)	1	Número de Planos de Atenção à Saúde elaborados	Número	Plano Elaborado.	2034	R\$ 2.706,80	4011	0110	339030	R\$ 2.706,80	GPES/ RAPS/ SESAU



3.8.1.3	Promover a implantação e acompanhar o Comitê da população Negra.	1	Nº de Comitê Instituído.	Número	Comitê implantado.	"0000"	Sem Ônus	"0000"	"0000"	"0000"	Sem Ônus	GPES/ RAPSV/ SESAU
3.8.1.4	Promover a implantação e acompanhar o Comitê da população LGBTQI+.	1	Nº de Comitê Instituído.	Número	Comitê implantado.	"0000"	Sem Ônus	"0000"	"0000"	"0000"	Sem Ônus	GPES/ RAPSV/ SESAU
3.8.1.5	Promover a implantação e acompanhar o Comitê da população Indígena.	1	Nº de Comitê Instituído.	Número	Comitê implantado.	"0000"	Sem Ônus	"0000"	"0000"	"0000"	Sem Ônus	GPES/ RAPSV/ SESAU
3.8.1.6	Elaborar um plano de ação para o fortalecimento da Vigilância em Saúde na Fronteira.	1	Nº de Relatórios Realizados.	Número	Plano de Ação Realizado.	"0000"	Sem Ônus	"0000"	"0000"	"0000"	Sem Ônus	GPES/ RAPSV/ SESAU
3.8.1.7	Capacitar em "Atenção a População Vulnerável" os profissionais das 2 regiões que atendem população vulneráveis (1 Enfermeiro de cada município) ATRAVÉS DA SEMANA INTEGRADA DA APS.	1	Nº de Capacitações Realizadas.	Número	Capacitação Realizada.	"0000"	Sem Ônus	"0000"	"0000"	"0000"	Sem Ônus	GPES/ RAPSV/ SESAU
3.8.1.8	Realizar Ação de Saúde no âmbito das Políticas voltadas a segmentos em situação de vulnerabilidade social (Povos indígenas, Ribeirinho e Quilombolas), através do Barco Walter Bártolo.	1	Nº de Relatórios Realizados.	Número	Ação Realizada.	2087	R\$ 3875,00 (FECOEP)	2197	0117	339014	R\$ 3875,00 (FECOEP)	GPES/ RAPSV/ SESAU
3.8.1.9	Ampliar especialidades do Barco WALTER BARTOLO (Ginecologia, Cardiologia, Oftalmologia, Ortopedia e Pediatria) 15,5 diárias	4	Nº de Especialidades ampliadas.	Número	Especialidades Ampliadas.	2087	R\$ 77.500,00 (FECOEP)	2197	0117	339014	R\$ 77.500,00 (FECOEP)	GPES/ RAPSV/ SESAU/ FECOEP
3.8.1.10	Viabilizar o funcionamento e deslocamento do Barco WALTER BARTOLO (Reserva orçamentária, manutenção, combustível e insumos).	1	Nº de viagens realizadas conforme programação.	Número	Viagens Programadas realizadas	2034	R\$ 400.000,00	4011	0110	339030	R\$ 400.000,00	GPES/ RAPSV/ SESAU

3.4 Diretriz 4 - Transversalização das Ações de Vigilância em Saúde

Quadro 5: DIRETRIZ 4 do PES 2020-2023 - Transversalização das Ações de Vigilância em Saúde

DIRETRIZ 4 - Transversalização das Ações de Vigilância em Saúde												
OBJETIVO 4.1 – Reduzir os Riscos e Agravos à Saúde da População, por meio das ações da Vigilância Epidemiológica, Ambiental em Saúde, Sanitária e Saúde do Trabalhador												
META 4.1.1 - Reduzir para 45 (ou 5% ao ano) os casos novos de sífilis congênita em menores de um ano.							META ANUALIZADA: 91		INDICADOR DA META: Número de casos novos de sífilis congênita em menores de um ano de idade			
ID	AÇÃO ANUAL	META ANUAL DA AÇÃO	INDICADOR DA AÇÃO	UNIDADE DE MEDIDA	PRODUTO ESPERADO	VINCULAÇÃO PPA 2020-2023	ORÇAMENTO		QDD 2020			ÁREA RESPONSÁVEL
							Previsão de Recursos (R\$)	Ação Orçamentária LOA 2020	FONTE	ND	VALORES (R\$)	
4.1.1.1	Seminário Estadual do Projeto de Resposta Rápida à Sífilis.	100% dos municípios	Realizar evento	Percentual	Profissionais capacitados	2023	R\$ 11.900,00	2263	0209	339039	R\$ 11.900,00	AGEVISA
META 4.1.2 - Aumentar para 206.941 (ou 15% ao ano) a realização de testes rápidos para HIV, Sífilis e hepatites B e C							META ANUALIZADA: 206.941		INDICADOR DA META: Número de testes rápidos para HIV, Sífilis e hepatites B e C realizados.			
ID	AÇÃO ANUAL	META ANUAL DA AÇÃO	INDICADOR DA AÇÃO	UNIDADE DE MEDIDA	PRODUTO ESPERADO	VINCULAÇÃO PPA 2020-2023	ORÇAMENTO		QDD 2020			ÁREA RESPONSÁVEL
							Previsão de Recursos (R\$)	Ação Orçamentária LOA 2020	FONTE	ND	VALORES (R\$)	
4.1.1.1	II Simpósio de Hepatites Virais de Rondônia.	100 participantes	Realizar evento	Número	Profissionais capacitados	2023	R\$ 11.900,00	2263	0209	339039	R\$ 11.900,00	GTVEP (AIDS / IST)
4.1.1.2	Campanha de Prevenção do Carnaval	01 campanha	Realizar Campanha	Número	Redução do Índice	2023	R\$ 5.500,00	2263	0209	339032	R\$ 5.500,00	AGEVISA - GTVEP (AIDS / IST)
4.1.2.3	Campanha Estadual de Prevenção do HIV/Aids e outras IST's (Teste Rápido e Preservativos nas 5 GRS, Materiais gráficos)	01 campanha	Número de Campanha realizada	Número	Redução do Índice	2023	R\$ 55.018,10	2263	0209	339032	R\$ 5.136,10	
										339014	R\$ 39.382,00	
										339032	R\$ 10.500,00	
4.1.2.4	Efetivar convênio com entidades da sociedade civil que atuam com Infecções Sexualmente Transmissíveis, HIV/Aids e Hepatites Virais,	Convênio efetivado	Realizar repasse financeiro	Número	Ampliar a promoção	2023	R\$ 180.000,00	2263	0209	335043	R\$ 180.000,00	
4.1.2.5	Assessorar tecnicamente os municípios nas ações de vigilância e prevenção das IST/AIDS/HV.	R\$ 60.000,00	Valor total com medicamentos	Número	Distribuição a população	2023	R\$ 60.000,00	2263	0209	339030	R\$ 60.000,00	
4.1.2.6	Campanha de prevenção Dia Mundial de Luta Contra as Hepatites Virais, mês de intensificação das ações de prevenção e diagnóstico das Hepatites	01 campanha	Realizar evento	Número	Profissionais capacitados	2023	R\$ 8.500,00	2263	0209	339039	R\$ 8.500,00	



	Virais.													
4.1.2.7	Capacitação em manejo clínico Sífilis, Hepatites B/C e HIV/Aids para áreas técnicas do PSF, Saúde da mulher, da criança e do adolescente	03 capacitações	Realizar capacitação	Número	Profissionais capacitados	2023	R\$ 28.158,00	2263	0209	339039	R\$ 28.158,00			
4.1.2.8	Capacitação EpiSUS Fundamental e correlatos.	01 capacitação	Realizar evento	Número	Profissionais capacitados	2023	R\$ 28.200,00	2263	0209	339039	R\$ 28.200,00			
4.1.2.9	Campanha de prevenção Dia Nacional de Combate a Sífilis	01 campanha	Realizar evento	Número	Assegura a meta	2023	R\$ 6.000,00	2263	0209	339039	R\$ 6.000,00			
4.1.2.10	Matriciamento das Ações estratégicas para redução do HIV/AIDS nas 5 GRS.	05 matriciamentos	Realizar Matriciamento	Número	Ampliação das ações de Vigilância	2023	R\$ 23.468,00	2263	0209	339014	R\$ 23.468,00			
4.1.2.11	Realizar 80% de testagem anti-HIV entre os casos novos de tuberculose.	80%	Proporção de exames anti-HIV realizados entre os casos novos de tuberculose.	Número	Pacientes com tuberculose com testagem anti-HIV realizada	2023	R\$ 16.088,00	2263	0209	339039 339033	R\$ 16.088,00		AGEVISA	
META 4.1.3. Reduzir a zero o número de casos novos de Aids em menores de 5 anos.							META ANUALIZADA: 01		INDICADOR DA META: Número de casos novos de Aids em menores de 5 anos					
ID	AÇÃO ANUAL	META ANUAL DA AÇÃO	INDICADOR DA AÇÃO	UNIDADE DE MEDIDA	PRODUTO ESPERADO	VINCULAÇÃO PPA 2020-2023	ORÇAMENTO		QDD 2020			ÁREA RESPONSÁVEL		
							Previsão de Recursos (R\$)	Ação Orçamentária LOA 2020	FONTE	ND	VALORES (R\$)			
4.1.3.1	Reunião de Coordenadores do SAE Estaduais e Municipais de IST, HIV/Aids e Hepatites Virais e Oficina de Monitoramento de Ações de Metas	30 participantes	Realizar evento	Número	Profissionais capacitados	2023	R\$ 5.175,00	2263	0209	339014	R\$ 5.175,00		AGEVISA - GTVEP (AIDS / IST)	
4.1.3.2	Eventos fora do Estado.	05 viagens	Capacitar servidores da AGEVISA	Número	Servidores capacitados	2023	R\$ 92.250,00	2635	0209	339014 339033	R\$ 92.250,00			
META 4.1.4 - Reduzir em 10% a incidência de doenças de transmissão vetorial							META ANUALIZADA: 10%		INDICADOR DA META: Proporção de doenças de transmissão vetorial					
ID	AÇÃO ANUAL	META ANUAL DA AÇÃO	INDICADOR DA AÇÃO	UNIDADE DE MEDIDA	PRODUTO ESPERADO	VINCULAÇÃO PPA 2020-2023	ORÇAMENTO		QDD 2020			ÁREA RESPONSÁVEL		
							Previsão de Recursos (R\$)	Ação Orçamentária LOA 2020	FONTE	ND	VALORES (R\$)			
4.1.4.1	Supervisão nas GRS's.	06 GRS	Realizar Supervisão	Número	Ampliação das ações de Vigilância	2023	R\$ 79.364,00	2263	0209	339014	R\$ 79.364,00		AGEVISA - GTVAM (Malária)	
4.1.4.2	Capacitação nas GRS's e dos servidores da AGEVISA	01 capacitação	Realizar evento	Número	Profissionais capacitados	2023	R\$ 61.910,50	2263	0209	339039	R\$ 61.910,50			

4.1.4.3	Aquisição de material de Distribuição Gratuita.	01 aquisição	Aquisição de material	Número	Ampliar a divulgação da AGEVISA	2023	R\$ 116.000,00	2263	0209	339032 339039	R\$ 116.000,00	
4.1.4.4	Realizar reuniões com equipe técnica para avaliação dos dados gerados após a realização do Levantamento do Índice Rápido do Aedes aegypti -LIRAs.	6	Número de reuniões	Número absoluto	Monitoramento e avaliação de dados para redução dos casos de dengue, ZIKA e chikungunya	2084	R\$ 1.008,00	1118	0110	339030	R\$ 1.354,00	I GRS Ji-Paraná, II GRS de Cacoal, IV GRS de Ariquemes e AGEVISA
4.1.4.5	Realizar reuniões com equipe técnica dos municípios da Região Central e Vale do Guaporé, Região do Café, Vale do Jamari, para avaliação dos dados de registro de Malária.	2	Número de reuniões	Número absoluto	Fortalecimento das Ações de controle da malária na região	2084	R\$ 565,00	1118	0110	339030	R\$ 911,00	I GRS Ji-Paraná, II GRS de Cacoal, IV GRS de Ariquemes e AGEVISA
META 4.1.5 - Aumentar para no mínimo 90% a cura dos casos novos de hanseníase diagnosticados nos anos da coorte.							META ANUALIZADA: 90%		INDICADOR DA META: Proporção de casos novos de hanseníase diagnosticados nos anos da coorte.			
ID	AÇÃO ANUAL	META ANUAL DA AÇÃO	INDICADOR DA AÇÃO	UNIDADE DE MEDIDA	PRODUTO ESPERADO	VINCULAÇÃO PPA 2020-2023	ORÇAMENTO		QDD 2020			ÁREA RESPONSÁVEL
							Previsão de Recursos (R\$)	Ação Orçamentária LOA 2020	FONTE	ND	VALORES (R\$)	
4.1.5.1	Apoio e Matriciamento nas Ações de Controle da Hanseníase nas GRS.	Municípios prioritários	Realizar matriciamento	Número	Ampliação das ações de Vigilância	2023	R\$ 35.300,00	2263	0209	339014	R\$ 35.300,00	AGEVISA - GTVEP (Hanseníase)
4.1.5.2	Mutirão de atendimento em Hanseníase.	01 mutirão	Realizar mutirão	Número	Redução do índice	2023	R\$ 11.700,00	2263	0209	339014	R\$ 11.700,00	
4.1.5.3	Capacitação em Noções Básicas em Hanseníase para equipes da ESF dos distritos rural e ribeirinho do município de PVH; para profissionais de saúde do Sistema Prisional.	03 capacitações	Realizar evento	Número	Profissionais capacitados	2023	R\$ 46.719,00	2263	0209	339039 339014 339030	R\$ 46.719,00	
4.1.5.4	V Encontro Estadual dos Grupos de Autocuidado em Hanseníase.	70 participantes	Realizar evento	Número	Profissionais capacitados	2023	R\$ 21.276,00	2263	0209	339039	R\$ 21.276,00	
META 4.1.6 - Aumentar para 80% a proporção de examinados entre os contatos registrados de casos novos de hanseníase diagnosticados nos anos da coorte.							META ANUALIZADA: 80%		INDICADOR DA META: Proporção de doenças de transmissão vetorial de examinados entre os contatos registrados de casos novos de hanseníase diagnosticados nos anos da coorte.			
ID	AÇÃO ANUAL	META ANUAL DA AÇÃO	INDICADOR DA AÇÃO	UNIDADE DE MEDIDA	PRODUTO ESPERADO	VINCULAÇÃO PPA 2020-2023	ORÇAMENTO		QDD 2020			ÁREA RESPONSÁVEL
							Previsão de Recursos (R\$)	Ação Orçamentária LOA 2020	FONTE	ND	VALORES (R\$)	
4.1.6.1	Oficinas de Cirurgia em Hanseníase e	03 oficinas	Realizar evento	Número	Profissionais capacitados	2023	R\$ 80.818,50	2263	0209	339039 339036	R\$ 80.818,50	AGEVISA - GTVEP (Hanseníase)



	Reabilitação Sócio Econômica para GAC.												
4.1.6.2	Capacitar servidores da AGEVISA (Eventos fora do Estado)	04 técnicos capacitados	Capacitar servidores da AGEVISA	Número	Servidores capacitados	2023	R\$ 24.600,00	2263	0209	339014 339033 339039	R\$ 24.600,00		
4.1.6.3	Capacitação em SINAN/NET para Hanseníase.	30 participantes	Realizar evento	Número	Profissionais capacitados	2023	R\$ 23.776,00	2263	0209	339039 339036	R\$ 23.776,00		
4.1.6.4	Capacitação estadual em PIR Hanseníase.	20 participantes	Realizar evento	Número	Profissionais capacitados	2023	R\$ 19.813,00	2263	0209	339039 339030	R\$ 19.813,00		
META 4.1.7 - Aumentar para no mínimo 85% a cura de casos novos de tuberculose pulmonar com comprovação laboratorial.							META ANUALIZADA: 85%		INDICADOR DA META: Proporção de cura dos casos novos de tuberculose pulmonar com comprovação laboratorial.				
ID	AÇÃO ANUAL	META ANUAL DA AÇÃO	INDICADOR DA AÇÃO	UNIDADE DE MEDIDA	PRODUTO ESPERADO	VINCULAÇÃO PPA 2020-2023	ORÇAMENTO		QDD 2020			ÁREA RESPONSÁVEL	
							Previsão de Recursos (R\$)	Ação Orçamentária LOA 2020	FONTE	ND	VALORES (R\$)		
4.1.7.1	Campanha Dia Mundial de Combate à Tuberculose.	01 campanha	Realizar Campanha	Número	Redução do Índice	2023	R\$ 18.000,00	2263	0209	339039	R\$ 18.000,00	AGEVISA - GTVEP (Tuberculose)	
4.1.7.2	Capacitar servidores da AGEVISA (Eventos fora do Estado)	01 técnico	Capacitar servidores da AGEVISA	Número	Servidores capacitados	2023	R\$ 6.150,00	2635	0209	339014 339033 339039	R\$ 6.150,00		
4.1.7.3	Campanha de Tuberculose.	01 campanha	Realizar Campanha	Número	Redução do Índice	2023	R\$ 7.000,00	2263	0209	339039	R\$ 7.000,00		
META 4.1.8 - Examinar, no mínimo, 85% dos contatos de casos novos de tuberculose pulmonar com comprovação laboratorial.							META ANUALIZADA: 85%		INDICADOR DA META: Proporção de contatos examinados de casos novos de tuberculose pulmonar com comprovação laboratorial.				
ID	AÇÃO ANUAL	META ANUAL DA AÇÃO	INDICADOR DA AÇÃO	UNIDADE DE MEDIDA	PRODUTO ESPERADO	VINCULAÇÃO PPA 2020-2023	ORÇAMENTO		QDD 2020			ÁREA RESPONSÁVEL	
							Previsão de Recursos (R\$)	Ação Orçamentária LOA 2020	FONTE	ND	VALORES (R\$)		
4.1.8.1	Capacitação em Noções Básicas em Tuberculose para profissionais de saúde	120 participantes	Realizar evento	Número	Servidores capacitados	2023	R\$ 27.948,00	2263	0209	339039 339033	R\$ 27.948,00	AGEVISA - GTVEP (Tuberculose)	
4.1.8.2	Capacitação em Técnicas de aplicação e leitura da Prova Tuberculínica - DERIVADO PROTÉICO TUBERCULÍNICO- PPD para profissionais de saúde	30 participantes	Realizar evento	Número	Servidores capacitados	2023	R\$ 30.910,00	2263	0209	339039 339033	R\$ 30.910,00		
4.1.8.3	Capacitação em Baciloscopia para a Tuberculose	15 pessoas	Realizar evento	Número	Servidores capacitados	2023	R\$ 8.529,00	2263	0209	339039	R\$ 8.529,00		

META 4.1.9 - Aumentar, no mínimo, 70% dos municípios a cobertura vacinal preconizada nas quatro vacinas selecionadas							META ANUALIZADA: 70%		INDICADOR DA META: Proporção de municípios com cobertura vacinal nas quatro vacinas preconizadas para menores de 2 anos de idade.			
ID	AÇÃO ANUAL	META ANUAL DA AÇÃO	INDICADOR DA AÇÃO	UNIDADE DE MEDIDA	PRODUTO ESPERADO	VINCULAÇÃO PPA 2020-2023	ORÇAMENTO		QDD 2020			ÁREA RESPONSÁVEL
							Previsão de Recursos (R\$)	Ação Orçamentária LOA 2020	FONTE	ND	VALORES (R\$)	
4.1.9.1	Executar o Plano Estadual de distribuição de Imunobiológicos, seringas e insumos nas GRS.	Municípios prioritários	Entrega de Material	Número	Ampliação das ações de Vigilância	2023	R\$ 349.945,00	2263	0209	339014	R\$ 349.945,00	AGEVISA - GTVEP (Imunização)
4.1.9.2	Realizar ações em cobertura vacinal em Rondônia, contemplando eventos e capacitações e aquisições de materiais e manutenção de equipamentos	8	Número de eventos e capacitações acerca de cobertura vacinal (Meta: 6 eventos fora do estado e 2 capacitacoes)	Número	Profissionais capacitados	2023	R\$ 724.175,00	2635	0209	339014 339039	R\$ 54.400,00	
								2263	0209	339039	R\$ 309.775,00	
								2263	0209	339030	R\$ 360.000,00	
4.1.9.3	Reunião CIB, CIR, Conferências, Reunião fronteira e outros	03 Eventos	Participação em Reuniões	Número	Ampliação das ações de Vigilância	2023	R\$ 8.250,00	2263	0209	339014	R\$ 8.250,00	
4.1.9.4	Realizar duas reuniões com Coordenadores da Atenção Primária à Saúde e Vigilância em Saúde para discussão e alinhamento das campanhas de vacinação.	2	Nº de reuniões realizadas	Número absoluto	Fortalecimento das ações de imunizações	2084	R\$ 146,00	1118	0110	339030	R\$ 146,00	I GRS de Ji-Paraná e AGEVISA
4.1.9.5	Realizar apresentação quadrimestral das coberturas vacinais dos municípios das Regiões Central, Vale do Guaporé, Café e Vale do Jamari na reunião da Comissão Intergestores Regional - CIR	3	Número apresentações	Número absoluto	Fortalecimento das ações de imunizações	"0000"	Sem Ônus	"0000"	"0000"	"0000"	Sem Ônus	I GRS de Ji-Paraná, II GRS de Cacoal, e IV GRS de Ariquemes e AGEVISA
4.1.9.6	Realizar a entrega de imunobiológicos nos municípios da Região de Saúde Central e Vale do Guaporé	12	Nº de viagens	Número absoluto	Garantir os imunobiológicos aos usuários	2084	R\$ 7.500,00	1118	0110	339014	R\$ 7.500,00	I GRS de Ji-Paraná e AGEVISA
							R\$7.500,00 (superávit)	1118	superávit	339014	R\$7.500,00 (superávit)	
4.1.9.7	Realizar Capacitação em Sala de Vacina	1	Número de Capacitação	Número absoluto	Fortalecimento das ações de imunizações	2084	R\$ 400,00	1118	0110	339030	R\$ 400,00	I GRS de Ji-Paraná e AGEVISA
4.1.9.8	Realizar a entrega de imunobiológicos nos municípios da Região de	12	Nº de viagens	Número	Garantir os imunobiológicos aos usuários	2084	R\$ 15.000,00	1118	0110	339014	R\$ 15.000,00	II GRS de Cacoal e AGEVISA



	Saúde do Café											
4.1.9.9	Realizar Capacitação em Sala de Vacina	1	Nº de Capacitação Realizadas.	Número	Fortalecimento das ações de imunizações	2084	R\$ 365,00	1118	0110	339030	R\$ 365,00	II GRS de Cacoal e AGEVISA
4.1.9.10	Implantar Rede de Frio Regional Vale do Jamari para fazer recebimento, distribuição, controle e monitoramento dos imunobiológicos da Região Vale do Jamari	1	Nº de Rede Implantadas.	Número	Garantir os imunobiológicos aos usuários e fortalecer as ações de imunizações	2084	R\$ 20.000,00	1118	0110	339030	R\$ 20.000,00	IV GRS de Ariquemes, AGEVISA, GAB
4.1.9.11	Realizar monitoramento quadrimestral das coberturas vacinais em crianças menores de 2 anos.	3	Nº de monitoramento realizado.	Percentual	Fortalecimento das ações de imunizações	"0000"	Sem Ônus	"0000"	"0000"	"0000"	Sem Ônus	IV GRS de Ariquemes e AGEVISA
4.1.9.12	Monitorar mensalmente o SI-PNI através de Formulário Eletrônico/SISTEMAS.	12	Nº de Relatórios realizados.	Número Absoluto	Fortalecimento das ações de imunizações	"0000"	Sem Ônus	"0000"	"0000"	"0000"	Sem Ônus	VI GRS de Porto Velho SESAU
4.1.9.13	Monitorar e Avaliar semestralmente os SI-PNI através de visitas técnicas.	1	Nº de Relatórios realizados.	Número Absoluto	Fortalecimento das ações de imunizações	2084	R\$ 5.625,00	1118	0110	339014	R\$ 5.625,00	VI GRS de Porto Velho SESAU
META 4.1.10 - Examinar 10% da população de escolares do 1º ao 5º ano, da rede pública de ensino, em municípios prioritários, para busca ativa de tracoma. Inserir no plano							META ANUALIZADA: 10%		INDICADOR DA META: Percentual da população de escolares da rede pública examinados para o tracoma nos municípios prioritários.			
ID	AÇÃO ANUAL	META ANUAL DA AÇÃO	INDICADOR DA AÇÃO	UNIDADE DE MEDIDA	PRODUTO ESPERADO	VINCULAÇÃO PPA 2020-2023	ORÇAMENTO		QDD 2020			ÁREA RESPONSÁVEL
							Previsão de Recursos (R\$)	Ação Orçamentária LOA 2020	FONTE	ND	VALORES (R\$)	
4.1.10.1	Realizar Supervisão nas GRS.	Municípios prioritários	Realizar Supervisão	Número	Ampliação das ações de Vigilância	2023	R\$ 22.650,00	2263	0209	339014	R\$ 22.650,00	AGEVISA - GTVEP (Tracoma)
4.1.10.2	Realizar Capacitação nas Ações de Vigilância Epidemiológica e Controle do Tracoma nas GRS.	48 participantes	Realizar evento	Número	Profissionais capacitados	2023	R\$ 31.390,00	2263	0209	339039 339014	R\$ 31.390,00	
4.1.10.3	Campanha Nacional do Tracoma nas GRS.	Municípios prioritários	Realizar Campanha	Número	Redução do Índice	2023	R\$ 11.725,00	2263	0209	339014	R\$ 11.725,00	
4.1.10.4	Eventos fora do Estado.	02 eventos	Capacitar servidores da AGEVISA	Número	Servidores capacitados	2023	R\$ 5.250,00	2635	0209	339014 339033	R\$ 5.250,00	
4.1.10.5	Monitoramento e controle dos casos positivos de Tracoma diagnosticados na Campanha Nacional de 2018 nas GRS.	Municípios prioritários	Realizar monitoramento	Número	Ampliação das ações de Vigilância	2023	R\$ 6.075,00	2263	0209	339014	R\$ 6.075,00	

4.1.10.6	Realizar o transporte da bala de nitrogênio líquido com coleta de aspirado de orofaringe para o diagnóstico da influenza.	01 ação	Realizar transporte	Número	Ampliação das ações de Vigilância	2023	R\$ 27.729,60	2263	0209	339014	R\$ 27.729,60	AGEVISA	
META 4.1.11 - Alcance de 80% de cobertura vacinal na campanha nacional de Vacinação Antirrábica Canina							META ANUALIZADA: 80%		INDICADOR DA META: Proporção de cães vacinados na campanha de vacinação antirrábica canina (Raiva).				
ID	AÇÃO ANUAL	META ANUAL DA AÇÃO	INDICADOR DA AÇÃO	UNIDADE DE MEDIDA	PRODUTO ESPERADO	VINCULAÇÃO PPA 2020-2023	ORÇAMENTO		QDD 2020			ÁREA RESPONSÁVEL	
							Previsão de Recursos (R\$)	Ação Orçamentária LOA 2020	FONTE	ND	VALORES (R\$)		
4.1.11.1	Visita técnica de apoio na ação integrada na execução da campanha de vacinação antirrábica - CANDEIAS DO JAMARI.	01 visita	Apoiar Municípios	Número	Ampliação das ações de Vigilância	2023	R\$ 5.900,00	2263	0209	339014	R\$ 5.900,00	AGEVISA - GTVAM (Raiva)	
4.1.11.2	Supervisões nas GRS's.	06 GRS	Realizar Supervisão	Número	Ampliação das ações de Vigilância	2023	R\$ 27.962,14	2263	0209	339014	R\$ 27.962,14		
4.1.11.3	Eventos inusitados.	01 ação	Apoiar Municípios	Número	Ampliação das ações de Vigilância	2023	R\$ 5.200,00	2263	0209	339014	R\$ 5.200,00		
4.1.11.4	Ações integradas: evento em Guajará Mirim.	01 ação	Realizar ação integrada	Número	Ampliação das ações de Vigilância	2023	R\$ 9.896,00	2263	0209	339014	R\$ 9.896,00		
4.1.11.5	Aquisição de material de consumo.	01 aquisição	Aquisição de material	Número	O bom andamento das atividades do setor	2023	R\$ 148.825,00	2263	0209	339030	R\$ 148.825,00		
4.1.11.6	Aquisição de material gráfico.	01 aquisição	Aquisição de material	Número	Ampliar a divulgação da AGEVISA	2023	R\$ 9.500,00	2263	0209	339032	R\$ 9.500,00		
4.1.11.7	Realizar reuniões regionalizadas por ocasião da pré-campanha de vacinação antirrábica canina e felina e na avaliação de resultados pós-campanha com equipe técnica dos municípios da Região Central e vale do Guaporé	2	Número de reuniões	Número absoluto	Fortalecimento das ações de controle da raiva (canina e felina) na região	2084	R\$ 146,00	1118	0110	339030	R\$ 146,00	I GRS de Ji-Paraná e AGEVISA	
4.1.11.8	Realizar visita técnica para monitoramento dos	17	Número de visitas técnicas por	Número absoluto	Fortalecimento das ações de	2084	R\$ 12.250,00	1118	0110	339014	R\$ 12.250,00	I GRS de Ji-Paraná e AGEVISA	



	programas que compõem a vigilância em Saúde ambiental nos municípios da Região Central e Vale do Guaporé		município		controle da raiva (canina e felina) na região		R\$17.500,00 (superávit)	1118	superávit	339014	R\$17.500,00 (superávit)	
4.1.11.9	Realizar reuniões regionalizadas por ocasião da pré-campanha de vacinação antirrábica canina e felina e na avaliação de resultados pós-campanha com equipe técnica dos municípios da Região do Café.	Duas reuniões	Número de reuniões	Número absoluto	Fortalecimento das ações de controle da raiva (canina e felina) na região	2084	R\$ 146,00	1118	0110	339030	R\$ 146,00	II GRS de Cacoal e AGEVISA
4.1.11.10	Realizar Monitoramento dos programas que compõem a vigilância em Saúde ambiental nos municípios da Região do Café através de visitas técnicas.	Duas visitas a cada município (12)	Número de visitas técnicas	Número absoluto	Fortalecimento das ações da vigilância em saúde	2084	R\$ 4.500,00	1118	0110	339014	R\$ 4.500,00	II GRS de Cacoal e AGEVISA
4.1.11.11	Realizar reuniões regionalizadas por ocasião da pré-campanha de vacinação antirrábica canina e felina e na avaliação de resultados pós-campanha com equipe técnica dos municípios da Vale do Jamari.	2	Número de reuniões	Número absoluto	Fortalecimento das ações de controle da raiva (canina e felina) na região	2084	R\$ 200,00	1118	0110	339030	R\$ 200,00	IV GRS de Ariquemes e AGEVISA
4.1.11.12	Realizar 2 visitas técnicas para monitoramento dos programas que compõem a vigilância em Saúde ambiental em cada municípios da Região Vale do Jamari.	16	Número de visitas técnicas	Número absoluto	Fortalecimento das ações da vigilância em saúde	2084	R\$ 2.000,00	1118	0110	339014	R\$ 2.000,00	IV GRS de Ariquemes e AGEVISA
							R\$4.000,00 (superávit)	1118	superávit	339014	R\$4.000,00 (superávit)	
4.1.11.13	Distribuição de insumos estratégicos.	01 ação	Distribuição de Material	Número	Ampliação das ações de Vigilância	2023	R\$ 2.130,00	2263	0209	339014	R\$ 2.130,00	AGEVISA
4.1.11.14	Capacitações nas GRS's.	02 capacitações	Realizar evento	Número	Profissionais capacitados	2023	R\$ 96.011,88	2263	0209	339039	R\$ 96.011,88	
4.1.11.15	Aquisição de material de consumo.	01 aquisição	Aquisição de material	Número	O bom andamento das atividades do setor	2023	R\$ 69.320,00	2263	0209	339030	R\$ 69.320,00	
4.1.11.16	Aquisição de material gráfico.	01 aquisição	Aquisição de material	Número	Ampliar a divulgação da AGEVISA	2023	R\$ 15.460,00	2263	0209	339032	R\$ 15.460,00	

4.1.11.17	Reparos em Equipamentos	01 aquisição	Realizar reparos	Número	O bom andamento das atividades do setor	2023	R\$ 103.902,08	2263	0209	339039	R\$ 103.902,08		
4.1.11.18	Eventos fora do Estado	01 Evento	Capacitar servidores da AGEVISA	Número	Servidores capacitados	2023	R\$ 5.200,00	2635	0209	339014 339033 339039	R\$ 5.200,00		
META 4.1.12 – Ampliar em 5% a proporção de análises realizadas em amostras de água para consumo humano, quanto aos parâmetros coliformes totais, cloro residual livre e turbidez ao final do quadriênio.							META ANUALIZADA: 65,5%		INDICADOR DA META: Proporção de análises realizadas em amostras de água para consumo humano, quanto aos parâmetros coliformes totais, cloro residual livre e turbidez.				
ID	AÇÃO ANUAL	META ANUAL DA AÇÃO	INDICADOR DA AÇÃO	UNIDADE DE MEDIDA	PRODUTO ESPERADO	VINCULAÇÃO PPA 2020-2023	ORÇAMENTO		QDD 2020			ÁREA RESPONSÁVEL	
							Previsão de Recursos (R\$)	Ação Orçamentária LOA 2020	FONTE	ND	VALORES (R\$)		
4.1.12.1	Aquisição de material de consumo.	01 aquisição	Aquisição de material	Número	Ampliar a divulgação da AGEVISA	2023	R\$ 42.000,00	2263	0209	339030	R\$ 42.000,00	AGEVISA - GTVAM (VigiAgua)	
4.1.12.2	Ação conjunta com FUNASA nas GRS's.	01 ação	Realizar ação integrada	Número	Ampliação das ações de Vigilância	2023	R\$ 8.322,43	2263	0209	339014	R\$ 8.322,43		
4.1.12.3	Supervisão nas GRS's.	06 GRS	Realizar Supervisão	Número	Ampliação das ações de Vigilância	2023	R\$ 22.750,86	2263	0209	339014	R\$ 22.750,86		
4.1.12.4	Aquisição de material gráfico.	01 aquisição	Aquisição de material	Número	Ampliar a divulgação da AGEVISA	2023	R\$ 4.000,00	2263	0209	339032	R\$ 4.000,00		
META 4.1.13 – Alcançar o percentual de 100% de municípios realizando, no mínimo, 06 ações de vigilância sanitária, consideradas necessárias.							META ANUALIZADA: 72%		INDICADOR DA META: Percentual de municípios que realizam no mínimo seis grupos de ações de Vigilância Sanitárias consideradas necessárias a todos os municípios no ano				
ID	AÇÃO ANUAL	META ANUAL DA AÇÃO	INDICADOR DA AÇÃO	UNIDADE DE MEDIDA	PRODUTO ESPERADO	VINCULAÇÃO PPA 2020-2023	ORÇAMENTO		QDD 2020			ÁREA RESPONSÁVEL	
							Previsão de Recursos (R\$)	Ação Orçamentária LOA 2020	FONTE	ND	VALORES (R\$)		
4.1.13.1	Aquisição de materiais de distribuição gratuita.	01 aquisição	Aquisição de material	Número	Ampliar a divulgação da AGEVISA	2023	R\$ 10.082,50	2263	0207	339032	R\$ 10.082,50	AGEVISA - GTVISA (Alimentos)	
4.1.13.2	Encontro Estadual PRAISSAN.	01 ação	Realizar evento	Número	Profissionais capacitados	2023	R\$ 12.300,00	2263	0209	339014	R\$ 12.300,00		
4.1.13.3	Capacitações nas GRS's.	01 capacitação	Realizar evento	Número	Profissionais capacitados	2023	R\$ 3.146,64	2263	0207	339014	R\$ 3.146,64	AGEVISA - GTVISA (Sangue)	
4.1.13.4	Monitorar as notificações relacionadas a Hemovigilância no sistema NOTIVISA.	Monitorar 80% das notificações	Realizar monitoramento	Percentual	Ampliação das ações de Vigilância	2023	R\$ -	2263	0	0	R\$ -		
4.1.13.5	Capacitação nas GRS's.	01 capacitação	Realizar evento	Número	Profissionais capacitados	2023	R\$ 3.775,20	2263	0209	339014	R\$ 3.775,20	AGEVISA - GTVISA (Medicamentos)	
4.1.13.6	Oficina de Pactuação SISFACTO.	02 ações	Realizar evento	Número	Profissionais capacitados	2023	R\$ 9.460,32	2263	0209	339039	R\$ 9.460,32	AGEVISA - GTVISA (Descentralização)	
4.1.13.7	Implantar o sistema	01 implantação	Realizar	Número	Facilidade de	2023	R\$ 42.360,00	2263	0209	339039	R\$ 42.360,00		

ID	AÇÃO ANUAL	META ANUAL DA AÇÃO	INDICADOR DA AÇÃO	UNIDADE DE MEDIDA	PRODUTO ESPERADO	VINCULAÇÃO PPA 2020-2023	ORÇAMENTO	Ação Orçamentária LOA 2020	QDD 2020	ÁREA RESPONSÁVEL		
							Previsão de Recursos (R\$)	Fonte	ND	VALORES (R\$)		
4.1.13.8	Reunião de Lançamento e Implantação do Educavisa.	01 ação	Realizar Evento	Número	Ampliação das ações de Vigilância	2023	R\$ 10.500,00	2263	0207	339039	R\$ 10.500,00	
META 4.1.14 – Implantar/implementar o Serviço de Verificação do Óbito - SVO no Estado. Meta e ação invertidos. Avaliar inclusão no Plano.							META ANUALIZADA: 1		INDICADOR DA META: Estruturação do Serviço de Verificação do Óbito e Causa Mortis – SVO			
4.1.14.1	Construção do SVO	01 Construção	Realizar construção do SVO	Número	Construção da SVO	1015	R\$ 2.000.000,00	2234	0110	449051	R\$ 2.000.000,00	AGEVISA - AGEVISA (SVO)
OBJETIVO 4.2 – Analisar a Situação de Saúde para Organização de Serviços no Atendimento à Situações Inusitadas (surto, epidemias, desastres, eventos de massa e QBRN – artefato químico, biológico, radiológico e nuclear).												
META 4.2.1 - 01 Plano de Contingência e Protocolo de Atuação para o Enfrentamento e Resposta a Cada Emergência em Saúde Pública.							META ANUALIZADA: 1		INDICADOR DA META: Razão de Planos de Contingência Criados para Enfrentamento de Emergências em Saúde Pública.			
ID	AÇÃO ANUAL	META ANUAL DA AÇÃO	INDICADOR DA AÇÃO	UNIDADE DE MEDIDA	PRODUTO ESPERADO	VINCULAÇÃO PPA 2020-2023	ORÇAMENTO	Ação Orçamentária LOA 2020	QDD 2020	ÁREA RESPONSÁVEL		
							Previsão de Recursos (R\$)	Fonte	ND	VALORES (R\$)		
4.2.1.1	Elaborar o Plano de Contingência e Protocolo de Atuação para o Enfrentamento e Resposta a Cada Emergência em Saúde Pública	1	Número de plano construídos	Número	Ações de enfrentamento à emergências organizadas	"0000"	Sem Ônus	"0000"	"0000"	"0000"	Sem Ônus	
4.2.1.2	Supervisões nas GRS's.	06 GRS	Realizar Supervisão	Número	Ampliação das ações de Vigilância	2023	R\$ 8.250,00	2263	0209	339014	R\$ 8.250,00	AGEVISA - GTVAM (Vigidesastres)
4.2.1.3	Aquisição de material gráfico.	01 aquisição	Aquisição de material	Número	Ampliar a divulgação da AGEVISA	2023	R\$ 7.500,00	2263	0209	339032	R\$ 7.500,00	
4.2.1.3	Ampliar a disponibilidade de leitos para internação de pacientes com sintomas de COVID-19	0	Número de vezes em que chegou-se a 100% de ocupação de leitos		Assistência integral às pessoas que necessitam de internação por COVID-19	2034	R\$ 323.394.566,95	2442	0213	459061	R\$ 12.000.000,00	ASTEC/CAIS/CEAF/GAD/CRECSS
								2442	0100	339039	R\$ 23.000.000,00	
								2442	0209	339039	R\$ 30.110.179,84	
								2442	0209	339030	R\$ 10.627.765,41	
								2442	0100	339030	R\$ 152.508.500,00	
								2442	0100	335041	R\$ 10.000.000,00	
								2442	0209	335041	R\$ 140.630,02	

								2442	0100	449052	R\$ 10.625.936,46	
						1015	R\$ 29.364.238,48	2234	0110	319011	R\$ 29.364.238,48	
4.2.1.5	Testagem da população rondoniense para a presença do novo Coronavírus (Sars-Cov-2)	42	Razão de testes para população por 1.000 habitantes	Razão	Monitoramento dos casos do novo Coronavírus em Rondônia	2034	R\$ 18.258.000,00	2442	0110	339030	R\$ 18.050.000,00	CAIS/GPES
								2242	0110	339014	R\$ 208.000,00	
4.2.1.6	Repasse de Recursos financeiros e Insumos aos Municípios para enfrentamento da Pandemia do novo Coronavírus (Sars-Cov-2)	100%	Percentual de Municípios contemplados com recursos financeiros e insumos.	Moeda	Fortalecimento do combate a pandemia de Coronavírus a nível municipal	2034	R\$ 13.715.984,00	2442	0209	334141	R\$ 3.715.984,00	CFES e CPOP
								2442	0300	339030	R\$ 10.000.000,00	
4.2.1.7	Realização de Ações regionalizadas nos Municípios do Estado de Rondônia com a finalidade de enfrentamento da Pandemia do novo Coronavírus.	8	Número de Forças Tarefas criadas no combate ao novo Coronavírus	Número	Efetivação das ações a nível municipal para combate a pandemia de Coronavírus	2034	R\$ 32.771.725,00	2442	0110	339014	R\$ 180.000,00	CAIS, CPOP e COSAD
								Emenda	0300	339030	R\$ 30.991.725,00	
								2442	0110	339052	R\$ 1.600.000,00	
4.2.1.8	Atendimento ao servidor estadual acometido de COVID-19 (SAMD, POC e Unidades de Saúde)	50%	Percentual de Servidores atendidos/tratados para COVID-19	Percentual	Zelar pelo bem estar dos servidores	1015	R\$ 551.091,04	2234	0110	319011	R\$ 551.091,04	GPES e Unidades de Saúde
						2034	R\$ 6.154,85	2468	0100	449052	R\$ 3.804,85	
								2442	0300	339030	R\$ 2.350,00	

OBJETIVO 4.3 – Implementar a cultura em Saúde do Trabalhador através de ações de prevenção, proteção, e promoção na rede SUS.

META 4.3.1 - Realizar ações intra e interinstitucionais de Atenção à Saúde do Trabalhador.

META ANUALIZADA: 48

INDICADOR DA META: Número de ações realizadas em Saúde do Trabalhador.

ID	AÇÃO ANUAL	META ANUAL DA AÇÃO	INDICADOR DA AÇÃO	UNIDADE DE MEDIDA	PRODUTO ESPERADO	VINCULAÇÃO PPA 2020-2023	ORÇAMENTO		QDD 2020			ÁREA RESPONSÁVEL
							Previsão de Recursos (R\$)	Ação Orçamentária LOA 2020	FONTE	ND	VALORES (R\$)	
4.3.1.1	Efetuar campanhas, e eventos em Saúde do Trabalhador - ST.	6	Número de campanhas e capacitações realizadas	Número	Executar ações e capacitações em Saúde do Trabalhador	2034	R\$ 139.000,00	4011	0209	339033	R\$ 139.000,00	CEREST
4.3.1.2	Participar de cursos, oficinas, seminários, congressos e visitas técnicas fora do Estado.	13	Número de profissionais qualificados para o SUS	Número	Qualificar profissionais para o SUS	2034	R\$ 89.800,00	4011	0209	339033	R\$ 40.000,00	CEREST
										339014	R\$ 49.800,00	
4.3.1.3	Apoiar tecnicamente a ampliação da RENAST na habilitação de novos CEREST e monitorar os NUSATs.	7	Número de CEREST Regionais habilitados nas Regiões de Saúde.	Número	Qualificar profissionais para o SUS	2034	R\$ 22.000,00	4011	0209	339014	R\$ 22.000,00	CEREST
4.3.1.4	Pactuar as unidades	5	Número de	Número	Qualificar	2034	R\$ 27.500,00	4011	0209	339014	R\$ 27.500,00	CEREST



	sentinelas regionalizadas.		pactuação por região de saúde		profissionais para o SUS							
4.3.1.5	Monitorar o indicador 23 (SISPACTO).	11	Monitorar as notificações via SINAN	Número	Executar ações de Saúde do Trabalhador	2034	Sem ônus	4011	0209	"0000"	Sem ônus	CEREST
4.3.1.6	Realizar ações de VISAT integradas em conjunto com outras instituições.	5	Número de ações de VISAT realizadas	Número	Executar ações de VISAT	2034	R\$ 69.700,00	4011	0209	339014	R\$ 69.700,00	CEREST
4.3.1.7	Realizar capacitações, reuniões técnicas em ST e fortalecer as ações dos NUSAT nas regiões de Saúde no Estado.	12	Número de reuniões realizadas	Número	Executar ações em Saúde do Trabalhador	2034	R\$ 132.000,00	4011	0209	339014	R\$ 132.000,00	CEREST

Legenda:

Ações Extraordinárias

3.5 Diretriz 5 - Aperfeiçoamento da Capacidade Institucional da SES

Quadro 6: DIRETRIZ 5 do PES 2020-2023 - Aperfeiçoamento da Capacidade Institucional da SES

DIRETRIZ 5 - Aperfeiçoamento da Capacidade Institucional da SES												
OBJETIVO 5.1 – Alinhar Planejamento de Saúde com Planejamento Governamental.												
META 5.1.1 - Implantação de 01 Comitê Interinstitucional de Planejamento							META ANUALIZADA: 01		INDICADOR DA META: Número de Comitê Interinstitucional de Planejamento.			
ID	AÇÃO ANUAL	META ANUAL DA AÇÃO	INDICADOR DA AÇÃO	UNIDADE DE MEDIDA	PRODUTO ESPERADO	VINCULAÇÃO PPA 2020-2023	ORÇAMENTO		QDD 2020			ÁREA RESPONSÁVEL
							Previsão de Recursos (R\$)	Ação Orçamentária a LOA 2020	FONTE	ND	VALORES (R\$)	
5.1.1.1	Implantar uma Sala de Situação de monitoramento dos indicadores prioritários do Plano Estadual de Saúde (PES) com 11 encontros	11	Número de encontros dos membros da sala de situação realizadas	Número	Monitoramento dos Indicadores do PES	"0000"	Sem ônus	"0000"	"0000"	"0000"	Sem ônus	ASTEC
5.1.1.2	Implantar o Colegiado Gestor de monitoramento dos indicadores prioritários do Plano Estadual de Saúde (PES) com encontros trimestrais	4	Número de encontros dos membros da sala de situação realizadas	Número	Monitoramento dos Indicadores do PES	1015	R\$ 39.000,00	2087	0110	339014	R\$ 39.000,00	I GRS/Ji-Paraná - Grupo Condutor; II GRS/Cacoal - Grupo Condutor; IV GRS/Ariquemes - Grupo Condutor
5.1.1.3	Elaboração da Programação Anual da Saúde de 2021	115	Número de metas com ações elaboradas	Número	PAS 2021	1015	Sem ônus	2087	0110	339014	Sem ônus	ASTEC
META 5.1.2 - Instituir 01 Sistema de Monitoramento dos Instrumentos de Gestão (PES, PAS, PPA).							META ANUALIZADA: 00		INDICADOR DA META: Número de Sistema de Monitoramento dos Instrumentos de Gestão.			
ID	AÇÃO ANUAL	META ANUAL DA AÇÃO	INDICADOR DA AÇÃO	UNIDADE DE MEDIDA	PRODUTO ESPERADO	VINCULAÇÃO PPA 2020-2023	ORÇAMENTO		QDD 2020			ÁREA RESPONSÁVEL
							Previsão de Recursos (R\$)	Ação Orçamentária a LOA 2020	FONTE	ND	VALORES (R\$)	



5.1.2.1	Atualização dos sistemas de Gestão de Ações Existentes (digiSUS, SIPLAG)	100%	Percentual de relatórios de monitoramento entregues	Percentual	Sistemas de monitoramento atualizados	"0000"	Sem ônus	"0000"	"0000"	"0000"	Sem ônus	ASTEC/CPOP	
OBJETIVO 5.2 – Fortalecer as Ações de Educação Permanente.													
META 5.2.1 - Instituição de 01 Escola de Saúde Pública Estadual							META ANUALIZADA: 01		INDICADOR DA META: Número de Escola de Saúde Pública Estadual				
ID	AÇÃO ANUAL	META ANUAL DA AÇÃO	INDICADOR DA AÇÃO	UNIDADE DE MEDIDA	PRODUTO ESPERADO	VINCULAÇÃO PPA 2020-2023	ORÇAMENTO		QDD 2020			ÁREA RESPONSÁVEL	
							Previsão de Recursos (R\$)	Ação Orçamentária a LOA 2020	FONTE	ND	VALORES (R\$)		
5.2.1.1	Oficina de Implantação e Implementação da Escola de Saúde Pública do Estado de Rondônia	1	Nº de Oficinas realizadas para servidores efetivos atendidos na ação educativa	Número	Qualificação dos servidores para implementação da Escola de Saúde Pública	2109	R\$ 15.000,00	2096	0209	339039	R\$ 15.000,00	CEP-CETAS	
5.2.1.2	Estruturar os laboratórios da ESF, realizando a aquisição de equipamentos Médicos, Odontológicos e Laboratoriais, bem como equipamento de processamento de dados	R\$ 694.191,92	Valor liquidado com a aquisição de equipamentos	Número	Laboratórios estruturados	2109	R\$ 694.191,92	2096	0209	339052	R\$ 694.191,92	CEP-CETAS	
5.2.1.3	Aquisição de Coleções e materiais bibliográficos	1	Número de aquisições de acervo bibliográfico	Número	Acervo adquirido	2109	R\$ 350.000,00	2096	0209	339052	R\$ 350.000,00	CEP-CETAS	
META 5.2.2 - Implementação de 01 Plano de Ação para Educação Permanente no estado.							META ANUALIZADA: 01		INDICADOR DA META: Número de Plano de Ação para Educação Permanente no estado.				
ID	AÇÃO ANUAL	META ANUAL DA AÇÃO	INDICADOR DA AÇÃO	UNIDADE DE MEDIDA	PRODUTO ESPERADO	VINCULAÇÃO PPA 2020-2023	ORÇAMENTO		QDD 2020			ÁREA RESPONSÁVEL	
							Previsão de Recursos (R\$)	Ação Orçamentária a LOA 2020	FONTE	ND	VALORES (R\$)		
5.2.2.1	Oficinas de estratificação de risco das crianças de 0-2 anos (2 Turmas nas Regionais II, VIII)	100	Nº de servidores efetivos atendidos na ação educativa	Número	Capacitação de 100 servidores	2109	R\$ 35.020,00	2096	0209	339030	R\$ 1.800,00	CEP-CETAS	
										319011			
										339014			R\$ 6.000,00
										319004			
339039	R\$ 25.140,00												

										319013		
										339035		
										339033		
										339036	R\$ 2.080,00	
5.2.2.2	Oficina de qualificação de profissionais da AB para classificação de risco de urgência e emergência na AB (2 Turmas nas Regionais I, VI)	100	Nº de servidores efetivos atendidos na ação educativa	Número	Capacitação de 100 servidores	2109	R\$ 35.020,00	2096	0209	339030	R\$ 1.800,00	CEP-CETAS
										319011		
										339014	R\$ 6.000,00	
										319004		
										339039		
										319013	R\$ 25.140,00	
										339035		
										339033		
										339036	R\$ 2.080,00	
5.2.2.3	Amostra de Trabalhos Científicos/Projetos de Intervenção Realizados nas Unidades de Saúde do Estado	150	Nº de servidores efetivos atendidos na ação educativa	Número	Capacitação de 150 servidores entre Profissionais, Acadêmicos e IES do Estado de Rondônia	2109	R\$ 25.510,00	2096	0209	339030		CEP-CETAS
										319011	R\$ 1.200,00	
										339014		
										319004		
										339039		
										319013	R\$ 21.510,00	
										339035		
										339033		
										339036	R\$ 2.800,00	
5.2.2.4	Seminário de Experiências Exitosas em EPS nos Municípios do Estado junto aos servidores da área da saúde	25	Nº de trabalhos voltados a EPS nos territórios	Número	25 trabalhos apresentados por Profissionais, Acadêmicos e IES do Estado de Rondônia	2109	R\$ 25.000,00	2096	0209	339030		CEP-CETAS
										319011	R\$ 1.000,00	
										339014		
										319004		
										339039		
										319013	R\$ 21.000,00	
										339035		
										339033		
										339036	R\$ 3.000,00	
5.2.2.5	Fórum Estadual da Atenção Básica	300	Nº de servidores efetivos atendidos na ação educativa	Número	Capacitação de 300 servidores entre Profissionais da ABS e Gestores	2109	R\$ 35.510,00	2096	0209	339030		CEP-CETAS
										319011	R\$ 2.500,00	
										339014		
										319004		
										339039		
										319013	R\$ 24.000,00	
										339035		
										339033		
										339036	R\$ 9.010,00	
5.2.2.6	Workshop em Práticas Pedagógicas	100	Nº de servidores efetivos atendidos na ação	Número	Capacitação de 100 servidores	2109	R\$ 25.000,00	2096	0209	339030		CEP-CETAS
										319011	R\$ 1.000,00	



	e Metodologias Ativas		educativa		das Regionais de Saúde						339014			
											319004			
											339039			
											319013		R\$ 16.000,00	
											339035			
											339033			
											339036		R\$ 8.000,00	
5.2.2.7	Oficina de Implementação e Fortalecimento dos NEPs do Estado de Rondônia	100	Nº de servidores efetivos atendidos na ação educativa	Número	Capacitação de 100 servidores entre Profissionais e Coordenadores dos NEPs do Estado	2109	R\$ 15.000,00	2096	0209		339030			
											319011		R\$ 1.000,00	
											339014			
											319004			
											339039			
											319013		R\$ 12.000,00	
											339035			
											339033			
											339036		R\$ 2.000,00	
META 5.2.3 - Instituição de 06 Comissões de Integração Ensino - Serviço - CIES Regional							META ANUALIZADA: 01		INDICADOR DA META: Número de Comissões de Integração Ensino - Serviço - CIES Regional					
ID	AÇÃO ANUAL	META ANUAL DA AÇÃO	INDICADOR DA AÇÃO	UNIDADE DE MEDIDA	PRODUTO ESPERADO	VINCULAÇÃO PPA 2020-2023	ORÇAMENTO		QDD 2020			ÁREA RESPONSÁVEL		
							Previsão de Recursos (R\$)	Ação Orçamentária a LOA 2020	FONTE	ND	VALORES (R\$)			
5.2.3.1	Oficina de Implementação das CIES regionalizadas no Estado de Rondônia	175	Nº de servidores efetivos atendidos na ação educativa	Número	Capacitação de 175 servidores entre Gestores Técnicos das Regionais, Secretarias Municipais de Saúde e IES	2109	R\$ 18.000,00	2096	0209		339030			
											319011		R\$ 1.500,00	
											339014			
											319004			
											339039			
											319013		R\$ 11.500,00	
											339035			
											339033			
											339036		R\$ 5.000,00	
OBJETIVO 5.3 – Fortalecer as Ações de Educação Continuada.														
META 5.3.1 - Realizar 82 Oficinas, Capacitação, Cursos de Aperfeiçoamento e Cursos Técnicos até 2023.							META ANUALIZADA: 19		INDICADOR DA META: Número de Oficinas de Capacitação, Cursos de Aperfeiçoamento Ofertados para Nível Fundamental, Médio e Superior					
ID	AÇÃO ANUAL	META ANUAL DA AÇÃO	INDICADOR DA AÇÃO	UNIDADE DE MEDIDA	PRODUTO ESPERADO	VINCULAÇÃO PPA 2020-2023	ORÇAMENTO		QDD 2020			ÁREA RESPONSÁVEL		
							Previsão de Recursos (R\$)	Ação Orçamentária a LOA 2020	FONTE	ND	VALORES (R\$)			
5.3.1.1	Curso Cuidador de Idoso (FIC)	60	Nº de servidores efetivos atendidos na ação educativa	Número	Capacitação de 60 servidores com 2 Turmas, nas Regionais IV, III	2109	R\$ 111.009,96	2096	0209		339030		R\$ 9.473,68	
											319011		R\$ 13.213,16	
											339014		R\$ 26.743,42	
											319004		R\$ 15.105,26	
											339039		R\$ 29.831,04	

										319013	R\$ 4.510,52	
										339035	R\$ 6.315,78	
										339033	R\$ 2.975,00	
										339036	R\$ 2.842,10	
5.3.1.2	Curso de Saúde Mental (FIC)	90	Nº de servidores efetivos atendidos na ação educativa	Número	Capacitação de 90 servidores com 3 Turmas, nas Regionais I, VII	2109	R\$ 145.870,68	2096	0209	339030	R\$ 14.018,56	CETAS
										319011	R\$ 19.819,74	
										339014	R\$ 22.000,00	
										319004	R\$ 21.157,89	
										339039	R\$ 45.396,89	
										319013	R\$ 6.765,78	
										339035	R\$ 9.473,67	
										339033	R\$ 2.975,00	
										339036	R\$ 4.263,15	
5.3.1.3	I Etapa Formativa ACS	60	Nº de servidores efetivos atendidos na ação educativa	Número	Capacitação de 60 servidores com 2 Turmas, nas Regionais IV, III	2109	R\$ 111.009,94	2096	0209	339030	R\$ 9.473,68	CETAS
										319011	R\$ 13.213,16	
										339014	R\$ 26.743,42	
										319004	R\$ 14.105,26	
										339039	R\$ 30.831,02	
										319013	R\$ 4.510,52	
										339035	R\$ 6.315,78	
										339033	R\$ 2.975,00	
										339036	R\$ 2.842,10	
5.3.1.4	Curso de Urgência e Emergência (FIC)	25	Nº de servidores efetivos atendidos na ação educativa	Número	Capacitação de 25 servidores com 1 Turma, na Regional II	2109	R\$ 58.530,03	2096	0209	339030	R\$ 4.736,84	CETAS
										319011	R\$ 6.606,58	
										339014	R\$ 14.059,26	
										319004	R\$ 7.052,63	
										339039	R\$ 16.265,52	
										319013	R\$ 2.255,26	
										339035	R\$ 3.157,89	
										339033	R\$ 2.975,00	
										339036	R\$ 1.421,05	
5.3.1.5	Curso de Saúde da Mulher (FIC)	20	Nº de servidores efetivos atendidos na ação educativa	Número	Capacitação de 20 servidores com 1 Turma, na Regional IV	2109	R\$ 58.530,03	2096	0209	339030	R\$ 4.736,84	CETAS
										319011	R\$ 6.606,58	
										339014	R\$ 14.059,26	
										319004	R\$ 7.052,63	
										339039	R\$ 16.265,52	
										319013	R\$ 2.255,26	
										339035	R\$ 3.157,89	
										339033	R\$ 2.975,00	
										339036	R\$ 1.421,05	
5.3.1.6	Curso de Qualificação na Assistência aos	25	Nº de servidores efetivos atendidos na ação	Número	Capacitação de 25 servidores	2109	R\$ 53.855,02	2096	0209	339030	R\$ 4.736,84	CETAS
										319011	R\$ 6.606,58	



	Usuários do SUS (QUALISUS)		educativa		com 1 Turma, na Regional V						339014	R\$ 14.059,26	
											319004	R\$ 7.052,63	
											339039	R\$ 14.565,51	
											319013	R\$ 2.255,26	
											339035	R\$ 3.157,89	
											339033	R\$ 0,00	
											339036	R\$ 1.421,05	
5.3.1.7	Curso de Vigilância de Doenças Transmitidas por Vetores, Zoonoses e Animais Peçonhentos	30	Nº de servidores efetivos atendidos na ação educativa	Número	Capacitação de 30 servidores com 1 Turma, na Regional I	2109	R\$ 46.795,76	2096	0209		339030	R\$ 4.736,84	CETAS
											319011	R\$ 6.606,58	
											339014	R\$ 7.000,00	
											319004	R\$ 7.052,63	
											339039	R\$ 14.565,51	
											319013	R\$ 2.255,26	
											339035	R\$ 3.157,89	
											339033	R\$ 0,00	
											339036	R\$ 1.421,05	
5.3.1.8	Curso de Libras	30	Nº de servidores efetivos atendidos na ação educativa	Número	Capacitação de 30 servidores com 1 Turma, na Regional III	2109	R\$ 56.154,97	2096	0209		339030	R\$ 4.736,84	CETAS
											319011	R\$ 6.606,58	
											339014	R\$ 12.684,21	
											319004	R\$ 7.052,63	
											339039	R\$ 15.265,51	
											319013	R\$ 2.255,26	
											339035	R\$ 3.157,89	
											339033	R\$ 2.975,00	
											339036	R\$ 1.421,05	
5.3.1.9	Curso de Qualificação na Assistência aos Usuários do SUS com ênfase em Neonatologia	25	Nº de servidores efetivos atendidos na ação educativa	Número	Capacitação de 25 servidores com 1 Turma, na Regional V	2109	R\$ 55.454,97	2096	0209		339030	R\$ 4.736,84	CETAS
											319011	R\$ 6.606,58	
											339014	R\$ 12.684,21	
											319004	R\$ 7.052,63	
											339039	R\$ 14.565,51	
											319013	R\$ 2.255,26	
											339035	R\$ 3.157,89	
											339033	R\$ 2.975,00	
											339036	R\$ 1.421,05	
5.3.1.10	Curso de Qualificação na Assistência aos Usuários do SUS com ênfase em Feridas	30	Nº de servidores efetivos atendidos na ação educativa	Número	Capacitação de 30 servidores com 1 Turma, na Regional V	2109	R\$ 55.454,97	2096	0209		339030	R\$ 4.736,84	CETAS
											319011	R\$ 7.052,63	
											339014	R\$ 12.684,21	
											319004	R\$ 6.606,58	
											339039	R\$ 14.565,51	
											319013	R\$ 2.255,26	
											339035	R\$ 3.157,89	
											339033	R\$ 2.975,00	
											339036	R\$ 1.421,05	

5.3.1.11	II Etapa Formativa do ACS	30	Nº de servidores efetivos atendidos na ação educativa	Número	Capacitação de 30 servidores com 1 Turma, na Regional I	2109	R\$ 47.495,76	2096	0209	339030	R\$ 4.736,84	CETAS
										319011	R\$ 7.052,63	
										339014	R\$ 7.000,00	
										319004	R\$ 6.606,58	
										339039	R\$ 15.265,51	
										319013	R\$ 2.255,26	
										339035	R\$ 3.157,89	
										339033	R\$ 0,00	
										339036	R\$ 1.421,05	
5.3.1.12	Curso Técnico em Vigilância em Saúde	30	Nº de servidores efetivos atendidos na ação educativa	Número	Capacitação de 30 servidores com 1 Turma, na Regional I	2109	R\$ 65.470,76	2096	0209	339030	R\$ 4.736,84	CETAS
										319011	R\$ 6.606,58	
										339014	R\$ 7.000,00	
										319004	R\$ 7.052,63	
										339039	R\$ 22.265,51	
										319013	R\$ 2.255,26	
										339035	R\$ 3.157,89	
										339033	R\$ 5.975,00	
										339036	R\$ 6.421,05	
449052												
5.3.1.13	Curso de Promoção à Saúde do Trabalhador	30	Nº de servidores efetivos atendidos na ação educativa	Número	Capacitação de 30 servidores com 1 Turma, na Regional IX	2109	R\$ 54.555,02	2096	0209	339030	R\$ 4.736,84	CETAS
										319011	R\$ 6.606,58	
										339014	R\$ 14.059,26	
										319004	R\$ 7.052,63	
										339039	R\$ 15.265,51	
										319013	R\$ 2.255,26	
										339035	R\$ 3.157,89	
										339033	R\$ 0,00	
										339036	R\$ 1.421,05	
5.3.1.14	Curso de Técnico em Saúde Bucal	25	Nº de servidores efetivos atendidos na ação educativa	Número	Capacitação de 25 servidores com 1 Turma, na Regional I	2109	R\$ 65.470,76	2096	0209	339030	R\$ 4.736,84	CETAS
										319011	R\$ 6.606,58	
										339014	R\$ 7.000,00	
										319004	R\$ 7.052,63	
										339039	R\$ 22.265,51	
										319013	R\$ 2.255,26	
										339035	R\$ 3.157,89	
										339033	R\$ 5.975,00	
										339036	R\$ 6.421,05	
449052												
5.3.1.15	Curso de Técnico em Nutrição e Dietética	25	Nº de servidores efetivos atendidos na ação educativa	Número	Capacitação de 25 servidores com 1 Turma, na Regional I	2109	R\$ 56.970,37	2096	0209	339030	R\$ 4.736,84	CETAS
										319011	R\$ 6.606,58	
										339014	R\$ 6.000,00	
										319004	R\$ 7.052,63	



										339039	R\$ 20.740,12		
										319013	R\$ 2.255,26		
										339035	R\$ 3.157,89		
										339033	R\$ 5.000,00		
										339036	R\$ 1.421,05		
									449052				
5.3.1.16	Curso de Urgência e Emergência Obstétrica	30	Nº de servidores efetivos atendidos na ação educativa	Número	Capacitação de 30 servidores de 1 Turma com participantes das Regionais de Saúde	2109	R\$ 52.439,00	2096	0209	339030	R\$ 52.439,00	CEP-CETAS	
									319011				
									339014				
									319004				
									339039				
									319013				
									339035				
									339033				
										339036			
5.3.1.17	Curso de Urgência e Emergências Pediátricas	30	Nº de servidores efetivos atendidos na ação educativa	Número	Capacitação de 30 servidores de 1 Turma com participantes das Regionais de Saúde	2109	R\$ 52.439,00	2096	0209	339030	R\$ 52.439,00	CEP-CETAS	
									319011				
									339014				
									319004				
									339039				
									319013				
									339035				
									339033				
										339036			
5.3.1.18	Curso de Aperfeiçoamento em Urgência e Emergência (ACLS/ BLS/ACLS)	60	Nº de servidores efetivos atendidos na ação educativa	Número	Capacitação de 60 servidores de 3 Turmas com participantes das Regionais de Saúde	2109	R\$ 104.878,00	2096	0209	339030	R\$ 104.878,00	CEP-CETAS	
									319011				
									339014				
									319004				
									339039				
									319013				
									339035				
									339033				
										339036			
5.3.1.19	Curso de aperfeiçoamento em urgência e emergência pediátrica (PAULS).	60	Nº de servidores efetivos atendidos na ação educativa	Número	Capacitação de 60 servidores de 3 Turmas com participantes das Regionais de Saúde	2109	R\$ 52.439,00	2096	0209	339030	R\$ 52.439,00	CEP-CETAS	
									319011				
									339014				
									319004				
									339039				
									319013				
									339035				
									339033				
										339036			
5.3.1.20	Curso de	30	Nº de servidores efetivos	Número	Capacitação de	2109	R\$ 52.439,00	2096	0209	339030	R\$ 52.439,00	CEP-CETAS	

	Aperfeiçoamento na Terapia Nutricional em Terapia Intensiva		atendidos na ação educativa		30 servidores de 1 Turmas com participantes das Regionais de Saúde						319011 339014 319004 339039 319013 339035 339033 339036		
5.3.1.21	Curso de Acesso Venoso por Ultrassom	20	Nº de servidores efetivos atendidos na ação educativa	Número	Capacitação de 20 servidores de 1 Turma, com as Regionais, para profissionais do serviço hospitalar	2109	R\$ 52.439,00	2096	0209	339030 319011 339014 319004 339039 319013 339035 339033 339036	R\$ 52.439,00	CEP-CETAS	
5.3.1.22	Capacitação na linha de cuidado à pessoa com deficiência	80	Nº de servidores efetivos atendidos na ação educativa	Número	Capacitação de 80 servidores de 1 Turma com as Regionais	2109	R\$ 23.550,90	2096	0209	339030 319011 339014 319004 339039 319013 339035 339033 339036	R\$ 4.350,00 R\$ 7.505,00 R\$ 2.960,00 R\$ 3.750,00 R\$ 3.268,40 R\$ 1.717,50	CEP-CETAS	
5.3.1.23	Atualização Na Linha De Cuidados Materno Infantil	80	Nº de servidores efetivos atendidos na ação educativa	Número	Capacitação de 80 servidores de 2 Turmas com as Regionais II e VIII	2109	R\$ 45.386,30	2096	0209	339030 319011 339014 319004 339039 319013 339035 339033 339036	R\$ 8.700,00 R\$ 15.010,00 R\$ 5.922,00 R\$ 7.500,00 R\$ 6.536,80 R\$ 1.717,50	CEP-CETAS	
5.3.1.24	Atualização Na Linha De Cuidado Das Condições Crônicas	250	Nº de servidores efetivos atendidos na ação educativa	Número	Capacitação de 250 servidores de 2 Turmas com as Regionais I e II	2109	R\$ 45.386,30	2096	0209	339030 319011 339014 319004 339039 319013 339035	R\$ 8.700,00 R\$ 15.010,00 R\$ 5.922,00 R\$ 7.500,00 R\$ 6.536,80 R\$ 1.717,50	CEP-CETAS	



										339033		
										339036		
5.3.1.25	Cursos De Curta Duração Em Bloco De Horas/Agenda	40	Nº de servidores efetivos atendidos na ação educativa	Número	Capacitação de 40 servidores de 2 Turmas com as Regionais I e II	2109	R\$ 45.386,30	2096	0209	339030	R\$ 8.700,00	CEP-CETAS
										319011	R\$ 15.010,00	
										339014	R\$ 5.922,00	
										319004	R\$ 7.500,00	
										339039	R\$ 6.536,80	
										319013	R\$ 1.717,50	
										339035		
										339033		
339036												
5.3.1.26	Cursos de qualificação do sistema e-SUS	80	Nº de servidores efetivos atendidos na ação educativa	Número	Capacitação de 80 servidores de 2 Turmas com as Regionais V e VII	2109	R\$ 45.386,30	2096	0209	339030	R\$ 8.700,00	CEP-CETAS
										319011	R\$ 15.010,00	
										339014	R\$ 5.922,00	
										319004	R\$ 7.500,00	
										339039	R\$ 6.536,80	
										319013	R\$ 1.717,50	
										339035		
										339033		
339036												
5.3.1.27	Curso de Pré-Natal de Baixo E Alto Risco	70	Nº de servidores efetivos atendidos na ação educativa	Número	Capacitação de 70 servidores de 2 Turmas com as Regionais V e VII	2109	R\$ 45.386,30	2096	0209	339030	R\$ 8.700,00	CEP-CETAS
										319011	R\$ 15.010,00	
										339014	R\$ 5.922,00	
										319004	R\$ 7.500,00	
										339039	R\$ 6.536,80	
										319013	R\$ 1.717,50	
										339035		
										339033		
339036												
5.3.1.28	Capacitação no acompanhamento de RN de alto Risco	40	Nº de servidores efetivos atendidos na ação educativa	Número	Capacitação de 40 servidores de 1 Turma com participantes das Regionais de Saúde	2109	R\$ 31.550,90	2096	0209	339030	R\$ 4.350,00	CEP-CETAS
										319011	R\$ 7.505,00	
										339014	R\$ 2.960,00	
										319004	R\$ 3.750,00	
										339039	R\$ 3.268,40	
										319013	R\$ 1.717,50	
										339035	R\$ 8.000,00	
										339033		
339036												
5.3.1.29	Capacitação em saúde mental para profissionais da AB	100	Nº de servidores efetivos atendidos na ação educativa	Número	Capacitação de 100 servidores de 2 Turmas com participantes das Regionais	2109	R\$ 53.386,30	2096	0209	339030	R\$ 8.700,00	CEP-CETAS
										319011	R\$ 15.010,00	
										339014	R\$ 5.922,00	
										319004	R\$ 7.500,00	
										339039	R\$ 6.536,80	

					de Saúde					319013	R\$ 1.717,50	
										339035		
										339033	R\$ 8.000,00	
										339036		
5.3.1.30	Capacitação em saúde mental para profissionais da Rede de Urgência e Emergência	100	Nº de servidores efetivos atendidos na ação educativa	Número	Capacitação de 100 servidores de 2 Turmas com participantes das Regionais de Saúde	2109	R\$ 53.386,30	2096	0209	339030	R\$ 8.700,00	CEP-CETAS
										319011	R\$ 15.010,00	
										339014	R\$ 5.922,00	
										319004	R\$ 7.500,00	
										339039	R\$ 6.536,80	
										319013	R\$ 1.717,50	
										339035		
										339033	R\$ 8.000,00	
										339036		
5.3.1.31	Curso de aperfeiçoamento para formação de multiplicadores em práticas educativas em saúde	80	Nº de servidores efetivos atendidos na ação educativa	Número	Capacitação de 80 servidores de 1 Turma com participantes das Regionais de Saúde	2109	R\$ 31.550,90	2096	0209	339030	R\$ 4.350,00	CEP-CETAS
										319011	R\$ 7.505,00	
										339014	R\$ 2.960,00	
										319004	R\$ 3.750,00	
										339039	R\$ 3.268,40	
										319013	R\$ 1.717,50	
										339035		
										339033	R\$ 8.000,00	
										339036		
5.3.1.32	Capacitação pedagógica dos preceptores das Residências multi e uniprofissional	40	Nº de servidores efetivos atendidos na ação educativa	Número	Capacitação de 40 servidores de 1 Turma com a Região I	2109	R\$ 23.550,90	2096	0209	339030	R\$ 4.350,00	CEP-CETAS
										319011	R\$ 7.505,00	
										339014	R\$ 2.960,00	
										319004	R\$ 3.750,00	
										339039	R\$ 3.268,40	
										319013		
										339035	R\$ 1.717,50	
										339033		
										339036		
5.3.1.33	Curso Acolhimento Com Classificação De Risco	80	Nº de servidores efetivos atendidos na ação educativa	Número	Capacitação de 80 servidores de 2 Turmas das Regionais I, VI	2109	R\$ 53.386,30	2096	0209	339030	R\$ 8.700,00	CEP-CETAS
										319011	R\$ 15.010,00	
										339014	R\$ 5.922,00	
										319004	R\$ 7.500,00	
										339039	R\$ 6.536,80	
										319013	R\$ 1.717,50	
										339035		
										339033	R\$ 8.000,00	
										339036		
5.3.1.34	Realizar Oficina de Atualização para os	1	Quantidade de Reuniões quando se fizer necessário	Número	Farmacêuticos das GRSS	2084	R\$ 3.000,00	1118	0110	339030	R\$ 3.000,00	V GRS de Rolim de Moura e



	farmacêuticos das regionais, juntamente com os farmacêuticos da CGAF		e da implantação de novos sistemas		capacitados para melhoria do atendimento aos usuários							SESAU/CGAF	
5.3.1.35	Capacitação na plataforma E-SUS AB e HOSPITALAR do responsável pelo sistema da Região Madeira Mamoré por meio do Ministério da Saúde.	1	Nº de Capacitações realizadas.	Número	Chefe de núcleo qualificado na plataforma	2084	R\$3.750,00 (superávit)	1118	superávit	339014	R\$3.750,00 (superávit)	VI GRS de Porto Velho/ SESAU	
5.3.1.36	Realizar Capacitação na plataforma E-SUS AB na Região Madeira Mamoré.	1	Número de capacitações na plataforma e-SUS	Número	Capacitação dos profissionais de saúde da Região Madeira Mamoré	2084	R\$ 4.750,00	1118	0110	339014	R\$ 4.750,00	VI GRS de Porto Velho/ SESAU	
5.3.1.37	Capacitar servidores das GRSs das Regiões de Saúde da Zona da Mata e Vale do Jamari	2	Nº de profissionais capacitados.	Número	Fortalecimento das ações de saúde e qualificação dos profissionais das GRSs	2084	R\$ 6.000,00	1118	0110	339014	R\$ 6.000,00	VI GRS de Porto Velho/ SESAU	
							R\$6.000,00(superávit)	1118	superávit	339014	R\$6.000,00(superávit)		
5.3.1.38	Capacitar em "Serviços de Saúde", gerentes e chefes dos municípios da regional de Porto Velho	24	Nº de profissionais capacitados.	Número	Fortalecimento das ações de saúde e qualificação dos profissionais das GRSs	"0000"	Sem ônus	"0000"	"0000"	"0000"	Sem ônus	VI GRS de Porto Velho/ SESAU	
META 5.3.2 - Implementar Programas de Pós-graduação Lato e Stricto Sensu.							META ANUALIZADA: 03			INDICADOR DA META: Número de Programas de Pós-graduação Lato e Stricto Sensu implementados.			
ID	AÇÃO ANUAL	META ANUAL DA AÇÃO	INDICADOR DA AÇÃO	UNIDADE DE MEDIDA	PRODUTO ESPERADO	VINCULAÇÃO PPA 2020-2023	ORÇAMENTO		QDD 2020			ÁREA RESPONSÁVEL	
							Previsão de Recursos (R\$)	Ação Orçamentária LOA 2020	FONTE	ND	VALORES (R\$)		
5.3.2.1	Mestrado Profissional para Gestores em Saúde	30	Nº de servidores efetivos atendidos na ação educativa	Número	Capacitação de 30 servidores	2109	R\$ 148.305,00	2096	0209	339030	R\$ 10.000,00	R\$ 78.000,00	CEP-CETAS
										319011			
										339014			
										319004			
										339039	R\$ 60.305,00		
										319013			
										339035			
										339033			
339036													

5.3.2.2	Pós Graduação de Planejamento e Gestão	30	Nº de servidores efetivos atendidos na ação educativa	Número	Capacitação de 30 servidores	2109	R\$ 55.000,00	2096	0209	339030	R\$ 10.000,00	CEP-CETAS
										319011		
										339014		
										319004		
										339039		
										319013		
										339035		
										339033		
339036												
5.3.2.3	Implementação e Fortalecimento das Residências Médicas, Multi e Uniprofissional em Saúde	45	Nº de servidores efetivos atendidos na ação educativa	Número	Capacitação de 45 servidores	2109	R\$ 69.000,00	2096	0209	339030	R\$ 3.000,00	CEP-CETAS (valor da ação e recurso dentro do PPA CETAS destinado para essa ação)
										319011		
										339014		
										319004		
										339039		
										319013		
										339035		
										339033		
339036												
33901801												
R\$ 84.000,00												

OBJETIVO 5.4 – Reestruturar a Administração Institucional da SES.

META 5.4.1 - 01 Reorganização de estrutura organizacional da Secretaria Estadual de Saúde- SESAU.

META ANUALIZADA: 01

INDICADOR DA META: Número de estrutura organizacional redefinida (Organograma)

ID	AÇÃO ANUAL	META ANUAL DA AÇÃO	INDICADOR DA AÇÃO	UNIDADE DE MEDIDA	PRODUTO ESPERADO	VINCULAÇÃO PPA 2020-2023	ORÇAMENTO		QDD 2020			ÁREA RESPONSÁVEL
							Previsão de Recursos (R\$)	Ação Orçamentária a LOA 2020	FONTE	ND	VALORES (R\$)	
5.4.1.1	Alteração da Lei que disciplina o Fundo Estadual de Saúde	1	Número de Lei sancionada pelo Governador do Estado	Número	Lei do Fundo Estadual de Saúde alterada	"0000"	Sem ônus	"0000"	"0000"	"0000"	Sem ônus	ASTEC/CFES
5.4.1.2	Revisão da proposta de estrutura organizacional da SESAU	1	Número de proposta de estrutura organizacional revisada	Número	Organograma reorganizado	"0000"	Sem ônus	"0000"	"0000"	"0000"	Sem ônus	ASTEC
5.4.1.3	Definir as competências dos setores contidos na nova estrutura organizacional	100%	Percentual de competências definidas	Percentual	Competências Instituídas	"0000"	Sem ônus	"0000"	"0000"	"0000"	Sem ônus	ASTEC

META 5.4.2 - Reorganizar os processos de trabalhos da SESAU por meio de 08 oficinas de trabalho

META ANUALIZADA: 04

INDICADOR DA META: Número de Oficinas de trabalho.

ID	AÇÃO ANUAL	META ANUAL DA AÇÃO	INDICADOR DA AÇÃO	UNIDADE DE MEDIDA	PRODUTO ESPERADO	VINCULAÇÃO PPA 2020-2023	ORÇAMENTO		QDD 2020			ÁREA RESPONSÁVEL
							Previsão de Recursos (R\$)	Ação Orçamentária a LOA 2020	FONTE	ND	VALORES (R\$)	
5.4.2.1	Realizar 04 oficinas de trabalho de	4	Número de oficinas de trabalho realizadas	Número	Procedimentos Operacional	1015	Sem ônus	2087	0110	"0000"	Sem ônus	CCI/DE



	reorganização dos processos				Padrão							
5.4.2.2	Realizar reuniões trimestrais dos gestores com as coordenadorias	3	Número de Reuniões realizadas	Número	Monitoramento das atividades da coordenadoria	1015	Sem ônus	2087	0110	"0000"	Sem ônus	DE
META 5.4.3 - Atualização do Plano de Carreiras, Cargos e Salários da SESAU - PCCS.							META ANUALIZADA: 01		INDICADOR DA META: Número de Plano de Carreiras, Cargos e Salários Atualizado			
ID	AÇÃO ANUAL	META ANUAL DA AÇÃO	INDICADOR DA AÇÃO	UNIDADE DE MEDIDA	PRODUTO ESPERADO	VINCULAÇÃO PPA 2020-2023	ORÇAMENTO		QDD 2020			ÁREA RESPONSÁVEL
							Previsão de Recursos (R\$)	Ação Orçamentária a LOA 2020	FONTE	ND	VALORES (R\$)	
5.4.3.1	Apresentar a proposta de revisão do PCCS da SESAU na Casa Civil	1	Número de apresentações realizadas	Número	PCCS Aprovado	"0000"	Sem ônus	"0000"	"0000"	"0000"	Sem ônus	CRH
OBJETIVO 5.5 – Aprimorar os Processos de Trabalho nos Serviços Próprios.												
META 5.5.1 - Aumentar para 80% a Taxa de Ocupação das Unidades Hospitalares Próprias.							META ANUALIZADA: 95%		INDICADOR DA META: Percentual Médio de Ocupação das Unidades Hospitalares			
ID	AÇÃO ANUAL	META ANUAL DA AÇÃO	INDICADOR DA AÇÃO	UNIDADE DE MEDIDA	PRODUTO ESPERADO	VINCULAÇÃO PPA 2020-2023	ORÇAMENTO		QDD 2020			ÁREA RESPONSÁVEL
							Previsão de Recursos (R\$)	Ação Orçamentária a LOA 2020	FONTE	ND	VALORES (R\$)	
5.5.1.1	Manter taxa de ocupação hospitalares entre 85% a 95% nas unidades de Gestão Estadual	0,95	Taxa de ativação de leitos hospitalares	Taxa	Leitos hospitalares ativos	"0000"	Sem Ônus	"0000"	"0000"	"0000"	Sem Ônus	HICD - Hospub/ GMED
5.5.1.2	Implantar Classificação de Risco nas Unidades hospitalares de Atendimento a Urgência e Emergência do Estado	100%	Percentual de enfermeiros x plantão	Percentual	Classificação de Risco implantada	"0000"	Sem Ônus	"0000"	"0000"	"0000"	Sem Ônus	HICD/SESAU
META 5.5.2 - Implementação o Programa de Segurança do Paciente nas 09 unidades hospitalares estaduais e em 03 Regiões de Saúde na APS.							META ANUALIZADA: 100%		INDICADOR DA META: Percentual de Unidades/regiões de saúde Hospitalares com o Programa de Segurança do Paciente			
ID	AÇÃO ANUAL	META ANUAL DA AÇÃO	INDICADOR DA AÇÃO	UNIDADE DE MEDIDA	PRODUTO ESPERADO	VINCULAÇÃO PPA 2020-2023	ORÇAMENTO		QDD 2020			ÁREA RESPONSÁVEL
							Previsão de Recursos (R\$)	Ação Orçamentária a LOA 2020	FONTE	ND	VALORES (R\$)	

5.5.2.1	Implantar a cultura de Segurança do Paciente para o usuário nas unidades de Gestão Estadual.	12	Número de ações de educação em Segurança do Paciente para o usuário.	Número	Disseminar a cultura de Segurança do Paciente nas unidades de Gestão Estadual.	"0000"	Sem Ônus	"0000"	"0000"	"0000"	Sem Ônus	AGEVISA
5.5.2.2	Implantar identificação do paciente através da identificação no leito nas unidades de Gestão Estadual	100%	100% da unidades com identificação nos leitos.	percentual	Identificação de leitos	2034	R\$ 143.700,00	4009	0110	339030	R\$ 143.700,00	AGEVISA
5.5.2.3	Implantar a meta de identificação do paciente através da pulseira de identificação nas unidades de Gestão Estadual	100%	100% da unidades com identificação de paciente.	percentual	Identificação de pacientes	2034	R\$ 71.367,50	4009	0110	339030	R\$ 71.367,50	AGEVISA
5.5.2.4	Implantar o Comitê de Segurança do Paciente unidades de Gestão Estadual	4	Número de comitês implantados	percentual	Comitê de segurança do paciente implantado	"0000"	Sem Ônus	"0000"	"0000"	"0000"	Sem Ônus	AGEVISA
5.5.2.5	Implantar Núcleo de Qualidade das unidades de Gestão Estadual	9	Número de unidades com Núcleos de Qualidade implantados	percentual	Núcleo de qualidade implantado	"0000"	Sem Ônus	"0000"	"0000"	"0000"	Sem Ônus	AGEVISA
5.5.2.6	Realizar a Jornada Anual de Segurança do Paciente no HBAP, por meio de capacitação de profissionais da saúde	250	Número de servidores Capacitados sobre segurança do paciente	Número	Participação de servidores na Jornada Anual de Segurança do Paciente	1015	R\$ 10.000,00	2087	0110	339036	R\$ 45.000,00	AGEVISA
5.5.2.7	Capacitar os servidores das unidades de Gestão Estadual nas metas de Segurança do Paciente in loco	25%	Percentual de servidores capacitados	Percentual	Garantir uma melhor Segurança do Paciente	1015	R\$ 15.000,00	2087	0110	339014	R\$ 7.200,00	AGEVISA
										339033	R\$ 2.000,00	
										339030	R\$ 5.800,00	



5.5.2.8	Implantar a notificação de segurança do paciente unidades de Gestão Estadual	9	Número de unidades notificantes	Número	Banco de dados sobre incidentes na assistência ao usuário	"0000"	Sem Ônus	"0000"	"0000"	"0000"	Sem Ônus	AGEVISA
5.5.2.9	Implantar os Núcleos de Segurança do Paciente em 100% dos Hospitais de Gestão Estadual.	100%	Percentual de unidades com Núcleos de Segurança do Paciente	percentual	Núcleo de Segurança implantado	"0000"	Sem Ônus	"0000"	"0000"	"0000"	Sem Ônus	AGEVISA
META 5.5.3 - Aumentar para 25 por milhão de habitantes o índice de doação de órgãos.							META ANUALIZADA: 18		INDICADOR DA META: Proporção de doação de órgão em Rondônia			
ID	AÇÃO ANUAL	META ANUAL DA AÇÃO	INDICADOR DA AÇÃO	UNIDADE DE MEDIDA	PRODUTO ESPERADO	VINCULAÇÃO PPA 2020-2023	ORÇAMENTO		QDD 2020			ÁREA RESPONSÁVEL
							Previsão de Recursos (R\$)	Ação Orçamentária LOA 2020	FONTE	ND	VALORES (R\$)	
5.5.3.1	Capacitar profissionais de saúde em processo de doação de órgãos em Vilhena	30	Nº de profissionais treinados	Número	Profissionais capacitados e sensibilizados	2034	R\$ 7.000,00	4009	0209	339014	R\$ 2.500,00	OPO/CET
										339033	R\$ 700,00	
										339030	R\$ 1.700,00	
										339039	R\$ 2.100,00	
5.5.3.2	Realizar visita in loco com as equipe de doação em Cacoal e Vilhena.	3	Nº de visita	Número	Aprimorar o fluxo local	2034	R\$ 7.000,00	4009	0209	339014	R\$ 4.000,00	OPO/CET
										339033	R\$ 1.000,00	
										339030	R\$ 2.000,00	
5.5.3.3	Acompanhar atuação das CIHDOTTs	18	Taxa de efetivação de doação por milhar de população	Taxa	Acompanhar resultado da busca ativa diária	2034	R\$ 18.000,00	4009	0209	339014	R\$ 2.000,00	OPO/CET
										339033	R\$ 2.000,00	
										339030	R\$ 10.000,00	
										339039	R\$ 4.000,00	
5.5.3.4	Capacitar médico para determinação de morte encefálica	48	Nº Médico capacitado	Número	Médico capacitado e seguro	2034	R\$ 29.000,00	4009	0209	339014	R\$ 9.000,00	OPO/CET
										339033	R\$ 10.000,00	
										339030	R\$ 6.000,00	
										339039	R\$ 4.000,00	
5.5.3.5	Capacitar profissional de saúde de UTI e serviço de emergência em comunicação de má notícia	50	Nº de profissional treinado	Número	Famílias orientadas e acolhidas	2034	R\$ 29.000,00	4009	0209	339014	R\$ 9.000,00	OPO/CET
										339033	R\$ 10.000,00	
										339030	R\$ 6.000,00	
										339039	R\$ 4.000,00	
5.5.3.6	Capacitar médicos em manutenção do potencial doador	80	Nº de médico treinado	Número	Melhorar qualidade do órgãos e reduzir PCR antes da finalização do processo	2034	R\$ 29.000,00	4009	0209	339014	R\$ 9.000,00	OPO/CET
										339033	R\$ 10.000,00	
										339030	R\$ 6.000,00	
										339039	R\$ 4.000,00	
5.5.3.7	Realizar II Encontro	1	Número de Encontros	Número	Reciclagem da	2034	R\$ 40.000,00	4009	0209	339014	R\$ 15.000,00	OPO/CET

	de CIHDOTTs		efetivados		equipe e discussão de fluxo					339033	R\$ 15.000,00	
										339030	R\$ 10.000,00	
										339039	R\$ 10.000,00	
5.5.3.8	Realizar visita técnica em serviços de doação e transplante de referência nacional.	2	Número de visitas realizadas	Número	Trazer melhoria para o processo de doação e transplante em RO	2034	R\$ 20.000,00	4009	0209	339014	R\$ 8.000,00	OPO/CET
										339033	R\$ 12.000,00	
5.5.3.9	Encaminhar profissionais para participar de curso de formação de doação e transplante em outro estados	10	Número de visitas realizadas	Número	Profissionais treinados	2034	R\$ 38.000,00	4009	0209	339014	R\$ 18.000,00	OPO/CET/BORO/Tx renal e córnea
										339033	R\$ 20.000,00	
5.5.3.10	Realizar atividades de educação permanente com as UTI dos Estado	12	Nº Profissionais alcançados	Número	Profissionais sensibilizados e informados	"0000"	Sem ônus	"0000"	0209	"0000"	Sem ônus	OPO/CET
5.5.3.11	Fomentar notificações de óbito em coração parado	contínuo	Taxa de notificação de óbito	Taxa	Aumento das ofertas de córnea à CET	"0000"	Sem ônus	"0000"	0209	"0000"	Sem ônus	HB-BORO/OPO/CET
META 5.5.4 - Ampliação em 01 serviço transplantante.							META ANUALIZADA: 02			INDICADOR DA META: Número de especialidades transplantadoras		
ID	AÇÃO ANUAL	META ANUAL DA AÇÃO	INDICADOR DA AÇÃO	UNIDADE DE MEDIDA	PRODUTO ESPERADO	VINCULAÇÃO PPA 2020-2023	ORÇAMENTO		QDD 2020			ÁREA RESPONSÁVEL
							Previsão de Recursos (R\$)	Ação Orçamentária a LOA 2020	FONTE	ND	VALORES (R\$)	
5.5.4.1	Aumentar número de transplante renal de doador falecido	20	Nº de transplante renal doador falecido	Número	Pacientes transplantados	FAEC	FAEC	FAEC	0100	FAEC	FAEC	HB-TX RENAL/CET
5.5.4.2	Aumentar número de transplante renal inter vivo	10	Nº de transplante renal intervivo	Número	Pacientes transplantados	FAEC	FAEC	FAEC	0100	FAEC	FAEC	HB-TX RENAL/CET
5.5.4.3	Aumentar ingresso em lista para transplante renal	100	Nº de pacientes novos	Número	Pacientes em lista	FAEC	FAEC	FAEC	0100	FAEC	FAEC	HB-TX RENAL/CET
5.5.4.4	Implantar ambulatório de referência de transplante hepático	1	Ambulatório DE transplante hepático funcionante	Número	Serviço de referência funcionante	2034	R\$ 157.000,00	4009	0110	339033	R\$ 7.000,00	HBAP/CET
										449052	R\$ 150.000,00	
5.5.4.5	Efetivar o transplante ósseo	3	Nº enxerto ósseo	Número	Procedimento realizado	FAEC	FAEC	FAEC	0100	FAEC	FAEC	HB-TX ÓSSEO/CET
5.5.4.6	Aumentar número de transplante de	120	Nº de transplante de córnea óptica	Número	Pacientes transplantados	FAEC	FAEC	FAEC	0100	FAEC	FAEC	HB-BORO/TX CORNEA/CET

córnea ópticas							META ANUALIZADA: 8%		INDICADOR DA META: Proporção de reações adversas registradas em hemotransfusões na rede hospitalar Estadual			
ID	AÇÃO ANUAL	META ANUAL DA AÇÃO	INDICADOR DA AÇÃO	UNIDADE DE MEDIDA	PRODUTO ESPERADO	VINCULAÇÃO PPA 2020-2023	ORÇAMENTO		QDD 2020			ÁREA RESPONSÁVEL
							Previsão de Recursos (R\$)	Ação Orçamentária a LOA 2020	FONTE	ND	VALORES (R\$)	
5.5.5.1	Promover campanhas para estimular a doação de sangue e fidelizar doadores de sangue.	12%	Percentual de doadores fidelizados	Percentual	Aumento na proporção de doadores fidelizados	2105	R\$ 46.000,00	2145	0209	339039	R\$ 46.000,00	FHEMERON - Serviço Social
5.5.5.2	Qualificar, capacitar e treinar servidores e profissionais que atuam na Hemorrede.	80%	% de servidores e profissionais da Hemorrede treinados	Percentual	Capacitação de 80% dos servidores e profissionais na Hemorrede Estadual	2105	R\$ 90.000,00	2145	0240	339030	R\$ 6.000,00	FHEMERON - Gestão da Qualidade
								2096	0240	339033	R\$ 15.000,00	
								2145	0240	339039	R\$ 6.000,00	
									0209	339014	R\$ 15.000,00	
5.5.5.3	Promover coleta externa de doação de sangue.	20	Coletas Externas realizadas	Número	Manutenção do estoque regulador na Hemorrede Estadual	2105	R\$ 75.000,00	2145	0209	339014	R\$ 75.000,00	FHEMERON Enfermagem/ Serviço Social
5.5.5.4	Adquirir insumos para coleta, processamento e distribuição de hemocomponentes.	1	Número de Manutenção de estoque de insumos necessário para consecução das metas	Número	Estoque de sangue suficiente para atender a Hemorrede Estadual	2105	R\$ 7.000.178,00	2145	0209	339030	R\$ 5.320.000,00	FHEMERON Almoarifado/ COAF
									0240	339030	R\$ 808.664,00	
									0110	339030	R\$ 781.514,00	
									0209	339014	R\$ 90.000,00	
5.5.5.5	Administrar contratos de suporte e gerir transporte para a promoção de Assistência Hemoterápica e Hematológica.	1	Número de Manutenção da operacionalização dos contratos e transporte para distribuição dos hemocomponentes, com o objetivo de dar suporte à atividade hemoterápica e hematológica	Número	Cumprimento dos objetos contratados	2105	R\$ 2.851.000,00	2145	0110	339039	R\$ 2.397.000,00	FHEMERON - COAF
5.5.5.6	Manter atividades de Tecnologia da Informação e Comunicação da Hemorrede: comunicação de dados, insumos de informática e equipamentos, conforme Portaria Conjunta STN/SOF nº 2/2017.	1	Número de Suporte de Tecnologia em Informação a toda Hemorrede Estadual	Número	Subsidiar Insumos e tecnologias suficientes para execução das atividades	1015	R\$ 474.000,00	2087	0110	339040	R\$ 324.000,00	FHEMERON - CPD
									0240	339030	R\$ 150.000,00	
5.5.5.7	Assegurar despesas	1	Número de Pagamento de	Número	Força de	1015	R\$	2091	0110	339046	R\$ 397.989,00	FHEMERON -

	de pessoal, encargos e auxílios		13,3 FOPAGs de toda a Hemorrede Estadual		trabalho totalmente motivada para prestação de uma serviços mais qualificado		18.533.075,00				339049	R\$ 471.245,00	RH/COAF
								2234			339093	R\$ 393.171,00	
											319011	R\$ 15.113.036,00	
											319013	R\$ 77.948,00	
											319016	R\$ 540.408,00	
											319113	R\$ 1.539.278,00	
											339039	50.000,00	
5.5.5.8	Executar melhorias de infraestruturas na Hemorrede.	1	Número de Dotações as unidades de suporte de infraestrutura	Número	Oferecer melhores condições de trabalhos aos servidores e usuários da Hemorrede		R\$ 168.000,00	2145	0240		449052	118.000,00	FHEMERON - COAF
5.5.5.9	Garantir recursos para a manutenção das atividades administrativas da unidade	100%	Percentual de contratos gerenciados para manutenção administrativa das unidades	Percentual	Serviço mais qualificado a ser oferecido aos usuários da Hemorrede Estadual		R\$ 4.132.236,00	2087	0110		339039	R\$ 3.947.916,00	FHEMERON - COAF
											339030	R\$ 184.320,00	FHEMERON - COAF
META 5.5.6 - Instituição de 01 Política de Saúde do trabalhador no âmbito da SESAU.							META ANUALIZADA: 01			INDICADOR DA META: Número de Política de Saúde do trabalhador no âmbito da SESAU.			
ID	AÇÃO ANUAL	META ANUAL DA AÇÃO	INDICADOR DA AÇÃO	UNIDADE DE MEDIDA	PRODUTO ESPERADO	VINCULAÇÃO PPA 2020-2023	ORÇAMENTO		QDD 2020			ÁREA RESPONSÁVEL	
							Previsão de Recursos (R\$)	Ação Orçamentária a LOA 2020	FONTE	ND	VALORES (R\$)		
5.5.6.1	Instituir e aprovar a lei de criação do serviço de saúde e segurança do trabalho no âmbito da Sesau.	1	Número de Aprovações de LEI SESMT-SESAU	Número	Lei Sesau Sesmt instituída e aprovada.	"0000"	Sem Ônus	"0000"	"0000"	"0000"	Sem Ônus	SESMT-SESAU	
5.5.6.2	Inclusão do Sesmt na estrutura organizacional da Sesau.	12	Número de Núcleos de Saúde e Segurança do Trabalho incluídos na estrutura SESAU.	Número	Sesmt incluído na estrutura organizacional da Secretaria Estadual de Saúde	"0000"	Sem Ônus	"0000"	"0000"	"0000"	Sem Ônus	SESMT-SESAU	
5.5.6.3	Padronização dos serviços de saúde e segurança do trabalho.	12	Número de visitas aos SESMT presentes nas unidades de saúde estaduais.	Número	Serviços de SST integrados e padronizados em todas as unidades de saúde estaduais na capital e interior.	1015	R\$ 8.000,00	2087	0110	339014	R\$ 8.000,00	SESMT-SESAU	
5.5.6.4	Realização das ações em Saúde e Segurança do	10.000	Nº de Ações realizadas nos NSST em áreas de SST ao servidor.	Número	Serviços realizados em Saúde e	1015	R\$ 20.000,00	2087	0110	339030	R\$ 20.000,00	SESMT-SESAU	



	Trabalho - SST				Segurança do Trabalho com os servidores da SESAU							
5.5.6.5	Estabelecer projetos de intervenção coletivos com SESAU em relação aos acidentes de trabalho e demais agravos prioritários relacionados ao trabalho.	100%	Percentual de projetos estabelecidos por notificações	Percentual	Intervenção coletiva para os acidentes de trabalho	"0000"	Sem Ônus	"0000"	"0000"	"0000"	Sem Ônus	SESMT-SESAU
META 5.5.7 - Instituição de 01 Diretriz de padronização e aquisição de insumos para as unidades assistenciais.							META ANUALIZADA: 01		INDICADOR DA META: Número de Diretriz de padronização de insumos para as unidades assistenciais instituída.			
ID	AÇÃO ANUAL	META ANUAL DA AÇÃO	INDICADOR DA AÇÃO	UNIDADE DE MEDIDA	PRODUTO ESPERADO	VINCULAÇÃO PPA 2020-2023	ORÇAMENTO		QDD 2020			ÁREA RESPONSÁVEL
							Previsão de Recursos (R\$)	Ação Orçamentária a LOA 2020	FONTE	ND	VALORES (R\$)	
5.5.7.1	Padronizar a aquisição de materiais médico-hospitalar	1	Quantidade de relação de material médico hospitalar padronizada	Número	Relação de Materiais Médico Hospitalares Padronizada	"0000"	Sem ônus	"0000"	"0000"	"0000"	Sem ônus	CAF II
5.5.7.2	Implantar a padronização de materiais médico-hospitalar por procedimento nas 11 unidades de saúde estaduais	11	Número de unidades hospitalares com padronização de materiais médico-hospitalar	Número	Procedimentos Operacionais Padrão por procedimentos nas unidades de saúde	"0000"	Sem ônus	"0000"	"0000"	"0000"	Sem ônus	CAF II
META 5.5.8 - Garantir de prazo médio de trâmite processual de 60 dias.							META ANUALIZADA: 60		INDICADOR DA META: Número Médio de dias no trâmite processual			
ID	AÇÃO ANUAL	META ANUAL DA AÇÃO	INDICADOR DA AÇÃO	UNIDADE DE MEDIDA	PRODUTO ESPERADO	VINCULAÇÃO PPA 2020-2023	ORÇAMENTO		QDD 2020			ÁREA RESPONSÁVEL
							Previsão de Recursos (R\$)	Ação Orçamentária a LOA 2020	FONTE	ND	VALORES (R\$)	
5.5.8.1	Levantamento das produtividades dos setores e estabelecimento dos processos prioritários	1	Percentual de setores onde houve o levantamento de produtividade	Percentual	Tempo médio de execução e seleção de processos prioritários	"0000"	Sem ônus	"0000"	"0000"	"0000"	Sem ônus	DE/CCI
5.5.8.2	Realização de estudo dos processos prioritários selecionados	1	Número de processos prioritários estudados	Número	Estabelecimento das normas, fluxos, prazos, pontos de controle, entre outros	"0000"	Sem ônus	"0000"	"0000"	"0000"	Sem ônus	DE/CCI
META 5.5.9 - Instituição de 01 sala de situação da judicialização da SESAU.							META ANUALIZADA: 00		INDICADOR DA META: Número de Sala de Situação da judicialização da SESAU.			

ID	AÇÃO ANUAL	META ANUAL DA AÇÃO	INDICADOR DA AÇÃO	UNIDADE DE MEDIDA	PRODUTO ESPERADO	VINCULAÇÃO PPA 2020-2023	ORÇAMENTO		QDD 2020			ÁREA RESPONSÁVEL
							Previsão de Recursos (R\$)	Ação Orçamentária a LOA 2020	FONTE	ND	VALORES (R\$)	
5.5.9.1	Atender as demandas de judicialização do SUS e Elencar as maiores demandas de judicialização para a organização da RAS.	100%	Percentual de Atendimento às sentenças judiciais	Percentual	Sentenças Cumpridas	2084	R\$ 5.250.104,00	4005	0110	339030	R\$ 750.000,00	NMJ-SESAU
										339039	R\$ 1.500.000,00	
										339091	R\$ 3.000.104,00	
5.5.9.2	Oficina sobre: "A Judicialização no âmbito da Saúde e suas consequências para o SUS de Rondônia" ministrado pelo Procurador do Estado de Rondônia, responsável pela DIJUR/SESAU/RO	1	Número de turmas fechadas para a oficina	1	Qualificação dos Servidores e conscientização da importância no cumprimento de decisão judicial e Padronização do fluxo	1015	R\$ 1.000,00	2087	0110	339030	R\$ 1.000,00	Núcleo de Mandados Judiciais
5.5.9.3	Oficina sobre: "A Judicialização no âmbito da Saúde e suas consequências para o SUS de Rondônia" ministrado pelo Procurador do Estado de Rondônia, responsável pela DIJUR/SESAU/RO para GRS I e II	1	Número de turmas fechadas para a oficina	1	Qualificação dos Servidores e conscientização da importância no cumprimento de decisão judicial e Padronização do fluxo	1015	R\$ 3.000,00	2087	0110	339014 339030	R\$ 3.000,00	Núcleo de Mandados Judiciais
5.5.9.4	Oficina sobre: "A Judicialização no âmbito da Saúde e suas consequências para o SUS de Rondônia" Ministrado pelo Procurador do Estado de Rondônia, responsável pela DIJUR/SESAU/RO para GRS III e IV	1	Número de turmas fechadas para a oficina	1	Qualificação dos Servidores e conscientização da importância no cumprimento de decisão judicial e Padronização do fluxo	1015	R\$ 3.000,00	2087	0110	339014 339030	R\$ 3.000,00	Núcleo de Mandados Judiciais
5.5.9.5	Oficina sobre: "Adesão de ATA de Registro de Preço" Ministrado pelo	1	Número de turmas fechadas para a oficina	1	Qualificação dos Servidores para aquisição de bens e	1015	R\$ 1.000,00	2087	0110	339030	R\$ 1.000,00	Núcleo de Mandados Judiciais



	Procurador do Estado de Rondônia, responsável pela DIJUR/SESAU/RO ou outro Profissional qualificado.				serviços rotineiros oriundos de Mandados Judiciais							
5.5.9.6	Oficina sobre: "Dispensa e Inexigibilidade de Licitação" Ministrado pelo Procurador do Estado de Rondônia, responsável pela DIJUR/SESAU/RO ou outro Profissional qualificado.	1	Número de turmas fechadas para a oficina	1	Qualificação dos Servidores e observância dos meios licitatórios e suas impossibilidades.	1015	R\$ 1.000,00	2087	0110	339030	R\$ 1.000,00	Núcleo de Mandados Judiciais
META 5.5.10 - Implantação de 03 Núcleo de Apoio à Conciliação em 03 Regionais de Saúde com Maior Demanda.							META ANUALIZADA: 01		INDICADOR DA META: Número de Núcleo de Apoio à Conciliação nas Regionais de Saúde.			
ID	AÇÃO ANUAL	META ANUAL DA AÇÃO	INDICADOR DA AÇÃO	UNIDADE DE MEDIDA	PRODUTO ESPERADO	VINCULAÇÃO PPA 2020-2023	ORÇAMENTO		QDD 2020			ÁREA RESPONSÁVEL
							Previsão de Recursos (R\$)	Ação Orçamentária LOA 2020	FONTE	ND	VALORES (R\$)	
5.5.10.1	Capacitação presencialmente no NAC/SESAU/RO dois servidores, um(a) enfermeiro(a) e um(a) técnico(a) de enfermagem da 1ª GRS. Para fundamentar e instruir as demandas administrativas da regulação até o 1º quadrimestre.	1	Número de Avaliação Semestral para a Implantação do Fluxo de Resposta às Demandas Administrativas Regionais da Regulação	Número	NAC/I-GRS/SESAU/RO (Ji-Paraná) Fluxo Responsivo às Demandas Administrativas Regionais da Regulação	1015	R\$ 4.675,00	2087	0110	339014	R\$ 4.675,00	SESAU-NAC
5.5.10.2	Capacitação presencialmente no NAC/SESAU/RO um(a) servidor farmacêutico(a) da 1ª GRS. Para fundamentar e instruir as demandas administrativas de medicamentos até o 2º quadrimestre.	1	Número de Avaliação Semestral para a Implantação do Fluxo de Resposta às Demandas Administrativas de Medicamento	Número	NAC/I-GRS/SESAU/RO (Ji-Paraná) Fluxo Responsivo às Demandas Administrativas Regionais de Medicamento	1015	R\$ 4.675,00	2087	0110	339014	R\$ 4.675,00	SESAU-NAC
5.5.10.3	Capacitar presencialmente no NAC/SESAU/RO um(a) servidor advogado(a) ou	1	Número de Avaliação Semestral para a Implantação do Fluxo das Resposta às Demandas Administrativas da I-GRS	Número	NAC/I-GRS/SESAU/RO (Ji-Paraná) Oficialização das Respostas	1015	R\$ 3.025,00	2087	0110	339014	R\$ 3.025,00	SESAU-NAC

bacharel em direito da 1ª GRS. Para compilar as fundamentações técnicas da regulação e medicamentos formalizar as respostas, devidamente embasadas com suporte jurídico, e devolver as demandas circunstanciadas aos órgãos de origem, até o 3º quadrimestre.							às Demandas Administrativas Regionais								
META 5.5.11 - Implantação de 07 Centros de Referência em AAE em rede com a APS e Atenção Hospitalar							META ANUALIZADA: 02		INDICADOR DA META: Número de Centros de Referência em AAE em rede com a APS e Atenção Hospitalar.						
ID	AÇÃO ANUAL	META ANUAL DA AÇÃO	INDICADOR DA AÇÃO	UNIDADE DE MEDIDA	PRODUTO ESPERADO	VINCULAÇÃO PPA 2020-2023	ORÇAMENTO		QDD 2020			ÁREA RESPONSÁVEL			
							Previsão de Recursos (R\$)	Ação Orçamentária a LOA 2020	FONTE	ND	VALORES (R\$)				
5.5.11.1	Implementar o modelo de atenção às condições crônicas na Policlínica Osvaldo Cruz	1	Razão de plano terapêutico singular por paciente	Razão	Centro de Referência em condições crônicas	"0000"	Sem Ônus	"0000"	"0000"	"0000"	Sem Ônus	CAIS/GPES/COSAD			
5.5.11.2	Implantar o modelo de atenção às condições crônicas em Cacoal	1	Razão de plano terapêutico singular por paciente	Razão	Centro de Referência em condições crônicas	"0000"	Sem Ônus	"0000"	"0000"	"0000"	Sem Ônus	CAIS/GPES/COSAD			
OBJETIVO 5.6 – Investir na estrutura física e tecnológica															
META 5.6.1 - Reforma de 70% unidades hospitalares							META ANUALIZADA: 70%		INDICADOR DA META: Percentual de unidades hospitalares reformadas						
ID	AÇÃO ANUAL	META ANUAL DA AÇÃO	INDICADOR DA AÇÃO	UNIDADE DE MEDIDA	PRODUTO ESPERADO	VINCULAÇÃO PPA 2020-2023	ORÇAMENTO		QDD 2020			ÁREA RESPONSÁVEL			
							Previsão de Recursos (R\$)	Ação Orçamentária a LOA 2020	FONTE	ND	VALORES (R\$)				
5.6.1.1	Realizar reformas e ampliação no HBAP (Setor de Radiologia, Almoarifado, ATO, Necrotério, rede de gases medicinais de oxigênio e ar comprimido)	100%	Percentual de execução de reformas, baseada nas reformas previstas	Percentual	HBAP reformado	2070	R\$170.000,00 (Emenda)	1614	Emenda	449051	R\$170.000,00 (Emenda)	HBAP/CO-SESAU			

5.6.1.2	Realizar projeto de adequação da estrutura do Almoarifado do HBAP para organização do material	100%	Percentual de adequação realizada	Percentual	Adequação do Almoarifado	2070	R\$1.500.000,00 (Emenda)	1614	Emenda	449051	R\$1.500.000,00 (Emenda)	HBAP/CO-SESAU
5.6.1.3	Adequação da Central de Resíduos do HEPSJPII	100%	Percentual de Execução do cronograma físico-financeiro da obra	Percentual	Central de Resíduos adequada	2070	R\$ 120.000,00 (Emenda)	1614	Emenda	449051	R\$ 120.000,00 (Emenda)	CO-SESAU
5.6.1.4	Reforma do HEPSJPII	100%	Percentual de Execução do cronograma físico-financeiro da obra	Percentual	HEPSJPII Reformado	2070	R\$4.000.000,00 (Emenda)	1614	Emenda	449051	R\$4.000.000,00 (Emenda)	CO-SESAU
5.6.1.5	Reforma Elétrica do HICD	100%	Percentual de Execução do cronograma físico-financeiro da obra	Percentual	Rede elétrica do HICD reformada	2070	R\$300.000,00 (Emenda)	1614	Emenda	449051	R\$300.000,00 (Emenda)	CO-SESAU
5.6.1.6	Pintura e Reforma do HRC	100%	Percentual de Execução do cronograma físico-financeiro da obra	Percentual	HRC Reformado	2070	R\$220.000,00 (Emenda)	1614	Emenda	449051	R\$220.000,00 (Emenda)	CO-SESAU
5.6.1.7	Garantir a Acessibilidade do HRE	100%	Percentual de Execução do cronograma físico-financeiro da obra	Percentual	Acessibilidade dos HRE	2070	R\$100.000,00 (Emenda)	1614	Emenda	449051	R\$100.000,00 (Emenda)	CO-SESAU
5.6.1.8	Reforma da unidade de HRSF	100%	Percentual de Execução do cronograma físico-financeiro da obra	Percentual	HRSFG Reformado	2070	R\$ 5.000.000,00 (Emenda)	1614	Emenda	449051	R\$ 4.000.000,00 (Emenda)	CO-SESAU
									Emenda	449052	R\$ 1.500.000,00 (Emenda)	
5.6.1.9	Acessibilidade das unidades da Capital	100%	Percentual de Execução do cronograma físico-financeiro da obra	Percentual	Acessibilidade nas unidades da capital	2070	R\$500.000,00 (Emenda)	1614	Emenda	449051	R\$500.000,00 (Emenda)	CO-SESAU
5.6.1.10	Reforma e Ampliação do CEMETRON	100%	Percentual de Execução do cronograma físico-financeiro da obra	Percentual	CEMETRON Reformado	2070	R\$15.000.000,00 (Emenda)	1614	Emenda	449051	R\$15.000.000,00 (Emenda)	CO-SESAU
5.6.1.11	Reforma e ampliação do HICD	100%	Percentual de Execução do cronograma físico-financeiro da obra	Percentual	HICD reformado	2070	R\$ 4.000,00	1614	0110	449051	R\$ 4.000,00	CO-SESAU
							R\$32.937.116,00 (Emenda)		Emenda	449051	R\$32.937.116,00 (Emenda)	
META 5.6.2 - Reforma de 67% das unidades ambulatoriais.							META ANUALIZADA: 0		INDICADOR DA META: Percentual de unidades ambulatoriais reformadas			
ID	AÇÃO ANUAL	META ANUAL DA AÇÃO	INDICADOR DA AÇÃO	UNIDADE DE MEDIDA	PRODUTO ESPERADO	VINCULAÇÃO PPA 2020-2023	ORÇAMENTO		QDD 2020			ÁREA RESPONSÁVEL
							Previsão de Recursos (R\$)	Ação Orçamentária a LOA 2020	FONTE	ND	VALORES (R\$)	
5.6.2.1	Sem Ação Programada					"0000"		"0000"	"0000"	"0000"		
META 5.6.3 - Reforma de 67% das unidades laboratoriais.							META ANUALIZADA: 0		INDICADOR DA META: Percentual de unidades laboratoriais reformadas			
ID	AÇÃO ANUAL	META ANUAL DA AÇÃO	INDICADOR DA AÇÃO	UNIDADE DE MEDIDA	PRODUTO ESPERADO	VINCULAÇÃO PPA 2020-2023	ORÇAMENTO		QDD 2020			ÁREA RESPONSÁVEL
							Previsão de Recursos (R\$)	Ação Orçamentária a LOA 2020	FONTE	ND	VALORES (R\$)	
5.6.3.1	Sem Ação					"0000"		"0000"	"0000"	"0000"		

Programada							META ANUALIZADA: 20%		INDICADOR DA META: Percentual de unidades administrativas reformadas			
ID	AÇÃO ANUAL	META ANUAL DA AÇÃO	INDICADOR DA AÇÃO	UNIDADE DE MEDIDA	PRODUTO ESPERADO	VINCULAÇÃO PPA 2020-2023	ORÇAMENTO		QDD 2020			ÁREA RESPONSÁVEL
							Previsão de Recursos (R\$)	Ação Orçamentária a LOA 2020	FONTE	ND	VALORES (R\$)	
META 5.6.4 - Reformar 83% das unidades administrativas da secretaria.							META ANUALIZADA: 20%		INDICADOR DA META: Percentual de unidades administrativas reformadas			
5.6.4.1	Elaboração de projeto de Reforma da I GRS	100%	Número de projetos de reforma elaborados	Número	Projeto de reforma da I GRS	"0000"	Sem Ônus	"0000"	"0000"	"0000"	Sem Ônus	CO-SESAU
5.6.4.2	Reforma da Sede do CES	100%	Percentual de Execução do cronograma físico-financeiro da obra	Percentual	CES com reforma	2084	R\$ 100.000,00	4006	0110	449051	R\$ 100.000,00	CO-SESAU
5.6.4.3	Reforma do CAPS	100%	Percentual de Execução do cronograma físico-financeiro da obra	Percentual	CAPS Reformado	2070	R\$200.000,00 (Emenda)	1614	Emenda	449051	R\$200.000,00 (Emenda)	CO-SESAU
5.6.4.4	Acessibilidade ao prédio do CETAS (calçada e estacionamento)	100%	Percentual de Execução do cronograma físico-financeiro da obra	Percentual	Adequação do CETAS para ser acessível	2070	R\$ 400.000,00 (Emenda)	1614	Emenda	449051	R\$ 400.000,00 (Emenda)	CO-SESAU
META 5.6.5 - Ampliação de 70% das unidades hospitalares, ambulatoriais, laboratoriais e ou administrativas							META ANUALIZADA: 17%		INDICADOR DA META: Percentual de unidades hospitalares ampliadas.			
ID	AÇÃO ANUAL	META ANUAL DA AÇÃO	INDICADOR DA AÇÃO	UNIDADE DE MEDIDA	PRODUTO ESPERADO	VINCULAÇÃO PPA 2020-2023	ORÇAMENTO		QDD 2020			ÁREA RESPONSÁVEL
							Previsão de Recursos (R\$)	Ação Orçamentária a LOA 2020	FONTE	ND	VALORES (R\$)	
5.6.5.1	Elaborar projeto assistencial para construção de uma maternidade estadual de alto risco de referência na Macrorregião I	1	Quantidade de projetos assistenciais elaborados	Percentual	Projeto assistencial para construção de maternidade de alto risco	"0000"	Sem ônus	"0000"	"0000"	"0000"	Sem ônus	GPES/BASE/ ASTEC
5.6.5.2	Construir e implantar a Lavanderia Comunitária com 4 lavadoras e secadoras	1	Percentual de Execução da obra	Percentual	Lavanderia Comunitária implantada	2070	R\$100.000,00 (Emenda)	1614	Emenda	449051	R\$100.000,00 (Emenda)	HBAP/CO-SESAU
5.6.5.3	Aquisição de mobiliário dentre outros para atender o setor de Radiologia (04 armários, 04 mesas), Microbiologia (01 mesa e 02 cadeiras), almoxarifado (mesas e cadeiras) e da frota veicular (04 carros	15	Número de móveis e carros adquiridos	Número	Aquisição de mobiliário	2070	R\$ 30.000,00	1615	0110	449052	R\$ 30.000,00	HBAP



	populares) no HBAP											
5.6.5.4	Construção do Abrigo de Resíduos do HEURO de Cacoal	100%	Percentual de execução	Percentual	Abrigo de Resíduos construído	2070	R\$300.000,00 (Emenda)	1614	Emenda	449051	R\$300.000,00 (Emenda)	CO-SESAU
META 5.6.6 - Implantação de 01 Plano Diretor de tecnologia da informação e comunicação.							META ANUALIZADA: 00		INDICADOR DA META: Número de Plano Diretor da Informação e Comunicação			
ID	AÇÃO ANUAL	META ANUAL DA AÇÃO	INDICADOR DA AÇÃO	UNIDADE DE MEDIDA	PRODUTO ESPERADO	VINCULAÇÃO PPA 2020-2023	ORÇAMENTO		QDD 2020			ÁREA RESPONSÁVEL
							Previsão de Recursos (R\$)	Ação Orçamentária a LOA 2020	FONTE	ND	VALORES (R\$)	
5.6.9.1	Sem ação programada para 2020					"0000"		"0000"	"0000"	"0000"		
META 5.6.7 - Modernização em 70% o parque de tecnologia, de informação e comunicação em saúde no âmbito da Sesau e unidades.							META ANUALIZADA: 70%		INDICADOR DA META: Percentual de equipamentos/sistemas novos no âmbito da SESAU e unidades.			
ID	AÇÃO ANUAL	META ANUAL DA AÇÃO	INDICADOR DA AÇÃO	UNIDADE DE MEDIDA	PRODUTO ESPERADO	VINCULAÇÃO PPA 2020-2023	ORÇAMENTO		QDD 2020			ÁREA RESPONSÁVEL
							Previsão de Recursos (R\$)	Ação Orçamentária a LOA 2020	FONTE	ND	VALORES (R\$)	
5.6.7.1	Aquisição de material e equipamentos hospitalares para atender o setor de Radiologia (Substituir as portas do setor de raio-x), Lavanderia (Substituir máquinas de lavar e adquirir 20 carros de transporte de roupa), Patrimônio (100 paletes, 02 transpallets, 22 carrinhos de supermercado, 01 Seriógrafo, 02 raio-x, 01 Sistema de Radiografia Computadorizada) patologia clínica (02 cadeira de coleta) entre outros setores do HBAP	R\$3.858.300,00 (Emenda)	Valor total gasto com materiais de consumo nas unidades de saúde hospitalares	Moeda	Assegurar os serviços hospitalares funcionários	2070	R\$3.858.300,00 (Emenda)	1615	Emenda	449052	R\$3.858.300,00 (Emenda)	FES/HBAP
5.6.7.2	Equipar os HRSFG com Aparelho de	12	Número de equipamentos adquiridos	Número	Assegurar a execução dos	2070	R\$ 487.400,00 (Emenda)	1615	Emenda	449052	R\$ 487.400,00 (Emenda)	FES/HRSFG

	Ultrassonografia (01), Anestesia (01), Monitores Multiparâmetros (02), Ventiladores Pulmonar (02), Ventilador Pulmonar Portátil (01), Lavadora Hospitalar de Roupas (01), Secadora Hospitalar de Roupas (01), Centrífuga, Hospitalar de Roupas e 02 Aspiradores Portáteis)				procedimentos hospitalares		R\$ 202.600,00	1615	0209	449052	R\$ 202.600,00	
5.6.7.3	Aquisição de aparelhos e equipamentos laboratoriais e hospitalar	Estimar	Número de equipamentos/ aparelho adquiridos	Número	Serviços em funcionamento	2070	R\$ 29.471.180,00	1615	0209	449052	R\$ 29.471.180,00	FES/GAB/DE
5.6.7.4	Implantar Controle de Qualidade Externo para Patologias Clínicas no HBAP	R\$ 12.000,00	Valor total liquidado para contratualização de serviços de Controle Externo de Qualidade	Moeda	CEQ implantado no HBAP	2034	R\$ 12.000,00	4009	0110	339039	R\$ 12.000,00	HBAP
5.6.7.5	Equipar o CEMETRON com Equipamentos Hospitalares, Mobiliários Hospitalares, Equipamentos de Informática e Material Cirúrgico.	1418	Número de aquisições realizadas para o CEMETRON	Número	Parametrizaçã o do CEMETRON	2070	R\$ 3.100.000,00	1614		449052	R\$ 3.100.000,00	CO-SESAU e CEMETRON



5.6.7.6	Realizar o atendimento contínuo com a aquisição de Oxímetro - Monitor de Sinais Vitais, Capnógrafo, Autoclave, Carrinho de Anestesia, Bomba Vácuo Aspiradora Compressora, Oxímetro de Pulso Alfamed, Ultra Som, Ultrassom Portátil, Eletrocardiógrafo três canais, Otoscópio	16	Número de equipamentos adquiridos	Número	Assegurar o atendimento na Unidade	2070	R\$ 514.500,00	1615	0209	449052	R\$ 514.500,00	HRE
5.6.7.7	Modernização dos equipamentos tecnológicos dos setores administrativos da SESAU	767	Número de equipamentos de TI adquiridos	Número	Garantia do serviço do trabalho do servidor	2070	R\$ 12.500,00	1615	0110	449052	R\$ 12.500,00	CTI
							R\$2.208.500,00 (Emenda)	1615	Emenda	449052	R\$2.208.500,00 (Emenda)	
5.6.7.8	Capacitação dos servidores em TI	8	Número de cursos	Número	Melhorar o desempenho nos serviços prestados e reciclagem dos profissionais	1015	R\$ 8.000,00	2087	0110	339014	R\$ 8.000,00	CTI
										339033 (superavit)	R\$ 17.000,00	
										3309039 (superavit)	R\$ 25.000,00	
5.6.7.9	Aquisição de insumos para manutenção dos equipamentos de informática (computadores e impressoras)	1500	Número de peças a serem adquiridos	Número	Manutenção dos equipamentos em utilização pelos servidores	1015	R\$ 200.000,00	2064	0110	339030	R\$ 200.000,00	CTI
5.6.7.10	Aquisição de software para atender as Unidades administrativas e de saúde da SESAU	100	Porcentagem	Porcentagem	Cumprimento das Leis 9.609/1998 e 9.610/1998; Evitar a pirataria de software.	1015	R\$560.000,00 (Emenda)	2064	Emenda	339039	R\$560.000,00 (Emenda)	CTI
							R\$ 440.000,00	2064	0110	339039	R\$ 440.000,00	
5.6.7.11	Ampliação do parque tecnológico do HICD	40%	Percentual de ampliação no quantitativo de equipamentos	Percentual	Atendimento eficiente na unidade	2070	R\$ 250.000,00	1615	0110	449052	R\$ 250.000,00	SESAU/HICD

5.6.7.12	Implantar controle externo de qualidade (CEQ) no CEMETRON	78	Número de aquisições	Número	Garantir a qualidade e exatidão nos exames laboratoriais	2034	R\$ 78.470,46	4009	0110	339030 459092	R\$ 78.470,46	CEMETRON	
META 5.6.8 - Construção do Hospital Regional de Ariquemes até 2023.							META ANUALIZADA: 5%		INDICADOR DA META: Percentual de Execução da Obra Conforme Cronograma Físico-financeiro da Obra.				
ID	AÇÃO ANUAL	META ANUAL DA AÇÃO	INDICADOR DA AÇÃO	UNIDADE DE MEDIDA	PRODUTO ESPERADO	VINCULAÇÃO PPA 2020-2023	ORÇAMENTO		QDD 2020			ÁREA RESPONSÁVEL	
							Previsão de Recursos (R\$)	Ação Orçamentária a LOA 2020	FONTE	ND	VALORES (R\$)		
5.6.8.1	Sem ação Prevista para 2020	-	-	-	-	"0000"	Sem ônus	"0000"	"0000"	"0000"	-	-	
OBJETIVO 5.7 – Fortalecer a Assistência Farmacêutica Estadual.													
META 5.7.1 - Viabilização a distribuição de medicamentos padronizados nas políticas públicas e sob responsabilidade de gerenciamento estadual para as 10 unidades de saúde							META ANUALIZADA: 10		INDICADOR DA META: Número de unidades atendidas				
ID	AÇÃO ANUAL	META ANUAL DA AÇÃO	INDICADOR DA AÇÃO	UNIDADE DE MEDIDA	PRODUTO ESPERADO	VINCULAÇÃO PPA 2020-2023	ORÇAMENTO		QDD 2020			ÁREA RESPONSÁVEL	
							Previsão de Recursos (R\$)	Ação Orçamentária a LOA 2020	FONTE	ND	VALORES (R\$)		
5.7.1.1	Aquisição de medicamentos para garantir o atendimento das demandas das unidades de saúde estaduais	38.101.448,00	Valor total liquidado com compra de medicamentos	Moeda	Abastecimento das unidades hospitalares	2069	R\$ 38.101.448,00	4008	0100 0110 0209	339030 339030 339030	R\$ 5.101.448,00 R\$ 28.000.000,00 R\$ 5.000.000,00	FES/CGAF	
5.7.1.2	Capacitação dos farmacêuticos envolvidos no CEAF	16	Número de Farmacêuticos capacitados	Número	Melhoria da Assistência Farmacêutica do Componente Especializado	1015	R\$ 9.000,00	2087	0110	339014	R\$ 9.000,00	CGAF	
META 5.7.2 - Descentralização do componente especializado da Assistência Farmacêutica em 05 Gerências Regionais de Saúde.							META ANUALIZADA: 05		INDICADOR DA META: Número de Gerências Regionais de Saúde com atendimento do componente especializado descentralizado.				
ID	AÇÃO ANUAL	META ANUAL DA AÇÃO	INDICADOR DA AÇÃO	UNIDADE DE MEDIDA	PRODUTO ESPERADO	VINCULAÇÃO PPA 2020-2023	ORÇAMENTO		QDD 2020			ÁREA RESPONSÁVEL	
							Previsão de Recursos (R\$)	Ação Orçamentária a LOA 2020	FONTE	ND	VALORES (R\$)		
5.7.2.1	Cadastrar, renovar e avaliar no Sistema Hórus, os usuários que necessitam dos medicamentos do Componente Especializado da Assistência Farmacêutica-CEAF	100% dos pacientes	Número de usuários cadastrados	Número	Garantia de dispensação de medicamentos aos usuários cadastrados no CEAF.	"0000"	Sem ônus	"0000"	"0000"	"0000"	Sem ônus	I GRS/Ji-Paraná, II GRS/Cacoal/SESAU/CGAF	



	dos municípios da Região Central e Vale do Guaporé.											
5.7.2.2	Realizar 02 reuniões com técnicos dos municípios da região Central e Vale do Guaporé para avaliação do serviço.	2	Número de reuniões realizadas	Número	Fortalecimento do serviço prestado	"0000"	Sem ônus	"0000"	"0000"	"0000"	Sem ônus	I GRS/Ji-Paraná, II GRS/Cacoal
5.7.2.3	Retirar junto a Coordenadoria de Gestão e Assistência Farmacêutica - CGAF/SESAU, os medicamentos de usuários cadastrados no Componente Especializado da Assistência Farmacêutica - CEAF.	12	Número de viagens realizadas	Número	Garantia de dispensação de medicamentos aos usuários cadastrados no CEAF.	1015	R\$ 66.000,00	2087	0110	339014	R\$ 66.000,00	I GRS/Ji-Paraná
5.7.2.4	Retirar junto a Coordenadoria de Gestão e Assistência Farmacêutica- CGAF/SESAU, os insumos do Componente Estratégico, bolsas de colostomia e outros para atender os municípios Central e Vale do Guaporé	12	Número de viagens realizadas	Número	Garantia de atendimento aos usuários do SUS.	1015	R\$ 3.500,00	2087	0110	339014	R\$ 3.500,00	I GRS/Ji-Paraná
5.7.2.5	Retirar junto a Coordenação de Estadual de Nutrição Enteral, insumos para atender os municípios da Região Central e Vale do Guaporé	12	Número de viagens realizadas	Número	Garantia de atendimento aos usuários do SUS.	1015	R\$ 3.500,00	2087	0110	339014	R\$ 3.500,00	I GRS/Ji-Paraná
5.7.2.6	Retirar junto a Coordenadoria de Gestão e Assistência Farmacêutica- CGAF/SESAU, os medicamentos de usuários cadastrados no Componente Especializado da Assistência Farmacêutica - CEAF.	12	Número de viagens realizadas	Número	Garantia de dispensação de medicamentos aos usuários cadastrados no CEAF.	1015	R\$ 66.000,00	2087	0110	339014	R\$ 66.000,00	II GRS de Cacoal

5.7.2.7	Retirar junto a Coordenadoria de Gestão e Assistência Farmacêutica-CGAF/SESAU, os insumos do Componente Estratégico (INSULINAS), bolsas de colostomia e outros para atender os municípios da Região do Café.	12	Número de viagens realizadas	Número	Garantia de atendimento aos usuários do SUS.	1015	R\$ 3.500,00	2087	0110	339014	R\$ 3.500,00	II GRS de Cacoal
5.7.2.8	Retirar junto a Coordenação de Estadual de Nutrição Enteral, insumos para atender os municípios da Região do Café.	12	Número de viagens realizadas	Número	Garantia de atendimento aos usuários do SUS.	1015	R\$ 3.500,00	2087	0110	339014	R\$ 3.500,00	II GRS de Cacoal
5.7.2.9	Garantir os deslocamentos da equipe administrativa para receber os alimentos enterais e bolsas de colostomia junto ao nível central.	12	Nº de Viagens Realizadas.	Número	Garantia de atendimento aos usuários do SUS.	1015	R\$ 3.500,00	2087	0110	339014	R\$ 3.500,00	III GRS de Vilhena
5.7.2.10	Realizar viagens mensais para retirada dos mandados judiciais e insulinas.	6	Nº de Retiradas realizadas.	Número	Garantia de atendimento aos usuários do SUS.	1015	R\$ 3.500,00	2087	0110	339014	R\$ 3.500,00	III GRS de Vilhena
5.7.2.11	Garantir os deslocamentos dos técnicos da GRS para o processo de recebimento dos medicamentos da Assistência Farmacêutica e posterior dispensação aos municípios	12	Nº de Viagens Realizadas.	Número	Garantia de atendimento aos usuários do SUS.	1015	R\$ 67.500,00	2087	0110	339014	R\$ 67.500,00	IV GRS de Ariquemes



5.7.2.12	Garantir os deslocamentos da equipe administrativa para receber os alimentos enterais e bolsas de colostomia junto ao nível central.	12	Nº de Viagens Realizadas.	Número	Garantia de atendimento aos usuários do SUS.	1015	R\$ 3.500,00	2087	0110	339014	R\$ 3.500,00	IV GRS de Ariquemes
5.7.2.13	Implementar o processo de trabalho do componente estratégico da Assistência Farmacêutica	1	Número de implementações de processo de trabalho do componente básico	Percentual	Efetivação do processo de trabalho do componente estratégico	"0000"	Sem ônus	"0000"	"0000"	"0000"	Sem ônus	IV GRS de Ariquemes
5.7.2.14	Garantir os deslocamentos da equipe dos componentes estratégicos no processo de recebimento dos medicamentos necessários para o trabalho da GRS e garantia da continuidade de cuidados dos pacientes dos municípios da região Vale do Jamari (Tuberculose, hanseníase, toxoplasmose)	12	Número de Viagens ao Nível central (almoxarifado)	Número	Garantia de atendimento aos usuários do SUS.	1015	R\$ 3.500,00	2087	0110	339014	R\$ 3.500,00	IV GRS de Ariquemes
5.7.2.15	Realizar viagens para retirada dos medicamentos do Componente Estratégico na primeira semana do mês em quantitativo superior ao consumido para suprir novos casos que venham surgir .	12	Número de viagens para Acompanhamento/Monitoramento via Hórus pelas coordenações da AGEVISA	Número	Garantia de atendimento aos usuários do SUS.	1015	R\$ 3.500,00	2087	0110	339014	R\$ 3.500,00	V GRS de Rolim de Moura

5.7.2.16	Realizar viagens mensais para retirada dos medicamentos dos componentes especializados e mandados judiciais.	12	Nº de Retiradas realizadas.	Número	Garantia de atendimento aos usuários do SUS.	1015	R\$ 40.500,00	2087	0110	339014	R\$ 40.500,00	V GRS de Rolim de Moura
5.7.2.17	Realizar viagens para retirada dos suprimentos enterais e bolsas de colostomia em Porto Velho.	12	Nº de Retiradas realizadas.	Número	Retirada dos suprimentos enterais e bolsas de colostomia realizados.	2084	R\$ 7.500,00	1118	0110	339014	R\$ 7.500,00	V GRS de Rolim de Moura
							R\$7.500,00 (superávit)	1118	superávit	339014	R\$7.500,00(superávit)	
META 5.7.3 - Instituição de 01 Consórcio Interestadual para aquisição de medicamentos							META ANUALIZADA: 01		INDICADOR DA META: Número de Consórcio Interestadual de Medicamentos instituído			
ID	AÇÃO ANUAL	META ANUAL DA AÇÃO	INDICADOR DA AÇÃO	UNIDADE DE MEDIDA	PRODUTO ESPERADO	VINCULAÇÃO PPA 2020-2023	ORÇAMENTO		QDD 2020			ÁREA RESPONSÁVEL
							Previsão de Recursos (R\$)	Ação Orçamentária a LOA 2020	FONTE	ND	VALORES (R\$)	
5.7.3.1	Aquisição de medicamentos do componente especializado da Assistência Farmacêutica por meio de consórcio interestadual	1	Número de consórcio interestadual instituído	Número	consórcio interestadual instituído	2069	R\$ 2.015.589,00	2129	0209	339030	R\$ 2.015.589,00	DE/CGAF
META 5.7.4 - Instituição da padronização de medicamentos oncológicos Estaduais.							META ANUALIZADA: 1		INDICADOR DA META: Número de padronização de medicamentos oncológicos			
ID	AÇÃO ANUAL	META ANUAL DA AÇÃO	INDICADOR DA AÇÃO	UNIDADE DE MEDIDA	PRODUTO ESPERADO	VINCULAÇÃO PPA 2020-2023	ORÇAMENTO		QDD 2020			ÁREA RESPONSÁVEL
							Previsão de Recursos (R\$)	Ação Orçamentária a LOA 2020	FONTE	ND	VALORES (R\$)	
5.7.4.1	Construir uma relação de medicamentos oncológicos adquiridos pelo estado.	1	Quantidade de medicamentos oncológicos padronizados	Número	Relação de medicamentos oncológicos padronizados pelo estado.	"0000"	Sem ônus	"0000"	"0000"	"0000"	Sem ônus	Coorde. Crônicas/ GPES/ SESAU
OBJETIVO 5.8 – Aprimorar o Processo de Transparência do SUS.												
META 5.8.1 - Implantação de 01 Setor de Ouvidoria do SUS.							META ANUALIZADA: 01		INDICADOR DA META: Número de Setor de Ouvidoria do SUS.			
ID	AÇÃO ANUAL	META ANUAL DA AÇÃO	INDICADOR DA AÇÃO	UNIDADE DE MEDIDA	PRODUTO ESPERADO	VINCULAÇÃO PPA 2020-2023	ORÇAMENTO		QDD 2020			ÁREA RESPONSÁVEL
							Previsão de Recursos (R\$)	Ação Orçamentária a LOA 2020	FONTE	ND	VALORES (R\$)	
5.8.1.1	Realização de capacitação dos Ouvidores das sub-setoriais	100%	Percentual de ouvidorias sub-setoriais com ouvidores capacitados	Percentual	Ouvidorias sub-setoriais fortalecidas	1015	R\$ 16.000,00	2087	0110	339014	R\$ 15.000,00	Ouvidoria do SUS
										339030	R\$ 1.000,00	

5.8.1.2	Implementação da Ouvidoria do SUS	1	Quantidade de projetos de implantação da Ouvidoria do SUS aprovado no MS	Número	Setor de Ouvidoria da Saúde implementada em RO	1015	R\$ 0,00	2087	0110	339014	R\$ 0,00	Ouvidoria do SUS
										339030	R\$ 1.000,00	
META 5.8.2 - Implantação de 01 Setor de Auditoria do SUS							META ANUALIZADA: 01		INDICADOR DA META: Número de Setor de Auditoria do SUS.			
ID	AÇÃO ANUAL	META ANUAL DA AÇÃO	INDICADOR DA AÇÃO	UNIDADE DE MEDIDA	PRODUTO ESPERADO	VINCULAÇÃO PPA 2020-2023	ORÇAMENTO		QDD 2020			ÁREA RESPONSÁVEL
							Previsão de Recursos (R\$)	Ação Orçamentária a LOA 2020	FONTE	ND	VALORES (R\$)	
5.8.2.1	Criar o cargo de Auditor do SUS	1	Número de cargo de auditor SUS criado	Número	Cargo de auditor do SUS criado	1015	"Sem Ônus"	2087	0110	339014	"Sem Ônus"	Setor de Auditoria
5.8.2.3	Implantar auditorias do SUS no âmbito do Estado	1	Número de Serviço de Auditoria do SUS implantado.	Número	Implantação do Serviço de Auditoria do SUS.	"0000"	Sem Ônus	"0000"	"0000"	"0000"	Sem Ônus	Setor de Auditoria
OBJETIVO 5.9 – Fortalecer o Controle e Avaliação dos Serviços de Saúde.												
META 5.9.1 - Manter Atualizado 100% dos Sistemas de Informação de Saúde (SIA-SUS, SIH-SUS, CIHA, CNS, CNES, Cartão SUS).							META ANUALIZADA: 100%		INDICADOR DA META: Percentual de Sistemas com Informações Atualizadas no Período.			
ID	AÇÃO ANUAL	META ANUAL DA AÇÃO	INDICADOR DA AÇÃO	UNIDADE DE MEDIDA	PRODUTO ESPERADO	VINCULAÇÃO PPA 2020-2023	ORÇAMENTO		QDD 2020			ÁREA RESPONSÁVEL
							Previsão de Recursos (R\$)	Ação Orçamentária a LOA 2020	FONTE	ND	VALORES (R\$)	
5.9.1.1	Desenvolver a ação de atualização dos 06 (seis) sistemas de informações de saúde (SIA-SUS, SIH-SUS, CIHA, CNS, CNES, Cartão SUS)	6	Quantidade de sistemas atualizados	Número	Manter atualizado os sistemas de saúde	"0000"	Sem Ônus	"0000"	"0000"	"0000"	Sem Ônus	Process. CRECSS-SESAU
META 5.9.2 - Capacitar 100% das Unidades Gestoras Públicas e Privadas para a Operacionalização dos Sistemas de Informações do SUS.							META ANUALIZADA: 100%		INDICADOR DA META: Percentual das Unidades Gestoras Capacitadas.			
ID	AÇÃO ANUAL	META ANUAL DA AÇÃO	INDICADOR DA AÇÃO	UNIDADE DE MEDIDA	PRODUTO ESPERADO	VINCULAÇÃO PPA 2020-2023	ORÇAMENTO		QDD 2020			ÁREA RESPONSÁVEL
							Previsão de Recursos (R\$)	Ação Orçamentária a LOA 2020	FONTE	ND	VALORES (R\$)	
5.9.2.1	Executar a capacitação em Operacionalização dos sistemas de Informações do SUS nas unidades de saúde públicas.	24	Número de Unidades públicas de saúde capacitadas	Número	Unidades Capacitadas	1015	R\$ 18.407,50	2087	0110	339039	R\$ 8.000,00	Process. CRECSS-SESAU
										339030	R\$ 28.815,00	
5.9.2.2	Executar a capacitação em Operacionalização dos sistemas de Informações do SUS nas unidades de	27	Número de Unidades privadas de saúde capacitadas	Número	Unidades capacitadas	1015	R\$ 8.195,00	2087	0110	339030	R\$ 8.195,00	Process. CRECSS-SESAU

META 5.9.3 - Capacitar 100% das Unidades Gestoras Públicas para os Processos de Controle e Avaliação do SUS.							META ANUALIZADA: 100%		INDICADOR DA META: Percentual da Unidades Gestoras Capacitadas.			
ID	AÇÃO ANUAL	META ANUAL DA AÇÃO	INDICADOR DA AÇÃO	UNIDADE DE MEDIDA	PRODUTO ESPERADO	VINCULAÇÃO PPA 2020-2023	ORÇAMENTO		QDD 2020			ÁREA RESPONSÁVEL
							Previsão de Recursos (R\$)	Ação Orçamentária a LOA 2020	FONTE	ND	VALORES (R\$)	
5.9.3.1	Executar a capacitação em Controle a Avaliação dos Serviços fornecidos pelo SUS das unidades de saúde públicas.	24	Realizar uma oficina na capital do estado	Número	Unidades capacitadas	1015	R\$ 3.750,00	2087	0110	339014	R\$ 3.750,00	Controle e Avaliação CRECSS-SESAU
5.9.3.2	Executar a capacitação das unidades regionais de saúde madeira-mamoré, vale do jamari e zona da mata (primeiro encontro no primeiro quadrimestre) em Controle a Avaliação dos Serviços fornecidos pelo SUS	22	Número de municípios capacitados	Número	Unidades capacitadas	1015	R\$ 18.750,00	2087	0110	339014	R\$ 18.750,00	Controle e Avaliação CRECSS-SESAU
5.9.3.3	Executar a capacitação das unidades regionais de saúde central e vale do guaporé (segundo encontro no segundo quadrimestre) em Controle a Avaliação dos Serviços fornecidos pelo SUS	17	Número de municípios capacitados	Número	Unidades capacitadas	1015	R\$ 12.500,00	2087	0110	339014	R\$ 12.500,00	Controle e Avaliação CRECSS-SESAU
5.9.3.4	Executar a capacitação das unidades regionais de saúde café e cone sul (terceiro encontro no terceiro quadrimestre) em Controle a Avaliação dos Serviços fornecidos pelo SUS	13	Número de municípios capacitados	Número	Unidades capacitadas	1015	R\$ 6.250,00	2087	0110	339014	R\$ 6.250,00	Controle e Avaliação CRECSS-SESAU
5.9.3.5	Executar o	52	Número de Visitas técnicas	Número	Unidades	1015	R\$ 163.800,00	2087	0110	339014	R\$ 163.800,00	Controle e Avaliação



monitoramento nas unidades instaladas nos 52 municípios		realizadas		monitoradas								CRECSS-SESAU
META 5.9.4 - Realizar 02 Visitas Técnicas ao Ano em 100% das Unidades de Saúde Públicas e Privadas para Controle e Avaliação.							META ANUALIZADA: 100%		INDICADOR DA META: Percentual de Unidades de Saúde Pública e Privadas com 02 ou Mais Visitas Técnicas Efetuadas ao Ano.			
ID	AÇÃO ANUAL	META ANUAL DA AÇÃO	INDICADOR DA AÇÃO	UNIDADE DE MEDIDA	PRODUTO ESPERADO	VINCULAÇÃO PPA 2020-2023	ORÇAMENTO		QDD 2020			ÁREA RESPONSÁVEL
							Previsão de Recursos (R\$)	Ação Orçamentária LOA 2020	FONTE	ND	VALORES (R\$)	
5.9.4.1	Realizar duas visitas técnicas em 100% das unidades de saúde públicas e privadas	102	Número de visitas técnicas realizadas nas unidades de saúde	Número	Garantia da execução dos serviços de controle e avaliação	"0000"	Sem Ônus	"0000"	"0000"	"0000"	Sem Ônus	Process. CRECSS-SESAU
5.9.4.2	Realizar a avaliação das ações desenvolvidas após as capacitações nos 52 municípios e das 51 unidades de saúde pública com a participação de 02 técnicos de cada município e 02 técnicos de cada unidade de saúde num total de 206 participantes convidados, além de mais 30 técnicos da crecss totalizando 236 pessoas	206	Número de participantes da Oficina de avaliação das ações desenvolvidas no exercício	Número	Avaliar as ações desenvolvidas nos	1015	R\$ 47.945,00	2087	0110	339030	R\$ 28.645,00	CRECSS-SESAU
										339039	R\$ 19.300,00	

3.6 Diretriz 6 - Desenvolvimento de Ações Estratégicas Referentes aos Recursos Financeiros

Quadro 7: DIRETRIZ 6 do PES 2020-2023 - Desenvolvimento de Ações Estratégicas Referentes aos Recursos Financeiros

DIRETRIZ 6 - Desenvolvimento de Ações Estratégicas Referentes aos Recursos Financeiros												
OBJETIVO 6.1 - Aumentar a receita estadual por meio de ações de captação de recursos.												
META 6.1.1 - Implantação de 01 Núcleo de Economia e Captação de Recursos							META ANUALIZADA: 00		INDICADOR DA META: Número de núcleo de economia e captação de recursos.			
ID	AÇÃO ANUAL	META ANUAL DA AÇÃO	INDICADOR DA AÇÃO	UNIDADE DE MEDIDA	PRODUTO ESPERADO	VINCULAÇÃO PPA 2020-2023	ORÇAMENTO		QDD 2020			ÁREA RESPONSÁVEL
							Previsão de Recursos (R\$)	Ação Orçamentária LOA 2020	FONTE	ND	VALORES (R\$)	
6.1.1.1	Acompanhamento da implantação dos Setores na forma da Reforma Administrativa	1	Número de publicações no DIOF-RO da reforma administrativa	Número	Implantação institucional com base no DIOF-RO dos Setores	"0000"	Sem Ônus	"0000"	"0000"	"0000"	Sem Ônus	ASTECC
META 6.1.2 - Aderência ao Programa Nacional de Gestão de Custos							META ANUALIZADA: 01		INDICADOR DA META: Número de adesão ao Programa Nacional de Gestão de Custos			
ID	AÇÃO ANUAL	META ANUAL DA AÇÃO	INDICADOR DA AÇÃO	UNIDADE DE MEDIDA	PRODUTO ESPERADO	VINCULAÇÃO PPA 2020-2023	ORÇAMENTO		QDD 2020			ÁREA RESPONSÁVEL
							Previsão de Recursos (R\$)	Ação Orçamentária LOA 2020	FONTE	ND	VALORES (R\$)	
6.1.2.1	Implantar 01 Setor de Custos Hospitalares	1	Quantidade de setores de Custos Hospitalares implantados	Número	Gestão de Custos Hospitalares	"0000"	Sem Ônus	"0000"	"0000"	"0000"	Sem Ônus	ASTECC
OBJETIVO 6.2 - Aprimorar o controle, monitoramento e avaliação financeira												
META 6.2.1 - Aquisição ou Desenvolvimento de 01 Sistema de Informação para Controle, Monitoramento e Avaliação Orçamentária e Financeira.							META ANUALIZADA: 00		INDICADOR DA META: Número de sistema de informação para controle, monitoramento e avaliação financeira.			
ID	AÇÃO ANUAL	META ANUAL DA AÇÃO	INDICADOR DA AÇÃO	UNIDADE DE MEDIDA	PRODUTO ESPERADO	VINCULAÇÃO PPA 2020-2023	ORÇAMENTO		QDD 2020			ÁREA RESPONSÁVEL
							Previsão de Recursos (R\$)	Ação Orçamentária LOA 2020	FONTE	ND	VALORES (R\$)	
6.2.1.1	Sem Ação Programada					"0000"	Sem Ônus	"0000"	"0000"	"0000"	Sem Ônus	
META 6.2.2 - Implantação de 01 Diretriz de Controle, Monitoramento e Avaliação Orçamentária e Financeira							META ANUALIZADA: 00		INDICADOR DA META: Número de Diretriz de Controle, Monitoramento e Avaliação Orçamentária e Financeira implantada			
ID	AÇÃO ANUAL	META ANUAL DA AÇÃO	INDICADOR DA AÇÃO	UNIDADE DE MEDIDA	PRODUTO ESPERADO	VINCULAÇÃO PPA 2020-2023	ORÇAMENTO		QDD 2020			ÁREA RESPONSÁVEL
							Previsão de Recursos (R\$)	Ação Orçamentária LOA 2020	FONTE	ND	VALORES (R\$)	
6.2.2.1	Sem Ação Programada					"0000"	Sem Ônus	"0000"	"0000"	"0000"	Sem Ônus	

OBJETIVO 6.3 - Qualificar a aplicação dos recursos públicos na saúde												
META 6.3.1 - Revisão de 100% os contratos e serviços complementares							META ANUALIZADA: 25%		INDICADOR DA META: Percentual de contratos revisados			
ID	AÇÃO ANUAL	META ANUAL DA AÇÃO	INDICADOR DA AÇÃO	UNIDADE DE MEDIDA	PRODUTO ESPERADO	VINCULAÇÃO PPA 2020-2023	ORÇAMENTO		QDD 2020			ÁREA RESPONSÁVEL
							Previsão de Recursos (R\$)	Ação Orçamentária LOA 2020	FONTE	ND	VALORES (R\$)	
6.3.1.1	Analisar de forma qualitativa e quantitativa os serviços contratualizados.	25%	Percentual de análise dos contratos.	Percentual	Resultado qualitativo e quantitativo da eficiência e eficácia dos contratos analisado.	"0000"	Sem Ônus	"0000"	"0000"	"0000"	Sem Ônus	GAD-SESAU
6.3.1.2	Realizar 03 encontro com os fiscais de contratos e comissões de recebimento dos serviços terceirizados	3	Número de encontros realizados	Número	Realização oficinas, a fim da capacitação dos fiscais de contratos e comissões de recebimentos, bem como, troca de informações entre gestão de contratos de fiscais.	1015	R\$ 12.375,00	2087	0110	339014	R\$ 12.375,00	GAD-SESAU
META 6.3.2 - Assegurar o Equilíbrio Fiscal, por meio do Cumprimento de 100% das Obrigações Assumidas.							META ANUALIZADA: 100%		INDICADOR DA META: Percentual de Cumprimento das Obrigações Assumidas.			
ID	AÇÃO ANUAL	META ANUAL DA AÇÃO	INDICADOR DA AÇÃO	UNIDADE DE MEDIDA	PRODUTO ESPERADO	VINCULAÇÃO PPA 2020-2023	ORÇAMENTO		QDD 2020			ÁREA RESPONSÁVEL
							Previsão de Recursos (R\$)	Ação Orçamentária LOA 2020	FONTE	ND	VALORES (R\$)	
6.3.2.1	Realização do pagamento ao HPPs do estado	17	Número de HPPs com pagamento em dia até o período avaliado	Número	Incentivo aos HPPs	2034	R\$ 841.942,00	2117	0110	334141	R\$ 841.942,00	FES/GAB
6.3.2.2	Prestar os serviços de Oftalmologia, Oncologia, Audiologia, Urologia, Hemodinâmica, Neurologia, Ortopedia, Anestesiologia, Cardiologia, UTI, Análises Clínicas, Radiodiagnóstico e outros serviços afins por meio de prestadores terceirizados	R\$ 166.120.994,00	Valor total liquidado com as despesas com a prestação de serviços terceirizados	Moeda	Assegurar o atendimento em saúde	2034	R\$ 166.120.994,00	4004	0209	339039	R\$ 101.508.348,00	FES/CPOP
									0110	339034	R\$ 29.291.759,00	
									0110	339039	R\$ 35.320.887,00	
6.3.2.3	Realização de incentivo à atenção básica dos municípios	52	Número de Municípios com repasses efetivados	Número	Atenção Básica dos municípios incentivada	2068	R\$ 13.000,00	2116	0110	334141	R\$ 13.000,00	FES/CPOP
6.3.2.4	Realização de repasse aos municípios com a finalidade de atender a farmácia básica.	52	Número de Municípios com repasses efetivados	Número	Incentivar a farmácia Básica dos Municípios	2069	R\$ 2.555.800,00	2764	0110	334141	R\$ 2.555.800,00	FES/CPOP

6.3.2.5	Realizar os devidos repasses para a conveniente Hospital de Amor Amazônia para atendimentos dos serviços oncológicos	100%	Percentual de recurso repassado para a entidade	Percentual	Garantir os atendimentos em UNACON/CACON	2084	R\$ 34.708.308,00	0253	0110	335041	R\$ 11.700.000,00	FES/CPOP
									0209	335041	R\$ 23.008.308,00	
6.3.2.6	Repasses ao Fundo Municipal de Vilhena e Ji-Paraná	R\$ 1.801.566,00	Valor total repassado	Moeda	Apoio às entidades públicas	2084	R\$ 1.801.566,00	0253	0110	334141	R\$ 1.801.566,00	FES/CPOP
6.3.2.7	Repasses à entidade São Daniel Comboni	R\$ 5.400.000,00	Valor total repassado	Moeda	Apoio às entidades privadas	2084	R\$ 5.400.000,00	0253	0209	335041	R\$ 5.400.000,00	FES/CPOP
6.3.2.8	Repasses à entidade Santa Marcelina	R\$ 2.328.000,00	Valor total repassado	Moeda	Apoio às entidades privadas	2084	R\$ 2.328.000,00	0253	0209	335041	R\$ 2.328.000,00	FES/CPOP
6.3.2.9	Aplicação das Emendas parlamentares	R\$ 1.000,00	Valor total repassado	Moeda	Incentivos parlamentares	2084	R\$ 1.000,00	0253	0110	334141	R\$ 1.000,00	FES/CPOP
6.3.2.10	Realizar o transporte de pacientes de unidade estadual de saúde do interior para as unidades da capital conforme demanda	R\$ 10.796.984,00	Valor gasto com transporte de pacientes do interior para a unidades da capital	Moeda	Atendimento das demandas de pacientes para a capital	2034	R\$ 10.796.984,00	409	0110	339039	R\$ 8.076.984,00	FES/GAT
										339030	R\$ 1.400.000,00	
										339014	R\$ 450.000,00	
										339030	R\$ 870.000,00	
META 6.3.3 - Revisão de 100% de convênios.							META ANUALIZADA: 100%	INDICADOR DA META: Percentual de convênios revisados.				
ID	AÇÃO ANUAL	META ANUAL DA AÇÃO	INDICADOR DA AÇÃO	UNIDADE DE MEDIDA	PRODUTO ESPERADO	VINCULAÇÃO PPA 2020-2023	ORÇAMENTO		QDD 2020			ÁREA RESPONSÁVEL
							Previsão de Recursos (R\$)	Ação Orçamentária LOA 2020	FONTES	ND	VALORES (R\$)	
6.3.3.1	Acompanhamento e Monitoramento na fase de execução dos convênios firmados com municípios e entidades	30	Número de Convênios acompanhados e monitorados	Número	Assegurar a aplicação dos recursos / execução correta do convênio	1015	R\$ 16.620,00	2087	0110	339014	R\$ 16.620,00	NUCON-CPOP
6.3.3.2	Vistoria e Fiscalização In loco dos convênios firmados com municípios e entidades após prestação de contas (convênios com prestação de contas apresentadas)	118	Número de Vistoria/ fiscalização de Convênios na Prestação de Contas	Número	Comprovar a boa e regular aplicação dos recursos repassados por meio dos convênios	1015	R\$ 65.340,00	2087	0110	339014	R\$ 65.340,00	NUCON-CPOP



6.3.3.3	Monitoramento de Aquisição de Materiais Permanentes, das Obras, Mutirões de Cirurgias de Cataratas e Mutirões de cirurgias Ortopédicas	21	Número de Visitas de Monitoramento na Unidade	Número	Comprovar que o material permanente tombado atingiu a finalidade do objeto previamente pactuado; verificar se a obra está de acordo com as medições até então apresentadas; verificar se o objeto está sendo atendido	1015	R\$ 45.375,00	2087	0110	339014	R\$ 45.375,00	NEEP-CPOP
---------	--	----	---	--------	---	------	---------------	------	------	--------	---------------	-----------

OBJETIVO 6.4 - Diminuir o Índice de Endividamento
META 6.4.1 - Elevação para 83% a execução orçamentária/financeira da SESAU
META ANUALIZADA: 73,25%
INDICADOR DA META: Percentual de execução orçamentária

ID	AÇÃO ANUAL	META ANUAL DA AÇÃO	INDICADOR DA AÇÃO	UNIDADE DE MEDIDA	PRODUTO ESPERADO	VINCULAÇÃO PPA 2020-2023	ORÇAMENTO		QDD 2020			ÁREA RESPONSÁVEL
							Previsão de Recursos (R\$)	Ação Orçamentária LOA 2020	FONTE	ND	VALORES (R\$)	
6.4.1.1	Executar as despesas com Pessoal Civil no âmbito da SESAU	R\$ 464.372.104,12	Valor total pago com vencimentos, previdência, dentre outras despesas fixas com pessoal	Moeda	Remuneração de Pessoal assegurada	1015	R\$ 464.372.104,12	2234	0110	319005	R\$ 2.428,00	CRH
										319011	R\$ 383.134.558,12	
										319013	R\$ 6.342.339,00	
										319016	R\$ 44.450.663,00	
										319113	R\$ 30.442.116,00	
6.4.1.2	Pagamento de auxílios devidos aos servidores	R\$ 28.068.540,00	Valor total liquidado com auxílios aos servidores	Moeda	Auxílios pagos	1015	R\$ 28.068.540,00	2091	0110	339019	R\$ 540,00	FES/CRH
										339046	R\$ 8.508.000,00	
										339049	R\$ 10.800.000,00	
										339093	R\$ 8.760.000,00	
6.4.1.3	Participação de servidores do CET em eventos dentro e fora do estado complementares não destacadas nas outras ações	R\$ 330.000,00	Valor total pago em diárias, passagens entre outras despesas variáveis com pessoal	Moeda	Assegurar a participação nas atividades dentro e fora do estado dos servidores dos hospitais do estado	2034	R\$ 330.000,00	4009	0209	339014	R\$ 228.000,00	CET-HBAP
										339033	R\$ 102.000,00	
6.4.1.4	Aquisição de material de consumo para atender as unidades	R\$ 124.077.091,50	Valor total gasto com materiais de consumo	Moeda	Assegurar os serviços	2034	R\$ 124.077.091,50	4009	0110	339030	R\$ 54.391.179,50	FES/CPOP

	hospitalares, ambulatoriais e laboratórios		nas unidades de saúde hospitalares		hospitalares funcionários			4009	0209	339030	R\$ 69.685.912,00	
6.4.1.5	Execução dos serviços de manutenção, vigilância, lavanderia, coleta de lixo, entre outros serviços nas unidades de saúde hospitalares	R\$ 5.036.280,00	Valor total liquidados com os serviços prestados	Moeda	Serviços complementares a saúde executados	2034	R\$ 5.036.280,00	4009	0110	339039	R\$ 2.518.140,00	
										339030	R\$ 1.999.992,00	
										339039	R\$ 518.148,00	
6.4.1.6	Proporcionar o funcionamento e manutenção das unidades ambulatoriais.	R\$ 16.482.819,20	Valor total liquidados com os serviços prestados	Moeda	Unidades ambulatoriais funcionando	2034	R\$ 16.482.819,20	4011	0209	339030	R\$ 7.811.792,00	GAD-SESAU
									0110	339030	R\$ 3.720.543,20	
										339039	R\$ 4.950.484,00	
6.4.1.7	Garantir a participação de servidores em atividades e/ou eventos dentro e fora do estado	R\$ 560.000,00	Valor total pago em diárias, passagens entre outras despesas variáveis com pessoal	Moeda	Assegurar a participação de servidores na atividades administrativas dentro e fora do estado	2034	R\$ 560.000,00	4011	0110	339033	R\$ 560.000,00	FES
6.4.1.8	Atender às Obrigações Tributárias e Contributivas previstas na LOA 2020	R\$ 490.000,00	Valor total pago com obrigações tributárias e contributivas	Moeda	Obrigações atendidas	1015	R\$ 490.000,00	2087	0110	339047	R\$ 490.000,00	FES
6.4.1.9	Aquisição de material de consumo e prestação de serviços para atender os setores administrativos da SESAU	R\$ 31.777.943,00	Valor total pago em aquisição de material, de serviços e manutenção.	Moeda	Serviços administrativos em funcionamento	1015	R\$ 31.777.943,00	2087	0110	339030	1.990.730,00	FES
										339036	1.280.000,00	
										339039	28.507.213,00	
1.4.1.10	Contratar serviço de vigilância desarmada 24 horas (Segurança/proteção dos servidores, usuários e equipamentos nas dependências da GRS IV)	1	Quantidade de Contratações de serviço de vigilância	Número absoluto	Garantir ambiência e estrutura física adequada para o funcionamento da GRS	1015	R\$ 261.600,00	2087	0110	339039	R\$ 261.600,00	IV GRS de Ariquemes/SESAU-GAB/GAD
6.4.1.11	Aquisição de Kits laboratoriais para atender os Laboratórios Estaduais	R\$ 3.272.004,00	Valor total liquidado com a aquisição de kits laboratoriais	Moeda	Atendimento das demandas dos laboratórios	2034	R\$ 3.272.004,00	4011	0209	339030	2.712.000,00	FES/LEPAC/ LACEN
										339039	R\$ 560.004,00	
6.4.1.12	Realizar os procedimentos para tratamento fora de domicílio solicitados	100%	Percentual de execução do orçamento previsto para tratamento fora de domicílio	Percentual	Atender às solicitações do TFD	2034	R\$ 19.512.000,00	4004	0209	339033	R\$ 18.000.000,00	CTFD
									0209	339039	R\$ 480.000,00	
									0209	339048	R\$ 1.032.000,00	
6.4.1.13	Realizar a locomoção da Direção Geral e Assessores e Gerencias do HRE	150	Número de deslocamentos realizados pela equipe diretora do HRE	Número	Resolver demanda do HRE	1015	R\$ 15.000,00	2087	0110	339014	R\$ 15.000,00	HRE
6.4.1.14	Contratação de servidores para atender as demandas do CEMETRON	142	Número de contratações efetivadas	Número	Melhoria do atendimento assistencial e médico	1015	R\$ 402.964,88	2234	0110	319011	R\$ 402.964,88	CEMETRON



3.7 Diretriz 7 - Fortalecimento do Controle Social no SUS

Quadro 8: DIRETRIZ 7 do PES 2020-2023 - Fortalecimento do Controle Social no SUS

DIRETRIZ 7 - Fortalecimento do Controle Social no SUS

OBJETIVO 7.1 - Deliberar e fiscalizar os instrumentos de gestão orçamentária e de gestão do SUS.

META 7.1.1 - Fiscalização e avaliação de 100% dos instrumentos de gestão: PPA, LDO, LOA; PES, PAS, Relatórios Quadrimestrais, RAG.							META ANUALIZADA: 100%		INDICADOR DA META: Percentual de aprovação dos instrumentos de gestão (PPA,LDO,LOA,PES,PAS RAG - quadrimestral e anual) pelo CES-RO.				
ID	AÇÃO ANUAL	META ANUAL DA AÇÃO	INDICADOR DA AÇÃO	UNIDADE DE MEDIDA	PRODUTO ESPERADO	VINCULAÇÃO PPA 2020-2023	ORÇAMENTO		QDD 2020			ÁREA RESPONSÁVEL	
							Previsão de Recursos (R\$)	Ação Orçamentária LOA 2020	FONTE	ND	VALORES (R\$)		
7.1.1.1	Reunião Ordinária do CES	11	Número de Reuniões Ordinárias	Número	Contribuir na análise dos Projetos e Programas da Gestão/SESAU, órgãos afins, analisando, debatendo e sugerindo cortes ou emendas, assim como deliberar sobre todas as demandas do Estado no que se refere a Saúde. Aprovar os relatórios de gestão do SUS em nível de Estado.	2084	R\$ 44.000,00	4006	0110	339039	R\$ 64.000,00	CES/RO	
7.1.1.2	Reunião Extraordinária do CES	5	Número de Reuniões Extraordinárias - Número Estimado	Número	Contribuir na análise dos Projetos e Programas da Gestão/SESAU, órgãos afins, analisando, debatendo e sugerindo cortes ou emendas, assim como deliberar sobre todas as demandas do Estado no que se refere a Saúde. Aprovar os relatórios de gestão do SUS em nível de Estado.	2084	R\$ 20.000,00	4006	0110	339039	Contido na 7.1.1.1	I GRS/Ji-Paraná -Grupo Conductor; II GRS/Cacoal - Grupo Conductor; IV GRS/Ariquemes -Grupo Conductor	

7.1.1.3	Reunião Descentralizada do CES	1	Número de Reuniões	Número	Contribuir na análise dos Projetos e Programas da Gestão/SESAU, órgãos afins, analisando, debatendo e sugerindo cortes ou emendas, assim como deliberar sobre todas as demandas do Estado no que se refere a Saúde. Aprovar os relatórios de gestão do SUS em nível de Estado.	2084	R\$ 21.250,00	4006	0110	339014	R\$ 15.000,00	CES/RO	
										339036	R\$ 6.250,00		
7.1.1.4	Realizar Fiscalização nas unidades de saúde estaduais e municipais	10	Número de ações de fiscalização, considerando demanda espontânea ou provocada por solicitação das Promotorias de Justiça	Número	Verificar in loco a situação das unidades de saúde, em vista de contribuir com os gestores das referidas unidades, bem como contribuindo na correção das irregularidades e superação das falhas que por ventura vierem a ser constatadas	2084	R\$ 26.250,00	4006	0110	339014	R\$ 35.000,00	CES/RO	
										339036	R\$ 17.500,00		
META 7.1.2 - Atingir 90% dos municípios com Planos Municipais de Saúde enviados ao Conselho de Saúde por Região de Saúde até 2023.							META ANUALIZADA: 90%			INDICADOR DA META: Percentual de municípios com Planos Municipais de Saúde enviados ao Conselho de Saúde por Região de Saúde até 2023.			
ID	AÇÃO ANUAL	META ANUAL DA AÇÃO	INDICADOR DA AÇÃO	UNIDADE DE MEDIDA	PRODUTO ESPERADO	VINCULAÇÃO PPA 2020-2023	ORÇAMENTO		QDD 2020			ÁREA RESPONSÁVEL	
							Previsão de Recursos (R\$)	Ação Orçamentária LOA 2020	FONTE	ND	VALORES (R\$)		
7.1.2.1	Monitorar a inserção dos PMS na plataforma DIGISUS	3	Número de monitoramentos realizados	Número	municípios com PMS inseridos na plataforma DIGISUS	"0000"	Sem Ônus	"0000"	"0000"	"0000"	Sem Ônus	ASTEC	

OBJETIVO 7.2 - Fortalecer e melhorar a qualificação dos conselheiros de saúde

META 7.2.1 - Realização de apoio matricial a 100% dos Conselhos Municipais de Saúde, Secretários Municipais e Diretoria Executiva							META ANUALIZADA: 100%	INDICADOR DA META: Percentual de municípios com matriciamentos realizados .				
ID	AÇÃO ANUAL	META ANUAL DA AÇÃO	INDICADOR DA AÇÃO	UNIDADE DE MEDIDA	PRODUTO ESPERADO	VINCULAÇÃO PPA 2020-2023	ORÇAMENTO		QDD 2020			ÁREA RESPONSÁVEL
							Previsão de Recursos (R\$)	Ação Orçamentária LOA 2020	FONTE	ND	VALORES (R\$)	
7.2.1.1	Oficina Permanente de Capacitação	10	Número aproximado, considerando solicitação dos CMS	Número	Fortalecer o Controle Social com educação continuada através da realização de oficinas de formação de conselheiros, além de assessoramento e apoio na organização e estruturação dos CMS	2084	R\$ 106.250,00	4006	0110	339014	R\$ 45.000,00	CES/RO
										339036	R\$ 11.250,00	
										339030	R\$ 50.000,00	
7.2.1.2	Assessoramento aos CMSs de Rondônia	10	Quantitativo aproximado, considerando a demanda dos CMS e Promotorias de Justiça	Número	Fortalecer os CMSs de Rondônia	2084	R\$ 56.250,00	4006	0110	339014	R\$ 45.000,00	CES/RO
										339036	R\$ 11.250,00	
7.2.1.3	Realizar Seminários, Fóruns, oficinas e Plenárias Regionais e Estaduais	5	Quantidade de eventos (Plenária, Seminário, Oficinas e Encontro)	Número	Ampliar a participação da sociedade envolvendo usuário do SUS, incentivá-los a contribuir com sugestões aos projetos e programas do governo na esfera da saúde, bem como na auto responsabilidade nos cuidados da própria saúde, inclusive na prática de hábitos saudáveis.	2084	R\$ 352.250,00	4006	0110	339039	R\$ 302.250,00	CES/RO
										339030	R\$ 50.000,00	
7.2.1.4	Participar de eventos fora do Estado	De acordo com a demanda do CNS	Número de eventos participados	Número	Participar e Incentivar a integração entre os conselhos e demais conselhos setoriais das Políticas Sociais	2084	R\$ 173.750,00	4006	0110	339014	R\$ 60.000,00	CES/RO
										339033	R\$ 100.000,00	
										339036	R\$ 13.750,00	

3.8 Diretriz 8 - Fortalecer a Ciência e Tecnologia em Saúde no Estado de Rondônia

Quadro 9: DIRETRIZ 8 do PES 2020-2023 - Fortalecer a Ciência e Tecnologia em Saúde no Estado de Rondônia.

DIRETRIZ 8 - Fortalecer a Ciência e Tecnologia em Saúde no Estado de Rondônia.												
OBJETIVO 8.1 - Implantar e integrar projetos de pesquisa com seus temas voltados às doenças tropicais e de acordo com as necessidades do SUS.												
META 8.1.1 - Aumentar em 80% o número de projetos em andamento nas áreas de microbiologia, virologia e parasitologia visando a identificação, caracterização e o controle das infecções microbianas na Amazônia							META ANUALIZADA: 6		INDICADOR DA META: Número de projetos em andamento no ano nas áreas de microbiologia, virologia e parasitologia visando a identificação, caracterização e o controle das infecções microbianas na Amazônia			
ID	AÇÃO ANUAL	META ANUAL DA AÇÃO	INDICADOR DA AÇÃO	UNIDADE DE MEDIDA	PRODUTO ESPERADO	VINCULAÇÃO PPA 2020-2023	ORÇAMENTO		QDD 2020			ÁREA RESPONSÁVEL
							Previsão de Recursos (R\$)	Ação Orçamentária LOA 2020	FONTE	ND	VALORES (R\$)	
8.1.1.1	Executar projetos de pesquisa nas áreas de microbiologia, virologia e parasitologia visando a identificação, caracterização e o controle das infecções microbianas na Amazônia, incluindo a aquisição de material permanente e de consumo.	6	Número de projetos em andamento no ano nas áreas de microbiologia, virologia e parasitologia visando a identificação, caracterização e o controle das infecções microbianas na Amazônia.	Número	Aumento no número de Projetos em andamento.	2070	R\$ 20.000,00	1615	0110	449052	R\$ 20.000,00	CEPEM
						2034	R\$ 10.000,00	4011	0209	339030	R\$ 10.000,00	
META 8.1.2 - Aumentar em 40% o número de projetos em andamento sobre hepatites virais, malária e doenças febris (arboviroses).							META ANUALIZADA: 25		INDICADOR DA META: Número de projetos em andamento no ano sobre hepatites virais, malária e doenças febris (arboviroses).			
ID	AÇÃO ANUAL	META ANUAL DA AÇÃO	INDICADOR DA AÇÃO	UNIDADE DE MEDIDA	PRODUTO ESPERADO	VINCULAÇÃO PPA 2020-2023	ORÇAMENTO		QDD 2020			ÁREA RESPONSÁVEL
							Previsão de Recursos (R\$)	Ação Orçamentária LOA 2020	FONTE	ND	VALORES (R\$)	
8.1.2.1	Executar projetos epidemiológicos e/ou de pesquisa clínica sobre malária, hepatites virais e doenças febris (arboviroses), incluindo a aquisição de material permanente e de consumo.	25	Número de projetos em andamento no ano sobre hepatites virais, malária e doenças febris (arboviroses).	Número	Projetos em andamento no ano.	2070	R\$ 60.000,00	1615	0110	449052	R\$ 60.000,00	CEPEM
						2034	R\$ 20.000,00	4011	0209	339030	R\$ 20.000,00	
8.1.2.2	Realizar a aquisição de automóvel (modelo caminhonete) para realização de atividades de pesquisa científica, incluindo a condução e acompanhamento de pacientes portadores de hepatites virais, malária, doenças febris e pesquisadores, bem como para realização de atividades de campo (dentre outras).	1	Número de automóvel adquirido.	Número	Automóvel adquirido.	2070	R\$ 125.000,00	1615	0110	449052	R\$ 125.000,00	CEPEM

OBJETIVO 8.2 - Implantar e executar ações de políticas públicas em saúde para eliminação da malária em Rondônia, atendendo a convocação do Ministério da Saúde.												
META 8.2.1 - Realização de 74 visitas técnico-científica-médica, em assentamentos, visando a eliminação da malária.							META ANUALIZADA: 24		INDICADOR DA META: Número de visita técnico-científica-médica realizadas			
ID	AÇÃO ANUAL	META ANUAL DA AÇÃO	INDICADOR DA AÇÃO	UNIDADE DE MEDIDA	PRODUTO ESPERADO	VINCULAÇÃO PPA 2020-2023	ORÇAMENTO		QDD 2020			ÁREA RESPONSÁVEL
							Previsão de Recursos (R\$)	Ação Orçamentária LOA 2020	FONTE	ND	VALORES (R\$)	
8.2.1.1	Realizar visitas técnico-científica-médica em áreas de fronteiras, garimpos, assentamentos, invasões e comunidades indígenas, para identificação de assintomáticos com o parasito da malária e capturas e identificação dos vetores da doença, incluindo a aquisição de diárias para tais atividades.	24	Número de visitas técnico-científica-médica realizadas.	Número	Visitas técnico-científica-médica realizadas.	1015	R\$ 60.000,00	2087	0110	339014	R\$ 60.000,00	CEPEM
8.2.1.2	Realizar a capacitação de agentes de saúde e endemias em Educação em Saúde para eliminação da malária e outras endemias, incluindo a aquisição de diárias para tais atividades.	3	Número de capacitações por ano.	Número	Agentes de saúde e endemias capacitados para eliminação da malária.	1015	R\$ 15.000,00	2087	0110	339014	R\$ 15.000,00	CEPEM
OBJETIVO 8.3 - Implementar os atendimentos ambulatoriais e laboratoriais com vistas à realização de pesquisas em saúde.												
META 8.3.1 - Ampliar em 40% o número de atendimentos no Ambulatório de Hepatites Virais, passando de 4.117 para 5.764 em 2023							META ANUALIZADA: 10%		INDICADOR DA META: Número de atendimentos no Ambulatório Especializado em Hepatites Virais			
ID	AÇÃO ANUAL	META ANUAL DA AÇÃO	INDICADOR DA AÇÃO	UNIDADE DE MEDIDA	PRODUTO ESPERADO	VINCULAÇÃO PPA 2020-2023	ORÇAMENTO		QDD 2020			ÁREA RESPONSÁVEL
							Previsão de Recursos (R\$)	Ação Orçamentária LOA 2020	FONTE	ND	VALORES (R\$)	
8.3.1.1	Realizar atendimento médico a portadores de hepatites no Ambulatório Especializado, incluindo a aquisição de material permanente e de consumo.	4.529	Número de atendimentos no Ambulatório Especializado em Hepatites Virais.	Número	Atendimento a portadores de hepatites virais.	2034	R\$ 10.000,00	4011	0209	339030	R\$ 10.000,00	CEPEM
						2070	R\$ 10.000,00	1615	0110	449052	R\$ 10.000,00	
META 8.3.2 - Ampliar em 20% o número de atendimentos no Ambulatório de Malária, passando de 704 para 845 em 2023							META ANUALIZADA: 5%		INDICADOR DA META: Número de atendimentos no Ambulatório de malária			
ID	AÇÃO ANUAL	META ANUAL DA AÇÃO	INDICADOR DA AÇÃO	UNIDADE DE MEDIDA	PRODUTO ESPERADO	VINCULAÇÃO PPA 2020-2023	ORÇAMENTO		QDD 2020			ÁREA RESPONSÁVEL
							Previsão de Recursos (R\$)	Ação Orçamentária LOA 2020	FONTE	ND	VALORES (R\$)	
8.3.2.1	Realizar atendimento a portadores de malária aguda e seguimento dos pacientes sob tratamento.	739	Número de atendimentos e seguimento dos pacientes portadores de malária aguda.	Número	Atendimento e seguimento dos portadores de malária aguda.	2034	R\$ 5.000,00	4011	0209	339030	R\$ 5.000,00	CEPEM
						2070	R\$ 5.000,00	1615	0110	449052	R\$ 5.000,00	

8.3.2.2	Proporcionar a capacitação a profissionais que prestam serviço no Ambulatório de malária, por meio da participação em eventos científicos, treinamentos, cursos de atualização, dentre outros, incluindo a aquisição de passagens e diárias.	1	Número de passagens adquiridas por ano para participação em eventos científicos.	Número	Profissionais médicos capacitados.	1015	R\$ 3.500,00	2087	0110	339033	R\$ 2.000,00	CEPEM
									0110	339014	R\$ 1.500,00	
META 8.3.3 - Ampliar em 20% o número de exames de diagnóstico para malária até 2023							META ANUALIZADA: 5%		INDICADOR DA META: Número de exames de diagnóstico da malária.			
ID	AÇÃO ANUAL	META ANUAL DA AÇÃO	INDICADOR DA AÇÃO	UNIDADE DE MEDIDA	PRODUTO ESPERADO	VINCULAÇÃO PPA 2020-2023	ORÇAMENTO		QDD 2020			ÁREA RESPONSÁVEL
							Previsão de Recursos (R\$)	Ação Orçamentária LOA 2020	FONTE	ND	VALORES (R\$)	
8.3.3.1	Realizar exames diagnósticos para malária (método da gota espessa).	7.125	Número de exames realizados para o diagnóstico da malária.	Número	Diagnóstico da malária.	2034	R\$ 5.000,00	4011	0209	339030	R\$ 5.000,00	CEPEM
						2070	R\$ 5.000,00	1615	0110	449052	R\$ 5.000,00	
META 8.3.4 - Ampliar em 20% o número de exames diagnósticos para infecções fúngicas até 2023							META ANUALIZADA: 5%		INDICADOR DA META: Número de exames diagnósticos para infecções fúngicas.			
ID	AÇÃO ANUAL	META ANUAL DA AÇÃO	INDICADOR DA AÇÃO	UNIDADE DE MEDIDA	PRODUTO ESPERADO	VINCULAÇÃO PPA 2020-2023	ORÇAMENTO		QDD 2020			ÁREA RESPONSÁVEL
							Previsão de Recursos (R\$)	Ação Orçamentária LOA 2020	FONTE	ND	VALORES (R\$)	
8.3.4.1	Realizar o diagnóstico micológico nos casos de suspeita de infecção fúngica, incluindo a aquisição de material permanente e de consumo.	676	Número de exames realizados para o diagnóstico das infecções fúngicas.	Número	Diagnóstico correto das infecções fúngicas.	2034	R\$ 15.000,00	4011	0209	339030	R\$ 15.000,00	CEPEM
						2070	R\$ 5.000,00	1615	0110	449052	R\$ 5.000,00	
META 8.3.5 - Ampliar em 20% o número de exames para diagnóstico da dengue, zika e chikungunya até 2023							META ANUALIZADA: 5%		INDICADOR DA META: Número de exames para diagnóstico da dengue, zika e chikungunya			
ID	AÇÃO ANUAL	META ANUAL DA AÇÃO	INDICADOR DA AÇÃO	UNIDADE DE MEDIDA	PRODUTO ESPERADO	VINCULAÇÃO PPA 2020-2023	ORÇAMENTO		QDD 2020			ÁREA RESPONSÁVEL
							Previsão de Recursos (R\$)	Ação Orçamentária LOA 2020	FONTE	ND	VALORES (R\$)	
8.3.5.1	Implementar rotinas de atendimento para o diagnóstico laboratorial da dengue, zika e chikungunya, para fins de pesquisa, incluindo a aquisição de material permanente e de consumo.	914	Número de exames realizados para dengue, zika e chikungunya.	Número	Diagnóstico das arboviroses (Dengue, Zika e Chikungunya).	2034	R\$ 10.000,00	4011	0209	339030	R\$ 10.000,00	CEPEM
						2070	R\$ 10.000,00	1615	0110	449052	R\$ 10.000,00	
OBJETIVO 8.4 - Ampliar as ações de ensino e pesquisa em saúde de acordo com as necessidades do SUS.												
META 8.4.1 - Ampliar em 60% o número de vagas para estagiários, mestrandos e doutorandos com seus projetos voltados ao interesse da população até 2023							META ANUALIZADA: 15%		INDICADOR DA META: Número de vagas para estagiários, mestrandos e doutorandos			
ID	AÇÃO ANUAL	META ANUAL DA AÇÃO	INDICADOR DA AÇÃO	UNIDADE DE MEDIDA	PRODUTO ESPERADO	VINCULAÇÃO PPA 2020-2023	ORÇAMENTO		QDD 2020			ÁREA RESPONSÁVEL
							Previsão de Recursos (R\$)	Ação Orçamentária LOA 2020	FONTE	ND	VALORES (R\$)	
8.4.1.1	Abrir vagas em âmbito institucional para estagiários, mestrandos e doutorandos com seus projetos voltados ao interesse da população.	25	Número de vagas para estagiários, mestrandos e doutorandos.	Número	Inserção de estagiários, mestrandos e doutorandos em projetos voltados ao interesse da população.	2034	R\$ 10.000,00	4011	0209	339030	R\$ 10.000,00	CEPEM



META 8.4.2 - Realização de 12 Eventos Científicos (cursos, seminários e/ou palestras) visando a qualificação de profissionais de saúde, estagiários, mestrandos e doutorandos							META ANUALIZADA: 3		INDICADOR DA META: Número de eventos científicos (cursos seminários e/ou palestras) realizadas.			
ID	AÇÃO ANUAL	META ANUAL DA AÇÃO	INDICADOR DA AÇÃO	UNIDADE DE MEDIDA	PRODUTO ESPERADO	VINCULAÇÃO PPA 2020-2023	ORÇAMENTO		QDD 2020			ÁREA RESPONSÁVEL
							Previsão de Recursos (R\$)	Ação Orçamentária LOA 2020	FONTE	ND	VALORES (R\$)	
8.4.2.1	Realizar Eventos Científicos (cursos, seminários e/ou palestras) sobre malária, micologia médica, hepatites virais, ou outro tema de interesse institucional, incluindo aquisição de material gráfico.	3	Número de Eventos Científicos (cursos, seminários e/ou palestras).	Número	Eventos Científicos realizados no ano.	2034	R\$ 10.000,00	4011	0110	339039	R\$ 10.000,00	CEPEM

3.9 Previsão de Recursos Resumida

A previsão de recursos financeiros para atender as ações planejadas para o ano de 2020 são compatibilizadas por meio do orçamento previsto na LOA 2020 que é o desdobramento do PPA 2020-2023. Neste sentido a compatibilização com os programas do Plano Plurianual pode ser vislumbrada no quadro a seguir.

Quadro 10: Valor financeiro estimado para gasto com a PAS 2020 com base no PPA 2020-2023

Programa PPA	Diretriz 01	Diretriz 02	Diretriz 03	Diretriz 04	Diretriz 05	Diretriz 06	Diretriz 07	Diretriz 08
1015	R\$ 144.000,00	R\$ 70.000,00	R\$ 952.254,00	R\$ 12.700.977,69	R\$ 24.036.783,50	R\$ 525.527.862,00	R\$ -	R\$ 78.500,00
2034	R\$ -	R\$ -	R\$ 15.535.690,80	R\$ 307.218.232,55	R\$ 679.537,96	R\$ 347.030.114,70	R\$ -	R\$ 95.000,00
2049	R\$ -	R\$ -	R\$ -	R\$ -	R\$ -	R\$ -	R\$ -	R\$ -
2068	R\$ -	R\$ 475.633,20	R\$ 4.050.472,42	R\$ -	R\$ -	R\$ 13.000,00	R\$ -	R\$ -
2069	R\$ -	R\$ -	R\$ -	R\$ -	R\$ 40.117.037,00	R\$ 2.555.800,00	R\$ -	R\$ -
2070	R\$ 77.100,00	R\$ -	R\$ 640.400,00	R\$ -	R\$ 33.382.180,00	R\$ -	R\$ -	R\$ 240.000,00
2084	R\$ 168.419,00	R\$ 138.750,00	R\$ 2.543.100,00	R\$ 69.851,00	R\$ 5.371.354,00	R\$ 44.238.874,00	R\$ 800.000,00	R\$ -
2023	R\$ -	R\$ -	R\$ -	R\$ 3.022.915,75	R\$ -	R\$ -	R\$ -	R\$ -
2109	R\$ -	R\$ -	R\$ -	R\$ -	R\$ 3.452.552,92	R\$ -	R\$ -	R\$ -
2105	R\$ -	R\$ -	R\$ -	R\$ -	R\$ 10.170.178,00	R\$ -	R\$ -	R\$ -
Total	R\$ 389.519,00	R\$ 684.383,20	R\$ 23.721.917,22	R\$ 323.011.976,99	R\$ 117.209.623,38	R\$ 919.365.650,70	R\$ 800.000,00	R\$ 413.500,00

Fonte: SESAU-ASTEC

O quadro acima demonstra que há uma previsão de recursos de R\$ 1.385.596.570,49 (um bilhão e trezentos e oitenta e cinco milhões e quinhentos e noventa e seis mil e quinhentos e setenta reais e quarenta e nove centavos). Além destes recursos, foi previsto utilizar recursos denominados de superavit, convênios e emendas. Estes últimos possuem uma disponibilidade financeira específica, porém são parte da previsão de recursos para executar determinadas ações.

IV. CONSIDERAÇÕES

A Programação Anual de Saúde foi construída em um processo dinâmico envolvendo todos os atores possíveis do planejamento institucional. Todo o processo envolveu as coordenações das unidades e gerências de saúde, passando pelo crivo do setor de orçamento até a alta gestão da Secretaria de Estado da Saúde.

Neste processo foram revistos os objetivos e metas do Plano Estadual de Saúde de 2020 a 2023. Sendo assim, passa a valer nova versão do plano encaminhada em conjunto com esta PAS como oficial.

Por questões operacionais tal instrumento não foi finalizado no ano de 2019, sendo reprogramado sua finalização no início do ano de 2020.

Porém, considerando a declaração de Emergência em Saúde Pública de Importância Internacional pela Organização Mundial da Saúde (OMS), de 30 de janeiro de 2020, em decorrência da Infecção Humana pelo Novo Coronavírus (SARS-CoV-2) e considerando a Portaria n. 188/MS/GM, de 3 de fevereiro de 2020, que declara Emergência em Saúde Pública de Importância Nacional (ESPIN) em decorrência da Infecção Humana pelo novo Coronavírus (SARS-CoV-2) tivemos um atraso na elaboração deste instrumento.

Contudo, por mais que as ações não tenham sido formalizadas em tempo hábil, estas estão sendo executadas no decorrer dos meses do ano de 2020, com algumas limitações decorrente do processo de mitigação dos efeitos da pandemia do novo coronavírus.

Cabe destacar que como ocorrido tal situação, foi possível elencar algumas ações de combate ao coronavírus para o ano de 2020.



Governo do Estado de
RONDÔNIA