

3. HIGIENIZAÇÃO DE INSTALAÇÕES, MÓVEIS E UTENSÍLIOS				
ITEM	SIM	NÃO	OUTRO(S)	OBSERVAÇÃO
3.1 Áreas devidamente higienizadas	X			
3.2 Possui lavatório para lavagem de mãos para os funcionários e clientes, com sabão líquido, papel toalha e lixeira disponíveis	X			
3.3 Álcool em gel a 70% para os usuários em local próximo à entrada/início da fila do serviço	X			
3.4 Instalações, móveis e utensílios mantidos em condições higiênico-sanitárias apropriadas.	X			
3.5 Possui alvará da vigilância sanitária	X			
CONCLUSÃO DO ITENS 2 e 3.:				
Os requisitos avaliados permitem indicar que a Credenciante atende o disposto no item 16.1.7. do Termo de Referência				

4. CONTROLE INTEGRADO DE VETORES E PRAGAS URBANAS				
ITEM	SIM	NÃO	OUTRO(S)	OBSERVAÇÃO
4.1 Edificações, instalações, móveis e utensílios livres da presença de animais, incluindo vetores e pragas urbanas.	X			
4.2 Realiza controle de vetores e pragas urbanas	X			

5. DOS COMPUTADORES				
ITEM	SIM	NÃO	OUTRO(S)	OBSERVAÇÃO
5.1 Possui computador para operacionalização do Sistema	X			
5.1.1 Se Windows: sistema operacional Windows 7, Windows 8, Windows 8.1, Windows 10 ou versão posterior. Processador Intel Pentium 4 ou posterior compatível com SSE.	X			
5.1.2 Se Mac: OS X: Yosemite 10.10 ou versão posterior.				
5.1.3. Se Linux: Debian 8+, openSUSE 13.3+, Fedora Linux 24+ ou Ubuntu 14.04+ de 64 bits: Processador Intel Pentium 4 ou posterior compatível com SSE2.				
CONCLUSÃO DO ITEM 5.:				
Possui equipamento de informática (computador) compatível para processar programa online desenvolvido pela SEAS para gerir o credenciamento conforme item 16.1.8 do Edital.	X			

EQUIPE DE INSPEÇÃO:

Maria Aparecida Vieira Vilela Matrícula: 300182214
Eliane Rocha Pinto: Matrícula: 300044617

ANEXO DAS FOTOS:

Analisa-se o seguinte:

- **Imagens 01 e 02:** Os vãos de acesso às instalações sanitárias devem ter medida mínima de 80cm de acordo com a NBR9050/2020. Nesse sentido, considerando a ausência das respectivas medidas, o item está parcialmente atendido. Sugeriu-se a adequação para os casos em que a medida esteja em desacordo com a Norma Técnica (*Item 2.9*);
- **Imagens 03 e 04:** foi sugerido adequar as instalações sanitárias à NBR9050/2020 (*Itens 2.11 e 2.12*);
- **Imagem 05:** Foi orientado a adequar a distribuição das mesas de acordo com as recomendações presentes na Instrução Técnica Nº11 CBM/RO (*Item 2.13*);
- **Imagem 06:** Orientado a embutir fiação da instalação de lógica e elétrica (*Item 2.3*);
- **Imagens 07 e 08:** Orientado a adequação do acesso do passeio público ao imóvel, por meio de calçamento da área de circulação (*Item 2.6*).
- **Imagem 09:** Orientado a adequar vão de acesso a entrada do Restaurante, conforme NBR9050/2020 (*Item 2.7*).



Imagem 01 e 02- Entrada Banheiro



Imagem 03 e 04 - Barras de apoio



Imagem 05 - Capacidade de assentos



Imagem 06 - Instalação elétrica



Imagem 07 - Entrada Restaurante



Imagem 08 - Entrada Principal



Imagem 09 - Entrada a edificação

TERMO DE COMPARECIMENTO

Declaramos a quem possa interessar que, na data do dia 09/01/2023 às 08 h 30 min, compareceu a esta empresa: J.D LINNENBERG

CNPJ: 05.637.136/0001-20 os servidores da Secretária de Estado da Assistência e Desenvolvimento Social – SEAS, Gerência Regional Ariquemes, com intuito de vistoriar a empresa Habilitada no EDITAL DE CHAMAMENTO PÚBLICO Nº. 027/2022/CEL/SUPEL/RO constate nos autos do processo de Nº 0026.070394/2022-99

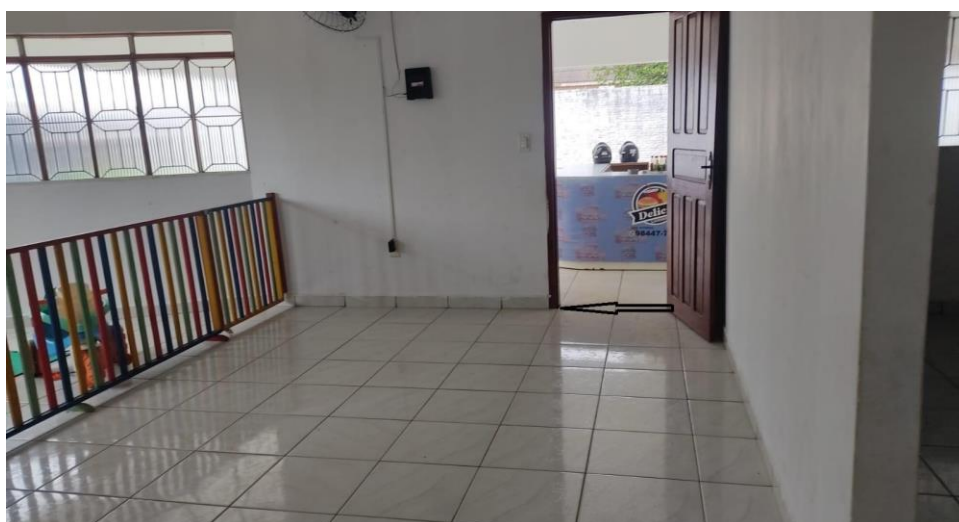
OBSERVAÇÕES:

Na presente data, as servidoras Maria Aparecida e Eliane, realizaram visita de Vistoria no Restaurante Supracitado para averiguação das condições da estrutura física e instalações do espaço. Foram recebidas pela Funcionária a senhora Maria Aparecida Vidal que nos acompanhou em todo o período da Vistoria. Ao finalizar, a equipe orientou para que fosse feita as devidas adequações necessárias para o funcionamento do Estabelecimento, conforme as normas técnicas especificadas e dentro do prazo estabelecido de 5 (cinco) dias a partir desta Vistoria, sendo de inteiro conhecimento da funcionária presente e dos responsáveis pelo Estabelecimento.

SERVIDORES:

Nome: Maria Aparecida Vieira Silveira Matrícula: 300182214

Nome: Eliane Rocha Pinto Matrícula: 300044617

Nome: _____ Matrícula: _____

Nome: _____ Matrícula: _____

Nome: _____ Matrícula: _____

REPRESENTANTE DA EMPRESA:

Nome: Maria Aparecida Vidal Almeida CPF: 537.380.472-04

Maria Ape Vidal Almeida

Secretaria de Estado da Assistência e do Desenvolvimento Social – SEAS

Coordenadoria de Segurança Alimentar e Nutricional – COSAN

Gerência de Segurança Alimentar e Nutricional – GSAN

Palácio Rio Madeira - Av. Farquar, 2986, Pedrinhas, Porto Velho – RO, 6º andar do Edifício Rio Pacaás Novos

3. HIGIENIZAÇÃO DE INSTALAÇÕES, MÓVEIS E UTENSÍLIOS				
ITEM	SIM	NÃO	OUTRO(S)	OBSERVAÇÃO
3.1 Áreas devidamente higienizadas	X			
3.2 Possui lavatório para lavagem de mãos para os funcionários e clientes, com sabão líquido, papel toalha e lixeira disponíveis	X			
3.3 Álcool em gel a 70% para os usuários em local próximo à entrada/início da fila do serviço	X			
3.4 Instalações, móveis e utensílios mantidos em condições higiênico-sanitárias apropriadas.	X			
3.5 Possui alvará da vigilância sanitária	X			
CONCLUSÃO DO ITENS 2 e 3.:				
Os requisitos avaliados permitem indicar que a Credenciante atende o disposto no item 16.1.7. do Termo de Referência				

4. CONTROLE INTEGRADO DE VETORES E PRAGAS URBANAS				
ITEM	SIM	NÃO	OUTRO(S)	OBSERVAÇÃO
4.1 Edificações, instalações, móveis e utensílios livres da presença de animais, incluindo vetores e pragas urbanas.	X			
4.2 Realiza controle de vetores e pragas urbanas	X			

5. DOS COMPUTADORES				
ITEM	SIM	NÃO	OUTRO(S)	OBSERVAÇÃO
5.1 Possui computador para operacionalização do Sistema	X			
5.1.1 Se Windows: sistema operacional Windows 7, Windows 8, Windows 8.1, Windows 10 ou versão posterior. Processador Intel Pentium 4 ou posterior compatível com SSE.	X			
5.1.2 Se Mac: OS X: Yosemite 10.10 ou versão posterior.				
5.1.3. Se Linux: Debian 8+, openSUSE 13.3+, Fedora Linux 24+ ou Ubuntu 14.04+ de 64 bits: Processador Intel Pentium 4 ou posterior compatível com SSE2.				
CONCLUSÃO DO ITEM 5.:				
Possui equipamento de informática (computador) compatível para processar programa online desenvolvido pela SEAS para gerir o credenciamento conforme item 16.1.8 do Edital.	X			

EQUIPE DE INSPEÇÃO:

Maria Aparecida Vieira Vilela Matrícula: 300182214
Eliane Rocha Pinto: Matrícula: 300044617

ANEXO DAS FOTOS:

Entrada do estabelecimento com rampa adequada



Vão de Acesso ao Salão adequada



Salão com mesas e cadeiras no espaço adequado



Banheiro com acessibilidade adequado



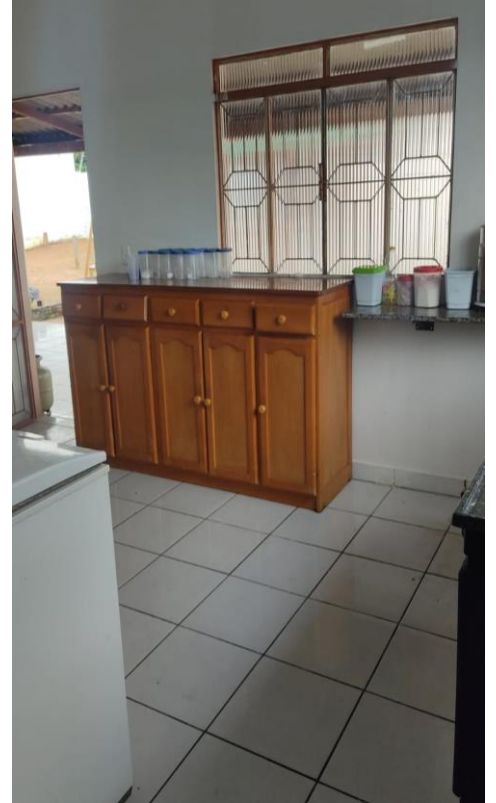

Espaço da cozinha



Segundo Banheiro



Documentos



Fechar Imprimir

EMPRESA
FÁCIL RO

ESTADO DE RONDÔNIA
PREFEITURA MUNICIPAL DE ARIQUEMES
GERÊNCIA DE COBRANÇA

ALVARÁ DE LOCALIZAÇÃO E FUNCIONAMENTO
Número 21531

Nome Fantasia: RESTAURANTE SERVE BEM
Razão Social: J. D. LINDENBERG
CNPJ: 05.637.136/0001-20
Inscrição Municipal: 21531

Atividade Principal (CNAE) 5611-2/01 - Restaurantes e similares (Exerce no endereço)
Atividade(s) Secundária(s) (CNAE) 5611-2/03 - Lanchonetes, casas de chá, de sucos e similares (Exerce no endereço), 4729-4/91 - Comércio varejista de produtos alimentícios em geral ou especializado em produtos alimentícios não especificados anteriormente (Exerce no endereço), 1033-0/02 - Fabricação de sucos de frutas, hortaliças e legumes, exceto concentrados (Exerce no endereço), 1096-1/00 - Fabricação de alimentos e pratos prontos (Exerce no endereço)

Município: Ariquemes Endereço: RUA MARABÁ, 3038, JARDIM JORGE TEIXEIRA
CEP: 76876500
Local e data: Ariquemes, quinta, 29 de dezembro de 2022
Vencimento: sábado, 31 de dezembro de 2022

ELIZETE PEREIRA DE OLIVEIRA
Gerência de Cobrança

Observação

Código de Autenticidade: 22THJ20B1D
EMITIDO PELO FUNCIONÁRIO ÉRICA LEOPOLDINA SIQUEIRA SANTA ROSA
Esse documento deverá permanecer exposto em local visível no estabelecimento empresarial

MUNICÍPIO DE ARIQUEMES
PREF. MUNICIPAL DE ARIQUEMES
Licença para Localização e Funcionamento - 2022

Emprego Social: 1034044 21531 000148213-0
Contribuinte: J. D. LINDENBERG
CNPJ: 05.637.136/0001-20
Inscrição Municipal: 21531

Endereço: RUA MARABÁ Nº 3038 CEP: 76876500
Bairro: JARDIM JORGE TEIXEIRA Complemento: CRIADO DURANTE MIGRAÇÃO DE DADOS
Cidade: ARIQUEMES UF: RO

Atividade Principal: 5611-2/01 - Restaurantes e similares (Exerce no endereço)
Atividade(s) Secundária(s): 5611-2/03 - Lanchonetes, casas de chá, de sucos e similares (Exerce no endereço), 4729-4/91 - Comércio varejista de produtos alimentícios em geral ou especializado em produtos alimentícios não especificados anteriormente (Exerce no endereço), 1033-0/02 - Fabricação de sucos de frutas, hortaliças e legumes, exceto concentrados (Exerce no endereço), 1096-1/00 - Fabricação de alimentos e pratos prontos (Exerce no endereço)

Município: Ariquemes Endereço: RUA MARABÁ, 3038, JARDIM JORGE TEIXEIRA
CEP: 76876500
Local e data: Ariquemes, quinta, 29 de dezembro de 2022
Vencimento: sábado, 31 de dezembro de 2022

ELIZETE PEREIRA DE OLIVEIRA
Gerência de Cobrança

Observação

Código de Autenticidade: 22THJ20B1D
EMITIDO PELO FUNCIONÁRIO ÉRICA LEOPOLDINA SIQUEIRA SANTA ROSA
Esse documento deverá permanecer exposto em local visível no estabelecimento empresarial

26/12/2022 13:11

Utilized Document

ESTADO DE RONDÔNIA
SECRETARIA DA SEGURANÇA, DEFESA E CIDADANIA
CORPO DE BOMBEIROS MILITAR
COORDENADORIA DE ATIVIDADES TÉCNICAS

AUTO DE VISTORIA CONTRA INCÊNDIO E PÂNICO:
438603/2022 - Ariquemes

CERTIFICAMOS QUE O ESTABELECIMENTO ABAIXO DISCRIMINADO FOI VISTORIADO E APROVADO, TUDO DE ACORDO COM A LEI 3924, DE 17 DE OUTUBRO DE 2016 REGULAMENTADA PELO DECRETO 21425, DE 29 DE NOVEMBRO DE 2016.

Razão Social: J. D. LINDENBERG
Nome fantasia: RESTAURANTE SERVE BEM
CNPJ/CPF: 05637136000120
Endereço: RUA MARABÁ Número: 3038
Ariquemes-RO Bairro: JARDIM JORGE TEIXEIRA
Área construída: 367,88 (trezentos e sessenta e sete metros e oitenta e oito centímetros quadrados)

Ariquemes - RO, 26 de Dezembro de 2022.

FÁBIO ROSSET - 2º TEN BM
Chefe da SAT/ARI

APROVADO POR: SGT BM LUIZ FERNANDO, EM 26/12/2022, (504473)

ESTE DOCUMENTO DEVERÁ SER AFIXADO EM LOCAL DE DESTAQUE, E POSSUI VALIDADE ATÉ 26/12/2023.

www.sisrh.cbm.ro.gov.br/destacamento/comercial/impressao_comercial_def_simples.php?id=438603

29/12/2022

ESTADO DE RONDÔNIA
PREFEITURA MUNICIPAL DE ARIQUEMES
SECRETARIA MUNICIPAL DE MEIO AMBIENTE
SEMA - LICENCIAMENTO AMBIENTAL

LICENÇA AMBIENTAL DE SIMPLIFICADA Nº 524/2022
PROCESSO Nº. 24699/2022

O Secretário Municipal de Meio Ambiente (SEMA), no uso das atribuições que lhe são conferidas, conforme Termo de Cooperação Técnica entre Governo do Estado e Município de Ariquemes, descentralizando atribuições de licenciamento ambiental, expede a presente **LICENÇA AMBIENTAL SIMPLIFICADA**.

NOME OU RAZÃO SOCIAL: J. D. LINDENBERG - ME
CNPJ: 05.637.136/0001-20
ENDEREÇO: RUA MARABÁ, nº3038, JARDIM JORGE TEIXEIRA, CEP:76.876-500, ARIQUEMES/RO
ATIVIDADE: Restaurantes e similares

Condicantes:

- O empreendedor deverá requerer renovação da licença ambiental simplificada 60 dias antes da expiração desta;
- O empreendedor responde independentemente da existência de culpa, a indenização ou reparação dos danos causados ao meio ambiente e a terceiros, afetados direta ou indiretamente pelo desenvolvimento de sua atividade;
- Não é permitido depositar, dispor, descartar, enterrar, infiltrar ou acumular no solo, resíduos em qualquer estado de matéria, que sejam poluentes, podendo sofrer as sanções conforme artigo 312 da Lei Municipal nº1495/2009;
- É terminantemente proibido lançar efluentes líquidos de qualquer natureza, sem serem submetidos a processo de tratamento, para dentro dos leitos dos igarapés e rios, no entorno da área da atividade que não atendam aos padrões de lançamento previstos pela legislação em vigor e que causem alteração na qualidade da água dos corpos receptores, estabelecida na Resolução CONAMA nº357/2005 e 430/2011, de forma a não afetar negativamente o meio ambiente;
- O empreendedor deverá implementar a coleta seletiva de resíduos sólidos, conforme campanha de coleta estabelecida pelo município, realizando a separação dos resíduos recicláveis como papelão e plásticos, além de dar a correta destinação aos resíduos orgânicos e oleosos;
- O não cumprimento das determinações implicará em sanções previstas na legislação ambiental vigente;
- Esta licença foi liberada com base nas informações do Relatório de Fiscalização Ambiental nº611/2022/SEMA;
- Esta licença deverá permanecer exposta em um local visível no empreendimento em período de vigência;
- Para renovação desta Licença o empreendedor deverá apresentar a Declaração de Automonitoramento Ambiental (DAA), Anualmente.

DATA DE VENCIMENTO: 29 de dezembro de 2026

ARIQUEMES/RO, 29/12/2022 13:27:18.

Av. Tancredo Neves, 2166 - Setor Institucional - Ariquemes/RO CEP: 76.877-854
Contato: (69) 3516-2000 - Site: www.ariquemes.ro.gov.br - CNPJ: 04.104.816/0001-16

Documento assinado eletronicamente por HERMENEGILDO HENRIQUE SOARES JUNIOR, DIRETOR EXECUTIVO, em 29/12/2022 às 13:31, horário de Ariquemes/RO, com fulcro no art. 18 do Decreto nº 16.426 de 16/04/2020.

A autenticidade deste documento pode ser conferida no site transparencia.ariquemes.ro.gov.br, informando Licença Ambiental 524 de 29/12/2022, assinado na forma do Decreto nº 16.426/2020 (ID: 1327514 e CRC: 14839FA1).

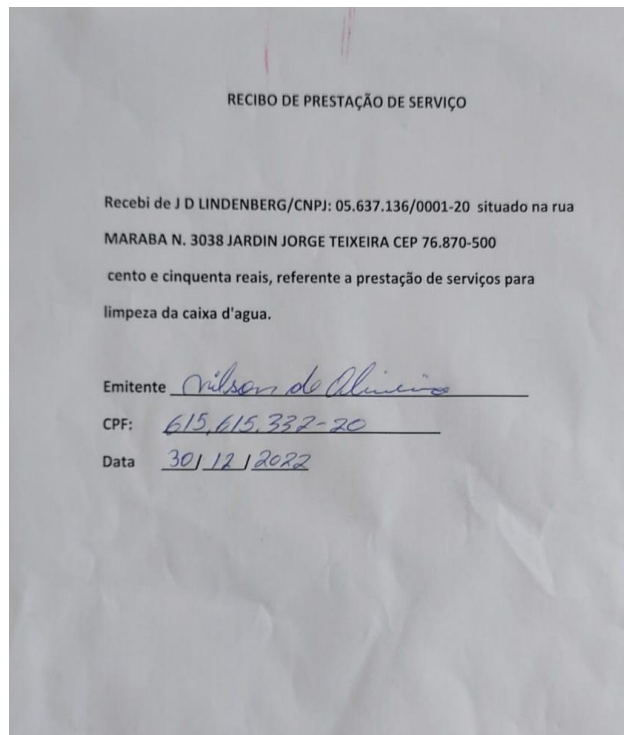
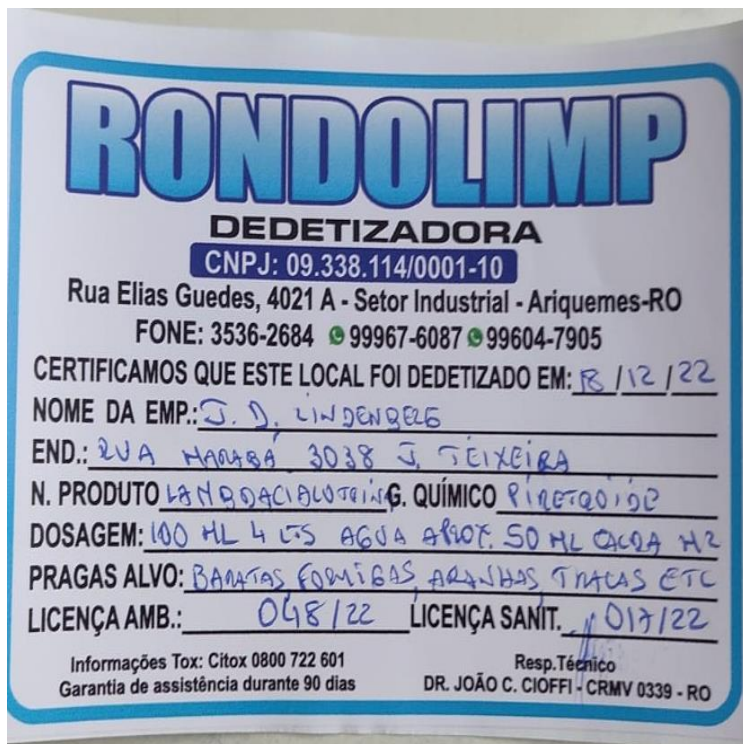

Equipamentos de Informática



TERMO DE COMPARECIMENTO

Declaramos a quem possa interessar que, na data do dia 16/10/23 às 10 h 30 min, compareceu a esta empresa: J. D. LINDENBERG

CNPJ: 05.637.136/0001-20 os servidores da Secretária de Estado da Assistência e Desenvolvimento Social – SEAS, Gerência Regional Ariquemes, com intuito de vistoriar a empresa Habilitada no EDITAL DE CHAMAMENTO PÚBLICO Nº. 027/2022/CEL/SUPEL/RO constate nos autos do processo de Nº 0026.070394/2022-99

OBSERVAÇÕES:

A equipe de fiscalização composta pelas servidoras Maria Aparecida e Eliane Rocha, retornaram nesta data no estabelecimento informado no ato, para vistoria de adequação da adequação do espaço conforme orientação feita na primeira visita em 09 de janeiro de 2023. Verificou-se que o estabelecimento promoveu a adequação necessária conforme orientado, nesta ocasião da visita a equipe foi recebida pelo proprietário o Sr. Jefferson Dantanhã que acompanhou a equipe em todo o tempo.

SERVIDORES:

Nome: Maria Aparecida Vieira Vilela Matrícula: 300182214

Nome: Eliane Rocha Pinto Matrícula: 300044612

Nome: _____ Matrícula: _____

Nome: _____ Matrícula: _____

Nome: _____ Matrícula: _____

REPRESENTANTE DA EMPRESA:

Nome: Jefferson Dantanhã Lindenberg CPF: 613461872-15

JEFFERSON DANTANHÃ LINDENBERG

Secretaria de Estado da Assistência e do Desenvolvimento Social – SEAS

Coordenadoria de Segurança Alimentar e Nutricional – COSAN

Gerência de Segurança Alimentar e Nutricional – GSAN

Palácio Rio Madeira - Av. Farquar, 2986, Pedrinhas, Porto Velho – RO, 6º andar do Edifício Rio Pacaás Novos