

01 PLANTA 1º PAVIMENTO
Escala: 1:100

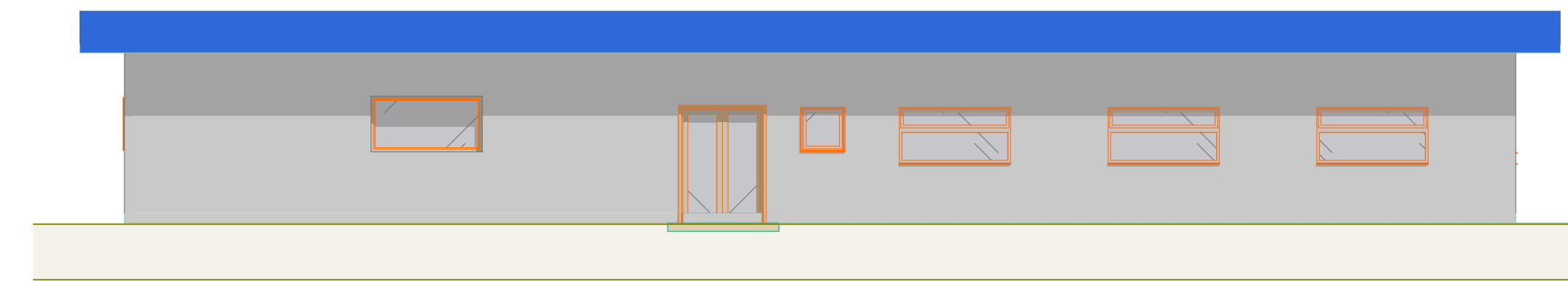

07 FACHADA FRONTAL GALPÃO LABORATÓRIO
Escala: 1:100

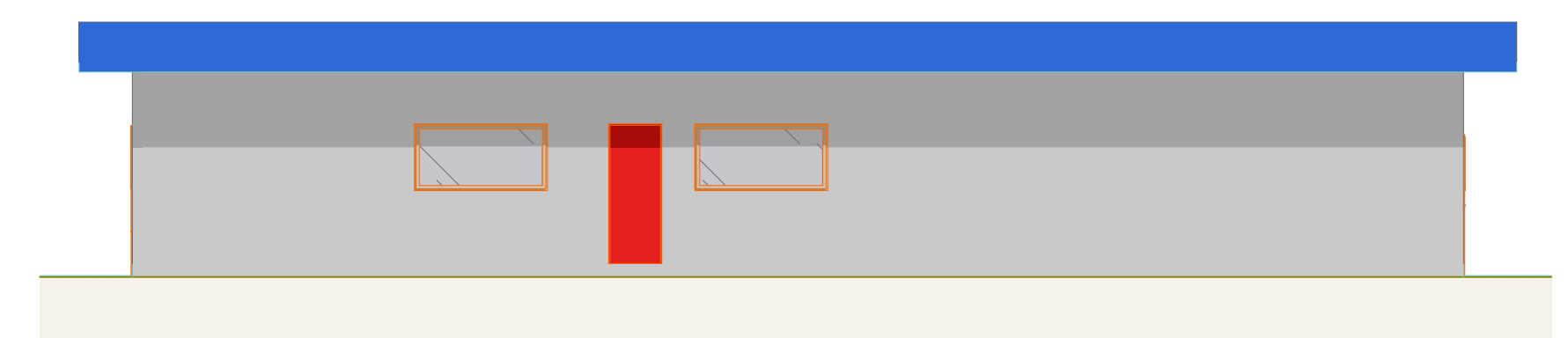

08 FACHADA LATERAL GALPÃO LABORATÓRIO
Escala: 1:100

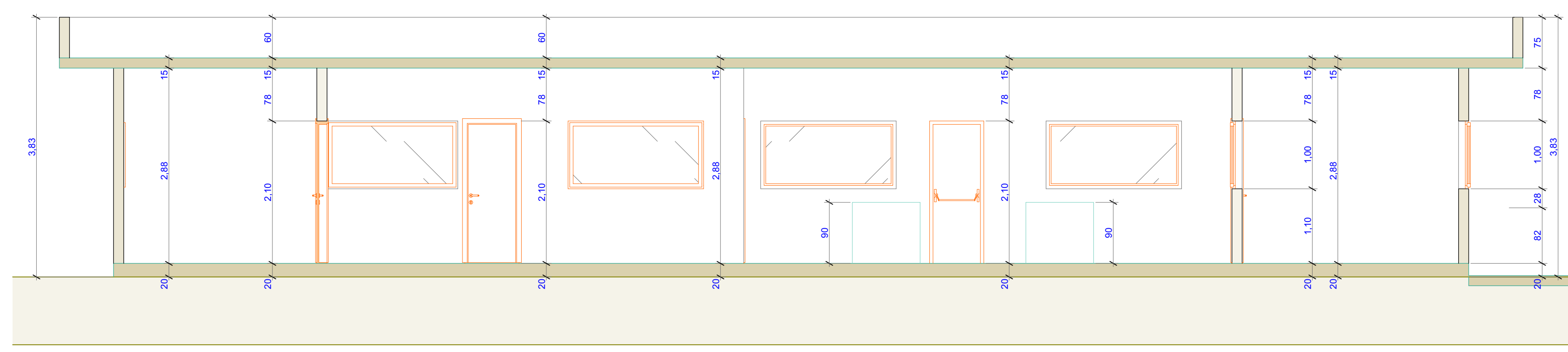

C-07 CORTE LONGITUDINAL GALPÃO LABORATÓRIO
Escala: 1:50

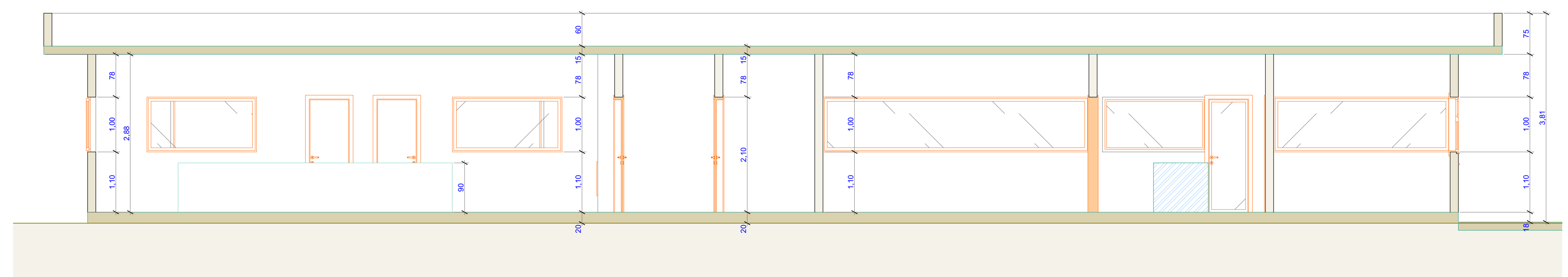

C-06 CORTE TRANSVERSAL GALPÃO LABORATÓRIO
Escala: 1:50

PROJETO	PHARMARON INDÚSTRIA FARMACÊUTICA	
ENDEREÇO	RUA PASTOR JOÃO CIPRIANO NASCIMENTO QD 17 LTS 10/11/12/13 PORTO VELHO RONDONIA	
CIDADE	ESTADO	RONDONIA
CLIENTE	Medial Brasil S.A. CNPJ: 27229900/0020-24	
ARQUITETO	CRISTIANA PAES 9412/D-GO	
FASE PROJETO	ESCALA	DIMENSÃO DA FOLHA
EP Estudo Preliminar	1:50	A1
CONTEÚDO	GALPÃO LABORATÓRIO	
RESPONSÁVEL	DATA	FOLHA
CRISTIANA PAES	01/07/2022	05
ARQUIVO DIGITAL	REVISÃO	
Projeto Pharmaron.pln		

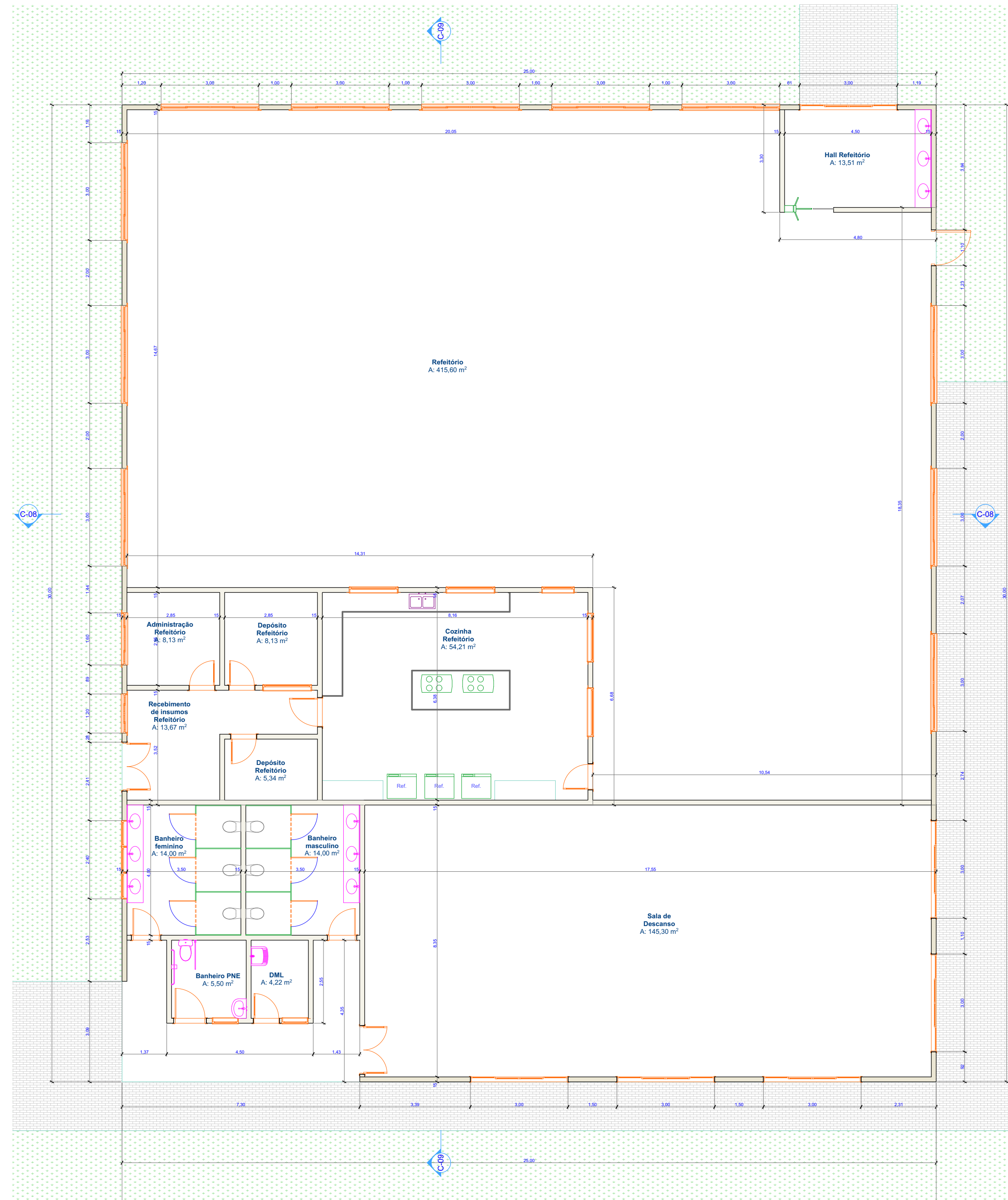

01 PLANTA 1º PAVIMENTO
Escala: 1:100

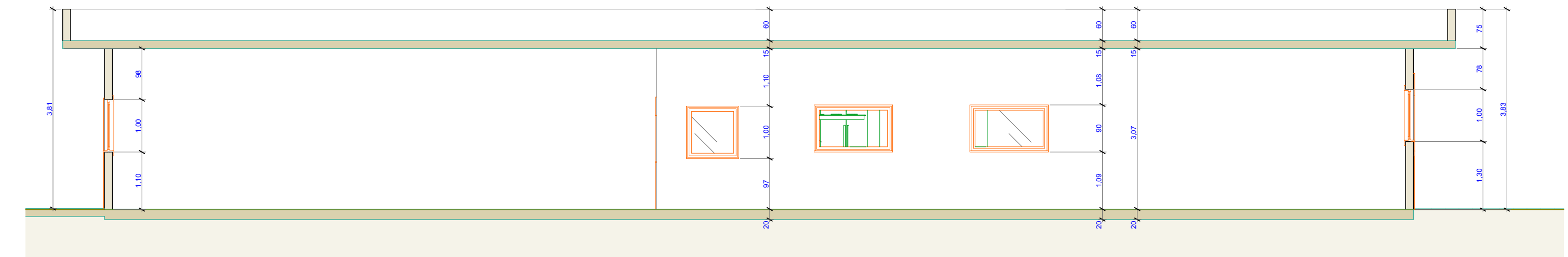

C-08 CORTE TRANSVERSAL GALPÃO REFEITÓRIO
Escala: 1:75

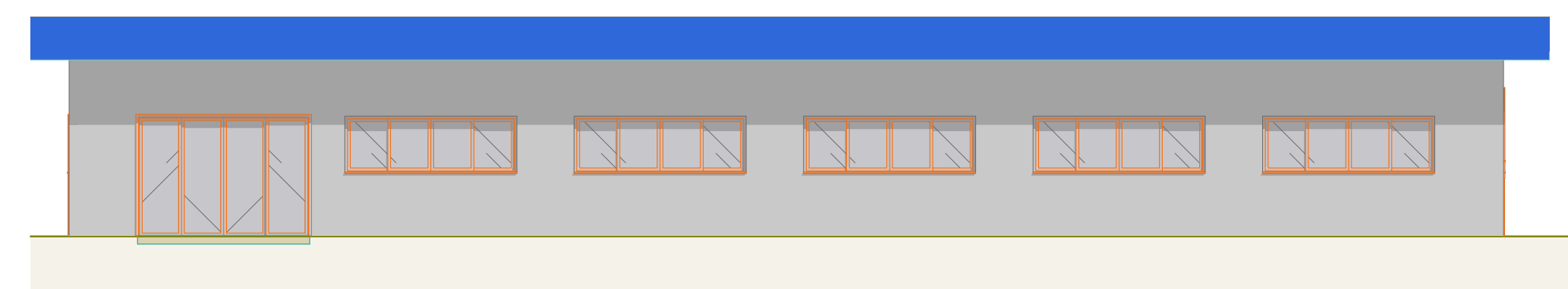

09 FACHADA FRONTAL REFEITÓRIO
Escala: 1:100

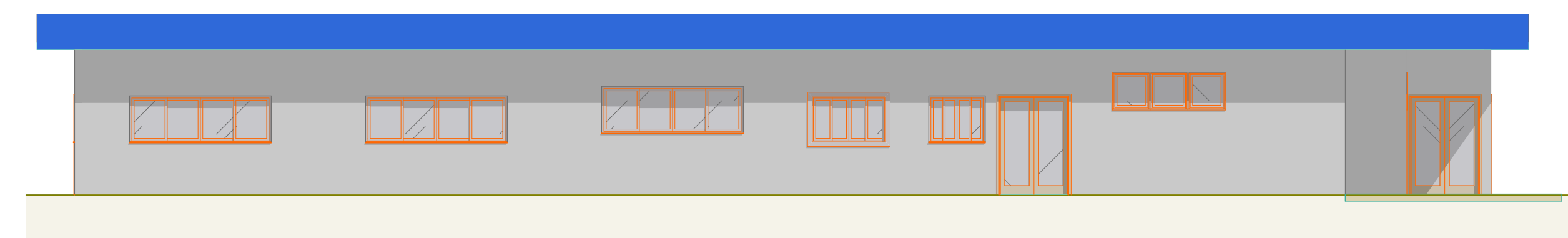

10 FACHADA LATERAL REFEITÓRIO
Escala: 1:100

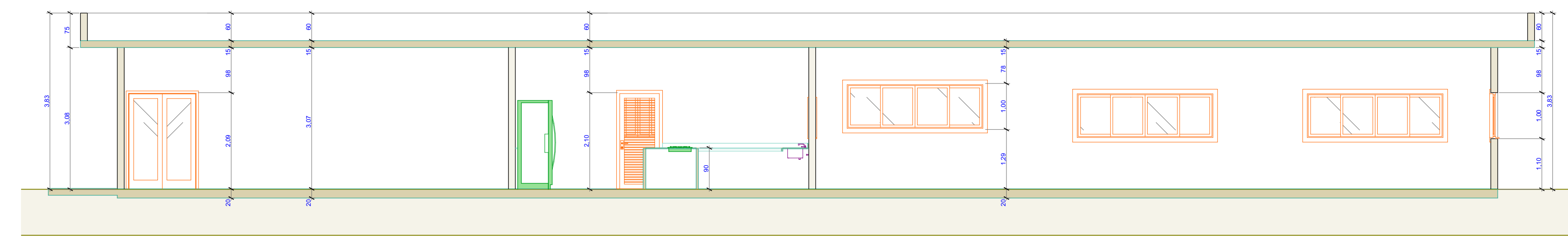

C-09 CORTE LONGITUDINAL GALPÃO REFEITÓRIO
Escala: 1:75

PROJETO	PHARMARON INDÚSTRIA FARMACÊUTICA	
ENDEREÇO	RUA PASTOR JOÃO CIPRIANO NASCIMENTO QD 17 LTS 10/11/12/13 PORTO VELHO RONDONIA	
CIDADE	ESTADO	
PORTO VELHO	RONDONIA	
CLIENTE	Mediall Brasil S.A. CNPJ: 27229900/0020-24	
ARQUITETO	CRISTIANA PAES 9412/D-GO	
FASE PROJETO	ESCALA	DIMENSÃO DA FOLHA
EP Estudo Preliminar	1:50	A1
CONTEÚDO	GALPÃO REFEITÓRIO	
RESPONSÁVEL	DATA	FOLHA
CRISTIANA PAES	01/07/2022	06
ARQUIVO DIGITAL	REVISÃO	
Projeto Pharmaron.pln		

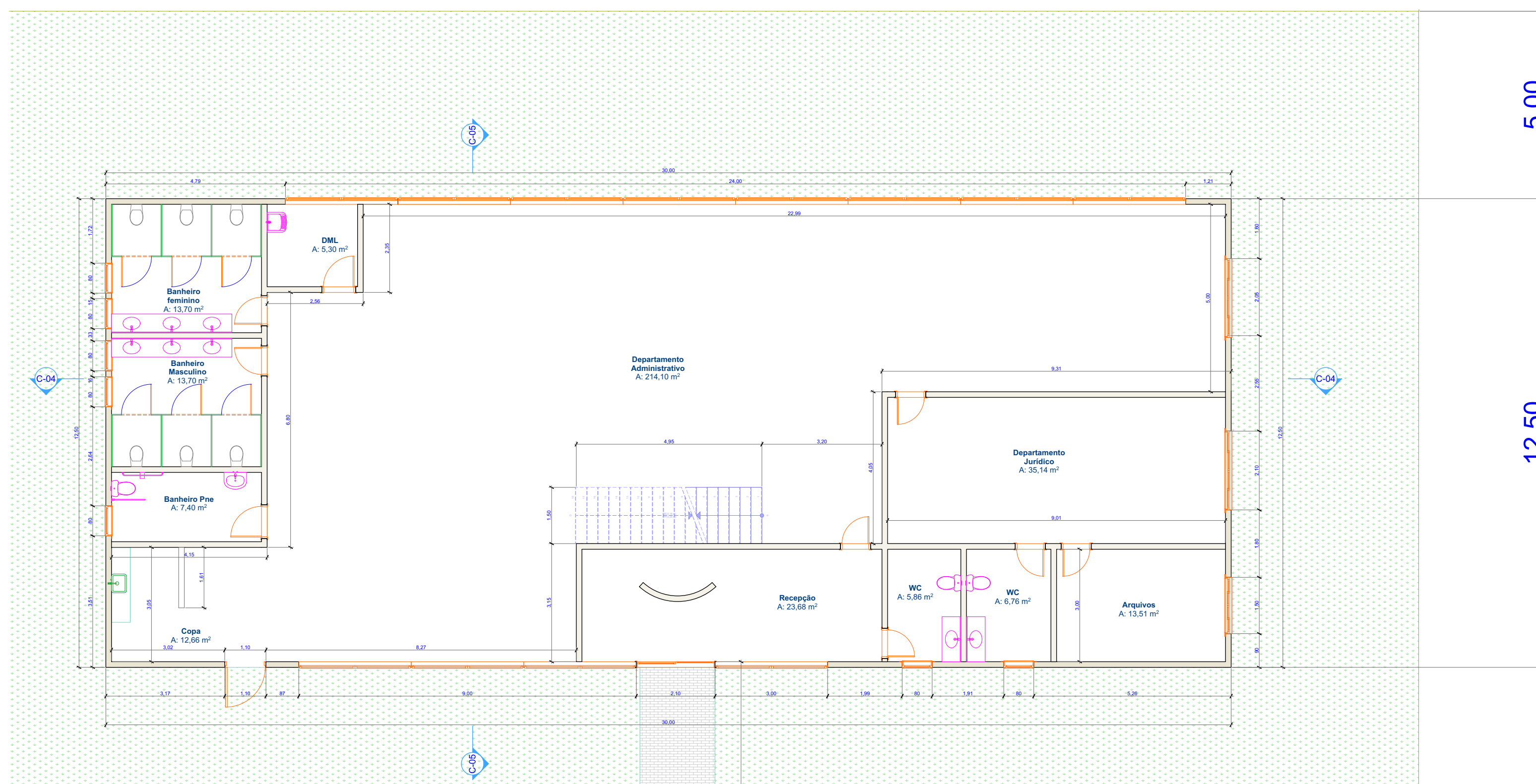

01 PLANTA 1º PAVIMENTO
Escala: 1:100

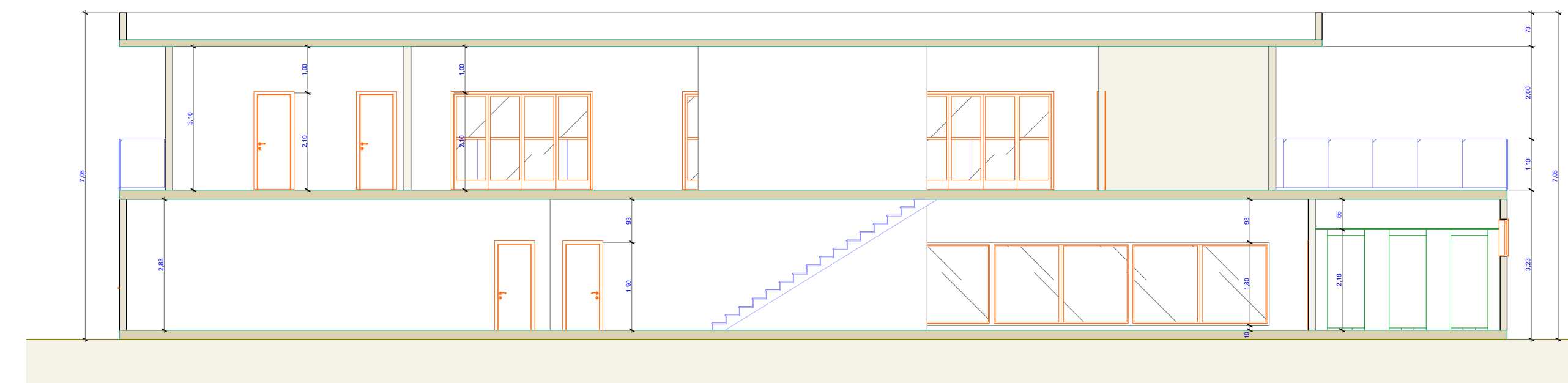

C-04 CORTE LONGITUDINAL GALPÃO ADMINISTRATIVO
Escala: 1:100

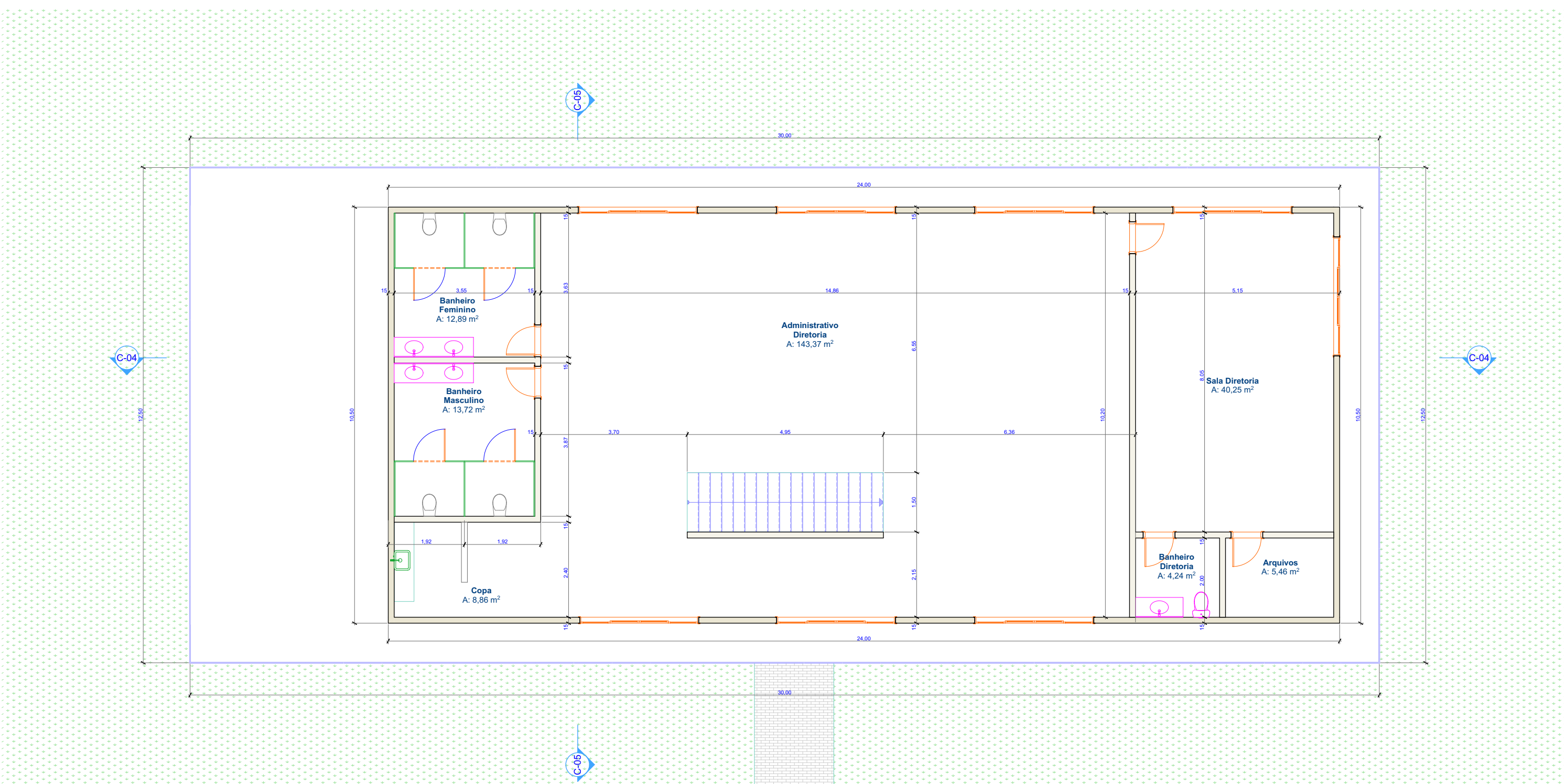

02 PLANTA 2º PAVIMENTO
Escala: 1:100

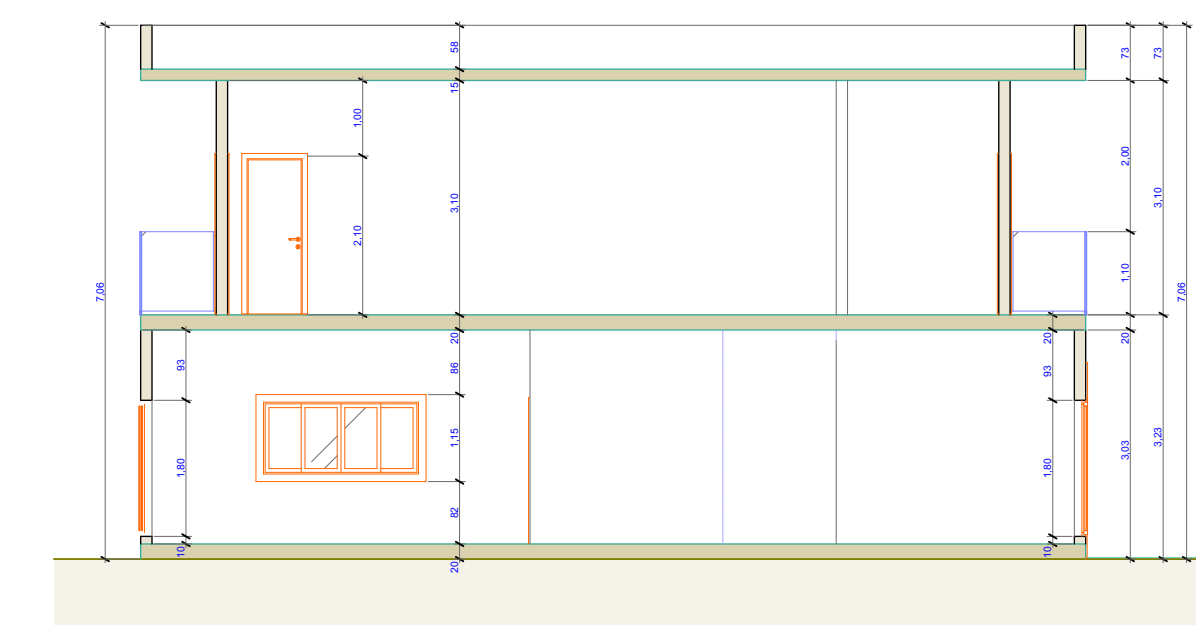

C-05 CORTE TRANSVERSAL GALPÃO ADMINISTRAÇÃO
Escala: 1:100

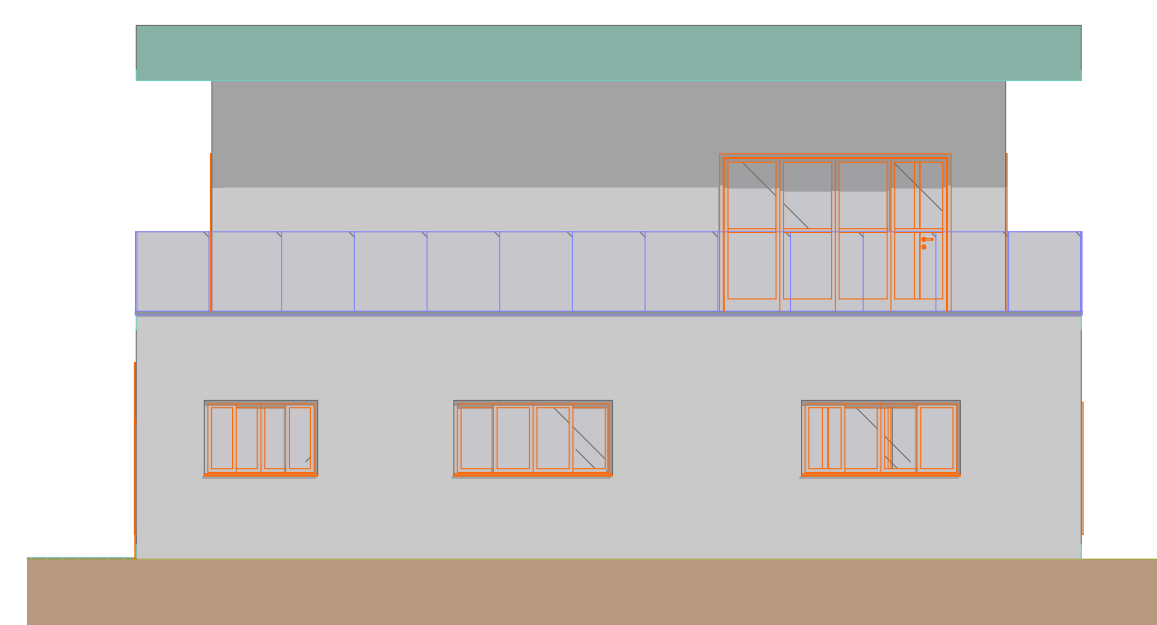

06 FACHADA LATERAL GALPÃO ADMINISTRATIVA
Escala: 1:100

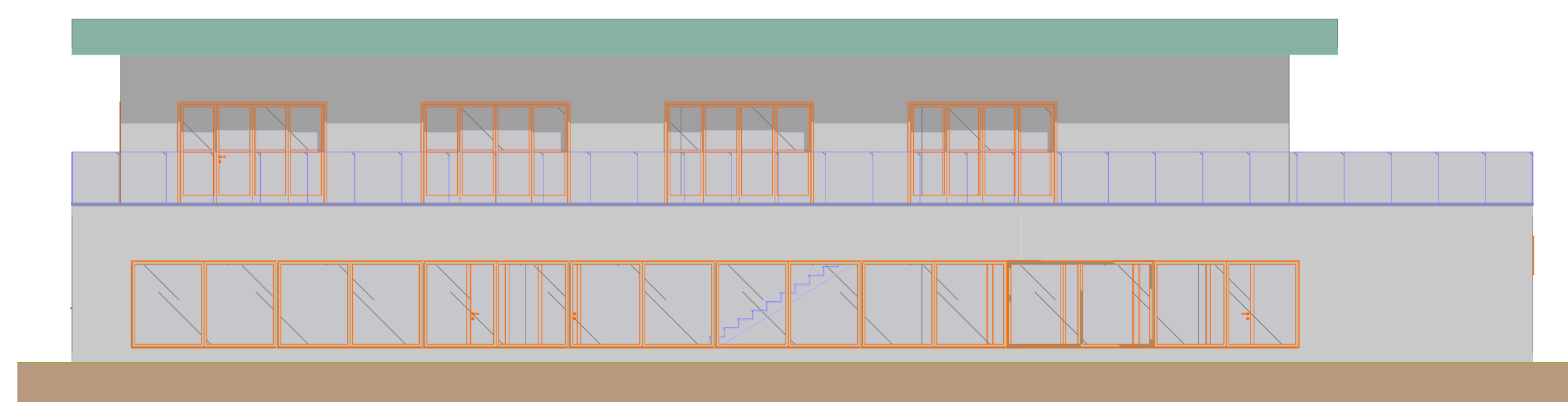

05 FACHADA FRONTAL GALPÃO ADMINISTRAÇÃO
Escala: 1:100

PROJETO **PHARMARON INDÚSTRIA FARMACÊUTICA**

ENDEREÇO RUA PASTOR JOÃO CIPRIANO NASCIMENTO QD 17 LTS 10/11/12/13 PORTO VELHO RONDONIA

CIDADE PORTO VELHO ESTADO RONDONIA

CLIENTE **Mediall Brasil S.A. CNPJ: 27229900/0020-24**

ARQUITETO **CRISTIANA PAES**
9412/D-GO

FASE PROJETO ESCALA 1:50 DIMENSÃO DA FOLHA A1

CONTEÚDO **GALPÃO ADMINISTRATIVO**

RESPONSÁVEL **CRISTIANA PAES** DATA 01/07/2022

ARQUIVO DIGITAL Projeto Pharmaron.pln REVISÃO

FOLHA **03**

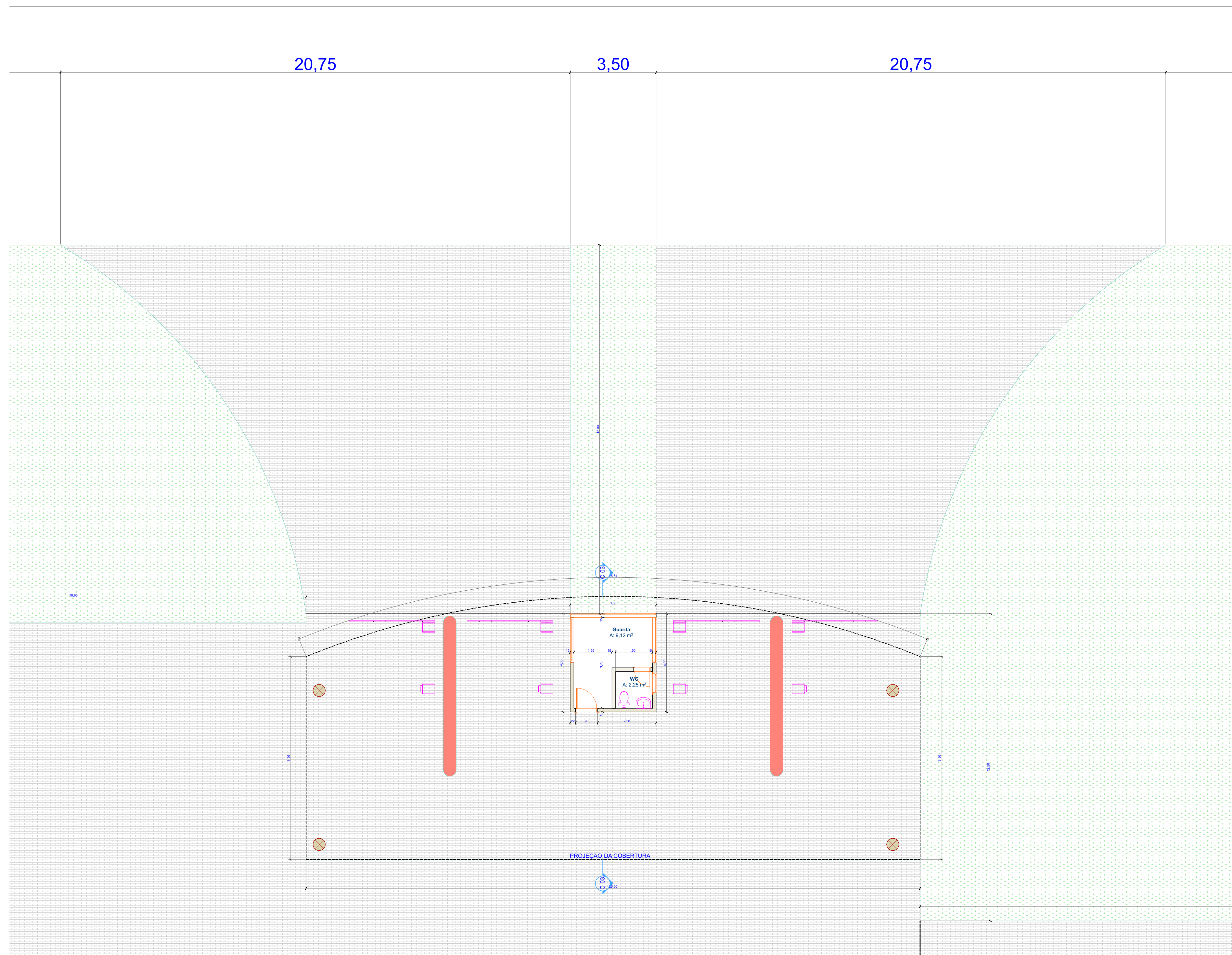

01 PLANTA GUARITA PRINCIPAL
Escala: 1:100

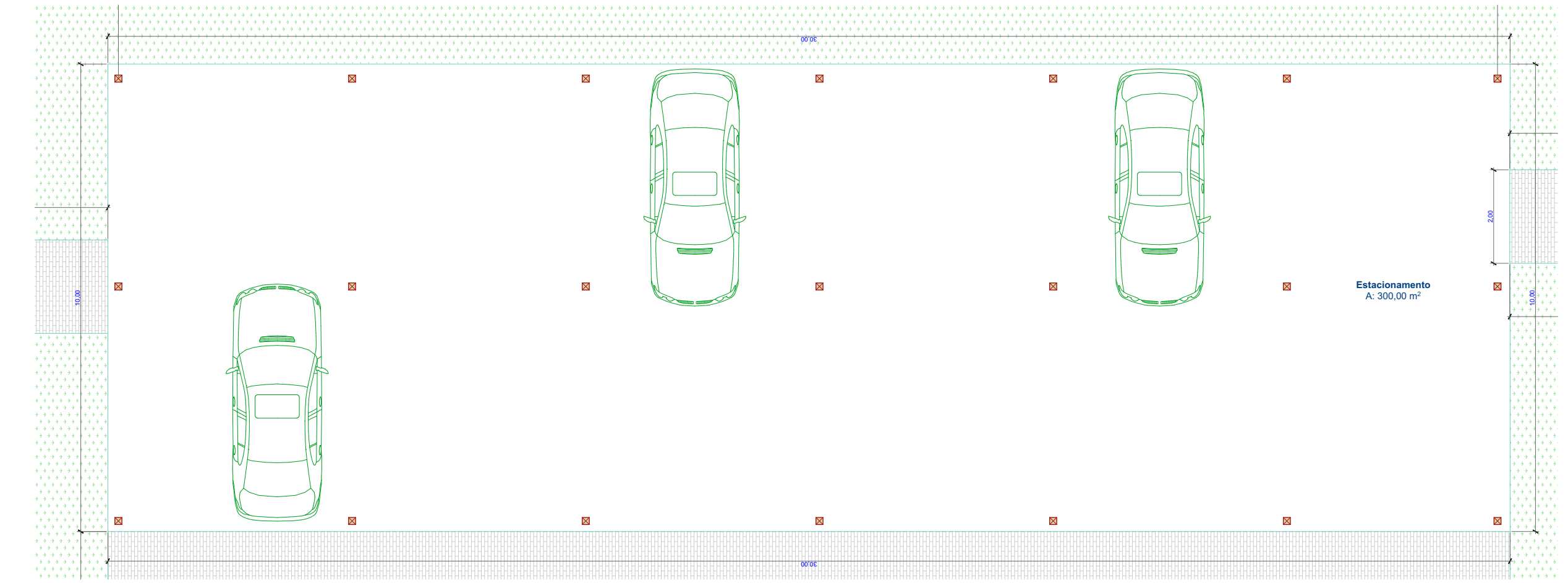

01 PLANTA ESTACIONAMENTO COBERTO
Escala: 1:100

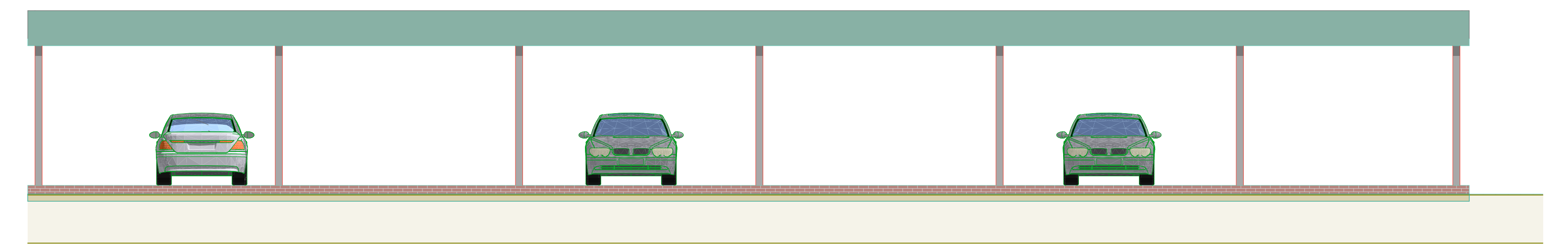

04 FACHADA ESTACIONAMENTO
Escala: 1:50

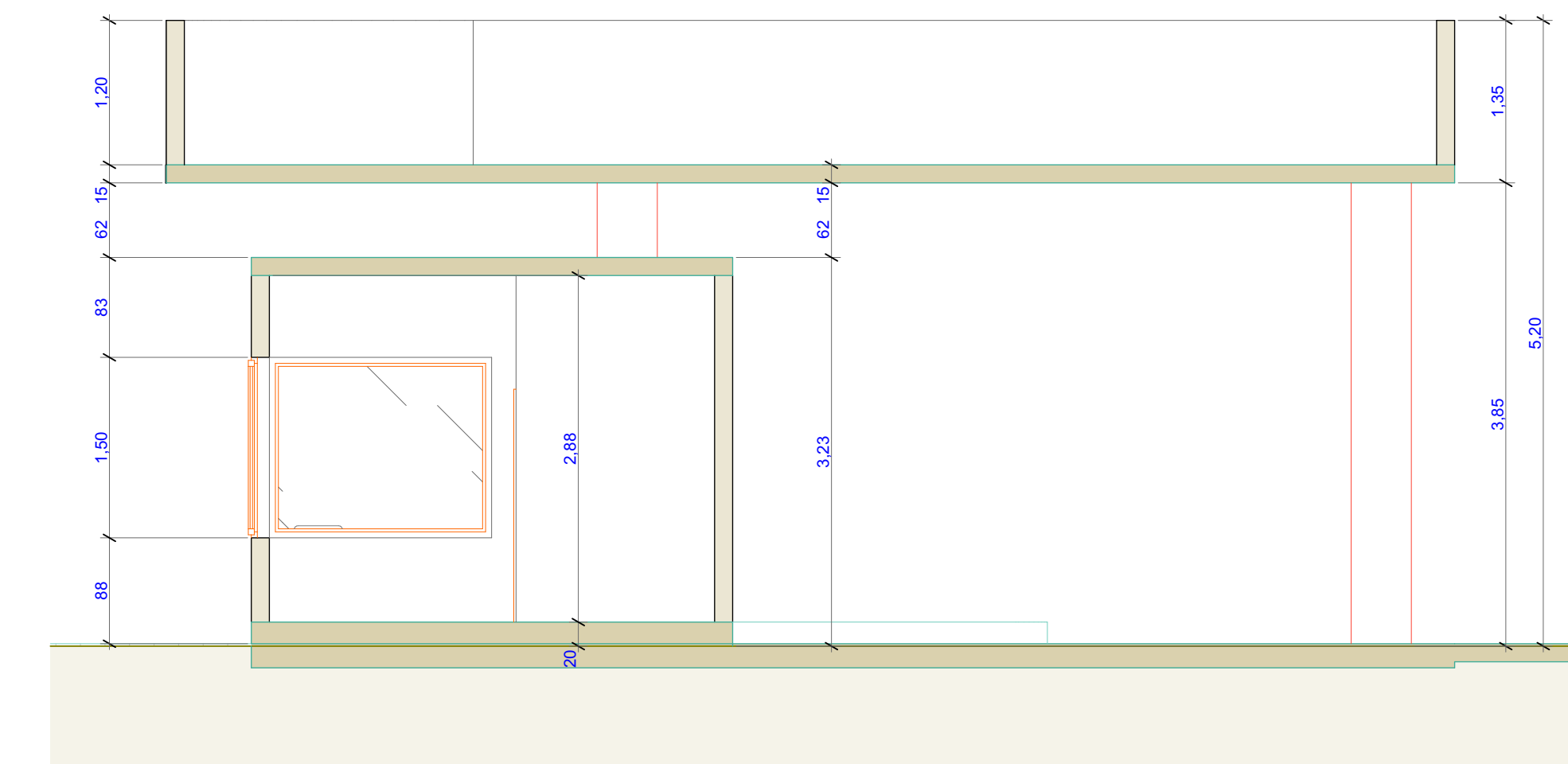

C-03 CORTE GUARITA
Escala: 1:50

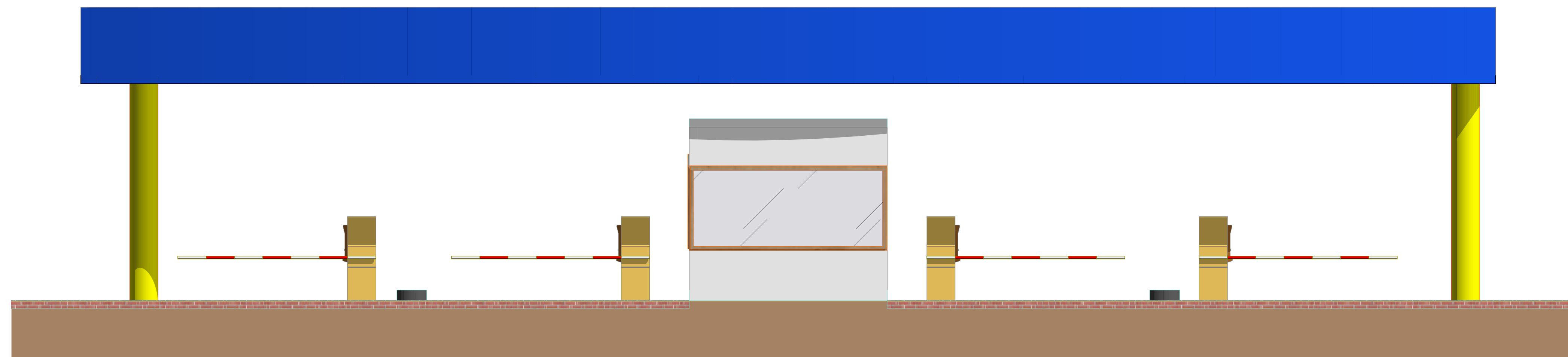

03 FACHADA GUARITA
Escala: 1:50

PROJETO **PHARMARON INDÚSTRIA FARMACÉUTICA**

ENDEREÇO RUA PASTOR JOÃO CIPRIANO NASCIMENTO QD 17 LTS 10/11/12/13 PORTO VELHO RONDONIA

CIDADE PORTO VELHO ESTADO RONDONIA

CLIENTE Mediall Brasil S.A. CNPJ: 27229900/0020-24

ARQUITETO **CRISTIANA PAES**
9412/D-GO

FASE PROJETO **EP | Estudo Preliminar** ESCALA 1:50 DIMENSÃO DA FOLHA A0

CONTEÚDO **GUARITA E ESTACIONAMENTO COBERTO**

RESPONSÁVEL **CRISTIANA PAES** DATA 01/07/2022

ARQUIVO DIGITAL Projeto Pharamaron.pln REVISÃO