

GOVERNO DO ESTADO DE RONDONIA
Superintendência Estadual de Compras e Licitações

Pregão nº 3412021 - Eletrônico

Modo de Disputa: Aberto

Objeto: Registro de preço para futura e eventual contratação de empresa especializada em locação de equipamentos para a realização de eventos (palco, som, iluminação, banheiros químicos, tendas, climatizadores, arranjos de flores naturais, conjunto de mesas e cadeiras, telão de led e outros) para atender a Superintendência Estadual do Turismo - SETUR/RO.

Data/hora Fim Envio Propostas: 08/12/2021 09:00

Data da Abertura da Sessão: 08/12/2021 09:00

Fornecedor: 01.905.016/0001-06 - LOC-MAQ LOCACAO DE MAQUINAS E EQUIPAMENTO LTDA

DOCUMENTOS DE PROPOSTA/HABILITAÇÃO

Anexo	Tipo	Enviado em:
Proposta inicial.zip	Proposta	07/12/2021 19:08
Habilitação.zip	Habilitação	07/12/2021 19:13

ANEXOS DO ITEM

Para ver os itens do grupo clique em Visualizar Itens, ao lado do nome do Grupo.

Grupo 9 ([Visualizar Itens](#))

Tratamento Diferenciado: -

Anexo/Planilha

Enviado em:

Não foi convocado para envio de anexo ao item deste pregão.

Fechar



A

SUPERINTENDÊNCIA ESTADUAL DE LICITAÇÕES - SUPEL/RO

Equipe de licitação Beta

REF.: PREGÃO ELETRÔNICO Nº 341/2021

PROCESSO ADMINISTRATIVO: 0038.342400/2019-81

DATA DO PREGÃO/DISPUTA DE PREÇOS: 08/12/2021 ÀS 09H00MIN (HORÁRIO DE BRASÍLIA)

ENDEREÇO ELETRÔNICO: www.comprasnet.gov.br

OBJETO: Registro de preço para futura e eventual contratação de empresa especializada em locação de equipamentos para a realização de eventos (palco, som, iluminação, banheiros químicos, tendas, climatizadores, arranjos de flores naturais, conjunto de mesas e cadeiras, telão de led e outros) para atender a Superintendência Estadual do Turismo - SETUR/RO.

CARTA PROPOSTA

Prezados Senhores,

Apresentamos nossa proposta de preços no valor total de **R\$ 133.568,29 (cento e trinta e três mil quinhentos e sessenta e oito reais e vinte e nove centavos)**, nos termos do Edital e seus Anexos, conforme quadro abaixo:

LOTE VIII MADEIRA MAMORE (PORTO VELHO GUAJARA-MIRIM NOVA MAMORÉ E CANDEIAS DO JAMI)

ITEM	ESPECIFICAÇÃO	UNID.	QUANT.	VALOR UNIT. (R\$)	VALOR TOTAL (R\$)
01	CABINES SANITÁRIAS: LOCAÇÃO DE SANITÁRIO QUÍMICO INDIVIDUAL, PORTÁTEIS, COM MONTAGEM E DESMONTAGEM EM POLIETILENO OU MATERIAL SIMILAR, COM TETO TRANSLÚCIDO DIMENSÃO MÍNIMAS DE 1,10M DE FRENTE X 1,10 M DE FUNDO X 2,10 DE ALTURA, COMPOSTO DE CAIXA DE DEJETO, PORTA PAPEL HIGIÊNICO, FECHAMENTO COM IDENTIFICAÇÃO DE OCUPADO PARA USO DO PÚBLICO EM	DIÁRIA	920	R\$ 120,94 (cento e vinte reais e noventa e quatro centavos)	R\$ 111.264,80 (cento e onze mil duzentos e sessenta e quatro reais e oitenta centavos)

www.loc-maq.com

Porto Velho/RO
Rua João Goulart, 2483, B. São Cristóvão
69 3224 5691 / 3221 3550

Proposta de Preços - LOC-MAQ (0022903521)

Rio Branco/AC
Rod. BR 364, Km7, Setor 3, 7540
68 3224 7651 / 3026 2003

SEI 0038.342400/2019-81 / pg. 2



	...RAL, COM NO MÍNIMO 1 (M) PONTO DE ...				
	LÂMPADAS FLUORESCENTES DE NO MÍNIMO 40W.				
02	CABINES SANITÁRIAS: BANHEIROS QUÍMICOS PARA PESSOAS PCD (PESSOAS COM DEFICIÊNCIA), CONFORME LEI 10.098/2000, COM CABINE EM POLIETILENO DE ALTA DENSIDADE, INCLUINDO VASO SANITÁRIO, MICTÓRIO, PORTA PAPEL HIGIÊNICO, ILUMINAÇÃO INTERNA, PORTA COM FECHAMENTO AUTOMÁTICO E INDICAÇÃO EXTERNA DE ABERTO/FECHADO, PRODUTOS QUÍMICOS, PAPEL HIGIÊNICO, MANUTENÇÃO E LIMPEZA.	DIÁRIA	187	R\$ 119,27 (cento e dezenove reais e vinte e sete centavos)	R\$ 22.303,49 (vinte e dois reais mil trezentos e três reais e quarenta e nove centavos)

Prazo de Validade da Proposta: 60 (sessenta) dias.

Local de execução: Conforme Termo de Referência.

Declaramos que nos preços cotados estão incluídas todas as despesas que, direta ou indiretamente, fazem parte do presente objeto, tais como gastos da empresa com suporte técnico e administrativo, impostos, seguros, taxas, ou quaisquer outros que possam incidir sobre gastos da empresa, sem quaisquer acréscimos em virtude de expectativa inflacionária e deduzidos os descontos eventualmente concedidos.

DADOS DO PROPONENTE:

Proponente: LOC-MAQ LOCAÇÃO DE MÁQUINAS E EQUIPAMENTOS LTDA.

CNPJ: 01.905.016/0001-06 **Telefone/Fax:** (69) 3224-5691 / (69) 99207-4153.

Endereço: Rua João Goulart, nº 2483, Bairro São Cristóvão. Porto Velho/RO.

CEP: 76.804-050.

E-mail: diretoria@loc-maq.com / administrativo@loc-maq.com.

DADOS DO PREPOSTO DA EMPRESA:

Nome: Henrique de Holanda Cavalcanti.

Endereço: Rua João Goulart, nº 2483, Bairro São Cristóvão. **CEP:** 76.804-050.

Cidade: Porto Velho. **UF:** RO.

CPF: 599.700.812-68 **Cargo/Função:** Sócio Proprietário/Diretor.

RG nº.: 100.471.754 **Expedido por:** IFP/RJ.

Naturalidade: Belém/PA. **Nacionalidade:** Brasileiro.

DADOS BANCÁRIOS:

www.loc-maq.com

Porto Velho/RO
Rua João Goulart, 2483, B. São Cristóvão
69 3224 5691 / 3221 3550

Rio Branco/AC
Rod. BR 364, Km7, Setor 3, 7540
68 3224 7651 / 3026 2003



C. CORRENTE: 47.820-2 **AG.:** 2290-X **BANCO:** Banco do Brasil.

Porto Velho (RO), 08 de dezembro de 2021.

HENRIQUE DE HOLANDA CAVALCANTI
Sócio Proprietário
RG: 100471754 IFP/RJ
CPF: 599.700.812-68

01.905.016/0001-06
LOC-MAQ - Locação de
Máquinas e Equipamentos Ltda
Rua João Goulart, nº 2483
São Cristóvão - CEP 76604-050
PORTO VELHO - RO

www.loc-maq.com

Porto Velho/RO
Rua João Goulart, 2483, B. São Cristóvão
69 3224 5691 / 3221 3550

Rio Branco/AC
Rod. BR 364, Km7, Setor 3, 7540
68 3224 7651 / 3026 2003



Ministério da Economia
Secretaria Especial de Desburocratização, Gestão e Governo Digital
Secretaria de Gestão

Sistema de Cadastramento Unificado de Fornecedores - SICAF

Certificado de Registro Cadastral - CRC

(Emissão conforme art. 17 da Instrução Normativa nº 03, de 26 abril de 2018)

CNPJ: **01.905.016/0001-06**

Razão Social: **LOC-MAQ LOCACAO DE MAQUINAS E EQUIPAMENTO LTDA**

Atividade Econômica Principal:

7732-2/01 - ALUGUEL DE MÁQUINAS E EQUIPAMENTOS PARA CONSTRUÇÃO SEM OPERADOR, EXCETO ANDAIMES

Endereço:

RUA JOAO GOULART, 2483 - SAO CRISTOVAO - Porto Velho / Rondônia

Observações:

A veracidade das informações poderá ser verificada no endereço www.comprasgovernamentais.gov.br.
Este certificado não substitui os documentos enumerados nos artigos 28 a 31 da Lei nº 8.666, de 1993.

Emitido em: 16/12/2021 11:14

1 de 1



Ministério da Economia
Secretaria Especial de Desburocratização, Gestão e Governo Digital
Secretaria de Gestão

Sistema de Cadastramento Unificado de Fornecedores - SICAF

Declaração

Declaramos para os fins previstos na Lei nº 8.666, de 1993, conforme documentação registrada no SICAF, que a situação do fornecedor no momento é a seguinte:

Dados do Fornecedor

CNPJ: 01.905.016/0001-06 DUNS®: 649040941
Razão Social: LOC-MAQ LOCACAO DE MAQUINAS E EQUIPAMENTO LTDA
Nome Fantasia: LOC-MAQ
Situação do Fornecedor: Credenciado Data de Vencimento do Cadastro: 21/03/2022
Natureza Jurídica: SOCIEDADE EMPRESÁRIA LIMITADA
MEI: Não
Porte da Empresa: Empresa de Pequeno

Ocorrências e Impedimentos

Ocorrência: Nada Consta
Impedimento de Licitar: Nada Consta
Ocorrências Impeditivas indiretas: Nada Consta
Vínculo com "Serviço Público": Nada Consta (Dados obtidos do histórico)

Níveis cadastrados:

Documento(s) assinalado(s) com "*" está(ão) com prazo(s) vencido(s).
Fornecedor possui alguma pendência no Nível de Cadastramento indicado. Verifique mais informações sobre pendências nas funcionalidades de consulta.

I - Credenciamento

II - Habilitação Jurídica

III - Regularidade Fiscal e Trabalhista Federal

Receita Federal e PGFN	Validade:	05/04/2022
FGTS	Validade:	18/12/2021
Trabalhista (http://www.tst.jus.br/certidao)	Validade:	18/04/2022

IV - Regularidade Fiscal Estadual/Distrital e Municipal (Possui Pendência)

Receita Estadual/Distrital	Validade:	19/01/2022
Receita Municipal	Validade:	19/11/2021 (*)

VI - Qualificação Econômico-Financeira

Validade: 31/12/2021

Emitido em: 16/12/2021 11:14

CPF: 032.141.462-46 Nome: CARLA MUNIQUE LISBOA NASCIMENTO

Ass: _____

1 de 1



Ministério da Economia
Secretaria Especial de Desburocratização, Gestão e Governo Digital
Secretaria de Gestão

Sistema de Cadastramento Unificado de Fornecedores - SICAF

Relatório de Credenciamento

Dados do Fornecedor

CNPJ: 01.905.016/0001-06 DUNS®: 649040941
Razão Social: LOC-MAQ LOCACAO DE MAQUINAS E EQUIPAMENTO LTDA
Nome Fantasia: LOC-MAQ
Situação do Fornecedor: Credenciado Data de Vencimento do Cadastro: 21/03/2022

Dados do Nível

Situação do Nível: Cadastrado

Dados do Fornecedor

Porte da Empresa: Empresa de Pequeno Porte
Natureza Jurídica: SOCIEDADE EMPRESÁRIA LIMITADA MEI: Não
Capital Social: R\$ 2.364.000,00 Data de Abertura da Empresa: 17/06/1997
CNAE Primário: 7732-2/01 - ALUGUEL DE MÁQUINAS E EQUIPAMENTOS PARA CONSTRUÇÃO SEM OPERADOR, EXCETO ANDAIMES

CNAE Secundário 1: 0161-0/01 - SERVIÇO DE PULVERIZAÇÃO E CONTROLE DE PRAGAS
CNAE Secundário 2: 2013-4/01 - FABRICAÇÃO DE ADUBOS E FERTILIZANTES ORGANO-
CNAE Secundário 3: 2013-4/02 - FABRICAÇÃO DE ADUBOS E FERTILIZANTES, EXCETO
CNAE Secundário 4: 3313-9/01 - MANUTENÇÃO E REPARAÇÃO DE GERADORES,
CNAE Secundário 5: 3313-9/99 - MANUTENÇÃO E REPARAÇÃO DE MÁQUINAS, APARELHOS
CNAE Secundário 6: 3321-0/00 - INSTALAÇÃO DE MÁQUINAS E EQUIPAMENTOS
CNAE Secundário 7: 3600-6/02 - DISTRIBUIÇÃO DE ÁGUA POR CAMINHÕES
CNAE Secundário 8: 3701-1/00 - GESTÃO DE REDES DE ESGOTO
CNAE Secundário 9: 3702-9/00 - ATIVIDADES RELACIONADAS A ESGOTO, EXCETO A
CNAE Secundário 10: 3811-4/00 - COLETA DE RESÍDUOS NÃO-PERIGOSOS
CNAE Secundário 11: 3812-2/00 - COLETA DE RESÍDUOS PERIGOSOS
CNAE Secundário 12: 3821-1/00 - TRATAMENTO E DISPOSIÇÃO DE RESÍDUOS NÃO-
CNAE Secundário 13: 3822-0/00 - TRATAMENTO E DISPOSIÇÃO DE RESÍDUOS PERIGOSOS
CNAE Secundário 14: 3839-4/01 - USINAS DE COMPOSTAGEM
CNAE Secundário 15: 3839-4/99 - RECUPERAÇÃO DE MATERIAIS NÃO ESPECIFICADOS
CNAE Secundário 16: 3900-5/00 - DESCONTAMINAÇÃO E OUTROS SERVIÇOS DE GESTÃO DE
CNAE Secundário 17: 4221-9/03 - MANUTENÇÃO DE REDES DE DISTRIBUIÇÃO DE ENERGIA
CNAE Secundário 18: 4313-4/00 - OBRAS DE TERRAPLENAGEM
CNAE Secundário 19: 4399-1/04 - SERVIÇOS DE OPERAÇÃO E FORNECIMENTO DE
CNAE Secundário 20: 4520-0/01 - SERVIÇOS DE MANUTENÇÃO E REPARAÇÃO MECÂNICA DE
CNAE Secundário 21: 4520-0/05 - SERVIÇOS DE LAVAGEM, LUBRIFICAÇÃO E POLIMENTO DE

Emitido em: 16/12/2021 11:14

1 de 3

CPF: 032.141.462-46 Nome: CARLA MUNIQUE LISBOA NASCIMENTO

Relatório de Credenciamento

CNAE Secundário 22:	4530-7/01 - COMÉRCIO POR ATACADO DE PEÇAS E ACESSÓRIOS
CNAE Secundário 23:	4683-4/00 - COMÉRCIO ATACADISTA DE DEFENSIVOS AGRÍCOLAS,
CNAE Secundário 24:	4732-6/00 - COMÉRCIO VAREJISTA DE LUBRIFICANTES
CNAE Secundário 25:	4741-5/00 - COMÉRCIO VAREJISTA DE TINTAS E MATERIAIS PARA
CNAE Secundário 26:	4742-3/00 - COMÉRCIO VAREJISTA DE MATERIAL ELÉTRICO
CNAE Secundário 27:	4744-0/01 - COMÉRCIO VAREJISTA DE FERRAGENS E FERRAMENTAS
CNAE Secundário 28:	4744-0/03 - COMÉRCIO VAREJISTA DE MATERIAIS HIDRÁULICOS
CNAE Secundário 29:	4744-0/04 - COMÉRCIO VAREJISTA DE CAL, AREIA, PEDRA BRITADA,
CNAE Secundário 30:	4744-0/05 - COMÉRCIO VAREJISTA DE MATERIAIS DE CONSTRUÇÃO
CNAE Secundário 31:	4744-0/06 - COMÉRCIO VAREJISTA DE PEDRAS PARA REVESTIMENTO
CNAE Secundário 32:	4744-0/99 - COMÉRCIO VAREJISTA DE MATERIAIS DE CONSTRUÇÃO
CNAE Secundário 33:	4789-0/99 - COMÉRCIO VAREJISTA DE OUTROS PRODUTOS NÃO
CNAE Secundário 34:	4930-2/01 - TRANSPORTE RODOVIÁRIO DE CARGA, EXCETO PRODUTOS
CNAE Secundário 35:	4930-2/02 - TRANSPORTE RODOVIÁRIO DE CARGA, EXCETO PRODUTOS
CNAE Secundário 36:	7711-0/00 - LOCAÇÃO DE AUTOMÓVEIS SEM CONDUTOR
CNAE Secundário 37:	7719-5/99 - LOCAÇÃO DE OUTROS MEIOS DE TRANSPORTE NÃO
CNAE Secundário 38:	7731-4/00 - ALUGUEL DE MÁQUINAS E EQUIPAMENTOS AGRÍCOLAS
CNAE Secundário 39:	7732-2/02 - ALUGUEL DE ANDAIMES
CNAE Secundário 40:	7733-1/00 - ALUGUEL DE MÁQUINAS E EQUIPAMENTOS PARA
CNAE Secundário 41:	7739-0/03 - ALUGUEL DE PALCOS, COBERTURAS E OUTRAS
CNAE Secundário 42:	7739-0/99 - ALUGUEL DE OUTRAS MÁQUINAS E EQUIPAMENTOS
CNAE Secundário 43:	8121-4/00 - LIMPEZA EM PRÉDIOS E EM DOMICÍLIOS
CNAE Secundário 44:	8122-2/00 - IMUNIZAÇÃO E CONTROLE DE PRAGAS URBANAS
CNAE Secundário 45:	8129-0/00 - ATIVIDADES DE LIMPEZA NÃO ESPECIFICADAS
CNAE Secundário 46:	9609-2/99 - OUTRAS ATIVIDADES DE SERVIÇOS PESSOAIS NÃO

Dados para Contato

CEP:	76.804-050		
Endereço:	RUA JOAO GOULART, 2483 - SAO CRISTOVAO		
Município / UF:	Porto Velho / Rondônia		
Telefone:	(69) 32245691	Telefone:	(69) 32213550
E-mail:	DIRETORIA@LOC-MAQ.COM		

Dados do Responsável Legal

CPF:	599.700.812-68
Nome:	HENRIQUE DE HOLANDA CAVALCANTI

Dados do Responsável pelo Cadastro

CPF:	599.700.812-68
Nome:	HENRIQUE DE HOLANDA CAVALCANTI
E-mail:	gerencia@loc-maq.com

Relatório de Credenciamento

Sócios / Administradores

Dados do Sócio/Administrador 1

CPF: 599.700.812-68 Participação Societária: 99,00%
Nome: HENRIQUE DE HOLANDA CAVALCANTI
Número do Documento: 10047754 Órgão Expedidor: SSP/RJ
Data de Expedição: 07/11/1996 Data de Nascimento: 12/10/1976
Filiação Materna: JULIA SANEA MIRANDA DE OLIVEIRA
Estado Civil: Solteiro(a)
CEP: 76.804-050
Endereço: AVENIDA JOAO GOULART, 2483 - SAO CRISTOVAO
Município / UF: Porto Velho / Rondônia
Telefone: (69) 32245691
E-mail: DIRETORIA@LOC-MAQ.COM

Dados do Sócio/Administrador 2

CPF: 024.985.857-61 Participação Societária: 1,00%
Nome: RAQUEL OLIVEIRA DE HOLANDA GALLI
Número do Documento: 858355 Órgão Expedidor: sspro
Data de Expedição: 08/01/2003 Data de Nascimento: 17/07/1973
Filiação Materna: JULIA SANIA OLIVEIRA DE HOLANDA
Estado Civil: Solteiro(a)
CEP: 76.804-097
Endereço: RUA GETULIO VARGAS, 1821 - SAO JOAO BOSCO
Município / UF: Porto Velho / Rondônia
Telefone: (69) 32218801
E-mail: cbfinanceiro@hotmail.com.br

Linhas Fornecimento

Serviços

4057 - Locação de Andaimes
4405 - Locação / Manutenção de Equipamentos Permanentes
4413 - Locação de Materiais Permanentes
5231 - Transporte Rodoviário - Containers
15784 - Terminal de Container (Container)
17612 - Locação Guarita / Cabine Sanitária
23116 - Locação Pré-Moldados de Concreto
25461 - Locação de Compressor de Ar

Z4EigE9gW3B77tTExiOLmQm43QU4L)

 Fornecedores (/?pEncPastald=NDHLbHAEbb4mJsMB3mmrhd5JnhtSVjzmKV045RI-tFH-myYssuGLvadfzth6N_GBH-DZKd2em9sfKfhd-H0qIJviiA5NdQB82vLAXMAG43QU4L)

 Emitir Certidão



Governo do Estado de Rondônia

Controladoria Geral do Estado

CERTIDÃO NEGATIVA - CAGEFIMP

A Controladoria Geral do Estado de Rondônia **CERTIFICA** que, revendo o **Cadastro de Fornecedores Impedidos de Licitar e Contratar com a Administração Pública Estadual - CAGEFIMP**, até a presente data, **NÃO CONSTA** restrição contra **LOC-MAQ LOCACAO DE MAQ E EQUIP. LTDA**, inscrita no **CNPJ 01.905.016/0001-06**.

Esta Certidão tem validade de **30 (trinta) dias**.

Emitida em **16/12/2021 às 10:13:07 horas** (Data e Hora de Porto Velho/RO)

Código de Controle: **19F5-B58E-9D13-4EDC-A90C-A15F-956E-2BAB**

A validação desta certidão deverá ser confirmada pelo Órgão Interessado na página do Portal da Transparência do Estado de Rondônia na Internet, no endereço <http://transparencia.ro.gov.br/Fornecedor/AutenticarCertidao>

Endereço: Avenida Farquar, 2986 - Pedrinhas, CEP 76801-466 - Porto Velho/RO
Pálacio Rio Madeira, Edifício Rio Jamari - 4º andar
Sistema de Emissão de Certidão Negativa via Internet

 Imprimir

 Nova Pesquisa (/Fornecedor/EmitirCertidao)

 Autenticar Certidão (/Fornecedor/AutenticarCertidao)

FILTROS APLICADOS:**CPF / CNPJ:** 01.905.016/0001-06**LIMPAR****Data da consulta:** 16/12/2021 11:01:18**Data da última atualização:** 15/12/2021 18:00:03

DETALHAR	CNPJ/CPF DO SANCIONADO	NOME DO SANCIONADO	UF DO SANCIONADO	ÓRGÃO/ENTIDADE SANCIONADORA	TIPO DA SANÇÃO	DATA DE PUBLICAÇÃO DA SANÇÃO	QUANTIDADE
Nenhum registro encontrado							



Improbidade Administrativa e Inelegibilidade

Certidão Negativa

Certifico que nesta data (16/12/2021 às 11:13) NÃO CONSTA no Cadastro Nacional de Condenações Cíveis por Ato de Improbidade Administrativa e Inelegibilidade registros de condenação com trânsito em julgado ou sanção ativa quanto ao CNPJ nº 01.905.016/0001-06.

A condenação por atos de improbidade administrativa não implica automático e necessário reconhecimento da inelegibilidade do condenado.

Para consultas sobre inelegibilidade acesse portal do TSE em <http://divulgacandcontas.tse.jus.br/>

Esta certidão é expedida gratuitamente. Sua autenticidade pode ser por meio do número de controle 61BB.498D.43FE.E013 no seguinte endereço: https://www.cnj.jus.br/improbidade_adm/autenticar_certidao.php

[Voltar](#)[Imprimir](#)

Certificado de Regularidade do FGTS - CRF

Inscrição: 01.905.016/0001-06

Razão Social: LOC MAQ LOCACAO DE MAQUINAS E EQUIPAMENTOS LTDA

Endereço: R JOAO GOULART 2483 / SAO CRISTOVAO / PORTO VELHO / RO / 76804-050

A Caixa Econômica Federal, no uso da atribuição que lhe confere o Art. 7, da Lei 8.036, de 11 de maio de 1990, certifica que, nesta data, a empresa acima identificada encontra-se em situação regular perante o Fundo de Garantia do Tempo de Serviço - FGTS.

O presente Certificado não servirá de prova contra cobrança de quaisquer débitos referentes a contribuições e/ou encargos devidos, decorrentes das obrigações com o FGTS.

Validade: 19/11/2021 a 18/12/2021

Certificação Número: 2021111902325558870775

Informação obtida em 07/12/2021 18:21:45

A utilização deste Certificado para os fins previstos em Lei esta condicionada a verificação de autenticidade no site da Caixa:
www.caixa.gov.br



PREFEITURA DO MUNICÍPIO DE PORTO VELHO
SECRETARIA MUNICIPAL DE FAZENDA - SEMFAZ
DEPARTAMENTO DE ADMINISTRAÇÃO TRIBUTÁRIA

Terça-feira, 07 Dezembro 2021 - 05:17

CERTIDÃO POSITIVA DE TRIBUTOS MUNICIPAIS COM EFEITO DE NEGATIVA

NÚMERO DA CERTIDÃO: 131211/2021
DATA DE EMISSÃO: 07/12/2021 17:17:46

NOME: LOC-MAQ LOCACAO DE MAQ. E EQUIP. LTDA EPP
CNPJ/CPF: 01.905.016/0001-06
ENDEREÇO: RUA JOÃO GOURLAT, nº 2483
BAIRRO: SAO CRISTOVAO

FINALIDADE: Fins de Direito

A requerimento da parte interessada certificamos para os fins especificado que revendo os registros e arquivos desta Secretaria Municipal de Fazenda, sendo que os mesmos são objetos de parcelamento adimplente até a presente data.

Ressalva-se, porém a Secretaria Municipal de Fazenda, caso se constate futuramente a legitimidade de qualquer tributo que venha agravar o contribuinte acima, o direito de cobrar o débito na forma da legislação em vigor.

Porto Velho, 07 de Dezembro de 2021

VALIDADE: 30 DIAS

Quinta-feira, 06 de Janeiro de 2022

USUÁRIO: Portal Semfazonline

Esta certidão deverá ter sua autenticidade certificada no site
www.semfazonline.com - utilize a chave acima.



PODER JUDICIÁRIO
JUSTIÇA DO TRABALHO

CERTIDÃO NEGATIVA DE DÉBITOS TRABALHISTAS

Nome: LOC-MAQ LOCACAO DE MAQUINAS E EQUIPAMENTO LTDA (MATRIZ E FILIAIS)

CNPJ: 01.905.016/0001-06

Certidão nº: 56220891/2021

Expedição: 07/12/2021, às 18:25:26

Validade: 04/06/2022 - 180 (cento e oitenta) dias, contados da data de sua expedição.

Certifica-se que **LOC-MAQ LOCACAO DE MAQUINAS E EQUIPAMENTO LTDA (MATRIZ E FILIAIS)**, inscrito(a) no CNPJ sob o nº **01.905.016/0001-06**, **NÃO CONSTA** do Banco Nacional de Devedores Trabalhistas.

Certidão emitida com base no art. 642-A da Consolidação das Leis do Trabalho, acrescentado pela Lei nº 12.440, de 7 de julho de 2011, e na Resolução Administrativa nº 1470/2011 do Tribunal Superior do Trabalho, de 24 de agosto de 2011.

Os dados constantes desta Certidão são de responsabilidade dos Tribunais do Trabalho e estão atualizados até 2 (dois) dias anteriores à data da sua expedição.

No caso de pessoa jurídica, a Certidão atesta a empresa em relação a todos os seus estabelecimentos, agências ou filiais.

A aceitação desta certidão condiciona-se à verificação de sua autenticidade no portal do Tribunal Superior do Trabalho na Internet (<http://www.tst.jus.br>).

Certidão emitida gratuitamente.

INFORMAÇÃO IMPORTANTE

Do Banco Nacional de Devedores Trabalhistas constam os dados necessários à identificação das pessoas naturais e jurídicas inadimplentes perante a Justiça do Trabalho quanto às obrigações estabelecidas em sentença condenatória transitada em julgado ou em acordos judiciais trabalhistas, inclusive no concernente aos recolhimentos previdenciários, a honorários, a custas, a emolumentos ou a recolhimentos determinados em lei; ou decorrentes de execução de acordos firmados perante o Ministério Público do Trabalho ou Comissão de Conciliação Prévia.



REPÚBLICA FEDERATIVA DO BRASIL

CADASTRO NACIONAL DA PESSOA JURÍDICA

NÚMERO DE INSCRIÇÃO 01.905.016/0001-06 MATRIZ	COMPROVANTE DE INSCRIÇÃO E DE SITUAÇÃO CADASTRAL	DATA DE ABERTURA 17/06/1997
--	---	---------------------------------------

NOME EMPRESARIAL LOC-MAQ LOCACAO DE MAQUINAS E EQUIPAMENTO LTDA

TÍTULO DO ESTABELECIMENTO (NOME DE FANTASIA) LOC-MAQ	PORTE EPP
--	---------------------

CÓDIGO E DESCRIÇÃO DA ATIVIDADE ECONÔMICA PRINCIPAL 77.32-2-01 - Aluguel de máquinas e equipamentos para construção sem operador, exceto andaimes

CÓDIGO E DESCRIÇÃO DAS ATIVIDADES ECONÔMICAS SECUNDÁRIAS 01.61-0-01 - Serviço de pulverização e controle de pragas agrícolas 20.13-4-01 - Fabricação de adubos e fertilizantes organo-minerais 20.13-4-02 - Fabricação de adubos e fertilizantes, exceto organo-minerais 36.00-6-02 - Distribuição de água por caminhões 37.01-1-00 - Gestão de redes de esgoto 37.02-9-00 - Atividades relacionadas a esgoto, exceto a gestão de redes 38.11-4-00 - Coleta de resíduos não-perigosos 38.12-2-00 - Coleta de resíduos perigosos 38.21-1-00 - Tratamento e disposição de resíduos não-perigosos 38.22-0-00 - Tratamento e disposição de resíduos perigosos 38.39-4-01 - Usinas de compostagem 38.39-4-99 - Recuperação de materiais não especificados anteriormente 39.00-5-00 - Descontaminação e outros serviços de gestão de resíduos 43.13-4-00 - Obras de terraplenagem 43.99-1-04 - Serviços de operação e fornecimento de equipamentos para transporte e elevação de cargas e pessoas para uso em obras 45.20-0-01 - Serviços de manutenção e reparação mecânica de veículos automotores 45.20-0-05 - Serviços de lavagem, lubrificação e polimento de veículos automotores 45.30-7-01 - Comércio por atacado de peças e acessórios novos para veículos automotores 46.83-4-00 - Comércio atacadista de defensivos agrícolas, adubos, fertilizantes e corretivos do solo 47.32-6-00 - Comércio varejista de lubrificantes

CÓDIGO E DESCRIÇÃO DA NATUREZA JURÍDICA 206-2 - Sociedade Empresária Limitada

LOGRADOURO R JOAO GOULART	NÚMERO 2483	COMPLEMENTO *****
-------------------------------------	-----------------------	-----------------------------

CEP 76.804-050	BAIRRO/DISTRITO SAO CRISTOVAO	MUNICÍPIO PORTO VELHO	UF RO
--------------------------	---	---------------------------------	-----------------

ENDEREÇO ELETRÔNICO DIRETORIA@LOC-MAQ.COM	TELEFONE (69) 3224-5691/ (69) 3221-3550
---	---

ENTE FEDERATIVO RESPONSÁVEL (EFR) *****

SITUAÇÃO CADASTRAL ATIVA	DATA DA SITUAÇÃO CADASTRAL 03/11/2005
------------------------------------	---

MOTIVO DE SITUAÇÃO CADASTRAL

SITUAÇÃO ESPECIAL *****	DATA DA SITUAÇÃO ESPECIAL *****
-----------------------------------	---

Emitido no dia **07/04/2021** às **02:01:31** (data e hora de Brasília).

Página: **1/3**



REPÚBLICA FEDERATIVA DO BRASIL

CADASTRO NACIONAL DA PESSOA JURÍDICA

NÚMERO DE INSCRIÇÃO 01.905.016/0001-06 MATRIZ	COMPROVANTE DE INSCRIÇÃO E DE SITUAÇÃO CADASTRAL	DATA DE ABERTURA 17/06/1997
--	---	---------------------------------------

NOME EMPRESARIAL
LOC-MAQ LOCACAO DE MAQUINAS E EQUIPAMENTO LTDA

CÓDIGO E DESCRIÇÃO DAS ATIVIDADES ECONÔMICAS SECUNDÁRIAS

47.41-5-00 - Comércio varejista de tintas e materiais para pintura
47.42-3-00 - Comércio varejista de material elétrico (Dispensada *)
47.44-0-01 - Comércio varejista de ferragens e ferramentas
47.44-0-03 - Comércio varejista de materiais hidráulicos (Dispensada *)
47.44-0-04 - Comércio varejista de cal, areia, pedra britada, tijolos e telhas
47.44-0-05 - Comércio varejista de materiais de construção não especificados anteriormente
47.44-0-06 - Comércio varejista de pedras para revestimento
47.44-0-99 - Comércio varejista de materiais de construção em geral (Dispensada *)
47.89-0-99 - Comércio não especificados anteriormente
49.30-2-01 - Transporte rodoviário de carga, exceto produtos perigosos e mudanças, municipal.
49.30-2-02 - Transporte rodoviário de carga, exceto produtos perigosos e mudanças, intermunicipal, interestadual e internacional
77.11-0-00 - Locação de automóveis sem condutor
77.19-5-99 - Locação de outros meios de transporte não especificados anteriormente, sem condutor
77.31-4-00 - Aluguel de máquinas e equipamentos agrícolas sem operador
77.32-2-02 - Aluguel de andaimes
77.33-1-00 - Aluguel de máquinas e equipamentos para escritórios
77.39-0-03 - Aluguel de palcos, coberturas e outras estruturas de uso temporário, exceto andaimes
77.39-0-99 - Aluguel de outras máquinas e equipamentos comerciais e industriais não especificados anteriormente, sem operador
81.21-4-00 - Limpeza em prédios e em domicílios
81.22-2-00 - Imunização e controle de pragas urbanas

CÓDIGO E DESCRIÇÃO DA NATUREZA JURÍDICA

206-2 - Sociedade Empresária Limitada

LOGRADOURO
R JOAO GOULART

NÚMERO
2483

COMPLEMENTO

CEP
76.804-050

BAIRRO/DISTRITO
SAO CRISTOVAO

MUNICÍPIO
PORTO VELHO

UF
RO

ENDEREÇO ELETRÔNICO
DIRETORIA@LOC-MAQ.COM

TELEFONE
(69) 3224-5691/ (69) 3221-3550

ENTE FEDERATIVO RESPONSÁVEL (EFR)

SITUAÇÃO CADASTRAL
ATIVA

DATA DA SITUAÇÃO CADASTRAL
03/11/2005

MOTIVO DE SITUAÇÃO CADASTRAL

SITUAÇÃO ESPECIAL

DATA DA SITUAÇÃO ESPECIAL

Aprovado pela Instrução Normativa RFB nº 1.863, de 27 de dezembro de 2018.

Emitido no dia **07/04/2021** às **02:01:31** (data e hora de Brasília).

Página: **2/3**



REPÚBLICA FEDERATIVA DO BRASIL

CADASTRO NACIONAL DA PESSOA JURÍDICA

NÚMERO DE INSCRIÇÃO 01.905.016/0001-06 MATRIZ	COMPROVANTE DE INSCRIÇÃO E DE SITUAÇÃO CADASTRAL	DATA DE ABERTURA 17/06/1997
NOME EMPRESARIAL LOC-MAQ LOCACAO DE MAQUINAS E EQUIPAMENTO LTDA		
CÓDIGO E DESCRIÇÃO DAS ATIVIDADES ECONÔMICAS SECUNDÁRIAS 81.29-0-00 - Atividades de limpeza não especificadas anteriormente 96.09-2-99 - Outras atividades de serviços pessoais não especificadas anteriormente		
CÓDIGO E DESCRIÇÃO DA NATUREZA JURÍDICA 206-2 - Sociedade Empresária Limitada		
LOGRADOURO R JOAO GOULART	NÚMERO 2483	COMPLEMENTO *****
CEP 76.804-050	BAIRRO/DISTRITO SAO CRISTOVAO	MUNICÍPIO PORTO VELHO
UF RO		
ENDEREÇO ELETRÔNICO DIRETORIA@LOC-MAQ.COM	TELEFONE (69) 3224-5691/ (69) 3221-3550	
ENTE FEDERATIVO RESPONSÁVEL (EFR) *****		
SITUAÇÃO CADASTRAL ATIVA	DATA DA SITUAÇÃO CADASTRAL 03/11/2005	
MOTIVO DE SITUAÇÃO CADASTRAL		
SITUAÇÃO ESPECIAL *****	DATA DA SITUAÇÃO ESPECIAL *****	

(*) A dispensa de alvarás e licenças é direito do empreendedor que atende aos requisitos constantes na Resolução CGSIM nº 51, de 11 de junho de 2019, ou da legislação própria encaminhada ao CGSIM pelos entes federativos, não tendo a Receita Federal qualquer responsabilidade quanto às atividades dispensadas.

Aprovado pela Instrução Normativa RFB nº 1.863, de 27 de dezembro de 2018.

Emitido no dia **07/04/2021** às **02:01:31** (data e hora de Brasília).

Página: **3/3**



Governo do Estado de Rondônia
Secretaria de Estado de Finanças
Coordenadoria da Receita Estadual

CERTIDÃO POSITIVA DE TRIBUTOS ESTADUAIS COM EFEITO NEGATIVO
(NOS TERMOS DO ART. 206 DA LEI 5172-CTN)

Certidão Número: **20215300441202**
Código de Controle: **300441202**
Inscrição Estadual:
CNPJ/CPF: **01905016000106**
Nome ou Razão Social: **LOC-MAQ LOCACAO DE MAQUINAS E EQUIPAMENTOS LTDA**

Ressalvado seu direito de cobrar quaisquer valores de responsabilidade do sujeito passivo acima que vierem a ser apurados, a Fazenda Pública do Estado de Rondônia, após verificar seus assentamentos, certifica, para o fim abaixo especificado, que na presente data CONSTAM débitos vencidos do interessado, inscritos na Dívida Ativa Tributária do Estado ou não, cuja exigibilidade se encontra suspensa nos termos do artigo 151 da lei 5172, de 25 de outubro de 1966.

Finalidade...: **TRANSAÇÕES COM A ADMINISTRAÇÃO PÚBLICA**
Emitida em.: **07/12/2021 17:18:45**
Validade.....: **07/03/2022**

Certidão emitida com base na Instrução Normativa Nº 12/2021/GAB/CRE

 Imprimir

Fechar Janela

EMIÇÃO DE CERTIDÃO NEGATIVA ONLINE

ESTADO DE RONDÔNIA
Poder Judiciário**CERTIDÃO DE DISTRIBUIÇÃO**
Ações de falência, concordata, recuperação judicial
e extrajudicial e juizados especiais (1º Grau)

O Tribunal de Justiça do Estado de Rondônia **CERTIFICA** que, revendo os registros de distribuição de ações de falência, concordata, recuperação judicial e extrajudicial e juizados especiais, até a presente data, contra **LOC-MAQ LOCAÇÃO DE MÁQUINAS E EQUIPAMENTO LTDA, CNPJ nº 01.905.016/0001-06, NADA CONSTA** na Comarca de Porto Velho.

Observações:

- a) Certidão expedida gratuitamente, através da *Internet*, com base nas Diretrizes Gerais Judiciais 2007, Capítulo IX, Seção V, Artigo 364, inciso I e VI, § 1º e 8º e Regimento de Custas Lei nº 1782 de 26/09/2007;
- b) Não constam informações do Sistema de Processos - PJe, sendo necessário a emissão manual complementar dos processos do PJe pelos cartórios distribuidores cíveis ou apenas distribuidor de cada comarca.
- c) A informação do número do CNPJ acima é de responsabilidade do solicitante da Certidão, devendo a titularidade ser conferida pelo interessado e destinatário;
- d) A aceitação da presente certidão está condicionada à conferência dos dados e documentos pessoais da parte interessada;
- e) A autenticidade desta certidão poderá ser confirmada no *website* do TJ-RO, Menu Principal - "Autenticação" (<http://www.tjro.jus.br/certidaoonline>), informando o **NÚMERO DE CONTROLE: TU63-1YHG-57BJ-ZI37** ;
- f) Aálida por **30 (trinta) dias**;
- g) A autenticação poderá ser efetivada, no máximo, até 3 (três) meses após a sua expedição.

Emitida em 07/12/2021 17:23:24 h.
(Data e Hora de Porto Velho-RO)

Tribunal de Justiça - Estado de Rondônia
Endereço: Rua José Camacho, 585 - Bairro Olaria
Cep 76.801-330 - Porto Velho - RO

Sistema de Emissão de Certidão Negativa via internet

Imprimir Certidão

Nova Consulta



CNO - Certidão Negativa Online.

Versão Atual 3.7 - 28/05/2021

© 2021 Tribunal de Justiça do Estado de Rondônia.



MINISTÉRIO DA FAZENDA
Secretaria da Receita Federal do Brasil
Procuradoria-Geral da Fazenda Nacional

**CERTIDÃO NEGATIVA DE DÉBITOS RELATIVOS AOS TRIBUTOS FEDERAIS E À DÍVIDA
ATIVA DA UNIÃO**

Nome: LOC-MAQ LOCACAO DE MAQUINAS E EQUIPAMENTO LTDA
CNPJ: 01.905.016/0001-06

Ressalvado o direito de a Fazenda Nacional cobrar e inscrever quaisquer dívidas de responsabilidade do sujeito passivo acima identificado que vierem a ser apuradas, é certificado que não constam pendências em seu nome, relativas a créditos tributários administrados pela Secretaria da Receita Federal do Brasil (RFB) e a inscrições em Dívida Ativa da União (DAU) junto à Procuradoria-Geral da Fazenda Nacional (PGFN).

Esta certidão é válida para o estabelecimento matriz e suas filiais e, no caso de ente federativo, para todos os órgãos e fundos públicos da administração direta a ele vinculados. Refere-se à situação do sujeito passivo no âmbito da RFB e da PGFN e abrange inclusive as contribuições sociais previstas nas alíneas 'a' a 'd' do parágrafo único do art. 11 da Lei nº 8.212, de 24 de julho de 1991.

A aceitação desta certidão está condicionada à verificação de sua autenticidade na Internet, nos endereços <<http://rfb.gov.br>> ou <<http://www.pgfn.gov.br>>.

Certidão emitida gratuitamente com base na Portaria Conjunta RFB/PGFN nº 1.751, de 2/10/2014.

Emitida às 18:33:28 do dia 06/12/2021 <hora e data de Brasília>.

Válida até 04/06/2022.

Código de controle da certidão: **7E08.C0CE.7CD7.295B**

Qualquer rasura ou emenda invalidará este documento.



TERMO DE AUTENTICAÇÃO - LIVRO DIGITAL

Declaro exatos os Termos de Abertura e de Encerramento do Livro Digital com características abaixo, conferido e autenticado por Aparecida Donizete Evangelista Cabral, sob a autenticidade nº 12103068307 em 04/05/2021, protocolo 210209828. Para validação de Autenticação dos Termos, deverá ser acessado o Portal de Serviços / verificação de documentos do Empreendedor (<http://www.empresafacil.ro.gov.br>) e informar o código de verificação.

Identificação de Empresa

Nome Empresarial:	LOC-MAQ LOCAÇÃO DE MÁQUINAS E EQUIPAMENTOS LTDA
Número de Registro:	11200307451
CNPJ:	01905016000106
Município:	Porto Velho

Identificação de Livro Digital

Tipo de Livro:	DIÁRIO
Número de Ordem:	12
Período de Escrituração:	01/01/2020 - 31/12/2020

Assinante(s)	Nome	CRC/OAB
26114720253	MARIA JOSE BARRETO DOS SANTOS	RO007456/O-3
59970081268	HENRIQUE DE HOLANDA CAVALCANTI	

CERTIFICO A AUTENTICAÇÃO EM 04/05/2021 12:53:28 SOB N° 20210209828.
PROTOCOLO: 210209828 DE 29/04/2021. CÓDIGO DE VERIFICAÇÃO: 12103068307. NIRE: 11200307451.
LOC-MAQ LOCAÇÃO DE MÁQUINAS E EQUIPAMENTOS LTDA



Aparecida Donizete Evangelista Cabral
RESPONSÁVEL PELA AUTENTICAÇÃO
PORTO VELHO, 04/05/2021

TERMO DE ABERTURA

Contém esta encadernação de formulários contínuos, 445 folhas numeradas seguidamente pelo processo eletrônico de dados totalmente escrituradas, de 1 a 445 e que servirá de Livro Diário de número 12 na forma da Instrução Normativa Diretoria do Departamento de Registro Empresarial e Integração - DREI nº 11 de 05.12.2013, onde estão registradas todas as operações realizadas pela empresa abaixo qualificada:

Empresa	Loc-Maq Locação de Máquinas e Equipamentos Ltda – Epp
Endereço	Rua: João Goulart, Nº. 2483, CEP: 76.804-050
Cidade	Porto Velho - RO
Bairro	São Cristovão
CNPJ	01.905.016/0001-06
Inscrição Estadual	0000000059264-1
Órgão De Inscrição	JUNTA COMERCIAL DO ESTADO DE RONDONIA
Nº da Inscrição	112.0030745.1 em 04/06/1997
Data Encerramento do Exercício Social	31/12/2020

Porto Velho, 01 de Janeiro de 2020

HENRIQUE DE HOLANDA CAVALCANTI
Sócio Administrador
CPF: 599.700.812-68

MARIA JOSÉ BARRETO DOS SANTOS
Contadora
CPF: 261.147.202-53
CRC: RO-007456/O-3

LOC-MAQ LOCAÇÃO DE MÁQUINAS E EQUIPAMENTOS LTDA

CNPJ : 01.905.016/0001-06

Página 433 de 446

Balanco Patrimonial em 01/01/2020 a 31/12/2020
Expresso em R\$

Nome	31/12/2020	31/12/2019
ATIVO	2.627.084,33	2.447.060,86
ATIVO CIRCULANTE	494.496,87	474.452,49
DISPONIBILIDADES	310.631,97	121.489,93
BENS NUMERÁRIOS	728,99	223,90
BANCO CONTA MOVIMENTO	184.344,33	96.567,05
APLICAÇÃO DE LIQUIDEZ IMEDIATA - FAF	125.558,65	24.698,98
REALIZÁVEL A CURTO PRAZO	183.864,90	352.962,56
CLIENTES NACIONAIS	171.171,40	345.406,28
ADMINISTRADORA DE CARTÃO A RECEBER	0,00	2.402,60
ADIANTAMENTOS A COLABORADORES	0,00	481,28
TRIBUTOS E CONTRIBUIÇÕES A RECUPERAR	12.693,50	4.672,40
ATIVO NÃO CIRCULANTE	2.132.587,46	1.972.608,37
REALIZÁVEL A LONGO PRAZO	206.252,41	32.273,03
EMPRÉSTIMOS A PESSOAS LIGADAS	166.279,37	6.184,79
PARTICIPAÇÃO EM CONSÓRCIOS	39.973,04	26.088,24
IMOBILIZADO	1.926.335,05	1.940.335,34
BENS E DIREITOS EM USO	3.975.348,85	3.631.835,34
(-) DEPRECIAÇÃO ACUMULADA	(2.049.013,80)	(1.691.500,00)
PASSIVO	2.627.084,33	2.447.060,86
PASSIVO CIRCULANTE	372.782,84	384.244,87
FORNECEDORES NACIONAIS	55.180,69	249.505,07
FORNECEDORES DIVERSOS	55.180,69	249.505,07
OBRIGAÇÕES TRABALHISTAS	92.221,35	91.595,75
FOLHA DE PAGAMENTO DE EMPREGADOS	83.866,09	82.546,14
FOLHA DE PAGAMENTO DE DIRIGENTES	1.068,00	1.068,00
ENCARGOS SOCIAIS A PAGAR	7.287,26	7.981,61
OBRIGAÇÕES TRIBUTÁRIAS	25.874,25	15.676,43
IMPOSTOS RETIDOS A RECOLHER	975,03	666,92
IMPOSTOS E CONTRIBUIÇÕES S/ RECEITAS	24.899,22	10.779,32
PARCELAMENTO DE TRIBUTOS	0,00	4.230,19
EMPRÉSTIMOS E FINANCIAMENTOS	181.506,55	9.467,62
EMPRÉSTIMOS E FINANCIAMENTOS BANCÁRIOS	181.506,55	9.467,62
CONTAS A PAGAR	18.000,00	18.000,00
AÇÕES JUDICIAIS	18.000,00	18.000,00
PASSIVO NÃO CIRCULANTE	1.269.880,09	1.152.015,59
EMPRÉSTIMOS E FINANCIAMENTOS	746.184,14	667.505,47
EMPRÉSTIMOS COM PESSOAS LIGADAS	746.184,14	650.144,14
EMPRÉSTIMOS / FINANCIAMENTOS	0,00	17.361,33
OBRIGAÇÕES COM CLIENTES	375.195,95	318.010,12
ADIANTAMENTO DE CLIENTES	375.195,95	318.010,12
CONTAS A PAGAR	148.500,00	166.500,00
AÇÕES JUDICIAIS	148.500,00	166.500,00
PATRIMÔNIO LÍQUIDO	984.421,40	910.800,40
CAPITAL	1.600.000,00	1.600.000,00
CAPITAL SOCIAL	1.600.000,00	1.600.000,00
LUCROS / PREJUÍZOS ACUMULADOS	(615.578,60)	(689.199,60)
LUCROS / PREJUÍZOS ACUMULADOS	(635.891,42)	(355.737,44)
RESULTADO DO EXERCÍCIO	20.312,82	(333.462,16)

**LOC-MAQ LOCAÇÃO DE MÁQUINAS E
EQUIPAMENTOS LTDA**

CNPJ : 01.905.016/0001-06

Página 434 de 446

**Balanco Patrimonial em 01/01/2020 a 31/12/2020
Expresso em R\$**

Reconhecemos a exatidão do presente Balanco Patrimonial em 01/01/2020 a 31/12/2020, a vista dos documentos apresentados, cujo Ativo e Passivo importam R\$ 2.627.084,33 - (Dois Milhões Seiscentos e Vinte e Sete Mil e Oitenta e Quatro Reais e Trinta e Tres Centavos) transcritos nas folhas 433 a 433 do livro diario nº 12

Porto Velho/RO, 31 Dezembro de 2020.

MARIA JOSE BARRETO DOS SANTOS

Contadora

CPF: 261.147.202-53

CRC: RO-007456/O-3

HENRIQUE DE HOLANDA CAVALCANTI

Sócio Administrador

CPF: 599.700.812-68

Demonstração do Resultado de 01/01/2020 a 31/12/2020

Expresso em R\$

Nome	31/12/2020	31/12/2019
RECEITAS	1.492.004,18	1.451.699,97
RECEITAS OPERACIONAIS	1.677.485,91	1.645.006,23
RECEITA BRUTA COM VENDAS E SERVIÇOS	1.677.485,91	1.645.006,23
RECEITAS COM VENDAS NO PAÍS	19.057,30	46.860,55
RECEITAS COM SERVIÇOS NO PAÍS	640.580,28	782.091,58
RECEITAS COM LOCAÇÕES NO PAÍS	1.017.848,33	816.054,10
DEDUÇÕES DAS RECEITAS C/VENDAS E SERVIÇOS	(185.481,73)	(193.306,26)
DEVOLUÇÕES E ABATIMENTOS	(2.270,60)	(3.377,86)
IMPOSTOS S/ VENDAS E SERVIÇOS	(183.211,13)	(189.928,40)
RECEITA LÍQUIDAS	1.492.004,18	1.451.699,97
CUSTOS	876.722,47	1.172.929,60
CUSTOS DE SERVIÇOS PRESTADOS	313.537,64	374.309,46
CUSTOS DE SERVIÇOS PRESTADOS	313.537,64	374.309,46
CUSTOS C/ MÃO DE OBRA	563.184,83	798.620,14
CUSTOS TRABALHISTAS	512.838,01	739.740,87
ENCARGOS SOCIAIS	50.346,82	58.879,27
RESULTADO BRUTO	615.281,71	278.770,37
DESPESAS	803.468,66	647.816,72
DESPESAS OPERACIONAIS	732.157,47	555.281,51
DESPESAS GERAIS	732.157,47	555.281,51
DESPESAS OPERACIONAIS FINANCEIRAS	30.258,61	31.804,03
DESPESAS COM ATUALIZAÇÕES	23.416,82	28.062,50
JUROS E DESCONTOS	6.841,79	3.741,53
DESPESAS OPERACIONAIS TRIBUTÁRIAS	41.052,58	60.731,18
IMPOSTOS	9.228,48	13.006,11
TAXAS	24.866,87	36.391,47
JUROS / MULTAS	6.957,23	11.333,60
RECEITAS FINANCEIRAS	140.821,10	35.584,19
GANHOS COM APLICAÇÕES FINANCEIRAS	108,88	952,52
JUROS E DESCONTOS OBTIDOS	140.232,22	33.310,65
OUTRAS RECEITAS	480,00	1.321,02
RESULTADO OPERACIONAL	(47.365,85)	(333.462,16)
OUTRAS RECEITAS	67.678,67	0,00
ALIENAÇÃO DE BENS	171.957,35	0,00
ALIENAÇÃO DE IMOBILIZADO	171.957,35	0,00
DEDUÇÕES DAS ALIENAÇÕES DE BENS	(104.278,68)	0,00
CUSTO DA ALIENAÇÃO DE IMOBILIZADO	(104.278,68)	0,00
RESULTADO ANTES DAS PARTICIPAÇÕES E IMPOSTOS	20.312,82	(333.462,16)
RESULTADO LÍQUIDO DO EXERCÍCIO	20.312,82	(333.462,16)
RESULTADO LÍQUIDO DO EXERCÍCIO	20.312,82	(333.462,16)

Reconhecemos a exatidão do valor apurado na Demonstração de Resultado de Exercício em 01/01/2020 até 31/12/2020, conforme documentação apresentada, cujo a importância de R\$ R\$ 20.312,82 - (Vinte Mil Trezentos e Doze Reais e Oitenta e Dois Centavos), evidenciado no Livro Diário nº 12

Porto Velho/RO, 31 Dezembro de 2020.

MARIA JOSE BARRETO DOS SANTOS
Contadora
CPF : 261.147.202-53
CRC : RO-007456/O-3

HENRIQUE DE HOLANDA CAVALCANTI
Sócio Administrador
CPF : 599.700.812-68

LOC-MAQ LOCAÇÃO DE MÁQUINAS E EQUIPAMENTOS LTDA

CNPJ : 01.905.016/0001-06

Demonstração das Mutações do Patrimônio Líquido de 01/01/2020 a 31/12/2020

Expresso em R\$

	CAPITAL SOCIAL INTEGRALIZADO	RESERVAS DE LUCROS	AJUSTES DE AVALIAÇÃO PATRIMONIAL	LUCROS / PREJUÍZOS ACUMULADOS	RESULTADO DO EXERCÍCIO	PATRIMÔNIO LÍQUIDO
Saldo Inicial	1.600.000,00			(355.737,44)	(333.462,16)	910.800,40
Ajustes de Exercícios Anteriores				53.308,18		53.308,18
Aumento e Integralização de Capital						
Reversão de Reservas						
Lucro ou Prejuízo Líquido do Exercício					20.312,82	20.312,82
Reclassificação do Resultado de Financeiro Anterior				(333.462,16)	333.462,16	
Reservas Estatutária						
Reservas Lucros para Expansão						
Dividendos a Distribuir						
Saldo Final	1.600.000,00			(635.891,42)	20.312,82	984.421,40

Porto Velho / RO, 31 de dezembro de 2020.

MARIA JOSE BARRETO DOS SANTOS

Contadora

CPF: 261.147.202-53

CRC: RO-007456/O-3

HENRIQUE DE HOLANDA CAVALCANTI

Sócio Administrador

CPF: 599.700.812-68

***Análise de Indicadores Financeiros de 01/01/2020 a 31/12/2020**

Expresso em R\$

Nome	31/12/2020	31/12/2019
ÍNDICE DE LIQUIDEZ GERAL (ILG)	0,43	0,33
ATIVO CIRCULANTE + REALIZÁVEL A LONGO PRAZO	700.749,28	506.725,52
PASSIVO CIRCULANTE + PASSIVO NÃO CIRCULANTE	1.642.662,93	1.536.260,46
ÍNDICE DE LIQUIDEZ CORRENTE (ILC)	1,33	1,23
ATIVO CIRCULANTE	494.496,87	474.452,49
PASSIVO CIRCULANTE	372.782,84	384.244,87
ÍNDICE DE LIQUIDEZ SECA (ILS)	1,33	1,23
ATIVO CIRCULANTE - ESTOQUE	494.496,87	474.452,49
PASSIVO CIRCULANTE	372.782,84	384.244,87
ÍNDICE DE LIQUIDEZ IMEDIATA (ILM)	0,83	0,32
DISPONÍVEL	310.631,97	121.489,93
PASSIVO CIRCULANTE	372.782,84	384.244,87
ÍNDICE DE SOLVÊNCIA GERAL	1,60	1,59
ATIVO TOTAL	2.627.084,33	2.447.060,86
PASSIVO CIRCULANTE + PASSIVO NÃO CIRCULANTE	1.642.662,93	1.536.260,46
GRAU DE ENDIVIDAMENTO CURTO PRAZO EM RELAÇÃO P.L.	0,38	0,42
PASSIVO CIRCULANTE	372.782,84	384.244,87
PATRIMÔNIO LÍQUIDO	984.421,40	910.800,40
GRAU DE ENDIVIDAMENTO EM RELAÇÃO P.L.	1,67	1,69
PASSIVO CIRCULANTE + PASSIVO NÃO CIRCULANTE	1.642.662,93	1.536.260,46
PATRIMÔNIO LÍQUIDO	984.421,40	910.800,40
GRAU DE ENDIVIDAMENTO TOTAL	0,63	0,63
PASSIVO CIRCULANTE + PASSIVO NÃO CIRCULANTE	1.642.662,93	1.536.260,46
ATIVO TOTAL	2.627.084,33	2.447.060,86

Reconhecemos a exatidão do valor apurado, na Análise de Indicadores Financeiros 01/01/2020 até 31/12/2020, conforme documentação apresentada, conforme Livro Diário nº. 12

Porto Velho/RO, 31 Dezembro de 2020.

MARIA JOSE BARRETO DOS SANTOS
Contadora
CPF : 261.147.202-53
CRC : RO-007456/O-3

HENRIQUE DE HOLANDA CAVALCANTI
Sócio Administrador
CPF : 599.700.812-68

**CONSELHO REGIONAL DE CONTABILIDADE - RONDÔNIA****CERTIDÃO DE REGULARIDADE PROFISSIONAL**

O **CONSELHO REGIONAL DE CONTABILIDADE - RONDÔNIA** CERTIFICA que o profissional identificado no presente documento encontra-se em situação **REGULAR** neste Regional, apto ao exercício da atividade contábil nesta data, de acordo com as suas prerrogativas profissionais, conforme estabelecido no art. 25 e 26 do Decreto-Lei n.º 9.295/46.

Informamos que a presente certidão não quita nem invalida quaisquer débitos ou infrações que, posteriormente, venham a ser apurados contra o titular deste registro, bem como não atesta a regularidade dos trabalhos técnicos elaborados pelo profissional da Contabilidade.

**CONSELHO REGIONAL DE CONTABILIDADE - RO**

Certidão n.º: RO/2021/00002865
Nome: MARIA JOSÉ BARRETO DOS SANTOS CPF: 261.147.202-53
CRC/UF n.º RO-007456/O Categoria: CONTADOR
Validade: 28.07.2021
Finalidade: LIVRO DIÁRIO
Livro: DIÁRIO
Nº 12 / Exercício: 2020

Confirme a existência deste documento na página <http://201.33.23.187/spwRO/principal.htm>, mediante número de controle a seguir:

CPF : 261.147.202-53 Controle : 7329.7957.8271.8898



ASSINATURA ELETRÔNICA

Certificamos que o ato da empresa LOC-MAQ LOCAÇÃO DE MÁQUINAS E EQUIPAMENTOS LTDA consta assinado digitalmente por:

IDENTIFICAÇÃO DO(S) ASSINANTE(S)	
CPF	Nome
26114720253	MARIA JOSE BARRETO DOS SANTOS
59970081268	HENRIQUE DE HOLANDA CAVALCANTI

CERTIFICO A AUTENTICAÇÃO EM 04/05/2021 12:53:18 SOB N°
20210209828.
PROTOCOLO: 210209828 DE 29/04/2021. NIRE: 11200307451.
LOC-MAQ LOCAÇÃO DE MÁQUINAS E EQUIPAMENTOS LTDA



Aparecida Donizete Evangelista Cabral
RESPONSÁVEL PELA AUTENTICAÇÃO
PORTO VELHO, 04/05/2021

CARTA DE RESPONSABILIDADE DA ADMINISTRAÇÃO

Porto Velho-RO, 31 de dezembro de 2020.

À

AMPLA - CONTABILIDADE E CONSULTORIA EMPRESARIAL.

CRC-RO nº 220.

Endereço: Avenida Carlos Gomes, n.º 1223 – CENTRO

Porto Velho-RO, CEP: 76.801-123

Prezados Senhores;

Declaro para os devidos fins, como administrador e responsável legal da empresa LOC-MAQ LOCAÇÃO DE MÁQUINAS E EQUIPAMENTOS LTDA, CNPJ n.º 01.905.016/0001-06, que as informações relativas ao período base 01/01/2020 à 31/12/2020, fornecidas a Vossas Senhorias para escrituração e elaboração das demonstrações contábeis, obrigações acessórias, apuração de impostos e arquivos eletrônicos exigidos pela fiscalização federal, estadual, municipal, trabalhista e previdenciária são fidedignas.

Também declaro:

1. Que os controles internos adotados pela nossa empresa são de responsabilidade da administração e estão adequados ao tipo de atividade e volume de transações;

2. Que não realizei nenhum tipo de operação que possa ser considerada ilegal, frente à legislação vigente;

3. Que todos os documentos que foram gerados e recebidos de nossos fornecedores estão revestidos de total idoneidade;

4. Que as informações registradas no sistema de gestão e controle interno, denominado SISLOC, são controladas e validadas com documentação suporte adequada, sendo de nossa inteira responsabilidade todo o conteúdo do banco de dados e arquivos eletrônicos gerados.

Além disso, declaro que não tenho conhecimento de qualquer fato ocorrido no período base que possam afetar as demonstrações contábeis ou que as afetam até a data desta carta ou, ainda, que possam afetar a continuidade das operações da empresa.

Também confirmo que não houve:

(a) fraude envolvendo administração ou empregados em cargos de responsabilidade ou confiança;

(b) fraude envolvendo terceiros que poderiam ter efeito material nas demonstrações contábeis;

(c) violação ou possíveis violações de leis, normas ou regulamentos cujos efeitos deveriam ser considerados para divulgação nas demonstrações contábeis, ou mesmo dar origem ao registro de provisão para contingências passivas.

Atenciosamente,

Henrique de Holanda Cavalcanti
Sócio Administrador
CPF: 599.700.812-68

**CONSELHO REGIONAL DE CONTABILIDADE - RONDÔNIA****CERTIDÃO DE REGULARIDADE PROFISSIONAL**

O **CONSELHO REGIONAL DE CONTABILIDADE - RONDÔNIA** CERTIFICA que o profissional identificado no presente documento encontra-se em situação **REGULAR** neste Regional, apto ao exercício da atividade contábil nesta data, de acordo com as suas prerrogativas profissionais, conforme estabelecido no art. 25 e 26 do Decreto-Lei n.º 9.295/46.

Informamos que a presente certidão não quita nem invalida quaisquer débitos ou infrações que, posteriormente, venham a ser apurados contra o titular deste registro, bem como não atesta a regularidade dos trabalhos técnicos elaborados pelo profissional da Contabilidade.

**CONSELHO REGIONAL DE CONTABILIDADE - RO**

Certidão n.º: RO/2021/00002865
Nome: MARIA JOSÉ BARRETO DOS SANTOS CPF: 261.147.202-53
CRC/UF n.º RO-007456/O Categoria: CONTADOR
Validade: 28.07.2021
Finalidade: LIVRO DIÁRIO
Livro: DIÁRIO
Nº 12 / Exercício: 2020

Confirme a existência deste documento na página <http://201.33.23.187/spwRO/principal.htm>, mediante número de controle a seguir:

CPF : 261.147.202-53 Controle : 7329.7957.8271.8898

TERMO DE ENCERRAMENTO

Contém esta encadernação de formulários contínuos, 445 folhas numeradas seguidamente pelo processo eletrônico de dados totalmente escrituradas, de 1 a 445 e que serviu de Livro Diário de número 12 na forma da Instrução Normativa Diretoria do Departamento de Registro Empresarial e Integração - DREI nº 11 de 05.12.2013, onde estão registradas todas as operações realizadas pela empresa abaixo qualificada:

Empresa	Loc-Maq Locação de Máquinas e Equipamentos Ltda – Epp
Endereço	Rua: João Goulart, Nº. 2483, CEP: 76.804-050
Cidade	Porto Velho - RO
Bairro	São Cristovão
CNPJ	01.905.016/0001-06
Inscrição Estadual	0000000059264-1
Órgão de Inscrição	JUNTA COMERCIAL DO ESTADO DE RONDONIA
Nº da Inscrição	112.0030745.1 em 04/06/1997
Período da Escrituração Contábil	01/01/2020 a 31/12/2020

Porto Velho, 31 de Dezembro de 2020

HENRIQUE DE HOLANDA CAVALCANTI
Sócio Administrador
CPF: 599.700.812-68

MARIA JOSÉ BARRETO DOS SANTOS
Contadora
CPF: 261.147.202-53
CRC: RO-007456/O-3



ASSINATURA ELETRÔNICA

Certificamos que o ato da empresa LOC-MAQ LOCAÇÃO DE MÁQUINAS E EQUIPAMENTOS LTDA consta assinado digitalmente por:

IDENTIFICAÇÃO DO(S) ASSINANTE(S)	
CPF	Nome
26114720253	MARIA JOSE BARRETO DOS SANTOS
59970081268	HENRIQUE DE HOLANDA CAVALCANTI

CERTIFICO A AUTENTICAÇÃO EM 04/05/2021 12:53:18 SOB N°
20210209828.
PROTOCOLO: 210209828 DE 29/04/2021. NIRE: 11200307451.
LOC-MAQ LOCAÇÃO DE MÁQUINAS E EQUIPAMENTOS LTDA



Aparecida Donizete Evangelista Cabral
RESPONSÁVEL PELA AUTENTICAÇÃO
PORTO VELHO, 04/05/2021

REPÚBLICA FEDERATIVA DO BRASIL
MINISTÉRIO DAS CIDADES
DEPARTAMENTO NACIONAL DE TRANSITO
CARTEIRA NACIONAL DE HABILITAÇÃO

VALIDA EM TODOS
OS TERRITÓRIOS NACIONAIS
1298460929

NOME
HENRIQUE DE HOLANDA CAVALCANTI

DOC. IDENTIDADE / ÓRG. EMISSOR / UF
100471754 SSP RJ

CPF
599.700.812-68

DATA NASCIMENTO
12/10/1976

FILIAÇÃO
MARCOS DE HOLANDA
CAVALCANTI
JULIA SANIA OLIVEIRA DE
HOLANDA

PERMISSÃO
[]

ACC
[]

CAT. HAB.
AB

Nº REGISTRO
01823639878

VALIDADE
22/06/2021

1ª HABILITAÇÃO
07/11/1996

OBSERVAÇÕES

ASSINATURA DO PORTADOR

LOCAL
PORTO VELHO , RO

DATA EMISSÃO
04/07/2016

José de Albuquerque Cavalcante
Diretor Geral do DETRAN/RO
ASSINATURA DO EMISSOR

08516126963
RO703317725

DETRAN - RO (RONDONIA)
DEPARTAMENTO NACIONAL DE TRANSITO

PROIBIDO PLASTIFICAR
1298460929



GOVERNO DO ESTADO DE RONDÔNIA
SECRETARIA DE ESTADO DO DESENVOLVIMENTO AMBIENTAL - SEDAM
COORDENADORIA DE LICENCIAMENTO E MONITORAMENTO AMBIENTAL - COLMAM

Av. Farquar, nº 2986 – Complexo Rio Madeira – Edifício Rio Cautário – Térreo

Bairro Pedrinhas – Porto Velho-RO. CEP 76.801-470

Telefones: (69) 3212-9611 / 98482-8599

Email: colmam@sedam.ro.gov.br

AUTORIZAÇÃO DE TRANSPORTE INTERMUNICIPAL

Autorização ambiental nº: 2021719351		Vencimento: 21/05/2022	
A secretaria do Estado de Desenvolvimento Ambiental (SEDAM), no uso das suas atribuições que lhe são conferidas pela Lei Estadual nº 3.686 de 08 de Dezembro de 2015, expede a presente AUTORIZAÇÃO AMBIENTAL			
DADOS DO REQUERENTE			
Nome/Razão Social: LOC-MAQ LOCAÇÃO DE MÁQUINAS E EQUIPAMENTOS LTDA		CPF/CNPJ: 01.905.016/0001-06	
Inscrição estadual: 00000000592641			
Logradouro: Rua João Goulart		Número: 2483	
Complemento: -		Bairro: São Cristóvão	
Município: Porto Velho		UF: RO	CEP: 76.804-050
Telefone: (69) 3224-5691	Fax:	E-mail: diretoria@loc-maq.com	
TIPO DE AUTORIZAÇÃO DE TRANSPORTE			
Tipo de autorização: Coleta e transporte de resíduos e/ou efluentes sanitários oriundos de fossa séptica, sumidouro, caixa de gordura, caixa de esgoto, tubulação, galeria, drenagem ou correlatos, exceto transporte interestadual			
RODOVIAS UTILIZADAS (ROTAS))			

Procedência	Destino	Rodovias
Cacoal	ETE- Porto Velho	BR-364 > ETE
Cerejeiras	ETE- Porto Velho	BR-435 > BR-364 > ETE
Colorado D\Oeste	ETE- Porto Velho	BR-435 > BR-364 > ETE
Vilhena	ETE- Porto Velho	BR-364 > ETE
Ji-Paraná	ETE- Porto Velho	BR-364 > ETE
Guajará-Mirim	ETE- Porto Velho	BR-425 > BR-364 > ETE
Nova Mamoré	ETE- Porto Velho	BR-425 > BR-364 > ETE
Candeias do Jamari	ETE- Porto Velho	BR-364 > ETE
Ariquemes	ETE- Porto Velho	BR-364 > ETE
Porto Velho	ETE- Porto Velho	BR-364 > ETE

RELAÇÃO DA FROTA UTILIZADA		
Marca: VW 15.190 CRM 4X2	Ano: 2014	Placa: NEG-4648
Carga (ton):		Vagões de carga: 1
(1) Bitrem (2) Rodotrem (3) Caminhão compactador de lixo (4) Hidrojato/Auto-vaco (5) Tanque (6) Outros: 4		

Motoristas			
Motorista	CNH	MOPP	Vencimento
AROLDO ALVES DA SILVA	03395023487		

DADOS DOS CERTIFICADOS			
CIV			
Número:: P13628401	Placa: NEG-4648	Data de vencimento: 17/06/2021	
CIPP			
Número::	Placa:	Data de vencimento:	
ANTT			
Número::	Placa:	Data de vencimento:	
DADOS DO RESPONSÁVEL TÉCNICO			
Nome: Gabriel Tomé Molina		CPF: 050.798.649-07	
RG: 94586437		Número da carteira do conselho: SESP/PR	
Logradouro: Avenida Tiradentes		Número: 3170	
Complemento: Neomax Soluções Ambientais			Bairro: Embratel
Município: Porto Velho		UF: RO	CEP: 76.820-882
Telefone: (69) 3223-2103		E-mail: gabrielmolina@neomaxengenharia.com.br	
CARACTERIZAÇÃO DOS RESÍDUOS A SEREM TRANSPORTADOS			
Conforme resolução ANTT nº 420/2004 e NBR 10.004:2004 - ABNT			
Tipo: Produtos não perigosos			
	Resíduos	Classe de risco	Acondicionamento
1			
2	Efluentes sanitários oriundos de fossa séptica, sumidouro, caixa de gordura, caixa de esgoto, tubulação, galeria, drenagem ou correlatos.	-	Caminhão de sucção/hidrojato até a destinação na ETE
DESTINAÇÃO DOS RESÍDUOS TRANSPORTADOS PARA TRATAMENTO E OU DESTINAÇÃO FINAL			
Razão Social / Nome: LOC-MAQ LOCAÇÃO DE MÁQUINAS E EQUIPAMENTOS LTDA			
CPF / CNPJ: 01.905.016/0001-06			

Telefone: (69) 3224-5691
Endereço: Estação de Tratamento de Efluentes LOC-MAQ. Endereço: Estrada do Belmont, km 5,5, Bairro Nacional
Município: Porto Velho
Código de barra da taxa relacionar o anexo XLVII da lei 3941/2016: 85640000004 3 62700022721 5 15125019050 2 16000190053 1
///

CONDICIONANTES

- 1 - Esta Autorização Ambiental está sendo concedida com base nas informações apresentadas pelo interessado;
- 2 - Esta Autorização Ambiental é válida apenas para Transporte de Produtos entre municípios de Rondônia;
- 3 - A SEDAM deverá ser comunicada, imediatamente, em caso de acidentes que envolvam o meio ambiente;
- 4 - A SEDAM, mediante decisão motivada, assegurando o princípio do contraditório, ressalvadas as situações e emergência ou urgência poderá, a qualquer tempo, modificar as condicionantes e as medidas de controle e adequação do empreendimento, suspender ou cancelar a licença expedida, quando ocorrer:
 - Violação ou inadequação de quaisquer condicionantes ou infração a normas legais;
 - omissão ou falsa descrição de informações relevantes que subsidiaram a expedição da autorização;;
 - superveniência de graves riscos ambientais ou à saúde;
- 5 - É nula de pleno direito a autorização expedida com base em informações ou dados falsos, enganosos ou capazes de induzir a erro, não gerando a nulidade qualquer responsabilidade civil para o Poder Público em favor do empreendedor;
- 6 - A Autorização Ambiental para transporte Interestadual não exige o transportador de obter outras licenças/autorizações exigidas em leis e seus regulamentos;
- 7 - O empreendedor deverá requerer renovação da presente Autorização Ambiental 30 dias antes da expiração desta;
- 8 - O empreendedor deverá publicar a presente Autorização ambiental em Diário Oficial do Estado ou jornal de circulação Regional;
- 9 - Não é permitido depositar, dispor, descarregar, enterrar, infiltrar ou acumular no solo, resíduos em qualquer estado de matéria, desde que sejam poluentes, conforme Art. 69 do decreto nº. 7903/97;
- 10 - O empreendedor responde independentemente da existência de culpa, a indenização ou reparar danos causados ao meio ambiente e a terceiros, afetados direta ou indiretamente pelo desenvolvimento de sua atividade;
- 11 - O empreendedor deverá atender os dispositivos para atendimento à Resolução CONAMA nº 362/2005, que regulamenta a obrigatoriedade de recolhimento e disposição adequada de óleo lubrificante, de forma a não afetar negativamente o meio ambiente;
- 12 - Para eventual realização da atividade de Transporte Rodoviário Intermunicipal de Produtos Perigosos, o empreendedor deverá se orientar pela Instrução Normativa nº 05/2012 do IBAMA;
- 13 - A Autorização ambiental não inibe ou restringe, de qualquer forma, a ação fiscalizatória da União, do Estado e dos municípios;
- 14 - Cabe esclarecer que a SEDAM não possui responsabilidade técnica sobre os projetos de controle ambiental e programas de treinamentos aprovados, sendo a execução, operação, comprovação de eficiência e/ou gerenciamento dos mesmos de inteira responsabilidade da própria empresa;
- 15 - Esta autorização deverá permanecer exposta em local visível no período de vigência;
- 16 - O não cumprimento das condicionantes implicará em sanções previstas na legislação ambiental vigente.

Porto Velho, 24/05/2021 - 09:33:39



Jeovane Souza Aguiar
Coordenador de Licenciamento e Monitoramento Ambiental



Marcílio Leite Lopes
Secretário de Estado do Desenvolvimento Ambiental

As informações poderão ser confirmadas através do acesso ao site
<http://colmam.sedam.ro.gov.br/sistemas>



PREFEITURA DO MUNICIPIO DE PORTO VELHO
SECRETARIA MUNICIPAL DE MEIO AMBIENTE - SEMA

O Secretário Municipal de Meio Ambiente, no uso de suas atribuições e tendo em vista o disposto na Lei Complementar nº 138, de 28 de Dezembro de 2001, suas alterações e Decreto Nº 14.756 de 12 de setembro de 2017, concede o presente documento.

LICENÇA AMBIENTAL DE OPERAÇÃO – LAO Nº 11 SOL/DLA

PROCESSO DE ORIGEM DA AUTORIZAÇÃO: 16.00533.00/2010

VENCIMENTO

PORTE: LICENÇA AMBIENTAL DE EXCEPCIONAL PORTE

21/02/2023

RAZÃO SOCIAL: LOC-MAQ LOCACAO DE MAQUINAS E EQUIPAMENTO LTDA

ENDEREÇO: RUA SEVERINO SILVA, Nº 08

BAIRRO: LOTEAMENTO PORTO PARK

CIDADE: Porto Velho - RO

CEP: 76.800.000

CNPJ: 01.905.016/0001-06

DESCRIÇÃO DA ATIVIDADE: 77.32-2-01 - Aluguel de máquinas e equipamentos para construção sem operador, exceto andaimes 77.32-2-02 - Aluguel de andaimes 77.39-0-99 - Aluguel de outras máquinas e equipamentos comerciais e industriais não especificados anteriormente, sem operador 81.29-0-00 - Atividades de limpeza não especificadas anteriormente 38.21-1-00 - Tratamento e disposição de resíduos não-perigosos 37.02-9-00 - Atividades relacionadas a esgoto, exceto a gestão de redes; - 38.11-4-00 - Coleta de resíduos não-perigosos; 38.12-2-00 - Coleta de resíduos perigosos - Conforme Resolução do COMDEMA 02 de 08 de março de 2018 anexo 01 Lista de Empreendimentos de Impactos Locais passíveis de Licenciamento Ambiental no âmbito do município de Porto Velho/RO-DOM Nº 5651 de 09 de março de 2017;

CONDICIONANTES:

1. A validade da Licença está enquadrada no Art. 64, da Lei Complementar nº. 138, de 28/12/01, com prazo estipulado de 04 (quatro) anos;

2. Sua renovação deverá ser requerida com antecedência mínima de 120 (cento e vinte) dias da expiração do prazo de validade, em conformidade ao Art. 66, parágrafo único da mesma Lei;

3. É obrigatória a publicação do recebimento dessa Licença em jornal de grande circulação;

4. O empreendedor deverá cumprir com o pactuado no Plano de Controle Ambiental – PCA;

5. O empreendedor deverá encaminhar a SEMA Relatório de Monitoramento e Controle Ambiental Semestral, das atividades desenvolvidas nos termos da Lei Complementar 138/01 e Resolução COMDEMA Nº 002 de 16 de fevereiro de 2017, Diário Oficial do Município de Porto Velho - Rondônia – DOM Nº 5.453 de 17 de Maio de 2017;

6. Durante o período de vigência da presente licença, o empreendimento será monitorado pela SEMA, independente do cumprimento estabelecido no item 05 (cinco) desta Licença;

7. Esta Licença foi emitida conforme Laudo de Vistoria e Parecer Técnico Nº 448/2019;

8. O empreendedor deverá apresentar os seguintes documentos no prazo de 180 dias após a emissão da Licença Ambiental: Programa de Educação Ambiental – PEA, conforme Decreto nº 15.378/2018 que altera dispositivo do Decreto nº 14.862/2017, Outorga ou dispensa de outorga do poço emitida pela SEDAM, Anuência do município declarando que o local e o tipo de empreendimento/atividade estão em conformidade

com a legislação de uso e ocupação do solo, indicando localização em área urbana ou rural, exceto Condomínios Residenciais fora das zonas industriais; ou Jucer consulta prévia com a lei normativa, ART do RCA apresentado (conforme a emissão da primeira via da Licença Ambiental, emitida dia 14 de março de 2019);

9. O empreendedor deverá apresentar os Relatórios de Monitoramento Ambiental, conforme a emissão da primeira via da Licença Ambiental, emitida dia 14 de março de 2019, vito ter solicitado a inclusão de atividade;

10. O não cumprimento das determinações, acima citadas, acarretará o cancelamento desta Licença sem prejuízo das sanções previstas na Legislação Ambiental vigente. (Lei 138/01);

11. Esta licença deverá ser mantida em local visível e de fácil acesso nas dependências do licenciado (art.57 da Lei 138/2001).

Porto Velho, 29 de abril de 2019

Nilton Veloso Bezerra

Robson Damasceno Silva Júnior

Diretor de Departamento de Licenciamento
Ambiental - **SEMA**

Secretário Municipal de Meio Ambiente e Desenvolvimento
Sustentável - **SEMA**

Rua Brasília, nº 2512 – São Cristóvão (Entre Av. Carlos Gomes e Duque de Caxias) – CEP: 76.803-870

Fone: 3901-1336 - Porto Velho, Rondônia – Brasil - www.portovelho.ro.gov.br



Documento Assinado Digitalmente

Documento Assinado por: Karina Hil Marcionilio Santos em 29/04/2019 10:50

Token de Assinatura: 40a2bfaa-763917c1-10b1736f-fe39a63f-86f47fed

Você pode conferir a assinatura em

<https://sistemas.portovelho.ro.gov.br/sema/consultapublica/visualizar/40a2bfaa-763917c1-10b1736f-fe39a63f-86f47fed>



Documento Assinado Digitalmente

Documento Assinado por: Karina Hil Marcionilio Santos em 29/04/2019 10:50

Token de Assinatura: 90374480-37b12208-76af846d-7cfd0051-9962b8b2

Você pode conferir a assinatura em

<https://sistemas.portovelho.ro.gov.br/sema/consultapublica/visualizar/90374480-37b12208-76af846d-7cfd0051-9962b8b2>

Documento Assinado Digitalmente

Documento Assinado por: Nilton Veloso Bezerra em 29/04/2019 12:01

Token de Assinatura: 470d873f-5696eb70-f7130522-3dca5a72-17f252fa

Você pode conferir a assinatura em

<https://sistemas.portovelho.ro.gov.br/sema/consultapublica/visualizar/470d873f-5696eb70-f7130522-3dca5a72-17f252fa>



Documento Assinado Digitalmente

Documento Assinado por: Robson Damasceno Silva Junior em 02/05/2019
13:29

Token de Assinatura: 983401d1-115f0e37-5b09dbd4-da0638bb-ffeb4ad8

Você pode conferir a assinatura em
<https://sistemas.portovelho.ro.gov.br/sema/consultapublica/visualizar/983401d1-115f0e37-5b09dbd4-da0638bb-ffeb4ad8>



PREFEITURA DO MUNICIPIO DE PORTO VELHO
SECRETARIA MUNICIPAL DE MEIO AMBIENTE - SEMA

O Secretário Municipal de Meio Ambiente, no uso de suas atribuições e tendo em vista o disposto na Lei Complementar nº 138, de 28 de Dezembro de 2001, suas alterações e Decreto Nº 14.756 de 12 de setembro de 2017, concede o presente documento.

LICENÇA AMBIENTAL DE OPERAÇÃO – LAO

Nº 04/DLA

PROCESSO DE ORIGEM DA AUTORIZAÇÃO: 16.03035.00.2012
PORTE: Licença Ambiental de Médio Porte - LAMP

VENCIMENTO
19/02/2022

RAZÃO SOCIAL: LOC-MAQ LOCAÇÃO DE MAQUINAS E EQUIPAMENTO LTDA

ENDEREÇO: Rua João Goulart, Nº 2483

BAIRRO: São Cristóvão

CIDADE: Porto Velho - RO

CEP: 76.804-050

CNPJ: 01.905.016/0001-06

DESCRIÇÃO DA ATIVIDADE: 77.32-2/01 Aluguel de máquinas e equipamentos para construção sem operador, exceto andaimes; 37.01-1 Estações de tratamento de esgoto (ETE); 38.21-1 Tratamento e disposição de resíduos não-perigosos – Localizada Estrada do belmont, Km 5,5, Bairro: Nacional - Conforme Decreto Nº 14.756 de 12 de setembro de 2017 da Tabela 02 – Lista de Empreendimentos, Porte e Potencial Poluidor - DOM Nº 5.533 de 12 de setembro de 2017.

CONDICIONANTES:

1. A validade da Licença está enquadrada no Art. 64, da Lei Complementar nº. 138, de 28/12/01, com prazo estipulado de 04 (quatro) anos;
2. Sua renovação deverá ser requerida com antecedência mínima de 120 (cento e vinte) dias da expiração do prazo de validade, em conformidade ao Art. 66, parágrafo único da mesma Lei;
3. É obrigatória a publicação do recebimento dessa Licença em jornal de grande circulação;
4. O empreendedor deverá cumprir com o pactuado no Plano de Controle Ambiental – PCA;
5. O empreendedor deverá encaminhar a SEMA Relatório de Monitoramento e Controle Ambiental Semestral, das atividades desenvolvidas nos termos da Lei Complementar 138/01 e Resolução COMDEMA Nº 002 de 16 de fevereiro de 2017, Diário Oficial do Município de Porto Velho - Rondônia – DOM Nº 5.453 de 17 de Maio de 2017.
6. Durante o período de vigência da presente licença, o empreendimento será monitorado pela SEMA, independente do cumprimento estabelecido no item 05 (cinco) desta Licença;
7. O empreendedor deverá apresentar no prazo de 72 horas a contar da emissão da licença o seguinte documento: **Outorga referente ao poço;**
8. Esta Licença foi emitida conforme Laudo de Vistoria e Parecer Técnico nº 72/2017 (Folha Nº 287 e 288 dos autos);
9. O não cumprimento das determinações, acima citadas, acarretará o cancelamento desta Licença sem prejuízo das sanções previstas na Legislação Ambiental vigente. (Lei 138/01);
10. Esta licença deverá ser mantida em local visível e de fácil acesso nas dependências do licenciado (art.57 da Lei 138/2001).

Porto Velho, 19 de fevereiro de 2017.

Nilton Veloso Bezerra

Diretor de Departamento de Licenciamento
Ambiental
SEMA

Robson Damasceno Silva Júnior

Secretário Municipal de Meio Ambiente e
Desenvolvimento Sustentável
SEMA



PREFEITURA DO MUNICÍPIO DE PORTO VELHO - RO
SECRETARIA MUNICIPAL DE SAÚDE
DIVISÃO DE VIGILÂNCIA, LICENCIAMENTO E RISCO SANITÁRIO

LICENÇA SANITÁRIA

CVISA Nº 01567/2015

VALIDADE: 24/10/2022

A Secretaria Municipal de Saúde, por meio da Divisão de Vigilância, Licenciamento e Risco Sanitário, e em conformidade com o § 4º do Art. 7º da Lei 1.562 de 29 de dezembro de 2004 alterada pela Lei Nº 2.309 de 20 de junho de 2016, e com os Decretos Municipais 14.327 de 21 de outubro de 2016 e 14.143 de 04 de março de 2016 expede a presente LICENÇA SANITÁRIA em nome da empresa:

RAZÃO SOCIAL: LOC MAQ LOCAÇÃO DE MÁQUINAS E EQUIPAMENTO LTDA

NOME FANTASIA: LOC MAQ

CNPJ: 01.905.016/0001-06

INSCRIÇÃO MUNICIPAL: 2403

Nº DO PROCESSO: 08.01567-800/2015

ENDEREÇO: RUA JOÃO GOULART, 2483, SÃO CRISTOVÃO, PORTO VELHO - RO

HORÁRIO DE FUNCIONAMENTO: 08:00 ÀS 12:00; 14:00 ÀS 18:00

ÁREA OCUPADA: 3655 M²

PROPRIETÁRIO/REP. LEGAL: HENRIQUE DE HOLANDA CAVALCANTE

CPF: 599.700.812-68

RESPONSÁVEL TÉCNICO:

FORMAÇÃO PROFISSIONAL:

VISTO DO CONSELHO:

GABRIEL TOME MOLINA

Engenheiro Ambiental

CREA-RO 7727

CÓDIGO	RELAÇÃO DE ATIVIDADES ECONÔMICAS DE INTERESSE SANITÁRIO:	RISCO
8122-2/00	Imunização e controle de pragas urbanas	ALTO
3702-9/00	Atividades relacionadas a esgoto, exceto a gestão de redes	MÉDIO
3600-6/02	Distribuição de água por caminhões	MÉDIO
7739-0/03	Aluguel de palco, coberturas e outras estruturas de uso temporário, exceto andaimes (INTERESSE: ALUGUEL DE BANHEIROS QUÍMICOS)	BAIXO

CONDICIONANTES SANITÁRIAS

1 - A renovação da Licença Sanitária deve ser requerida em até 90 dias antes do seu vencimento (§ 2º do Art. 7º da Lei 1.562/2004).

2 - Este documento deve permanecer exposto em local visível e de fácil acesso ao público.



Para Certificação de Autenticidade deste documento acesse o endereço <http://visa.portovelho.ro.gov.br/autenticar>, disponível no site do DVISA, e informe os dados solicitados juntamente com o código de autenticação: 6d73a7dd

Porto Velho, 20/09/2021 09:14:21

Alton Furtado
Mat.: 98807
Gerente/DVISA/DVS/SEMUSA

Assinatura do Gerente
Divisão de Vigilância, Licenciamento e Risco Sanitário

Av. Jorge Teixeira, 1146 - Bairro Nova Porto Velho - Porto Velho - RO - Fone: 3901-2836 e 0800 6470009

LOC-MAQ



PROCURAÇÃO

2º OFÍCIO DE NOTAS E REGISTRO CIVIL

Helena Soares Oliveira Carvalal - Tabelião Oficial

AUTENTICAÇÃO - Autentico, por ser fotocópia fiel do original apresentado. Em testº da verdade.

PORTO VELHO, 15 de Junho de 2018.

MARIA IRENE CHAVES - TABELA SUBSTITUTA

Vir. Unit. (R\$) Emol (2,64)-FUJU(0,61)-FUNDEF(0,6)-FUNDIMPER(0,15)-FUMORPGE(0,19)-Selo(1,04)-Total 4,86

Selo Digital de Fiscalização A1AD223250-BCD40.

Confira a validade em www.tjro.jus.br/consultaselo/

Rua D. Pedro II, 637, loja A - CENTRO EMPRESARIAL PORTO VELHO - 76801-150 - (69) 3211-4000/3224-3353 - carvalal@torturbo.com.br

LOC-MAQ LOCAÇÃO DE MÁQUINAS E EQUIPAMENTOS LTDA, inscrita no CNPJ nº 01.905.016/0001-06, sediada à Rua João Goulart, 2483 - Bairro São Cristóvão - Porto Velho/RO, CEP: 76.804-050, neste ato representado por seu sócio administrador, Sr. **HENRIQUE DE HOLANDA CAVALCANTI**, brasileiro, casado, empresário, portador da cédula de identidade RG nº 100.471.754, expedida pelo Instituto Félix Pacheco - IFP/RJ, inscrito sob CPF nº 599.700.812-68, nascido em 12/10/1976 em Belém, Estado do Pará, residente e domiciliado em Porto Velho/RO à Rua João Goulart, 2483 - Bairro São Cristóvão, CEP: 76.804-050, detentor de amplos poderes para nomeação de representante para que lhe faça para fins licitatórios e jurídicos, confere-os a Sra. **ANA MÁRCIA OLIVEIRA DO NASCIMENTO**, brasileira, solteira, supervisora administrativa, portadora da Cédula de Identidade RG nº. 444183 SSP/AC, e CPF/MF nº. 805.577.242-87, domiciliada à Av. Rio Madeira, 5064 - Condomínio Gardem Clube. Apto 206 Bloco 19 - Bairro Nova Esperança - CEP: 76.822-608 Porto Velho/RO, com o fim específico de representar a outorgante no estado de Rondônia, perante repartições públicas em geral, Órgãos Públicos em geral (Federais, Estaduais e Municipais), Autarquias, Fundações, Sociedade de Economia Mista, Empresas Privadas, Cooperativas, Federação das Indústrias do Estado de Rondônia (FIERO), Comércio em geral, com o fim de representar a Outorgante em quaisquer processos de licitações, concorrências públicas, pregões presenciais e eletrônicos, tomada de preços, carta convite, enfim todas as modalidades de licitação estipuladas na lei federal 8.666/93, inclusive dispensa de licitação, cotação para contratação emergencial, podendo assim retirar editais, cadastrar a empresa em portais eletrônicos, propor seu credenciamento, formular ofertas e lances de preços, bem como receber intimações, notificações, desistência ou não de recursos, apresentar impugnações a editais, assinar declarações, assinar propostas e planilhas de composição de custos, assinar atas, assinar contratos de fornecimento de materiais ou prestação de serviços, firmar compromissos, interpor recursos administrativos, assinar mandato, retirar nota de empenho ou autorização de fornecimento, concordar com todos os termos, enfim, todos aqueles atos que se fizerem necessários para o bom e fiel cumprimento do presente mandato.

Porto Velho/RO, 21 de maio de 2018.



LOC-MAQ LOCAÇÃO DE MÁQUINAS E EQUIPAMENTOS LTDA

CNPJ Nº. 01.905.016/0001-06

Henrique de Holanda Cavalcanti

OUTORGANTE

CPF: 421.018.322-91

RG: 100.471.754 IFP/RJ

www.loc-maq.com

Porto Velho/RO
Rua João Goulart, 2483, B. São Cristóvão
69 3224 5691 / 3221 3550

Rio Branco/AC
Rod. BR 364, Km7, Setor 3, 7540
68 3224 7651 / 3026 2003

CARTÓRIO CARVAJAL-2º OFÍCIO DE NOTAS

Rua Dom Pedro II, 637, Loja A - Caiari
(69)3211-4002/3224-3353-PORTO VELHO-RO

Reconheço e dou fe, por SEMELHANÇA,

a(s) firma(s) de:

[ApUmtA20]-HENRIQUE DE HOLANDA.....
CAVALCANTI.....

Em testemunho da verdade.
PORTO VELHO, 15 de junho de 2018.

018-MARIA IRENE CHAVES
TABELIA SUBSTITUTA

V.Unit: Emol. R\$ 2,53 - Selo R\$1,04
FUJU R\$0,51 - FUNDEP R\$0,19 - FUNDIMPER
R\$0,19 - FUMOPGE R\$0,19 - TOTAL: R\$4,65.
SELO DIGITAL DE FISCALIZAÇÃO

A1ADZ23237/PACFA

Confira a validade em

www.tjro.jus.br/consultaselo/





CONSULTA PÚBLICA À REDESIM DE RONDÔNIA

Data e Hora: 12/03/2021

IDENTIFICAÇÃO			
C.P.F/C.N.P.J:	01.905.016/0001-06	Inscrição Estadual:	00000000592641
Nire:	11200307451	Licença Bombeiros:	
Insc.Municipal(ISS):		Insc. Imobiliária :	03040410069001
Nr. Alvara Municipal:		Lic. Ambiental Est.:	
Lic. Vigilância Sanit.	ISENTA	Lic. Ambiental Munc.:	
Razão Social:	LOC-MAQ LOCACAO DE MAQUINAS E EQUIPAMENTOS LTDA - EPP		
Nome Fantasia:	LOC-MAQ		
Utilização do Estabelecimento:			
ENDEREÇO DA EMPRESA			
Endereço:	RUA -JOAO GOULART		
Complemento:			
Bairro:	SAO CRISTOVAO	Número:	2483
Município:	PORTO VELHO	CEP:	76804050
UF:	RO		
ENDEREÇO DE CORRESPONDÊNCIA			
Endereço:	RUA JOAO GOULART - N:2483		
Bairro:	SAO CRISTOVAO		
Município:	PORTO VELHO	Distrito:	
Telefone:	32245691	UF:	RO
Fax:		CEP:	76804050
E-mail:	ESCMODELO@ENTER-NET.COM.BR		
INFORMAÇÕES COMPLEMENTARES			
Regime de Pagamento:	017-SIMPLES NACIONAL		
Situação Cadastral Vigente:	HABILITADO	Data:	16/01/2010
Situação do Contribuinte:	ATIVO		
Data Início Atividade:	04/06/1997		
Código da Atividade Principal:	7732201		
Descrição da Atividade:	ALUGUEL DE MAQUINAS E EQUIPAMENTOS PARA CONSTRUCAO SEM OPERADOR, EXCET		
Usuário de PED ?:	Sim - Livros fiscais		
Regime de Apuração do ICMS:			
Situação da NFe:	ATIVO		
ATIVIDADES SECUNDÁRIAS			
8121400 LIMPEZA EM PREDIOS E EM DOMICILIOS			
8122200 IMUNIZACAO E CONTROLE DE PRAGAS URBANAS			
8129000 ATIVIDADES DE LIMPEZA NAO ESPECIFICADAS ANTERIORMENTE			
9609299 OUTRAS ATIVIDADES DE SERVICOS PESSOAIS NAO ESPECIFICADAS ANTERIORMENTE			
3812200 COLETA DE RESIDUOS PERIGOSOS			
3821100 TRATAMENTO E DISPOSICAO DE RESIDUOS NAO-PERIGOSOS			
3822000 TRATAMENTO E DISPOSICAO DE RESIDUOS PERIGOSOS			
3900500 DESCONTAMINACAO E OUTROS SERVICOS DE GESTAO DE RESIDUOS			
4313400 OBRAS DE TERRAPLENAGEM			
4399104 SERVICOS DE OPERACAO E FORNECIMENTO DE EQUIPAMENTOS PARA TRANSPORTE ELEVACAO DE CARGAS E PESSOAS PARA USO EM OBRAS			
4520001 SERVICOS DE MANUTENCAO E REPARACAO MECÂNICA DE VEICULOS AUTOMOTORES			
4520005 SERVICOS DE LAVAGEM, LUBRIFICACAO E POLIMENTO DE VEICULOS AUTOMOTORES			
4530701 COMERCIO POR ATACADO DE PECAS E ACESSORIOS NOVOS PARA VEICULOS AUTOMOTORES			
4732600 COMERCIO VAREJISTA DE LUBRIFICANTES			
4741500 COMERCIO VAREJISTA DE TINTAS E MATERIAIS PARA PINTURA			
4742300 COMERCIO VAREJISTA DE MATERIAL ELETRICO			
4744001 COMERCIO VAREJISTA DE FERRAGENS E FERRAMENTAS			
4744003 COMERCIO VAREJISTA DE MATERIAIS HIDRAULICOS			
4744004 COMERCIO VAREJISTA DE CAL, AREIA, PEDRA BRITADA, TIJOLOS E TELHAS			
4744005 COMERCIO VAREJISTA DE MATERIAIS DE CONSTRUCAO NAO ESPECIFICADOS ANTERIORMENTE			
CONTADOR OU ORGANIZAÇÃO CONTÁBIL			
C.P.F / C.N.P.J	11.007.543/0001-57	Nr. CRC:	RO00022005
Nome/Razão Social:	AMPLA CONTABILIDADE E CONSULTORIA EMPRESARIAL LTDA		
ENDEREÇO DO CONTADOR			
Endereço:	RUA GUANABARA N 2842 ANDAR 1		
Bairro:	LIBERDADE	CEP:	76803868
Município:	PORTO VELHO	UF:	RO

Telefone:	32241023	Fax:	32242124
E-mail	mariajose@amplaconsult.com.br		
Codigo do Regime	Regime Especial		



REPÚBLICA FEDERATIVA DO BRASIL

CADASTRO NACIONAL DA PESSOA JURÍDICA

NÚMERO DE INSCRIÇÃO 01.905.016/0001-06 MATRIZ	COMPROVANTE DE INSCRIÇÃO E DE SITUAÇÃO CADASTRAL	DATA DE ABERTURA 17/06/1997
--	---	---------------------------------------

NOME EMPRESARIAL LOC-MAQ LOCACAO DE MAQUINAS E EQUIPAMENTO LTDA

TÍTULO DO ESTABELECIMENTO (NOME DE FANTASIA) LOC-MAQ	PORTE EPP
--	---------------------

CÓDIGO E DESCRIÇÃO DA ATIVIDADE ECONÔMICA PRINCIPAL 77.32-2-01 - Aluguel de máquinas e equipamentos para construção sem operador, exceto andaimes

CÓDIGO E DESCRIÇÃO DAS ATIVIDADES ECONÔMICAS SECUNDÁRIAS 01.61-0-01 - Serviço de pulverização e controle de pragas agrícolas 20.13-4-01 - Fabricação de adubos e fertilizantes organo-minerais 20.13-4-02 - Fabricação de adubos e fertilizantes, exceto organo-minerais 36.00-6-02 - Distribuição de água por caminhões 37.01-1-00 - Gestão de redes de esgoto 37.02-9-00 - Atividades relacionadas a esgoto, exceto a gestão de redes 38.11-4-00 - Coleta de resíduos não-perigosos 38.12-2-00 - Coleta de resíduos perigosos 38.21-1-00 - Tratamento e disposição de resíduos não-perigosos 38.22-0-00 - Tratamento e disposição de resíduos perigosos 38.39-4-01 - Usinas de compostagem 38.39-4-99 - Recuperação de materiais não especificados anteriormente 39.00-5-00 - Descontaminação e outros serviços de gestão de resíduos 43.13-4-00 - Obras de terraplenagem 43.99-1-04 - Serviços de operação e fornecimento de equipamentos para transporte e elevação de cargas e pessoas para uso em obras 45.20-0-01 - Serviços de manutenção e reparação mecânica de veículos automotores 45.20-0-05 - Serviços de lavagem, lubrificação e polimento de veículos automotores 45.30-7-01 - Comércio por atacado de peças e acessórios novos para veículos automotores 46.83-4-00 - Comércio atacadista de defensivos agrícolas, adubos, fertilizantes e corretivos do solo 47.32-6-00 - Comércio varejista de lubrificantes

CÓDIGO E DESCRIÇÃO DA NATUREZA JURÍDICA 206-2 - Sociedade Empresária Limitada

LOGRADOURO R JOAO GOULART	NÚMERO 2483	COMPLEMENTO *****
-------------------------------------	-----------------------	-----------------------------

CEP 76.804-050	BAIRRO/DISTRITO SAO CRISTOVAO	MUNICÍPIO PORTO VELHO	UF RO
--------------------------	---	---------------------------------	-----------------

ENDEREÇO ELETRÔNICO DIRETORIA@LOC-MAQ.COM	TELEFONE (69) 3224-5691/ (69) 3221-3550
---	---

ENTE FEDERATIVO RESPONSÁVEL (EFR) *****

SITUAÇÃO CADASTRAL ATIVA	DATA DA SITUAÇÃO CADASTRAL 03/11/2005
------------------------------------	---

MOTIVO DE SITUAÇÃO CADASTRAL

SITUAÇÃO ESPECIAL *****	DATA DA SITUAÇÃO ESPECIAL *****
-----------------------------------	---

Emitido no dia **07/04/2021** às **02:01:31** (data e hora de Brasília).

Página: **1/3**



REPÚBLICA FEDERATIVA DO BRASIL

CADASTRO NACIONAL DA PESSOA JURÍDICA

NÚMERO DE INSCRIÇÃO 01.905.016/0001-06 MATRIZ	COMPROVANTE DE INSCRIÇÃO E DE SITUAÇÃO CADASTRAL	DATA DE ABERTURA 17/06/1997
--	---	---------------------------------------

NOME EMPRESARIAL
LOC-MAQ LOCACAO DE MAQUINAS E EQUIPAMENTO LTDA

CÓDIGO E DESCRIÇÃO DAS ATIVIDADES ECONÔMICAS SECUNDÁRIAS

47.41-5-00 - Comércio varejista de tintas e materiais para pintura
47.42-3-00 - Comércio varejista de material elétrico (Dispensada *)
47.44-0-01 - Comércio varejista de ferragens e ferramentas
47.44-0-03 - Comércio varejista de materiais hidráulicos (Dispensada *)
47.44-0-04 - Comércio varejista de cal, areia, pedra britada, tijolos e telhas
47.44-0-05 - Comércio varejista de materiais de construção não especificados anteriormente
47.44-0-06 - Comércio varejista de pedras para revestimento
47.44-0-99 - Comércio varejista de materiais de construção em geral (Dispensada *)
47.89-0-99 - Comércio não especificados anteriormente
49.30-2-01 - Transporte rodoviário de carga, exceto produtos perigosos e mudanças, municipal.
49.30-2-02 - Transporte rodoviário de carga, exceto produtos perigosos e mudanças, intermunicipal, interestadual e internacional
77.11-0-00 - Locação de automóveis sem condutor
77.19-5-99 - Locação de outros meios de transporte não especificados anteriormente, sem condutor
77.31-4-00 - Aluguel de máquinas e equipamentos agrícolas sem operador
77.32-2-02 - Aluguel de andaimes
77.33-1-00 - Aluguel de máquinas e equipamentos para escritórios
77.39-0-03 - Aluguel de palcos, coberturas e outras estruturas de uso temporário, exceto andaimes
77.39-0-99 - Aluguel de outras máquinas e equipamentos comerciais e industriais não especificados anteriormente, sem operador
81.21-4-00 - Limpeza em prédios e em domicílios
81.22-2-00 - Imunização e controle de pragas urbanas

CÓDIGO E DESCRIÇÃO DA NATUREZA JURÍDICA

206-2 - Sociedade Empresária Limitada

LOGRADOURO
R JOAO GOULART

NÚMERO
2483

COMPLEMENTO

CEP
76.804-050

BAIRRO/DISTRITO
SAO CRISTOVAO

MUNICÍPIO
PORTO VELHO

UF
RO

ENDEREÇO ELETRÔNICO
DIRETORIA@LOC-MAQ.COM

TELEFONE
(69) 3224-5691/ (69) 3221-3550

ENTE FEDERATIVO RESPONSÁVEL (EFR)

SITUAÇÃO CADASTRAL
ATIVA

DATA DA SITUAÇÃO CADASTRAL
03/11/2005

MOTIVO DE SITUAÇÃO CADASTRAL

SITUAÇÃO ESPECIAL

DATA DA SITUAÇÃO ESPECIAL

Aprovado pela Instrução Normativa RFB nº 1.863, de 27 de dezembro de 2018.

Emitido no dia **07/04/2021** às **02:01:31** (data e hora de Brasília).

Página: **2/3**



REPÚBLICA FEDERATIVA DO BRASIL

CADASTRO NACIONAL DA PESSOA JURÍDICA

NÚMERO DE INSCRIÇÃO 01.905.016/0001-06 MATRIZ	COMPROVANTE DE INSCRIÇÃO E DE SITUAÇÃO CADASTRAL	DATA DE ABERTURA 17/06/1997
NOME EMPRESARIAL LOC-MAQ LOCACAO DE MAQUINAS E EQUIPAMENTO LTDA		
CÓDIGO E DESCRIÇÃO DAS ATIVIDADES ECONÔMICAS SECUNDÁRIAS 81.29-0-00 - Atividades de limpeza não especificadas anteriormente 96.09-2-99 - Outras atividades de serviços pessoais não especificadas anteriormente		
CÓDIGO E DESCRIÇÃO DA NATUREZA JURÍDICA 206-2 - Sociedade Empresária Limitada		
LOGRADOURO R JOAO GOULART	NÚMERO 2483	COMPLEMENTO *****
CEP 76.804-050	BAIRRO/DISTRITO SAO CRISTOVAO	MUNICÍPIO PORTO VELHO
UF RO		
ENDEREÇO ELETRÔNICO DIRETORIA@LOC-MAQ.COM	TELEFONE (69) 3224-5691/ (69) 3221-3550	
ENTE FEDERATIVO RESPONSÁVEL (EFR) *****		
SITUAÇÃO CADASTRAL ATIVA	DATA DA SITUAÇÃO CADASTRAL 03/11/2005	
MOTIVO DE SITUAÇÃO CADASTRAL		
SITUAÇÃO ESPECIAL *****	DATA DA SITUAÇÃO ESPECIAL *****	

(*) A dispensa de alvarás e licenças é direito do empreendedor que atende aos requisitos constantes na Resolução CGSIM nº 51, de 11 de junho de 2019, ou da legislação própria encaminhada ao CGSIM pelos entes federativos, não tendo a Receita Federal qualquer responsabilidade quanto às atividades dispensadas.

Aprovado pela Instrução Normativa RFB nº 1.863, de 27 de dezembro de 2018.

Emitido no dia **07/04/2021** às **02:01:31** (data e hora de Brasília).

Página: **3/3**



CERTIDÃO Nº

NET-000042088

Autenticidade: 4DCD2-E96D0-6405A-DBC56-343B4

**CERTIDÃO DE REGISTRO E QUITAÇÃO DE ANUIDADE****Finalidade: Cadastramento e Licitação Pública****Validade: 31/12/2021****Folha: 1/1**

Certificamos que o Profissional mencionado encontra-se registrado neste Conselho, nos termos da Lei n.º 5.194, de 24 de dezembro de 1966, conforme os dados acima. Certificamos, ainda face ao estabelecido nos artigos 68 e 69 da referida Lei, que o interessado não se encontra em débito com o CREA-RO.

Nome:	GABRIEL TOMÉ MOLINA			CPF:	050.798.649-07
Endereço:	RUA DUQUE DE CAXIAS - CENTRO - - PORTO VELHO - RO				
Carteira:	7727D RO	Visto:		Número da Guia:	0
				Última Anuidade Paga:	2021

RESPONSABILIDADE TÉCNICA

Registro	Empresa:	Data Início:	Anuidade:
7622EMRO	LOC-MAQ LOCAÇÃO DE MAQUINAS E EQUIPAMENTOS LTDA - EPP	21/05/2019	2021
4258EMRO	NEOMAX SOLUCOES AMBIENTAIS LTDA - EPP	02/12/2013	2021

TÍTULO PROFISSIONAL

Código	Título do Profissional:	Atribuições:	Restrição da Atribuição:
1110900	ENGENHEIRO SANITARISTA E AMBIENTAL	ARTIGO 1º DA RESOLUÇÃO DE Nº 310/1986 DO CONFEA E NA RESOLUÇÃO DE Nº 447/2000 DO CONFEA, CONFORME DISPOSTO NO INCISO 2º DO ARTIGO 11 DA RESOLUÇÃO DE Nº 1.010/2005 DO CONFEA.	

PÓS-GRADUAÇÃO

Data	Nome Instituição	Título	Atribuições
------	------------------	--------	-------------

PORTO VELHO-RO, 30 de Agosto de 2021.

Este documento foi emitido por meios eletrônicos no dia 07/12/2021. Sua Autenticidade depende do código acima especificado. Para verificação consulte o site WWW.CREARO.ORG.BR, clique em certidões e informe o código de autenticidade.



CERTIDÃO Nº

NET-000037016

Autenticidade: D7F65-64269-2ABEB-34B3C-BCDA9

**CERTIDÃO DE REGISTRO E QUITAÇÃO PESSOA JURÍDICA****Finalidade: Cadastramento e Licitação Pública****Valida até: 31/12/2021****Folha: 1/1**

Certificamos que a pessoa jurídica abaixo citada, encontra-se registrada neste Conselho, para atividade técnicas limitadas à competência legal de seu(s) responsável(is) técnico(s), nos termos da Lei n.º 5194/66. Certificamos ainda, face ao estabelecido no artigo 68 e 69 da referida Lei, que a pessoa jurídica mencionada, bem como o(s) seu(s) responsável(is) técnico(s) não se encontram em débito com o CREA-RO. Certificamos, mais, que esta certidão não concede a empresa o direito de executar quaisquer serviço(s) técnico(s) sem a participação real, efetiva do(s) responsável(is) técnico(s) abaixo citado e que perderá a sua validade se ocorrer qualquer modificação nos dados cadastrais nela contida, após a data de expedição e bem como se constatadas irregularidades supervenientes.

Nome: LOC-MAQ LOCAÇÃO DE MAQUINAS E EQUIPAMENTOS LTDA - EPP			CNPJ: 01.905.016/0001-06
Endereço: RUA: JOAO GOULART - SAO CRISTOVAO - 2483 - PORTO VELHO - RO			
Registro: 7622EMRO	Data do Registro: 17/02/2017		Última Anuidade Paga: 2020
Capital Social: 1.600.000,00	Última Alteração do Contrato: 20/01/2017	Última Atualização Cadastral: 22/01/2020	Número da Guia: 0

Responsáveis Técnicos:**Legendas de Tipos: (0 - Quadro Técnico 1 - Resp. Técnico 2 - Consultor Técnico 3 - Assessor Técnico)****Atividades Permitidas Conforme Quadro Técnico:**

COLETA, TRANSPORTE E DESTINAÇÃO FINAL DE EFLUENTES LÍQUIDO COM UTILIZAÇÃO DE CAMINHÃO LIMPA FOSSA, COLETA TRANSPORTE E DESTINAÇÃO FINAL DE RESÍDUOS SÓLIDOS COM APLICAÇÃO DE TÉCNICAS DE ENGENHARIA, ELABORAÇÃO DE DOCUMENTOS TÉCNICOS DE ENGENHARIA SANITÁRIA E AMBIENTAL BEM COMO GESTÃO DE LICENÇAS AMBIENTAIS E ELABORAÇÃO DE RELATÓRIOS DE MONITORAMENTO. DEMAIS ATIVIDADES COMPATÍVEIS COM A ÁREA DE ATUAÇÃO DE ENGENHARIA SANITÁRIA E AMBIENTAL.

Carteira:	Título	Tipo	Atribuições	Restrição da Atribuição
GABRIEL TOMÉ MOLINA				
7727D RO	ENGENHEIRO SANITARISTA E 1 AMBIENTAL		ARTIGO 1º DA RESOLUÇÃO DE Nº 310/1986 DO CONFEA E NA RESOLUÇÃO DE Nº 447/2000 DO CONFEA, CONFORME DISPOSTO NO INCISO 2º DO ARTIGO 11 DA RESOLUÇÃO DE Nº 1.010/2005 DO CONFEA.	

PORTO VELHO-RO, 22 de Janeiro de 2020.



REPÚBLICA FEDERATIVA DO BRASIL
MINISTÉRIO DAS CIDADES
DEPARTAMENTO NACIONAL DE TRÂNSITO
CARTEIRA NACIONAL DE HABILITAÇÃO

NOME
ANA MARCIA OLIVEIRA DO NASCIMENTO



DOC. IDENTIDADE / ÓRG. EMISSOR / UF

444183 SEPC AC

CPF

805.577.242-87

DATA NASCIMENTO

21/11/1982

FILIAÇÃO

FRANCISCO PEDRO DO
NASCIMENTO

FRANCISCA GERALDA DO
NASCIMENTO

PERMISSÃO



ACC



CAT. HAB.

B

Nº REGISTRO

03980009003

VALIDADE

31/08/2021

1ª HABILITAÇÃO

29/05/2006

OBSERVAÇÕES

ASSINATURA DO PORTADOR

LOCAL

PORTO VELHO , RO

DATA EMISSÃO

01/09/2016

José de Albuquerque Cavalcante
Diretor Geral do DETRAN/RO

ASSINATURA DO EMISSOR

61334604891

RO707680587

DETRAN - RO (RONDONIA)

VÁLIDA EM TODO
O TERRITÓRIO NACIONAL
1298773841

PROIBIDO PLASTIFICAR
1298773841

THOMAS GREG & SONS

REPÚBLICA FEDERATIVA DO BRASIL

ESTADO DE RONDÔNIA

SECRETARIA DE ESTADO DA SEGURANÇA, DEFESA E CIDADANIA

INSTITUTO DE IDENTIFICAÇÃO ENGRACIA DA COSTA FRANCISCO

POLEGAR DIREITO

ASSINATURA DO TITULAR

CARTEIRA DE IDENTIDADE

VALIDA EM TODO O TERRITÓRIO NACIONAL

REGISTRO GERAL 000858355 DATA DE EXPEDIÇÃO 08/01/2003

NOME RAQUEL OLIVEIRA DE HOLANDA GALLI

FILIAÇÃO MARCOS DE HOLANDA CAVALCANTI

JÚLIA SÂNIA OLIVEIRA DE HOLANDA

NATURALIDADE JOÃO PESSOA-PB DATA DE NASCIMENTO 17/07/1973

DOC. ORIGEM Cert. Casamento Nº 5339 Livro B. AUX. 22 Folha 54

Emiss PORTO VELHO-RO Dt Exp 12/08/2002

CPF 024.985.857-61

Rosemary da Silva Santos

CELEFIN 2146052808981



CARTÁRIO GODOY - 1º OFÍCIO DE NOTAS
Av. Carlos Gomes, 900 - Fone: 69 3224-4365
AUTENTICAÇÃO. Esta cópia é reprodução fiel do original. Dou fé.....
Porto Velho-RO, 31 de agosto de 2016

Mário Roberto Fernandes Piedade
Emolumentos: R\$2,32 FUNJ: R\$0,46 FUNDEP: R\$0,17 FUNDIMPER: R\$0,17 FUMORPGE: R\$0,17
Selo: R\$0,95 Total: R\$4,25
Selo Digital de Fiscalização:
A0ABW23859-27696
Consulte a autenticidade em
www.tiro.jus.br/consultaselo/

MINISTÉRIO DA FAZENDA
Secretaria da Receita Federal

CPF

Cadastro de Pessoas Físicas

Número de Inscrição

024.985.857-61

Nome

RAQUEL OLIVEIRA DE HOLANDA GALLI

Nascimento

17/07/1973

Cartão de uso pessoal e intransferível
Deve ser apresentado junto com um documento de identidade

Emissão Agosto/2002

CORREIOS



CARTÁRIO GODOY - 1º OFÍCIO DE NOTAS
Av. Carlos Gomes, 900 - Fone: 69 3224-4365
AUTENTICAÇÃO. Esta cópia é reprodução fiel do original. Dou fé.....
Porto Velho-RO, 31 de agosto de 2016

Mário Roberto Fernandes Piedade
Emolumentos: R\$2,32 FUNJ: R\$0,46 FUNDEP: R\$0,17 FUNDIMPER: R\$0,17 FUMORPGE: R\$0,17
Selo: R\$0,95 Total: R\$4,25
Selo Digital de Fiscalização:
A0ABW23860-A3B21
Consulte a autenticidade em
www.tiro.jus.br/consultaselo/



RONDÔNIA
Governo do Estado

SECRETARIA DE ESTADO DA AGRICULTURA

Palácio Rio Madeira, Ed. Rio Jamari, Curvo 3 – Av. Farquar, nº 2986, 3º andar, Bairro Pedrinhas, Cep: 76.801-470 – Porto Velho, Rondônia – Fone: (69) 3216-5990

ATESTADO DE CAPACIDADE TÉCNICA

Atestamos para os devidos fins que a LOC – MAQ LOCACAO DE MAQ. E EQUIP. LTDA inscrita no CNPJ nº 01.905.016/0001-06, sediada na rua: JOAO GOULART, 2483, bairro: SÃO CRISTOVAO, PORTO VELHO-RO, forneceu para a Governo do Estado de Rondônia, SEAGRI – Secretaria de Estado da Agricultura, inscrita sob CNPJ 03.682.401/0001-67, sediada na Av. Farquar nº 2986, Edifício Rio Jamari, Bairro Pedrinhas, no município de Porto Velho estado de Rondônia, o (s) material (s) cotado (s), abaixo especificado:

- 052 (CINQUENTA E DOIS) locação de banheiros químicos. Padrão container conf. Ata 179/2018.

Conforme empenhos nº 2018NE00309.

Atestamos ainda, que a referida empresa presta assistência técnica e manutenção de peças, cumprindo com os prazos de entrega e exigências do edital, não existindo em nossos registros, até a presente data, fatos que desabonem sua conduta responsabilidade com as obrigações assumidas.

Porto Velho – RO, 03 de Julho de 2018.

Eloisa Helena Bertolotti
Secretária de Estado - Adjunta
SEAGRI





Prefeitura Municipal de Porto Velho

SECRETARIA MUNICIPAL DE INTEGRAÇÃO - SEMI
SUBSECRETARIA MUNICIPAL DE INDÚSTRIA, COMÉRCIO, TURISMO E TRABALHO - SEMDESTUR

ATESTADO DE CAPACIDADE TÉCNICA

Atestamos para os devidos fins que a empresa LOC MAQ - LOCAÇÃO DE MÁQUINAS E EQUIPAMENTOS LTDA, inscrita no CNPJ sob o nº 01.905.016/0001-06, estabelecida na Rua João Goulart, nº 2483 - Bairro: São Cristovão, Porto Velho - RO, forneceu a Subsecretaria Municipal de Indústria, Comércio, Turismo e Trabalho, CNPJ nº: 05.903.125/0001-45, situada a Rua Brasília, 2512 - Bairro: São Cristovão, Porto Velho - RO as seguintes locações abaixo no período de

- SERVIÇO DE LOCAÇÃO, MONTAGEM, DESMONTAGEM, TRANSPORTE, MANUTENÇÃO, HIGIENIZAÇÃO E SUÇÃO DOS DEJETOS SANITÁRIOS QUÍMICOS PORTATÉIS - FEMININO - 2121;
- SERVIÇO DE LOCAÇÃO, MONTAGEM, DESMONTAGEM, TRANSPORTE, MANUTENÇÃO, HIGIENIZAÇÃO E SUÇÃO DOS DEJETOS SANITÁRIOS QUÍMICOS PORTATÉIS - MASCULINO - 2402;
- SERVIÇO DE LOCAÇÃO, MONTAGEM, DESMONTAGEM, TRANSPORTE, MANUTENÇÃO, HIGIENIZAÇÃO E SUÇÃO DOS DEJETOS SANITÁRIOS QUÍMICOS PORTATÉIS - PARA PORTADORES DE NECESSIDADES ESPECIAIS - 2732;

Totalizando: 7.255 Locações.

Atestamos ainda que tais prestações foram executadas satisfatoriamente, não existindo, em nossos registros, até a presente data, fatos que desabonem sua conduta e responsabilidade com as obrigações assumidas.

Porto Velho, 15 de Junho de 2018.

EUZÉBIO LOPES NOVAIS

Diretor de Departamento de
Desenvolvimento Socioeconômico

Euzébio Lopes Novais

Diretor do DDS
Matrícula 306094

SECRETARIA DO 4º OFÍCIO DE NOTAS E REGISTROS CÍVIL - Tabela Ivani Cardoso Candido de Oliveira
Av. Dom Pedro II, 1039 - Centro - Porto Velho - RO - email: cart4oficiodenotasppv@hotmail.com

AUTENTICAÇÃO

Autentico, por ser fotocópia fiel do original apresentado
Em testem, em _____ da verdade.
Porto Velho, 19 de Junho de 2018

Velho-RO

YALMARA RODRIGUES REIS - ESCRITÓRIO AUTORIZADO

Custas: Emol: R\$ 0,64; FUND: R\$ 0,51; FUNDEP: R\$ 0,19;

FUNDIMPER: R\$ 0,19; FUNDORPGE: R\$ 0,19; Selo: R\$ 1,04; Total: R\$ 4,66

Selo Digital Fisco: 17AHE28076-BAA61

Confira validade: www.tjro.jus.br/consultaselo

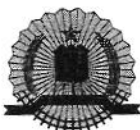

ATESTADO DE CAPACIDADE TÉCNICA

Atestamos para os devidos fins que a empresa LOC-MAQ – LOCAÇÃO DE MÁQUINAS E EQUIPAMENTOS LTDA, inscrita no CNPJ sob o Nº. 01.905.016/0001-06, estabelecida na Rua João Goulart, Nº. 2483 – Bairro São Cristóvão, Porto Velho – RO, forneceu à Secretaria Municipal de Esporte e Lazer – SEMES, CNPJ nº. 05.903.125/0001-45, situada a Rua Elias Gorayeb, Nº. 1514 – Bairro Nossa Sra. das Graças, Porto Velho - RO, Cep.: 76.804-13, as seguintes locações abaixo no período de 08/12/2015 a 08/12/2016:

- SERVIÇO DE LOCAÇÃO, MONTAGEM, DESMONTAGEM, TRANSPORTE, MANUTENÇÃO, HIGIENIZAÇÃO E SUCÇÃO DOS DEJETOS SANITÁRIOS QUÍMICOS PORTÁTEIS – FEMININO – 528 LOCAÇÕES;
- SERVIÇO DE LOCAÇÃO, MONTAGEM, DESMONTAGEM, TRANSPORTE, MANUTENÇÃO, HIGIENIZAÇÃO E SUCÇÃO DOS DEJETOS SANITÁRIOS QUÍMICOS PORTÁTEIS – MASCULINO – 528 LOCAÇÕES;
- SERVIÇO DE LOCAÇÃO, MONTAGEM, DESMONTAGEM, TRANSPORTE, MANUTENÇÃO, HIGIENIZAÇÃO E SUCÇÃO DOS DEJETOS SANITÁRIOS QUÍMICOS PORTÁTEIS – PARA DISTRITOS FEMININO – 612 LOCAÇÕES;
- SERVIÇO DE LOCAÇÃO, MONTAGEM, DESMONTAGEM, TRANSPORTE, MANUTENÇÃO, HIGIENIZAÇÃO E SUCÇÃO DOS DEJETOS SANITÁRIOS QUÍMICOS PORTÁTEIS – PARA DISTRITOS MASCULINO – 612 LOCAÇÕES;
- SERVIÇO DE LOCAÇÃO, MONTAGEM, DESMONTAGEM, TRANSPORTE, MANUTENÇÃO, HIGIENIZAÇÃO E SUCÇÃO DOS DEJETOS SANITÁRIOS QUÍMICOS PORTÁTEIS – PARA PORTADORES DE NECESSIDADES ESPECIAIS – 612 LOCAÇÕES;
- SERVIÇO DE LOCAÇÃO, MONTAGEM, DESMONTAGEM, TRANSPORTE, MANUTENÇÃO, HIGIENIZAÇÃO E SUCÇÃO DOS DEJETOS SANITÁRIOS QUÍMICOS PORTÁTEIS – PARA DISTRITOS PARA PORTADORES DE NECESSIDADES ESPECIAIS – 240 LOCAÇÕES;

Totalizando 3.132 locações.

Atestamos ainda, que tais prestações foram executadas satisfatoriamente, não existindo, em nossos registros, até a presente data, fatos que desabonem sua conduta e responsabilidade com as obrigações assumidas.

Porto Velho - RO, 21 de Fevereiro de 2017.

Ivone Gomes da Silva Costa
Secretaria Municipal de Esportes e Lazer - SEMES
Decreto nº 5.364/2017

Secretaria Municipal de Esporte e Lazer - SEMES

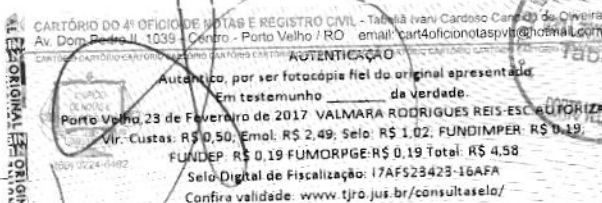



1. OFÍCIO DE NOTAS E REGISTROS CIVIL
AV.D. PEDRO II, 1039 FEN. DE RUS. 24/ES
PORTO VELHO - RO

Reconheço a(s) firma(s) por semelhança
sem valor econômico
de:
02004021-IVONETE BOMES DA SILVA COSTA -
em testemunho da verdade,
PORTO VELHO, 27 de Fevereiro de 2017.

043-VÁLIDADA RODRIGUES REIS
ESP. AUTORIZADA

V. Unit: Empl. R\$ 2,48 Selo R\$ 1,02 FUD
R\$ 0,50, FUNDIMPER: R\$ 0,19, CINDER:
R\$ 0,19, FUNDORFEE: R\$ 0,19. TOTAL: R\$
4,36

SELO DIGITAL DE FISCALIZADO
12AF823420-080AE
Confira validade em
www.tiro.jus.br/consultaselo/

Loc Maq Locação de Máquinas e Equipamentos Ltda**NIRE: 112.0030745-1****CNPJ/MF: 01.905.016/0001-06****Décima Alteração do Contrato Social e Consolidação**

Pelo presente instrumento particular de alteração do Contrato Social, que fazem entre si, os abaixo assinados;

Henrique de Holanda Cavalcanti, brasileiro, divorciado, gestor empresarial, natural de Belém - PA, nascido em 12/10/1976, portador da Cédula de Identidade nº 100.471.754 IFP/RJ emitida em 19/11/1991, e com CPF sob nº 599.700.812-68, residente e domiciliado à Rua João Goulart, Nº 2483, Bairro São Cristóvão, em Porto Velho, Estado de Rondônia, CEP 76.804-050;

Raquel Oliveira de Holanda Galli, brasileira, natural de João Pessoa - PB, casada em regime de comunhão parcial de bens, Empresária, nascida em 17/07/1973, portadora da Cédula de Identidade nº 858.355 SSP/RO, e com CPF sob nº 024.985.857-61, residente e domiciliada na Avenida Prefeito Chiquilito Erse, Nº 5780, Bairro Nova Esperança, em Porto Velho, Estado de Rondônia, CEP 76.822-150.

Únicos sócios componentes da sociedade empresária limitada sob a denominação social **Loc-Maq Locação de Máquinas e Equipamentos Ltda**, com nome fantasia **Loc-Maq**, estabelecida à Rua João Goulart, nº 2483, Bairro São Cristóvão, em Porto Velho/RO, CEP 76.804-050, devidamente, inscrita no CNPJ/MF: 01.905.016/0001-06 com o contrato social de constituição arquivado no registro da JUCER/RO nº 112.0030745-1 em 04/06/1997, resolvem de pleno comum acordo alterar pela décima vez seu Contrato Social, mediante as cláusulas e condições seguintes:

Cláusula Primeira – Alteração e Inclusão de Atividades

Por este ato, decidem os sócios alterar e incluir as seguintes atividades na Alteração do Contrato Social e passará a ser:

- 77.32-2/01 - Aluguel de máquinas e equipamentos para construção sem operador, exceto andaimes;
- 01.61-0/01 - Serviço de pulverização e controle de pragas agrícolas;
- 20.13-4/01 - Fabricação de adubos e fertilizantes organo - minerais;
- 20.13-4/02 - Fabricação de adubos e fertilizantes, exceto agro minerais;
- 36.00-6-02 - Distribuição de água por caminhões;
- 37.01-1/00 - Gestão de redes de esgoto;
- 37.02-9/00 - Atividades relacionadas a esgoto, exceto a gestão de redes;
- 38.11-4/00 - Coleta de resíduos não perigosos;
- 38.12-2/00 - Coleta de resíduos perigosos;
- 38.21-1/00 - Tratamento e disposição de resíduos não perigosos;
- 38.22-0/00 - Tratamento e disposição de resíduos perigosos;

38.39-4/01 - Usinas de compostagem;
 38.39-4/99 - Recuperação de matérias de processamento de outros resíduos de alimentos;
 39.00-5/00 - Descontaminação e outros serviços de gestão de resíduos;
 43.13-4/00 - Obras de terraplenagem;
 43.99-1/04 - Serviços de operação e fornecimento de equipamentos para transporte e elevação de cargas e pessoas para uso em obras;
 45.20-0/01 - Serviços de manutenção e reparação mecânica de veículos automotores;
 45.20-0/05 - Serviços de lavagem, lubrificação e polimento de veículos automotores;
 45.30-7/01 - Comércio por atacado de peças e acessórios novos para veículos automotores;
 46.83-4/00 - Comércio atacadista de defensivos agrícolas, adubos, fertilizantes e corretivos do solo;
 47.32-6/00 - Comércio varejista de lubrificantes;
 47.41-5/00 - Comércio varejista de tintas e materiais para pintura;
 47.42-3/00 - Comércio varejista de material elétrico;
 47.44-0/01 - Comércio varejista de ferragens e ferramentas;
 47.44-0/03 - Comércio varejista de materiais hidráulicos;
 47.44-0/04 - Comércio varejista de cal, areia, pedra britada, tijolos e telhas;
 47.44-0/05 - Comércio varejista de materiais de construção de artefatos de cimento, gesso e amianto;
 47.44-0/06 - Comércio varejista de pedras para revestimento;
 47.44-0/99 - Comércio varejista de materiais de construção em geral;
 47.89-0/99 - Comércio varejista de cargas e preparados para incêndio;
 49.30-2/01 - Transporte rodoviário de carga, exceto produtos perigosos e mudanças, municipal;
 49.30-2/02 - Transporte rodoviário de carga, exceto produtos perigosos e mudanças, intermunicipal, interestadual e internacional;
 77.11-0/00 - Locação de automóveis sem condutor;
 77.19-5/99 - Locação de outros meios de transporte de caminhões, reboques e semirreboques;
 77.31-4/00 - Aluguel de máquinas e equipamentos agrícolas sem operador;
 77.32-2/02 - Aluguel de andaimes;
 77.33-1/00 - Aluguel de máquinas e equipamentos para escritórios;
 77.39-0/03 - Aluguel de palcos, coberturas e outras estruturas de uso temporário, exceto andaimes;
 77.39-0/99 - Aluguel de outras máquinas e equipamentos comerciais e industriais de motores, turbinas e máquina-ferramenta e contêineres;
 81.21-4/00 - Limpeza em prédios e em domicílios;
 81.22-2/00 - Imunização e controle de pragas urbanas;
 81.29-0/00 - Atividades de limpeza de máquinas industriais;
 96.09-2/99 - Outras atividades de serviços pessoais de exploração de sanitários públicos.

Cláusula Segunda — da Consolidação

Em consequência das alterações, resolve os sócios consolidar o contrato social o qual, já refletindo as alterações acima, passa a ter a seguinte redação:

Loc Maq Locação de Máquinas e Equipamentos Ltda**NIRE: 112.0030745-1****CNPJ/MF: 01.905.016/0001-06**

Cláusula Primeira — dos Sócios

A sociedade é composta dos seguintes sócios:

Henrique de Holanda Cavalcanti, brasileiro, divorciado, gestor empresarial, natural de Belém - PA, nascido em 12/10/1976, portador da Cédula de Identidade nº 100.471.754 IFP/RJ emitida em 19/11/1991, e com CPF sob nº 599.700.812-68, residente e domiciliado à Rua João Goulart, Nº 2483, Bairro São Cristóvão, em Porto Velho, Estado de Rondônia, CEP 76.804-050;

Raquel Oliveira de Holanda Galli, brasileira, natural de João Pessoa - PB, casada em regime de comunhão parcial de bens, Empresária, nascida em 17/07/1973, portadora da Cédula de Identidade nº 858.355 SSP/RO, e com CPF sob nº 024.985.857-61, residente e domiciliada na Avenida Rio Madeira, Nº 5780, Bairro Nova Esperança, em Porto Velho, Estado de Rondônia, CEP 76.822-150.

Cláusula Segunda - da Denominação Social e Endereço

A sociedade tem como denominação social **Loc Maq Locação de Máquinas e Equipamentos Ltda**, com nome de fantasia **Loc Maq**, estabelecida à Rua João Goulart, nº 2483, Bairro São Cristóvão em Porto Velho/RO, CEP: 76.804-050.

Cláusula Terceira - das Filiais ou Sucursais

A Sociedade poderá abrir ou extinguir filiais, escritórios ou sucursais, bem como transferir sua sede para qualquer local sempre por deliberação dos sócios.

Cláusula Quarta - da Duração Social

O prazo de duração da sociedade será por tempo indeterminado, tendo iniciado suas atividades em 04/06/1997 quando do registro do contrato social original (Art. 997, II, CC/2002).

Cláusula Quinta - do Objeto da Sociedade

A sociedade tem por objeto social as seguintes atividades (Art. 997, II, CC/2002):

77.32-2/01 - Aluguel de máquinas e equipamentos para construção sem operador, exceto andaimes;
 01.61-0/01 - Serviço de pulverização e controle de pragas agrícolas;
 20.13-4/01 - Fabricação de adubos e fertilizantes orgânicos - minerais;
 20.13-4/02 - Fabricação de adubos e fertilizantes, exceto agro minerais;
 36.00-6-02 - Distribuição de água por caminhões;
 37.01-1/00 - Gestão de redes de esgoto;
 37.02-9/00 - Atividades relacionadas a esgoto, exceto a gestão de redes;
 38.11-4/00 - Coleta de resíduos não-perigosos;
 38.12-2/00 - Coleta de resíduos perigosos;
 38.21-1/00 - Tratamento e disposição de resíduos não perigosos;
 38.22-0/00 - Tratamento e disposição de resíduos perigosos;
 38.39-4/01 - Usinas de compostagem;
 38.39-4/99 - Recuperação de matérias de processamento de outros resíduos de alimentos;
 39.00-5/00 - Descontaminação e outros serviços de gestão de resíduos;
 43.13-4/00 - Obras de terraplenagem;
 43.99-1/04 - Serviços de operação e fornecimento de equipamentos para transporte e elevação de cargas e pessoas para uso em obras;
 45.20-0/01 - Serviços de manutenção e reparação mecânica de veículos automotores;
 45.20-0/05 - Serviços de lavagem, lubrificação e polimento de veículos automotores;
 45.30-7/01 - Comércio por atacado de peças e acessórios novos para veículos automotores;
 46.83-4/00 - Comércio atacadista de defensivos agrícolas, adubos, fertilizantes e corretivos do solo;
 47.32-6/00 - Comércio varejista de lubrificantes;
 47.41-5/00 - Comércio varejista de tintas e materiais para pintura;
 47.42-3/00 - Comércio varejista de material elétrico;
 47.44-0/01 - Comércio varejista de ferragens e ferramentas;
 47.44-0/03 - Comércio varejista de materiais hidráulicos;
 47.44-0/04 - Comércio varejista de cal, areia, pedra britada, tijolos e telhas;
 47.44-0/05 - Comércio varejista de materiais de construção de artefatos de cimento, gesso e amianto;
 47.44-0/06 - Comércio varejista de pedras para revestimento;
 47.44-0/99 - Comércio varejista de materiais de construção em geral;
 47.89-0/99 - Comércio varejista de cargas e preparados para incêndio;
 49.30-2/01 - Transporte rodoviário de carga, exceto produtos perigosos e mudanças, municipal;
 49.30-2/02 - Transporte rodoviário de carga, exceto produtos perigosos e mudanças, intermunicipal, interestadual e internacional;
 77.11-0/00 - Locação de automóveis sem condutor;
 77.19-5/99 - Locação de outros meios de transporte de caminhões, reboques e semi-reboques;
 77.31-4/00 - Aluguel de máquinas e equipamentos agrícolas sem operador;

77.32-2/02 - Aluguel de andaimes;
 77.33-1/00 - Aluguel de máquinas e equipamentos para escritórios;
 77.39-0/03 - Aluguel de palcos, coberturas e outras estruturas de uso temporário, exceto andaimes;
 77.39-0/99 - Aluguel de outras máquinas e equipamentos comerciais e industriais de motores, turbinas e máquina-ferramenta e contêineres;
 81.21-4/00 - Limpeza em prédios e em domicílios;
 81.22-2/00 - Imunização e controle de pragas urbanas;
 81.29-0/00 - Atividades de limpeza de máquinas industriais;
 96.09-2/99 - Outras atividades de serviços pessoais de exploração de sanitários públicos.

Cláusula Sexta — do Capital Social

O Capital Social é de R\$ 1.600.000,00 (um milhão e seiscentos mil reais), divididos em 1.600.000 (um milhão e seiscentos mil) quotas sociais, no valor nominal de R\$ 1,00 (um real) cada uma, totalmente subscrita e integralizada, da seguinte forma, em moeda corrente do País:

Nome	%	Quotas	Capital R\$
Henrique de Holanda Cavalcanti	99	1.584.000	1.584.000,00
Raquel Oliveira de Holanda Galli	1	16.000	16.000,00
TOTAL	100	1.600.000	1.600.000,00

Parágrafo Primeiro: A responsabilidade de cada sócio é restrita ao valor de suas quotas, mas todos respondem solidariamente pela integralização do capital social, conforme previsão no artigo 1.052 do Código Civil, Lei nº 10.406/2002.

Parágrafo Segundo: Os sócios não responderão subsidiariamente pelas obrigações sociais, conforme previsão nos artigos 997 inciso III e 1.054 do Código Civil, Lei nº 10.406/2002.

Cláusula Sétima — da Administração da Sociedade

A administração da sociedade é exercida pelo sócio **Henrique de Holanda Cavalcanti**, já qualificado, a qual compete o uso da firma, a representação ativa e passiva, judicial e extrajudicial da sociedade, sendo-lhes, entretanto, proibido o fornecimento de fianças, avais, endossos ou quaisquer outros documentos de mero favor ou benefício a terceiros.

Cláusula Oitava - da Retirada de Pró-Labore

Os sócios quando no efetivo exercício de sua função, poderão de comum acordo fixar uma retirada mensal a título de pró-labore, observada as disposições regulamentares pertinentes.

Cláusula Nona - do Resultado e sua Distribuição

Ao término de cada exercício social, em 31 de dezembro, de cada ano, os sócios procederão à elaboração do inventário, do balanço patrimonial e do balanço do resultado económico da empresa, legalmente exigidas, com vistas a prestar contas justificadas a sua administração, sendo que os lucros auferidos ou prejuízos apurados serão distribuídos ou suportados pelos sócios na proporção de suas quotas, conforme previsão no artigo 1.065 do Código Civil, Lei nº 10.406/2002.

Parágrafo Primeiro: A critério dos sócios e no atendimento dos interesses da própria sociedade, o total ou parte dos lucros poderá ser destinado à formação de Reservas de Lucros, no critério estabelecido pela Lei nº 6.404/76 ou, então, permanecer em Lucros Acumulados para futura destinação.

Parágrafo Segundo: A sociedade deliberará em reunião dos sócios, devidamente convocada quando necessário, a respeito da distribuição dos resultados, desproporcional aos percentuais de participação do quadro societário, conforme previsão no artigo 1.007 do Código Civil, Lei nº 10.406/2002.

Parágrafo Terceiro: Fica a sociedade autorizada a distribuir antecipadamente lucros do exercício, com base em levantamento de balanço intermediário, observada a reposição de lucros quando a distribuição afetar o capital social, conforme previsão no artigo 1.059 do Código Civil, Lei nº 10.406/2002.

Cláusula Décima - da Deliberação sobre as Contas e Designação de Administrador:

Nos quatro meses seguintes ao término do exercício social, os sócios deliberarão sobre as contas e designarão administradores quando for o caso, conforme previsão nos artigos 1.071, 1.072 §2º e 1.078, do Código Civil, Lei 10.406/2002.

Cláusula Décima Primeira - da Comunicação de Saída de Sócio

No caso de algum dos sócios desejarem se retirar da sociedade, o mesmo deverá notificar o outro, por escrito, com antecedência de 30 (trinta) dias e seus haveres serão reembolsados, na modalidade que se estabelece na cláusula décima segunda deste instrumento.

Cláusula Décima Segunda - da Dissolução

Em caso de falecimento, interdição, inabilitação e retirada de qualquer um dos sócios, não se constituirá causa para dissolução da sociedade, cabendo aos sócios remanescentes procederem no prazo de 30 (trinta) dias, ao levantamento de um Inventário, seguido de Balanço Patrimonial e Demonstração de Resultado da Sociedade.

Parágrafo Primeiro: Os valores serão pagos ao sócio retirante, interdito, inabilidade ou aos herdeiros legais do sócio falecido, com base na situação patrimonial da sociedade, à data da resolução, verificada em balanço especialmente levantado.

Parágrafo Segundo: O mesmo procedimento será adotado em outros casos em que a sociedade se resolva em relação a seu sócio, conforme previsão nos artigos 1.028 e 1.031 do Código Civil, Lei 10.406/2002.

Cláusula Décima Terceira - da Declaração de Não Impedimento

O administrador declara sob as penas da lei, não estar impedido de exercer a administração da sociedade, por lei especial, ou em virtude de condenação criminal, ou por encontrar sob os efeitos dela, a pena que vede, ainda que temporariamente/ o acesso a cargos públicos, ou por crime falimentar, de prevaricação, peita ou suborno, concussão, peculato, ou contra as normas de defesa da concorrência, contra as relações de consumo, fé pública, ou a propriedade, conforme previsão no artigo 1.011 § 1º, Código Civil da Lei 10.406/2002. Firma a presente declaração para que produza os efeitos legais, ciente de que, no de comprovação de sua falsidade, será nulo de pleno direito perante o registro do comércio o ato a que se integra esta declaração, sem prejuízo das sanções penais a que estiver sujeito.

Cláusula Décima Quarta - Deliberações Finais

Fica eleito o foro de Porto Velho/RO para o exercício e o cumprimento dos direitos e obrigações resultantes deste contrato.

E por estarem em perfeito acordo em tudo quanto neste instrumento particular foi lavrado, obrigam-se a cumprir o presente contrato, assinando-o em única via, destinado a registro e arquivamento na Junta Comercial do Estado de Rondônia - JUCER, para que produza os efeitos legais.

Porto Velho - RO, 26 de Março de 2021.

HENRIQUE DE HOLANDA CAVALCANTI
Sócio Administrador

RAQUEL OLIVEIRA DE HOLANDA GALLI
Sócia



ASSINATURA ELETRÔNICA

Certificamos que o ato da empresa LOC-MAQ LOCAÇÃO DE MÁQUINAS E EQUIPAMENTOS LTDA consta assinado digitalmente por:

IDENTIFICAÇÃO DO(S) ASSINANTE(S)	
CPF	Nome
02498585761	RAQUEL OLIVEIRA DE HOLANDA GALLI
59970081268	HENRIQUE DE HOLANDA CAVALCANTI



CERTIFICO O REGISTRO EM 31/03/2021 18:23 SOB Nº 20210121769.
PROTOCOLO: 210121769 DE 31/03/2021.
CÓDIGO DE VERIFICAÇÃO: 12102215675. CNPJ DA SEDE: 01905016000106.
NIRE: 11200307451. COM EFEITOS DO REGISTRO EM: 31/03/2021.
LOC-MAQ LOCAÇÃO DE MÁQUINAS E EQUIPAMENTOS LTDA

JOSÉ RAIMUNDO RODRIGUES DA SILVA
SECRETÁRIO-GERAL
www.empresafacil.ro.gov.br

A validade deste documento, se impresso, fica sujeito à comprovação de sua autenticidade nos respectivos portais, informando seus respectivos códigos de verificação



Ministério da Economia
Secretaria Especial de Desburocratização, Gestão e Governo Digital
Secretaria de Gestão

Sistema de Cadastramento Unificado de Fornecedores - SICAF

Relatório Nível III - Regularidade Fiscal e Trabalhista Federal

Dados do Fornecedor

CNPJ:	08.156.871/0001-00	DUNS®:	898557535
Razão Social:	LIMA & SILVA LTDA		
Nome Fantasia:	TENDAS DO COLOMBO		
Situação do Fornecedor:	Credenciado	Data de Vencimento do Cadastro:	21/02/2022

Dados do Nível

Situação do Nível:	Cadastrado
--------------------	------------

Comprovante de Regularidade da Receita Federal e PGFN

Tipo de Comprovante:	Certidão	Data de Validade:	07/03/2022
Código de Controle:	D87899AC7B1DDB90		

Comprovante de Regularidade do FGTS

Tipo de Comprovante:	Certidão	Data de Validade:	22/12/2021
Código de Controle:	2021112300481918683499		

Comprovante de Regularidade do TST

Tipo de Comprovante:	Certidão	Data de Validade:	18/01/2022
Código de Controle:	225609422021		