

SUPERINTENDÊNCIA ESTADUAL DE LICITAÇÕES - SUPEL/RO – PE 343/2021

RAZÃO SOCIAL: HAKA COMERCIAL DO BRASIL LTDA CNPJ: 41.841.197/000-79 INSCRIÇÃO ESTADUAL: 90891313-21 ENDEREÇO: RUA: MARIO GOMES CEZAR, 739 – CASA 08. BAIRRO: PINHEIRINHO CEP: 81.150-313 CURITIBA/ PARANÁ TELEFONE: E-MAIL: 41 9 9537-1779 E-MAIL: CONTATO@HAKACOMERCIAL.COM.BR			
Banco: INTER	Agência: 0001	Conta Corrente: 140407812	Cód. 57010025

A empresa HAKA COMERCIAL DO BRASIL LTDA. inscrita no CNPJ: 41.841.197/000-79, vem por meio desta, apresentar Proposta de Preços ao Edital de Pregão Eletrônico **AQUISIÇÃO** em epigrafe: eventual fornecimento de **Impressora Dry de filmes radiológicos** conforme segue:

ITEM	Descrição	Marca/modelo	Quant	Valor Unit Bruto	Valor Total Bruto
02	Impressora Dry de filmes radiológicos - Sistema de impressão a seco para uso em radiologia geral e demais modalidades médicas com capacidade de impressão de mínimo dois tamanhos simultâneos. Resolução mínima de 50 microns. Densidade óptica de impressão mínima de 3,6; capacidade de impressão mínima de 70 filmes por hora tamanho 35x43 cm. capacidade de memória mínima de 1GB. Impressão no padrão DICOM 3.0. Para uso em modalidades médicas, com impressão de tecnologia e resolução mínima de 300 dpi para todas as imagens nela geradas. Carregamento dos filmes a luz do dia em magazine com capacidade de no mínimo 100 filmes; conexão com modalidades através do protocolo DICOM 3.0; Calibração automática da densidade de cada filme impresso; Escala de cinza de no mínimo 12 bits trabalhar com, no mínimo 2 tamanhos diferentes de filmes simultaneamente carregados no equipamento (on-line).	Fujifilme/drypix	01 UND	R\$ 40.000,00	R\$ 40.000,00

Valor Total da proposta: R\$ 40.000,00

Validade de proposta: 60 dias

Prazo e local de entrega: 30 dias – Coordenação de Almoxarifado e Patrimônio – CAP/SESAU, no endereço: Rua Aparício de Moraes, 4348, Bairro Industrial – Cep: 76.821 Porto Velho/RO.

Declaramos que nos valores estão inclusos todos os custos e despesas diretas e indiretas decorrentes do fornecimento dos produtos, tais como tributos, taxas, encargos, frete, transporte, remunerações, instalações e montagem (quando necessário), de acordo com as especificações, quantidades, condições de execução e faturamento.

Curitiba, 04 de outubro de 2021.

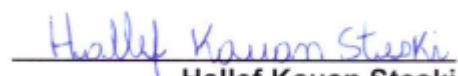
Hallef Kauan Steski
CPF: 073.686.389-32

DECLARAÇÃO DE FATOS IMPEDITIVOS

Haka Comercial do Brasil LTDA., inscrito no CNPJ nº 41.841.197/000-79, por intermédio de seu representante legal, o Sr. Hallef Kauan Steski, portador da Carteira de Identidade nº 10.927.203-5 e do CPF nº 073.686.389-32, **DECLARA**, para os devidos fins,

sob as penas da Lei:

1º INEXISTÊNCIA DE FATO IMPEDITIVO

O pleno conhecimento e atendimento às exigências de habilitação previstas no edital.

2º NÃO UTILIZAÇÃO DE MÃO DE OBRA DE MENORES

Que não utiliza a mão de obra direta ou indireta de menores de dezoito (18) anos para a realização de trabalhos noturnos, perigosos ou insalubres, bem como não utiliza, para qualquer trabalho, mão de obra direta ou indireta de menores de dezesseis (16) anos, exceto na condição de aprendiz a partir de quatorze (14) anos, conforme determinação Constitucional e Lei Federal nº 9.854/99.

3º REQUISITOS DO DECRETO ESTADUAL 26/2015

Que não incide em nenhuma das situações impeditivas à contratação, indicadas no Decreto Estadual nº 26/2015, que veda o nepotismo nos órgãos e entidades estaduais nas contratações e convênios ou instrumentos equivalentes, celebrados pela Administração Pública do Estado do Paraná. Ainda, que nenhum funcionário da empresa possui qualquer tipo de impedimento em relação ao descrito no art. 4º, inc. I e II, do referido Decreto.

Curitiba, 04 de outubro de 2021.

Hallef Kauan Steski
CPF: 073.686.389-32

HK

HAKA
COMERCIAL DO
BRASIL LTDA.

DECLARAÇÃO DE MICROEMPRESA

DECLARAÇÃO DE CONDIÇÃO DE MICROEMPRESA OU EMPRESA DE PEQUENO PORTE

DECLARO, sob as penas da lei, sem prejuízo das sanções e multas previstas no ato convocatório, que a empresa Haka Comercial do Brasil LTDA, inscrita no CNPJ nº 41.841.197/000-79 é microempresa ou empresa de pequeno porte, nos termos do enquadramento previsto nos incisos I e II e §§ 1º e 2º, bem como não possui qualquer dos impedimentos previstos no §§ 4º e seguintes do art. 3º da Lei Complementar nº 123, de 14 de dezembro de 2006, cujos termos declaro conhecer na íntegra, estando apta, portanto, a exercer o direito de preferência como critério de desempate e comprovar a regularidade fiscal nos termos previstos nos arts. 42 a 45 da referida lei complementar, no procedimento licitatório.

Curitiba, 04 de outubro de 2021.

Hallef Kauan Steski
CPF: 073.686.389-32

DECLARAÇÃO:

Declara para fins do disposto no art. 2º da Instrução Normativa SLTI/MPOG nº. 01, de 19 de janeiro de 2010, que possui e/ou desenvolve programa de sustentabilidade ambiental, considerando os processos de extração ou fabricação, utilização e descarte dos produtos e matérias primas.

DECLARA COMPROMISSO COM A SUSTENTABILIDADE: Na qualidade de proponente do certame, atendemos aos critérios de sustentabilidade ambiental, respeitando as normas de proteção ao meio ambiente, conforme estabelece a IN nº 01/2010, Decreto nº 7.746/2012, nos casos em que a referida instrução se aplicar ao objeto. Declaramos também, em especial ao art. 299 do Código Penal Brasileiro, que a empresa está ciente de sua responsabilidade ambiental e que cumpri a legislação específica para a atividade que desenvolve e, adota práticas ecologicamente corretas, tomando todas as medidas necessárias para evitar, atenuar ou reparar os impactos resultantes de sua atividade, mantendo-se disponível à fiscalização pelos órgãos responsáveis.

Declaramos que não existe em meu quadro de empregados, servidores públicos da contratante exercendo funções de Gerência, Administração ou Tomada de Decisão, na forma do art. 9º, inciso III da Lei 8.666/93.

Declaramos, para todos os fins de direito, que cumprimos plenamente os requisitos de habilitação e que nossa proposta está em conformidade com as exigências do instrumento convocatório (edital).

Possui capacidade técnico/profissional e dispõe de equipamentos capazes de atender as especificações técnicas do Edital, além de aceitar todas as condições estipuladas neste Edital, sendo verídicas e fiéis todas as informações e documentos apresentados;

DECLARAÇÃO DE ELABORAÇÃO INDEPENDENTE DE PROPOSTA Doravante denominada licitante, para fins do disposto no Edital do Pregão Eletrônico

-, DECLARA, sob as penas da lei, em especial o art. 299 do CPB, que:

a) A PROPOSTA apresentada para participar do Pregão Eletrônico, foi elaborada de maneira independente pelo Licitante/Consórcio, e o conteúdo da proposta não foi, no todo ou em parte, direta ou indiretamente, informado, discutido ou recebido de qualquer outro participante potencial ou de fato do Pregão Eletrônico, por qualquer meio ou qualquer pessoa.

b) A intenção de apresentar a proposta elaborada para participar do Pregão Eletrônico

não foi informada, discutida ou recebida de qualquer outro participante potencial ou de fato do Pregão Eletrônico.

c) Que não tentou, por qualquer meio ou por qualquer pessoa, influir na decisão de qualquer outro participante potencial ou de fato do Pregão Eletrônico

d) Que o conteúdo da proposta apresentada para participar do Pregão Eletrônico, não será, no todo ou em parte, direta ou indiretamente, comunicado ou discutido com qualquer outro participante potencial ou de fato do Pregão Eletrônico antes da adjudicação do objeto da referida licitação.

e) Que o conteúdo da proposta apresentada para participar do Pregão Eletrônico não foi, no todo ou em parte, direta ou indiretamente, informado, discutido ou recebido de qualquer integrante do órgão licitante antes da abertura oficial das propostas; e

f) Que está plenamente ciente do teor e da extensão desta declaração e que detém plenos poderes e informações para firmá-la.

HAKA COMERCIAL DO BRASIL LTDA – DECLARA:

1. Não possui administrador ou sócio detentor de mais de 5% (cinco por cento) do capital social que seja diretor ou empregado da empresa pública ou sociedade de economia mista contratante;
2. Não se encontra suspensa pela empresa pública ou sociedade de economia mista;
3. Não foi declarada inidônea pela União, por Estado, pelo Distrito Federal ou pela unidade federativa a que está vinculada a empresa pública ou sociedade de economia mista, enquanto perdurarem os efeitos da sanção;
4. Não é constituída por sócio de empresa suspensa, impedida ou declarada inidônea;
5. Não possui administrador que seja sócio de empresa suspensa, impedida ou declarada inidônea;
6. Não é constituída por sócio que tenha sido sócio ou administrador de empresa suspensa, impedida ou declarada inidônea, no período dos fatos que deram ensejo à sanção;
7. Não possui administrador que tenha sido sócio ou administrador de empresa suspensa, impedida ou declarada inidônea, no período dos fatos que deram ensejo à sanção;
8. Não possui, nos seus quadros de diretoria, pessoa que participou, em razão de vínculo de mesma natureza, de empresa declarada inidônea.

Curitiba, 04 de outubro de 2021.

Hallef Kauan Steski
CPF: 073.686.389-32

DRYPIX EDGE

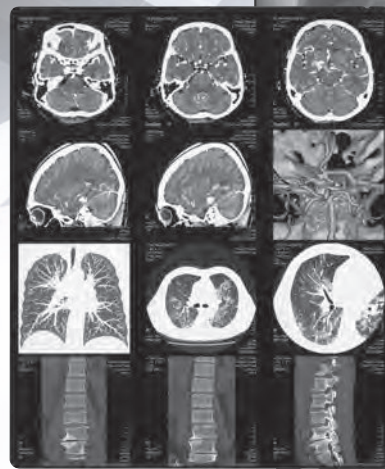
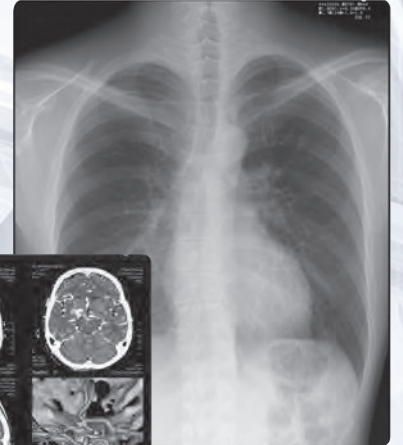

Mammography support

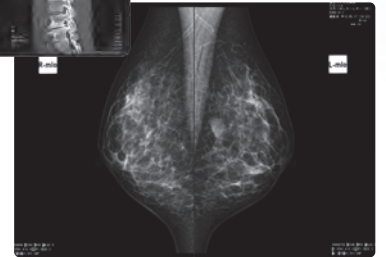

High quality images for more versatility

Environment-friendly wet coating and power-saving mode

■ Fast processing

110
image/hr
(35.4 x 43.0)

■ Color touch panel



Easy-to-understand print conditions

■ Signal lamp



Equipment status indicated by LED

■ Animated help



Animated explanations for operating procedures

Specifications

DRYPIX EDGE

Basic configuration	Imager	1
	Memory board	1
	Film trays	3
Specifications	Recording method	Laser exposure, thermal development
	Applicable film	Fuji Medical Dry Imaging Film DI-HL, DI-HLc, DI-ML
	Applicable film sizes	35.4 × 43.0, 35.4 × 35.4, 25.7 × 36.4, 25.2 × 30.3, 20.1 × 25.2
	Max. processing capacity	Approx. 110 image/hr (35.4 × 43.0) Approx. 160 image/hr (25.7 × 36.4)
	Pixel size	50 μm/100 μm
	Exposure resolution	14 bit
	Max. density	4.0 * Purpose-specific film (DI-ML) required
	Input interface	DICOM
	Film loading	Daylight loading
	Film feeding	Tray × 3
	Density correction	Automatic, built-in
	Image storage capacity	1 GB
	Operation interface	Color touch panel
	External dimensions	Approx. W: 610 (24) × D: 630 (25) × H: 1,125 (44) mm
	Weight	Approx. 125 kg
	Power supply	100V AC ±10%, 50/60 Hz, 12.0 A, single phase, D class grounding 200V AC ±10%, 50/60 Hz, 6.0 A, single phase, D class grounding
	Required environment (Working)	Temperature (Humidity): 15°C (40 - 70% RH) - 30°C (15 - 70% RH) no dewing
(Not working)	Temperature (Humidity): 0°C (10 - 90% RH) - 45°C (10 - 90% RH) no dewing	

■ Fuji Medical Dry Imaging Film DI-HL, DI-HLc, DI-ML



DI-HL (Blue base)

35.4 × 43.0 cm (14 × 17), 100 sheet pack
35.4 × 35.4 cm (14 × 14), 100 sheet pack
25.7 × 36.4 cm (10 × 14), 150 sheet pack
25.2 × 30.3 cm (10 × 12), 150 sheet pack
20.1 × 25.2 cm (8 × 10), 150 sheet pack

DI-HLc (Clear base)

35.4 × 43.0 cm (14 × 17), 100 sheet pack
35.4 × 35.4 cm (14 × 14), 100 sheet pack
25.7 × 36.4 cm (10 × 14), 150 sheet pack
25.2 × 30.3 cm (10 × 12), 150 sheet pack
20.1 × 25.2 cm (8 × 10), 150 sheet pack

DI-ML (Blue base)

25.7 × 36.4 cm (10 × 14), 150 sheet pack
25.2 × 30.3 cm (10 × 12), 150 sheet pack
20.1 × 25.2 cm (8 × 10), 150 sheet pack

Options

■ Sorter for DRYPIX EDGE

Specifications	Number of bins	3 (4 including imager tray)
	Max. storage capacity	30 sheet/bin (Sorter)
	Processing capacity	Same as DRYPIX EDGE
	Classifying method	By modality
	External dimensions	Approx. W: 610 (24) × D: 630 (25) × H: 1,425 (56) mm (Imager mounted with sorter)
	Weight	Approx. 135 kg

Dimensions

Unit: mm (in)

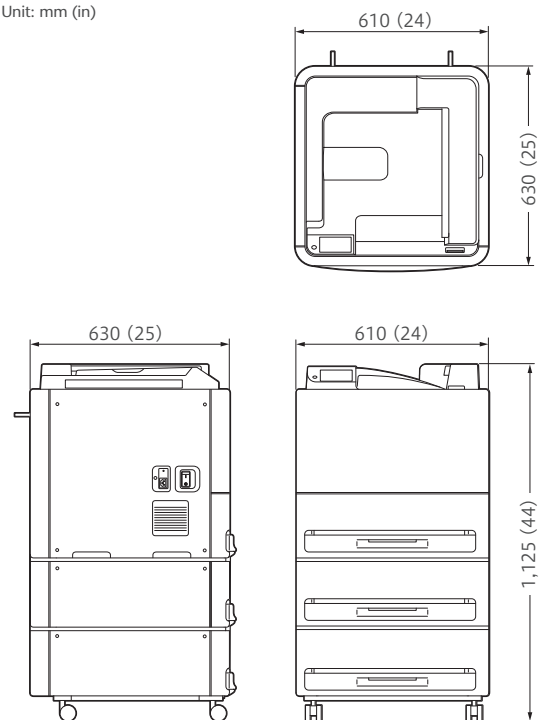

FUJIFILM supports the Pink Ribbon Campaign for early detection of breast cancer

External appearance and specifications are subject to change without notice. All brand names or trademarks are the property of their respective owners. All products require the regulatory approval of the importing country. For details on their availability, contact our local representative.



FUJIFILM

FUJIFILM Corporation
26-30, NISHIAZABU 2-CHOME, MINATO-KU, TOKYO 106-8620, JAPAN
<http://www.fujifilm.com/products/medical/>