

Porto Velho (RO) 02 Agosto de 2021.

A

Superintendência Estadual de Desenvolvimento Econômico e Infraestrutura - SEDI

Palácio Rio Madeira - Ed. Rio Pacaás Novos, 1º Andar Porto Velho, Rondônia

A/C

Superintendente: Sergio Gonçalves da Silva

A empresa SMART NORTE IND DE PRE MOLDADOS LTDA CNPJ: 42.914.626/0001-53 Localizada na Rua Guiana, 2891, sala 02 bairro Embratel, município de Porto Velho/RO, ramo de atividade: 23.30-3-01 – Fabricação de estruturas metálicas, vêm através desta encaminhar Projeto Básico com o objetivo de pleitear junto ao Governo do Estado de Rondônia conforme edital de chamamento público nº 001/2021/CEAJ/CONSIC-SEDI/RO, os seguintes terrenos para implantação das atividades da empresa:

1. **QUADRA 10 - LOTE nº 03: 6.465,90 m²:** Matrícula 3479, Setor 52. Loteamento "Distrito Industrial". Cadastro: 052.010.003. Domínio Pleno. Situado na cidade de Porto Velho/RO, limitando-se: pela frente, Av. Ângelo Cassol; pelos fundos, lote nº 06, pela direita, lote nº 04; pela esquerda, lote nº 02. Medindo, o lote, 61,58m de frente; 61,58m de fundos; 105m do lado esquerdo; e 105m do lado direito.
2. **QUADRA 10 - LOTE nº 04: 7.171,60 m²:** Matrícula 3480, Setor 52. Loteamento "Distrito Industrial". Cadastro: 052.010.004. Domínio Pleno. Situado na cidade de Porto Velho/RO, limitando-se: pela frente, Av. Ângelo Cassol; pelos fundos, lote nº 05; pela direita, Rua Francisco Moreno; pela esquerda, lote nº 03. Medindo, o lote, 63,42+7,07m de frente; 68,42m de fundos; 105m do lado esquerdo e 100m do lado direito.
3. **QUADRA 10 - LOTE nº 05: 7.171,60 m²:** Matrícula 3481, Setor 52. Loteamento "Distrito Industrial". Cadastro: 052.010.005. Domínio Pleno. Situado na cidade de Porto Velho/RO, limitando-se: pela frente, Rua Delmiro João Silva; pelos fundos, lote nº 04; pela direita, lote nº 06, pela esquerda, Rua Francisco Moreno. Medindo, o lote, 7,07+63,42m de frente; 68,42m de fundos; 100m do lado esquerdo; e 105m do lado direito

Nestes termos, certo de vossa atenção a este pedido, expressamos gestos de cordiais saudações e agradecimentos, colocando-nos a vossa inteira disposição para melhores esclarecimentos.

BRUNO AZEVEDO Assinado de forma digital
CASTILHO:76326 por BRUNO AZEVEDO
594200 CASTILHO:76326594200
Data: 2021.08.02
18:59:39 -03'00'

SMART NORTE IND DE PRE MOLDADOS LTDA
CNPJ: 42.914.626/0001-53

1 - CARACTERIZAÇÃO DA EMPRESA

Razão Social: SMART NORTE IND. DE PRE MOLDADOS LTDA;

Ramo de Atividade: 23.30-3-01- Fabricação de estruturas pré-moldadas de concreto armado, em serie e sob encomenda;

Forma Jurídica: 206-2 – Sociedade Empresarial Limitada;

Data de Constituição: 29/07/2021

CNPJ: 42.914.626/0001-53

Endereço: Rua Guiana, 2891, sala 02 bairro Embratel, município de

Cidade: Porto Velho/RO

Capital Social: R\$ 100.000,00 (Cem mil reais)

Sócio: Bruno Azevedo Castilho

2 - SÓCIO

CONTROLE DE CAPITAL			
NOME	NACIONALIDADE	VALOR	%
Bruno Azevedo Castilho	Brasileira	R\$ 100.000,00	100%

2.1 - Endereço do sócio: Avenida Costa e Silva nº 142, Alvorada – Pimenta Bueno/RO;

O sócio Sr. Bruno possui apurada visão de negócios, e com tal visão aposta no crescimento do Estado de Rondônia. Para implantação das atividades da empresa no município de Porto Velho analisou as potencialidades do setor, bem como a atual conjuntura econômica do Estado de Rondônia. Possui experiência no setor, linha de produção, vendas/logística, compras e custo, e grande capacidade de liderança.

3 - ATIVIDADE

Ramo de Atividade:

- 23.30-3-01- Fabricação de estruturas pré-moldadas de concreto armado, em serie e sob encomenda;

A Empresa trará novas tecnologias para o Estado de Rondônia, na busca pelo aperfeiçoamento de seus produtos, investirá em mão de obra qualificada, criando inicialmente 10 novos postos de trabalho, contribuindo para a geração de renda e movimentação econômica, principalmente para a cidade de Porto Velho, capital do Estado.

Este empreendimento visa contribuir diretamente para o crescimento econômico e para o desenvolvimento da cidade de Porto Velho, diversificando o seu setor industrial, bem como gerando renda, impostos e rentabilidade para a empresa, de maneira que este, como os futuros investimentos, beneficiem também a população rondoniense.

4 - PRODUTOS EU SERÃO INDUSTRIALIZADOS PELA EMPRESA

PRODUTOS	QUANT. / ANO (01)	FATURAMENTO / ANO (01)
Colunas pré moldadas em concreto	1200kg	R\$ 1.200.000,00
Vigas em concreto	900kg	R\$ 900.000,00
Lajes pré moldada em concreto	3.900kg	R\$ 3.900.000,00
TOTAL	6.000kg	R\$ 6.000.000,00

PRODUTOS	FATURAMENTO ANO 2	FATURAMENTO/ ANO 3	FATURAMENTO ANO 4	FATURAMENTO ANO 4
Colunas pré moldadas em concreto	R\$ 1.320.000,00	R\$ 1.452.000,00	R\$ 1.597.200,00	R\$ 1.756.920,00
Vigas em concreto	R\$ 990.000,00	R\$ 1.089.000,00	R\$ 1.197.900,00	R\$ 1.317.690,00
Lajes pré moldada em concreto	R\$ 4.290.000,00	R\$ 4.719.000,00	R\$ 5.190.900,00	R\$ 5.709.990,00
TOTAL	R\$ 6.600.000,00	R\$ 7.260.000,00	R\$ 7.986.000,00	R\$ 8.784.600,00

4.1 - DESTINO DA PRODUÇÃO

MERCADO CONSUMIDOR / PREVISTO	
Rondônia	50%
Nacional (Mato Grosso – Acre – Amazonas – Goiás – São Paulo)	50%
TOTAL	100%

A empresa investirá constantemente na implementação de melhorias, aumentando seu potencial mercadológico, considerando o tamanho de sua demanda, pois seu espaço de

atuação será os Estados de Rondônia, Mato Grosso, Acre, Amazonas, Goiás e São Paulo, o que exigirá da empresa uma excelente infraestrutura capaz de comportar um sistema produtivo e comercial favorável que acompanhe o crescimento do setor e do empreendimento.

4.2 - Prazo previsto para início das atividades / produção - mês/ano

ATIVIDADES DA EMPRESA	Mês	Ano
Início	Junho	2022

A empresa iniciará suas atividades com foco intenso na qualidade dos produtos e atendimento personalizado, caracterizado como diferencial competitivo do empreendimento, buscando a fidelização de seus clientes. Contudo, visando acompanhar os avanços da competitividade entre as empresas, implantará um programa permanente que tem o objetivo de agregar qualidade em todos os processos e atividades desenvolvidas pela empresa e seus colaboradores.

5 - ORIGEM DA MATÉRIA PRIMA

MATÉRIA PRIMA	Origem
Areia	Rondônia
Brita	Rondônia
Cimento	Rondônia
Aço	Minas Gerais - Rio de Janeiro - São Paulo

A matéria prima utilizada no processo produtivo será oriunda dos Estados de Rondônia, Minas Gerais, Rio de Janeiro e São Paulo.

Para garantir aos clientes a melhor qualidade na industrialização de seus produtos e na prestação de seus serviços, a empresa se submete a rígidos critérios de seleção de matéria prima, e qualificação de seus funcionários/colaboradores para o desempenho das atividades industriais.

Atuara de acordo com as normativas específicas ao seu segmento mercadológico, atendendo também os padrões de qualidade estabelecidos pela própria empresa, para que seus clientes obtenham o máximo de satisfação e seja fixada uma relação de parceria entre a empresa, seus fornecedores, funcionários/colaboradores e clientes.

Em face de seu processo produtivo a empresa proporciona treinamento para todos os funcionários visando adequá-los as novas tecnologias que serão implantadas na Smart Norte Ind. De Pré Moldados. Utilizará tecnologia de ponta para agregar maior valor aos seus produtos, gerando assim, maior vantagem competitiva de seus produtos no mercado.

6 - GERAÇÃO DE EMPREGOS

No intuito de geração de emprego e renda, a empresa estará **GERANDO INICIALMENTE 10 (dez) POSTOS DE TRABALHO DIRETO**, atingindo toda economia regional e Estadual, gerando renda em escala, com impactos sociais positivos diretos na melhoria da qualidade de vida da população local e estadual, a distribuição de renda se pulverizará em diversas regiões.

A importância do empreendimento é acima de tudo uma forma de aumentar as divisas para nossa região.

Para que a gestão de recursos humanos se concretize a empresa realizará treinamento periódico com colaboradores, demonstrando a capacitação técnica das pessoas envolvidas na empresa e extrema preocupação com satisfação de clientes e a qualidade de seus produtos.

7 – DOS INVESTIMENTOS

INVESTIMENTO TOTAL R\$ 4.350.000,00

- Obras civis – R\$ 3.000.000, 00
- Máquinas/equipamentos R\$ 1.350.000,00



A empresa esta em fase de implantação de suas atividades no município de Porto Velho e solicita junto ao Governo do Estado uma área de 20.809,10m² correspondente aos seguintes lotes:

- LOTE nº 03: 6.465,90 m²;
- LOTE nº 04: 7.171,60 m
- LOTE nº 05: 7.171,60 m

7.1 - OBRAS CIVIS - R\$ 3.000.000,00

A necessidade da área pleiteada de 20.809,10 m² se justifica nas acomodações para:

N	Descrição	M ²
1	Galpão industrial cobertura	3.434,00m ²
2	Marquise frontal e posterior	1.497,87m ²
3	Escritório	120,50m ²
4	Subestação	30,40m ²
5	Deposito de matéria prima metálica	6.465,90m ²
6	Deposito de matéria prima agregados	600,00m ²
7	Deposito de peças finalizadas	1.868,27m ²
8	Estacionamento de carretas	1.125,67m ²
9	Estacionamento de carro e motos	322,06m ²
10	Pátio de manobras	3.108,53m ²

Total de área a ser construída 18.573,20 m²

7.2 – MÁQUINAS E EQUIPAMENTOS

DESCRIÇÃO	VALOR
Misturador 500k	R\$500.000,00
Ponte 150k	R\$150.000,00
Máquinas de solda	R\$ 100.000,00
Formas diversas (vigas, colunas e lajes) 600k	R\$ 600.000,00
TOTAL	R\$ 1.350.000,00

7.3 - **FONTES DE INVESTIMENTOS** - A fonte dos recursos para os investimentos é financiamento junto ao Banco da Amazônia através do FNO/AMAZÔNIA SUSTENTÁVEL e recursos próprios do sócio.

7.4 Previsão de tempo para início efetivo da execução e de conclusão das obras de construção da unidade industrial.

Obras	Início / Mês	Ano
Terraplenagem	Janeiro	2022
Cercamento	Janeiro	2022
Construção do Galpão	Maio	2022
Conclusão obras	Dezembro	2023

BRUNO
AZEVEDO
CASTILHO:7632
6594200

Assinado de forma
digital por BRUNO
AZEVEDO
CASTILHO:76326594200
Dados: 2021.06.02
19:01:45 -03'00'

SMART NORTE IND DE PRE MOLDADOS LTDA
CNPJ: 42.914.626/0001-53



ENVELOPE 02- DOCUMENTAÇÃO DE HABILITAÇÃO

11. DA HABILITAÇÃO

11.1. Os documentos necessários à habilitação das empresas interessadas constam no Anexo Único do Decreto n. 21.674/2017, quais sejam:

a) Cadastro Nacional de Pessoa Jurídica - CNPJ;

R: Anexo o cadastro Nacional de Pessoa Jurídica.

b) Registro comercial, no caso de empresa individual;

R: Anexo Contrato Social da Empresa.

c) Ato constitutivo, estatuto ou contrato social em vigor devidamente registrado, em se tratando de sociedade comercial e, no caso de sociedade por ações, acompanhado de documento de eleição de seus administradores;

R: Anexo Contrato Social da Empresa.

d) Prova de inscrição no Cadastro Geral de Contribuintes (CGC) ou Cadastro Nacional de Pessoa Jurídica (CNPJ);

R: Anexo Contrato Social da Empresa.

e) Comprovante de integralização do capital social;

R: Anexo Contrato Social da Empresa.

f) Certidão emitida pelo Sistema Integrado de Informações sobre Operações Interestaduais com Mercadorias e Serviços - SINTEGRA;

R: Anexo o SINTEGRA.

g) Certidões de débitos junto ao INSS e ao FGTS;

R: Anexo a Certidão do FGTS.

h) Certidões de regularidade com as Fazendas Federal, Estadual e Municipal da sede da empresa, sendo que a regularidade fiscal municipal será comprovada através de certidão negativa de débitos relativa a "tributos diversos";

R: Anexo a Certidão de regularidade com a Fazenda Federal.

Handwritten signatures and initials in blue ink. There are three distinct marks: a signature at the top right, a large 'X' or signature in the middle right, and a signature at the bottom right.

i) Certidão negativa de falência ou concordata, expedida pelo distribuidor do Foro da sede da empresa;

R: Anexo a Certidão negativa de falência.

j) Certidão negativa de Ações Judiciais dos Sócios da empresa;

R: Anexo a certidão negativa de ações judiciais do sócio.

k) Certidão negativa de protesto dos sócios e da empresa emitida pelos Cartórios de protesto de residência/sede e da capital Porto Velho/RO;

l) Documentos pessoais dos sócios, especialmente RG, CPF e comprovante de residência;

R: Anexo cópia dos documentos pessoais do Sócio (CNH/ comprovante de residência/ Declaração IRPF).

m) Planta de ocupação em memorial;

R: Anexo o Projeto Arquitetônico (Planta Baixa- Planta de Situação).

n) Anteprojeto do empreendimento, discriminando a atividade a ser implantado, o valor do investimento, a geração de empregos, o impacto ambiental gerado quando exigido por lei;

R: Anexo o Projeto do empreendimento.

o) Anteprojeto das instalações e dimensões das instalações físicas;

R: Anexo o Projeto Arquitetônico (Planta Baixa- Planta de Situação).

p) Declaração do empresário de que, pelo menos, 50% (cinquenta por cento) da mão-de-obra utilizada no empreendimento será oriunda do Estado de Rondônia;

R: Anexo a Declaração do sócio de que pelo menos, 50% (cinquenta por cento) da mão-de-obra utilizada no empreendimento será oriunda do Estado de Rondônia.

q) Declaração de pleno conhecimento da área do Distrito Industrial, sua localização e possibilidades físicas operacionais, assinada pelo representante da empresa interessada;

R: Anexo a Declaração do sócio de pleno conhecimento da área do Distrito Industrial, sua localização.

Handwritten signatures and initials in blue ink. At the top right, there is a signature that appears to be 'Alo.' with a large 'X' or 'R' below it. Further down, there is a large, stylized signature that looks like 'B' or 'B.' and another signature below it.

r) Declaração expressa do responsável pela empresa interessada de que tanto a empresa quanto o declarante não foram declarados inidôneos para licitarem ou contratarem com o Poder Público, nos termos do Art. 87, inciso IV, da Lei Federal nº 8.666/93 e suas alterações;

R: Anexo a Declaração do sócio de que tanto a empresa quanto o declarante não foram declarados inidôneos.

s) Declaração do proprietário ou sócios da empresa de que não são sócios de pessoa jurídica em processo de concordata ou falência; Projeto SEDI-CONSIC 0018880013 SEI 0041.457555/2020-03 / pg. 32.

R: Anexo a Declaração do sócio de não concordata.

t) Carta de credenciamento de responsável da empresa perante o processo de seleção das empresas interessadas; e

R: Anexo a Carta de credenciamento devidamente assinada.

u) Prova de inexistência de débitos inadimplidos perante a Justiça do Trabalho, mediante a apresentação de certidão negativa, nos termos do Título VII-A da Consolidação das Leis do Trabalho, aprovada pelo Decreto-Lei nº 5.452, de 1º de maio de 1943.

R: Anexo a Certidão negativa perante a justiça do trabalho.

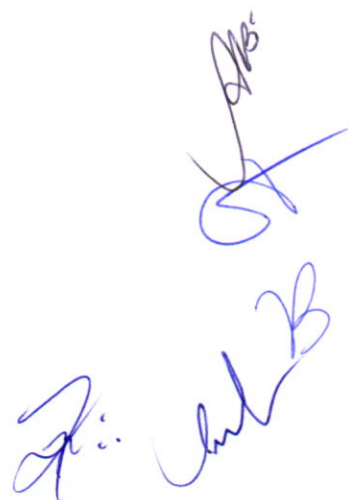
The image shows two handwritten signatures in blue ink. The top signature is a stylized, cursive script. The bottom signature is also cursive but appears to be a different person's name, possibly starting with 'F.' and ending with 'B'.

REPÚBLICA FEDERATIVA DO BRASIL		
MINISTÉRIO DAS CIDADES		
DEPARTAMENTO NACIONAL DE TRANSPORTES		
CARTEIRA NACIONAL DE HABILITAÇÃO		
NOME BRUNO AZEVEDO CASTILHO		
	DOC. IDENTIDADE/ÓRG. EMISSOR/UF 552529 SSP RO	
	CPF 763.265.942-00	DATA NASCIMENTO 25/06/1988
	FILIAÇÃO JOSE EUGENIO CASTILHO MARIA SALETE A CASTILHO	
	PERMISSÃO 	ACC 
Nº REGISTRO 03952333999	VALIDADE 24/07/2021	1ª HABILITAÇÃO 17/10/2006
OBSERVAÇÕES		
 ASSINATURA DO PORTADOR LOCAL PORTO VELHO, RO DATA EMISSÃO 25/07/2016 José de Albuquerque Cavalcante Diretor Geral do DETRAN/RO ASSINATURA DO EMISSOR 55355051635 RO703442244		

VALIDA EM TODO
O TERRITÓRIO NACIONAL
1298576795

PROIBIDO PLASTIFICAR
1298576795

[Handwritten signatures and initials in blue ink]

BOLETO PARA PAGAMENTO

Documento sem valor fiscal.

Documento não é segunda-via de conta.

Boleto para depósito pagamento da nota fiscal emitida da energia elétrica. Série: U. NF: 028.292.417



ENERGISA RONDONIA - DISTR. DE ENERGIA S.A.
AV. IMIGRANTES, 4137
INDUSTRIAL - PORTO VELHO - RO - CEP 76.821-063
CNPJ: 05.914.650/0001-66 IE: 255637

DADOS DO CLIENTE

BRUNO A***** C*****
AVENIDA ECOV*** S/N QUADRA 15 LOTE 5
PORTO VELHO

CDC - CÓDIGO DO CONSUMIDOR

20/1440584-9

REFERENCIA

JUL/2021

APRESENTAÇÃO

08/07/2021

CONSUMO

463

VENCIMENTO

18/08/2021

TOTAL A PAGAR

R\$ 391,77

Acesse: www.energisa.com.br

Identificador para Débito Automático: 0001440584-9

BANCO DO BRASIL PAGAR PREFERENCIALMENTE NO BANCO DO BRASIL

00190.00009 03268.723008 29028.359171 5 87160000039177

Pagador: BRUNO A***** C***** CNPJ/CPF: 763.***.***-**

AVENIDA ECOV*** S* QUA*** 1* LO** - LOT.RESID.ECOVILLE - PORTO VELHO / RO - CEP 00000-000

Nosso-Número	Nr Documento	Data Vencimento	Valor do Documento	Valor Pago
32687230029028359	000000000202107	18/08/2021	R\$ 391,77	

BENEFICIÁRIO: ENERGISA RONDONIA - DISTRIBUIDORA DE ENERGIA S.A.
AV IMIGRANTES, 4137 - INDUSTRIAL - PORTO VELHO / RO - CEP 76821-063

05.914.650/0001-66

Agência / Código do Beneficiário: 3180-1/21257-1



BRUNO AZEVEDO CASTILHO
AVENIDA ECOVILLE, S/N / QUADRA 15 LOTE 5 - LOT RESID ECOV
PORTO VELHO / RO CEP 76824052 (AG 1)

CPF/CNPJ/RANI: 763.265.942-00

Grupo MTC - CONVENCIONAL BAIUAT / Subgrupo B1
Classe RESIDENCIAL / Subclasse RESIDENCIAL
Ligação TRIFÁSICO
Roteiro 4 - 1 - 250 - 46504 N° Medidor E7013346145

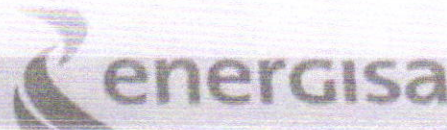

UNIDADE CONSUMIDORA (UC)

20/1440584-9

CADASTRE SUA FATURA EM DÉBITO AUTOMÁTICO UTILIZANDO O CÓDIGO 0001440584-9

[Handwritten signatures and initials]

RECIBO DE ENTREGA DA DECLARAÇÃO DE AJUSTE ANUAL - OPÇÃO PELO DESCONTO SIMPLIFICADO
DECLARAÇÃO ORIGINAL

IDENTIFICAÇÃO DO DECLARANTE

CPF do declarante 763.265.942-00	Nome do declarante BRUNO AZEVEDO CASTILHO		Telefone
Endereço AVENIDA COSTA E SILVA		Número 142	Complemento
Bairro/Distrito ALVORADA	CEP 76970-000	Município PIMENTA BUENO	UF RO

(Valores em Reais)

TOTAL RENDIMENTOS TRIBUTÁVEIS	91.257,27
IMPOSTO DEVIDO	10.055,98
IMPOSTO A RESTITUIR	2.365,91
SALDO DO IMPOSTO A PAGAR	0,00
IMPOSTO A PAGAR GANHO DE CAPITAL - MOEDA EM ESPÉCIE	0,00
RESTITUIÇÃO CÓDIGO DO BANCO	756
AGÊNCIA BANCÁRIA	3271
CONTA PARA CRÉDITO	17707-5

Declaração recebida via Internet JV
pelo Agente Receptor SERPRO
em 27/05/2021 às 20:38:21
3819045686

Sr(a) BRUNO AZEVEDO CASTILHO, inscrito no CPF sob o nº 763.265.942-00.

O NÚMERO DO RECIBO de sua declaração apresentada em 27/05/2021, às 20:38:21, é:

04.20.59.14.01 - 61

Este número é de uso pessoal e NÃO deve ser fornecido a terceiros. Ele é obrigatório para:

- retificar esta declaração;
- gerar um código de acesso para obter informações e realizar serviços disponíveis na página da Secretaria Especial da Receita Federal do Brasil na Internet, tais como:
 - Meu Imposto de Renda (Extrato da DIRPF):
 - informação da situação do processamento;
 - apresentação de eventuais pendências e orientações sobre como resolvê-las;
 - alteração ou cancelamento de débito automático das quotas;
 - exibição de quotas do imposto em atraso e emissões dos Documentos de Arrecadação de Receitas Federais (Darf) atualizados.
 - Situação Fiscal:
 - Informação de eventuais pendências, inclusive as relativas à Dívida Ativa da União, e orientação sobre como regularizá-las.

Atenção: Guarde este número para informá-lo na declaração do exercício de 2022, no campo "número do recibo da declaração do ano anterior".

Informações sobre a Impressão do Darf

O programa da Declaração de Ajuste Anual do Imposto sobre a Renda da Pessoa Física permite a impressão do Darf para pagamento de todas as quotas, inclusive as em atraso. O Darf será impresso acrescido de juros equivalentes à taxa referencial do Sistema Especial de Liquidação e Custódia (Selic), para títulos federais, acumulada mensalmente, calculados a partir de 01/06/2021 até o mês anterior ao do pagamento e de 1% no mês do pagamento.

Se o pagamento da quota for efetuado após o seu vencimento, incidirá multa de mora de 0,33% ao dia, observado o limite máximo de 20%.

Para impressão do Darf o contribuinte deve utilizar a opção **Declaração / Imprimir / Darf do IRPF** e selecionar a quota para impressão.

No caso de quotas decorrentes de declarações retificadoras que ocorra mudança de imposto a pagar, para impressão do DARF acesse o Portal e-CAC na página do site da RFB na internet, no endereço <<http://gov.br/receitafederal>>. Em seguida, clique em "**Declarações e Demonstrativos**", selecione o serviço "**Meu Imposto de Renda (Extrato da DIRPF)**". Na lista dos Serviços encontrados clique em "**Pagamento - Consultar Débitos, Emitir DARF e Alterar Quotas**". Após visualizar o quantitativo de quotas e a situação de cada uma delas, clique no ícone "**Impressão**" para emitir o DARF do mês desejado.

Acompanhe o processamento da sua declaração no e-CAC ou no seu dispositivo móvel.

NOME: BRUNO AZEVEDO CASTILHO
CPF: 763.265.942-00
DECLARAÇÃO DE AJUSTE ANUAL

IMPOSTO SOBRE A RENDA - PESSOA FÍSICA
EXERCÍCIO 2021 ANO-CALENDÁRIO 2020

IDENTIFICAÇÃO DO CONTRIBUINTE

Nome: BRUNO AZEVEDO CASTILHO CPF: 763.265.942-00
Data de Nascimento: 25/06/1988 Título Eleitoral: 0013729782305
Possui cônjuge ou companheiro(a)? Não
Houve mudança de endereço? Não
Um dos declarantes é pessoa com doença grave ou portadora de deficiência física ou mental? Não

Endereço: AVENIDA COSTA E SILVA Número: 142
Complemento: Bairro/Distrito: ALVORADA
Município: PIMENTA BUENO UF: RO
CEP: 76970-000 DDD/Telefone:
E-mail: DDD/Celular:
Natureza da Ocupação: 12 - PROPRIETÁRIO DE EMPRESA OU DE FIRMA INDIVIDUAL OU EMPREGADOR-TITULAR
Ocupação Principal: 214 - ENGENHEIRO, ARQUITETO E AFINS
Tipo de declaração: Declaração de Ajuste Anual Original
Nº do recibo da última declaração entregue do exercício de 2020: 02.81.01.11.82-09

DEPENDENTES

Sem Informações

ALIMENTANDOS

Sem Informações

RENDIMENTOS TRIBUTÁVEIS RECEBIDOS DE PESSOA JURÍDICA PELO TITULAR

(Valores em Reais)

NOME DA FONTE PAGADORA	REND. RECEBIDOS DE PES. JURÍDICA	CONTR. PREVID. OFICIAL	IMPOSTO RETIDO NA FONTE	13º SALÁRIO	IRRF SOBRE 13º SALÁRIO
BR ESTRUTURAS METALICAS EIRELI CNPJ/CPF: 09.144.250/0001-70	91.159,57	8.053,32	12.421,89	0,00	0,00
CREDIP CNPJ/CPF: 02.015.588/0001-82	97,70	0,00	0,00	0,00	0,00
TOTAL	91.257,27	8.053,32	12.421,89	0,00	0,00

RENDIMENTOS TRIBUTÁVEIS RECEBIDOS DE PESSOA JURÍDICA PELOS DEPENDENTES

Sem Informações

RENDIMENTOS TRIBUTÁVEIS RECEBIDOS DE PESSOA FÍSICA E DO EXTERIOR PELO TITULAR

Sem Informações

RENDIMENTOS TRIBUTÁVEIS RECEBIDOS DE PESSOA FÍSICA E DO EXTERIOR PELOS DEPENDENTES

Sem Informações

RENDIMENTOS ISENTOS E NÃO TRIBUTÁVEIS

(Valores em Reais)

09. Lucros e dividendos recebidos					1.872,36
Beneficiário	CPF	CNPJ da Fonte Pagadora	Nome da Fonte Pagadora	Valor	
Titular	763.265.942-00	02.015.588/0001-82	CREDIP	1.872,36	

NOME: BRUNO AZEVEDO CASTILHO

CPF: 763.265.942-00

DECLARAÇÃO DE AJUSTE ANUAL

IMPOSTO SOBRE A RENDA - PESSOA FÍSICA

EXERCÍCIO 2021

ANO-CALENDÁRIO 2020

12. Rendimentos de cadernetas de poupança, letras hipotecárias, letras de crédito do agronegócio e imobiliário (LCA e LCI) e certificados de recebíveis do agronegócio e imobiliários (CRA e CRI) 1,45

Beneficiário	CPF	CNPJ da Fonte Pagadora	Nome da Fonte Pagadora	Valor
Titular	763.265.942-00	00.000.000/0001-91	BANCO BRASIL S/A	1,45

13. Rendimento de sócio ou titular de microempresa ou empresa de pequeno porte optante pelo Simples Nacional, exceto pro labore, aluguéis e serviços prestados 164.000,00

Beneficiário	CPF	CNPJ da Fonte Pagadora	Nome da Fonte Pagadora	Valor
Titular	763.265.942-00	09.144.250/0001-70	BR ESTRUTURAS METALICAS EIRELI	164.000,00

15. Parcela não tributável correspondente à atividade rural 77.796,92

TOTAL 243.670,73

RENDIMENTOS SUJEITOS À TRIBUTAÇÃO EXCLUSIVA / DEFINITIVA (Valores em Reais)

06. Rendimentos de aplicações financeiras 8,08

Beneficiário	CPF	CNPJ da Fonte Pagadora	Nome da Fonte Pagadora	Valor
Titular	763.265.942-00	68.599.141/0001-06	BANCO DO BRASIL	8,08

TOTAL 8,08

RENDIMENTOS TRIBUTÁVEIS RECEBIDOS DE PESSOA JURÍDICA PELO TITULAR (IMPOSTO COM EXIGIBILIDADE SUSPensa)

Sem Informações

RENDIMENTOS TRIBUTÁVEIS RECEBIDOS DE PESSOA JURÍDICA PELOS DEPENDENTES (IMPOSTO COM EXIGIBILIDADE SUSPensa)

Sem Informações

RENDIMENTOS TRIBUTÁVEIS DE PESSOA JURÍDICA RECEBIDOS ACUMULADAMENTE PELO TITULAR

Sem Informações

RENDIMENTOS TRIBUTÁVEIS DE PESSOA JURÍDICA RECEBIDOS ACUMULADAMENTE PELOS DEPENDENTES

Sem Informações

NOME: BRUNO AZEVEDO CASTILHO
CPF: 763.265.942-00
DECLARAÇÃO DE AJUSTE ANUAL

IMPOSTO SOBRE A RENDA - PESSOA FÍSICA
EXERCÍCIO 2021 ANO-CALENDÁRIO 2020

IMPOSTO PAGO / RETIDO

(Valores em Reais)

01. Imposto complementar:	0,00
02. Imposto pago no exterior	0,00
Imposto devido com os rendimentos no exterior:	0,00
Imposto devido sem os rendimentos no exterior:	0,00
Diferença a ser considerada para cálculo do imposto (limite legal):	0,00
03. Imposto de renda na fonte (Lei 11.033/2004):	0,00
04. Imposto retido na fonte do titular	12.421,89
05. Imposto retido na fonte dos dependentes	0,00
06. Carnê-Leão do titular	0,00
07. Carnê-Leão dos dependentes	0,00

PAGAMENTOS EFETUADOS

(Valores em Reais)

CÓD.	NOME DO BENEFICIÁRIO	CPF/CNPJ DO BENEFICIÁRIO	VALOR PAGO	PARC. NÃO DEDUTÍVEL
Titular				
26	UNIMED	00.697.509/0001-35	2.962,41	0,00

DOAÇÕES EFETUADAS

Sem Informações

DECLARAÇÃO DE BENS E DIREITOS

(Valores em Reais)

CÓDIGO	DISCRIMINAÇÃO	SITUAÇÃO EM	
		31/12/2019	31/12/2020
11	APARTAMENTO EM CONSTRUÇÃO, 411, AVENIDA OCEANO ATLANTICO QUADRA 01 LOTE 02-F, BEIRA MAR INTERMARES, CABEDELO - PARAIBA- PB CONSTRUTORA BOA NOVA, CONDOMINIO RESIDENCIAL INTERMARES ATLANTIC VIEW. 105 - BRASIL Inscrição Municipal (IPTU): Logradouro: Comp.: Município: Área Total: 0,0 Registrado no Cartório:	362.336,00	362.336,00
14	LOTE DE TERRAS RURAL 16-B REMANESCENTE, GLEBA CORUMBIARA, SETOR 06, C/AREA DE 244.6724 HA PIMENTA BUENO-RO 105 - BRASIL NIRF: Logradouro: Comp.: Município: Área Total: 0,0	195.680,00	195.680,00

NOME: BRUNO AZEVEDO CASTILHO

CPF: 763.265.942-00

DECLARAÇÃO DE AJUSTE ANUAL

IMPOSTO SOBRE A RENDA - PESSOA FÍSICA

EXERCÍCIO 2021

ANO-CALENDÁRIO 2020

DECLARAÇÃO DE BENS E DIREITOS

(Valores em Reais)

CÓDIGO	DISCRIMINAÇÃO	SITUAÇÃO EM	
		31/12/2019	31/12/2020
Registrado no Cartório:			
21	01 PLATAFORMA ELEVADA ARTICULADA E450 105 - BRASIL RENAVAM:	0,00	45.333,00
21	01 PLATAFORMA ELEV,ARTICULADA MD.450 AJ 105 - BRASIL RENAVAM:	0,00	125.000,00
32	PARTICIPACAO CAPITAL SOCIAL DE BR ESTRUTURAS METALICAS EIRELI 105 - BRASIL Bem ou direito pertencente ao: Titular CPF: 763.265.942-00 CNPJ: 09.144.250/0001-70	65.000,00	65.000,00
32	COTAS DO CAPITAL DO SICOOB CREDIP 105 - BRASIL Bem ou direito pertencente ao: Titular CPF: 763.265.942-00 CNPJ: 02.015.588/0001-82	2.506,71	4.379,07
41	SALDO EM POUPANCA JUNTO AO BANCO DO BRASIL 105 - BRASIL Bem ou direito pertencente ao: Titular CPF: 763.265.942-00 CNPJ: 00.000.000/1582-24 Banco: 001 Agência: 1181 Conta: 15293-5	62,68	64,13
45	SALDO EM APLICACAO BB RENDA FIXA LP 100 JUNTO AO BANCO DO BRASIL 105 - BRASIL Bem ou direito pertencente ao: Titular CPF: 763.265.942-00 CNPJ: 68.599.141/0001-06	2.995,17	1.454,30
61	SALDO EM CONTA CORRENTE JUNTO AO BASA 105 - BRASIL Bem ou direito pertencente ao: Titular CPF: 763.265.942-00 CNPJ: 04.902.979/0001-44 Banco: 003 Agência: 0189 Conta: 293-0	249,16	18.249,16

NOME: BRUNO AZEVEDO CASTILHO

CPF: 763.265.942-00

DECLARAÇÃO DE AJUSTE ANUAL

IMPOSTO SOBRE A RENDA - PESSOA FÍSICA

EXERCÍCIO 2021

ANO-CALENDÁRIO 2020

DECLARAÇÃO DE BENS E DIREITOS

(Valores em Reais)

CÓDIGO	DISCRIMINAÇÃO	SITUAÇÃO EM	
		31/12/2019	31/12/2020
61	SALDO COM CONTA CORRENTE JUNTO AO BANCO SICOOB CREDIP 105 - BRASIL Bem ou direito pertencente ao: Titular CPF: 763.265.942-00 CNPJ: 02.015.588/0001-82 Banco: 756 Agência: 3271 Conta: 17707-5	64.500,76	37.885,28
63	DISPONIBILIDADE 105 - BRASIL	100.000,00	50.000,00
95	CONSORCIO SICOOB IMOVEL FX04 100% CONTRATO 65332836 105 - BRASIL Bem ou direito pertencente ao: Titular CPF: 763.265.942-00 CNPJ: 16.551.061/0001-87	0,00	13.608,87
95	CONSORCIO BRADESCO CAMINHOS E ONIBUS CONTRATO 200264265 105 - BRASIL Bem ou direito pertencente ao: Titular CPF: 763.265.942-00 CNPJ: 52.568.821/0001-22	0,00	136.982,26
TOTAL		793.330,48	1.055.972,07

DÍVIDAS E ÔNUS REAIS

(Valores em Reais)

CÓDIGO	DISCRIMINAÇÃO	SITUAÇÃO EM 31/12/2019	SITUAÇÃO EM 31/12/2020	VALOR PAGO EM 2020
11	EMPRESTIMO JUNTO AO BANCO DA AMAZONIA - BASA	702.568,12	742.579,02	0,00
11	SALDO EMPRESTIMO JUNTO AO SICOOB CREDIP	98.419,12	73.713,02	0,00
TOTAL		800.987,24	816.292,04	0,00

ESPÓLIO

Sem Informações

DOAÇÕES A PARTIDOS POLÍTICOS E CANDIDATOS A CARGOS ELETIVOS

Sem Informações

NOME: BRUNO AZEVEDO CASTILHO

CPF: 763.265.942-00

DECLARAÇÃO DE AJUSTE ANUAL

IMPOSTO SOBRE A RENDA - PESSOA FÍSICA

EXERCÍCIO 2021

ANO-CALENDÁRIO 2020

DEMONSTRATIVO DE ATIVIDADE RURAL - BRASIL

DADOS E IDENTIFICAÇÃO DO IMÓVEL EXPLORADO - BRASIL

CÓDIGO ATIVIDADE	PARTICIPAÇÃO (%)	CONDIÇÃO EXPLORAÇÃO	NOME E LOCALIZAÇÃO	ÁREA (ha)	Nirf
10	100,00	1	FAZENDA NOSSA SENHORA, LOTE 16-B, GLEBA CORUMBIARA, SETOR 06 PIMENTA BUIENO	244,6	8.466.994-2

RECEITAS E DESPESAS - BRASIL

(Valores em Reais)

MÊS	RECEITA BRUTA	DESPESAS DE CUSTEIO/INVESTIMENTO
Janeiro	85.500,00	25.525,30
Fevereiro	0,00	32.500,55
Março	0,00	17.500,58
Abril	95.523,65	43.728,20
Mai	0,00	72.555,23
Junho	0,00	62.300,10
Julho	73.500,50	49.552,89
Agosto	80.250,00	85.544,23
Setembro	70.580,00	15.553,25
Outubro	0,00	23.588,20
Novembro	79.802,00	15.030,50
Dezembro	80.520,00	44.500,20
TOTAL	565.676,15	487.879,23

APURAÇÃO DO RESULTADO - BRASIL

(Valores em Reais)

INFORMAÇÃO DO EXERCÍCIO ANTERIOR

Saldo de prejuízo(s) a compensar de exercício(s) anterior(es)	81.497,88
---	-----------

APURAÇÃO DO RESULTADO TRIBUTÁVEL

Receita bruta total	565.676,15
Despesa de custeio e investimento total	487.879,23
Resultado	77.796,92
Limite de 20% sobre a receita bruta total	113.135,23
Opção pela forma de apuração do resultado tributável	Pelo resultado
Compensação de prejuízo(s) de exercício(s) anterior(es)	77.796,92
RESULTADO TRIBUTÁVEL	0,00

INFORMAÇÕES PARA O EXERCÍCIO SEGUINTE

Saldo de prejuízo(s) a compensar	3.700,96
----------------------------------	----------

APURAÇÃO DO RESULTADO NÃO TRIBUTÁVEL

Adiantamento(s) recebido(s) em 2020 por conta de venda para entrega futura	0,00
Adiantamento(s) recebido(s) até 2019 a ser(em) informado(s) como receita(s) de produto(s) entregue(s) em 2020	0,00
RESULTADO NÃO TRIBUTÁVEL	77.796,92

MOVIMENTAÇÃO DO REBANHO - BRASIL

ESPÉCIE	ESTOQUE INICIAL	AQUISIÇÕES	NASCIMENTOS	CONSUMO E PERDAS	VENDAS	ESTOQUE FINAL
Bovinos e bufalinos	57,00	120,00	0,00	0,00	150,00	27,00
Suínos	0,00	0,00	0,00	0,00	0,00	0,00
Caprinos e ovinos	0,00	0,00	0,00	0,00	0,00	0,00
Asininos, equinos e muaras	0,00	0,00	0,00	0,00	0,00	0,00
Outros	0,00	0,00	0,00	0,00	0,00	0,00

NOME: BRUNO AZEVEDO CASTILHO
CPF: 763.265.942-00
DECLARAÇÃO DE AJUSTE ANUAL

IMPOSTO SOBRE A RENDA - PESSOA FÍSICA
EXERCÍCIO 2021 ANO-CALENDÁRIO 2020

BENS DA ATIVIDADE RURAL - BRASIL

Sem Informações

DÍVIDAS VINCULADAS À ATIVIDADE RURAL - BRASIL

Sem Informações

PROTEGIDA POR SIGILO FISCAL



NOME: BRUNO AZEVEDO CASTILHO

CPF: 763.265.942-00

DECLARAÇÃO DE AJUSTE ANUAL

IMPOSTO SOBRE A RENDA - PESSOA FÍSICA

EXERCÍCIO 2021

ANO-CALENDÁRIO 2020

DEMONSTRATIVO DE ATIVIDADE RURAL - EXTERIOR

DADOS E IDENTIFICAÇÃO DO IMÓVEL EXPLORADO - EXTERIOR

Sem Informações

RECEITAS E DESPESAS - EXTERIOR

Sem Informações

APURAÇÃO DO RESULTADO - EXTERIOR

Sem Informações

MOVIMENTAÇÃO DO REBANHO - EXTERIOR

Sem Informações

BENS DA ATIVIDADE RURAL - EXTERIOR

Sem Informações

DÍVIDAS VINCULADAS À ATIVIDADE RURAL - EXTERIOR

Sem Informações

DEMONSTRATIVO DA APURAÇÃO DOS GANHOS DE CAPITAL

Sem Informações

PROTEGIDA POR SIGILO FISCAL



NOME: BRUNO AZEVEDO CASTILHO

CPF: 763.265.942-00

DECLARAÇÃO DE AJUSTE ANUAL

IMPOSTO SOBRE A RENDA - PESSOA FÍSICA

EXERCÍCIO 2021

ANO-CALENDÁRIO 2020

RENDA VARIÁVEL - OPERAÇÕES COMUNS/DAYTRADE - TITULAR

GANHOS LÍQUIDOS OU PERDAS - JAN

Sem Informações

GANHOS LÍQUIDOS OU PERDAS - FEV

Sem Informações

GANHOS LÍQUIDOS OU PERDAS - MAR

Sem Informações

GANHOS LÍQUIDOS OU PERDAS - ABR

Sem Informações

GANHOS LÍQUIDOS OU PERDAS - MAI

Sem Informações

GANHOS LÍQUIDOS OU PERDAS - JUN

Sem Informações

GANHOS LÍQUIDOS OU PERDAS - JUL

Sem Informações

GANHOS LÍQUIDOS OU PERDAS - AGO

Sem Informações

GANHOS LÍQUIDOS OU PERDAS - SET

Sem Informações

GANHOS LÍQUIDOS OU PERDAS - OUT

Sem Informações

GANHOS LÍQUIDOS OU PERDAS - NOV

Sem Informações

GANHOS LÍQUIDOS OU PERDAS - DEZ

Sem Informações

RENDA VARIÁVEL - OPERAÇÕES COMUNS/DAYTRADE - DEPENDENTES

Sem Informações

RENDA VARIÁVEL - OPERAÇÕES DE FUNDOS DE INVESTIMENTO IMOBILIÁRIO - TITULAR

Sem Informações

RENDA VARIÁVEL - OPERAÇÕES DE FUNDOS DE INVESTIMENTO IMOBILIÁRIO - DEPENDENTES

Sem Informações



NOME: BRUNO AZEVEDO CASTILHO

CPF: 763.265.942-00

DECLARAÇÃO DE AJUSTE ANUAL

IMPOSTO SOBRE A RENDA - PESSOA FÍSICA

EXERCÍCIO 2021

ANO-CALENDÁRIO 2020

RESUMO

TRIBUTAÇÃO UTILIZANDO O DESCONTO SIMPLIFICADO

RENDIMENTOS TRIBUTÁVEIS E DESCONTO SIMPLIFICADO

Recebidos de Pessoa Jurídica pelo Titular	91.257,27
Recebidos de Pessoa Jurídica pelos Dependentes	0,00
Recebidos de Pessoa Física/Exterior pelo Titular	0,00
Recebidos de Pessoa Física/Exterior pelos Dependentes	0,00
Recebidos acumuladamente pelo titular	0,00
Recebidos acumuladamente pelos dependentes	0,00
Resultado tributável da Atividade Rural	0,00
TOTAL DE RENDIMENTOS TRIBUTÁVEIS	91.257,27
Desconto Simplificado	16.754,34
Base de cálculo do Imposto	74.502,93
Imposto devido	10.055,98
Imposto devido RRA	0,00
Alíquota efetiva (%)	11,01
Total do imposto devido	10.055,98

IMPOSTO PAGO

Imposto retido na fonte do titular	12.421,89
Imp. retido na fonte dos dependentes	0,00
Carnê-Leão do titular	0,00
Carnê-Leão dos dependentes	0,00
Imposto Complementar	0,00
Imposto pago no exterior	0,00
Imposto retido na fonte (Lei nº 11.033/2004)	0,00
Imposto retido RRA	0,00
Total do imposto pago	12.421,89

IMPOSTO A RESTITUIR

2.365,91

SALDO IMPOSTO A PAGAR

0,00

PARCELAMENTO

Valor da quota	0,00
Número de Quotas	0

INFORMAÇÕES BANCÁRIAS

Tipo de Conta	Conta Corrente
Banco	756
Agência (sem DV)	3271
Conta para crédito	17707 5

EVOLUÇÃO PATRIMONIAL

Bens e direitos em 31/12/2019	793.330,48
Bens e direitos em 31/12/2020	1.055.972,07
Dívidas e ônus reais em 31/12/2019	800.987,24
Dívidas e ônus reais em 31/12/2020	816.292,04

OUTRAS INFORMAÇÕES

Rendimentos isentos e não tributáveis	243.670,73
Rendimentos sujeitos à tributação exclusiva/definitiva	8,08
Rendimentos tributáveis - imposto com exigibilidade suspensa	0,00
Depósitos judiciais do imposto	0,00
Imposto pago sobre Ganhos de Capital	0,00
Imposto pago Ganhos de Capital Moeda Estrangeira - Bens, direitos e Aplicações Financeiras	0,00
Total do imposto retido na fonte (Lei nº 11.033/2004), conforme dados informados pelo contribuinte	0,00
Imposto pago sobre Renda Variável	0,00
Doações a Partidos Políticos e Candidatos a Cargos Eletivos	
Imposto a pagar sobre o Ganho de Capital - Moeda Estrangeira em Espécie	0,00
Imposto diferido dos Ganhos de Capital	0,00
Imposto devido sobre Ganhos de Capital	0,00
Imposto devido sobre ganhos líquidos em Renda Variável	0,00
Imposto devido sobre Ganhos de Capital Moeda Estrangeira - Bens, direitos e aplic. financeiras	0,00





ESTADO DE RONDÔNIA
Poder Judiciário

CERTIDÃO DE DISTRIBUIÇÃO

**Ações cíveis e criminais / execuções cíveis, fiscais e criminais,
auditoria militar e juizados especiais (1º Grau)**

O Tribunal de Justiça do Estado de Rondônia **CERTIFICA** que, revendo os registros de distribuição de ações cíveis e criminais/execuções cíveis, fiscais e criminais, auditoria militar e juizados especiais, até a presente data, contra **BRUNO AZEVEDO CASTILHO**, CPF nº 763.265.942-00, **NADA CONSTA** na Comarca de Porto Velho.

Observações:

- a) Certidão expedida gratuitamente, através da *Internet*, com base nas Diretrizes Gerais Judiciais 2007, Capítulo IX, Seção V, Artigo 364, inciso I e VI, § 1º e 8º e Regimento de Custas Lei nº 1782 de 26/09/2007;
- b) Não constam informações do Sistema de Processos - PJe, sendo necessário a emissão manual complementar dos processos do PJe pelos cartórios distribuidores cíveis ou apenas distribuidor de cada comarca;
- c) Não constam informações do Sistema de execuções penais - SEEU, sendo necessário a emissão manual complementar dos processos do SEEU pelos cartórios distribuidores criminais ou apenas distribuidor de cada comarca;
- d) A informação do número do CPF acima é de responsabilidade do solicitante da Certidão, devendo a titularidade ser conferida pelo interessado e destinatário;
- e) A aceitação da presente certidão está condicionada à conferência dos dados e documentos pessoais da parte interessada;
- f) A autenticidade desta certidão poderá ser confirmada no *website* do TJ-RO, Menu Principal - "Autenticação" (<http://www.tjro.jus.br/certidaoonline>), informando o **NÚMERO DE CONTROLE: GQXU-GV14-RKYI-9JUY**;
- g) Válida por 30 (trinta) dias;
- h) A autenticação poderá ser efetivada, no máximo, até 3 (três) meses após a sua expedição.

Emitida em 02/08/2021 18:10:17 h.
(Data e Hora de Porto Velho-RO)

Tribunal de Justiça - Estado de Rondônia
Endereço: Rua José Camacho, 585 - Bairro Olaria
Cep 76.801-330 - Porto Velho - RO

Sistema de Emissão de Certidão Negativa via Internet

Ass.

CONTRATO SOCIAL DE CONSTITUIÇÃO DE SOCIEDADE EMPRESÁRIA LIMITADA UNIPESSOAL

SMART NORTE IND DE PRE MOLDADOS LTDA

Pelo presente instrumento particular de Contrato Social:

BRUNO AZEVEDO CASTILHO, BRASILEIRO, DIVORCIADO(A), empresário, nascido em 25/06/1988, nº do CPF 763.265.942-00, residente e domiciliado na cidade de Pimenta Bueno - RO, na AVENIDA COSTA E SILVA, nº 142, ALVORADA, CEP: 76970-000;

Resolve, constituir uma sociedade limitada unipessoal, nos termos da Lei nº 10.406/2002, mediante as condições e cláusulas seguintes:

CLÁUSULA I - DO NOME EMPRESARIAL (art. 997, II, CC)

A sociedade adotará como nome empresarial: **SMART NORTE IND DE PRE MOLDADOS LTDA**

CLÁUSULA II - DA SEDE (art. 997, II, CC)

A sociedade terá sua sede no seguinte endereço: RUA GUIANA, nº 2891, SALA 02, EMBRATEL, Porto Velho - RO, CEP: 76820749.

CLÁUSULA III - DO OBJETO SOCIAL (art. 997, II, CC)

A sociedade terá por objeto o exercício das seguintes atividades econômica: FABRICAÇÃO DE ESTRUTURAS PRÉ MOLDADAS DE CONCRETO ARMADO, EM SÉRIE E SOB ENCOMENDA - LAJES, ESTACAS, PILARES E PAINEL; FABRICAÇÃO DE ESTRUTURAS METÁLICAS - CAIXA D'ÁGUA E POSTES.

Parágrafo único. Em estabelecimento eleito como Sede (Matriz) será(ão) exercida(s) a(s) atividade(s) de FABRICAÇÃO DE ESTRUTURAS PRÉ MOLDADAS DE CONCRETO ARMADO, EM SÉRIE E SOB ENCOMENDA - LAJES, ESTACAS, PILARES E PAINEL FABRICAÇÃO DE ESTRUTURAS METÁLICAS - CAIXA D'ÁGUA E POSTES..

E exercerá as seguintes atividades:

CNAE Nº 2330-3/01 - Fabricação de estruturas pré-moldadas de concreto armado, em série e sob encomenda

CNAE Nº 2511-0/00 - Fabricação de estruturas metálicas

CLÁUSULA IV - DO INÍCIO DAS ATIVIDADES E PRAZO DE DURAÇÃO (art. 53, III, F, Decreto nº 1.800/96)

A sociedade iniciará suas atividades na data do arquivamento deste ato na Junta Comercial do Estado de Rondônia e seu prazo de duração é indeterminado.

CLÁUSULA V - DO CAPITAL (ART. 997, III e IV e ART. 1.052 e 1.055, CC)

O capital será de R\$ 100.000,00 (cem mil reais), dividido em 100000 quotas, no valor nominal de R\$ 1,00 (um real) cada uma, formado por R\$ 100.000,00 (cem mil reais) em moeda corrente no País.

Parágrafo único. O capital encontra-se subscrito e integralizado pelos sócios da seguinte forma:

Nome do Sócio	Qtd Quotas	Valor Em R\$	%
BRUNO AZEVEDO CASTILHO	100000	100.000,00	100,00
TOTAL:	100000	100.000,00	100,00

CLÁUSULA VI - DA ADMINISTRAÇÃO (ART. 997, VI; 1.013, 1.015; 1.064, CC)

A administração da sociedade será exercida pelo sócio **BRUNO AZEVEDO CASTILHO** que representará legalmente a sociedade e poderá praticar todo e qualquer ato de gestão pertinente ao objeto social.

Parágrafo único. Não constituindo o objeto social, a alienação ou a oneração de bens imóveis depende de autorização da maioria.

CLÁUSULA VII - DO BALANÇO PATRIMONIAL (art. 1.065, CC)

Ao término de cada exercício, em 31 de Dezembro, o administrador prestará contas justificadas de sua administração, procedendo à elaboração do inventário, do balanço patrimonial e do balanço de resultado econômico,

**CONTRATO SOCIAL DE CONSTITUIÇÃO DE SOCIEDADE EMPRESÁRIA LIMITADA
UNIPESSOAL****SMART NORTE IND DE PRE MOLDADOS LTDA**

cabendo ao(s) sócio(s), os lucros ou perdas apuradas.

CLÁUSULA VIII - DECLARAÇÃO DE DESIMPEDIMENTO DE ADMINISTRADOR (art. 1.011, § 1º CC e art. 37, II da Lei nº 8.934 de 1994)

O Administrador declara, sob as penas da lei, de que não está impedido de exercer a administração da empresa, por lei especial, ou em virtude de condenação criminal, ou por se encontrar sob os efeitos dela, a pena que vede, ainda que temporariamente, o acesso a cargos públicos; ou por crime falimentar, de prevaricação, peita ou suborno, concussão, peculato, ou contra a economia popular, contra o sistema financeiro nacional, contra normas de defesa da concorrência, contra as relações de consumo, fé pública, ou a propriedade.

CLÁUSULA IX - DO PRÓ LABORE

O sócio poderá, fixar uma retirada mensal, a título de pro labore para o sócio administrador, observadas as disposições regulamentares pertinentes.

CLÁUSULA X - DISTRIBUIÇÃO DE LUCROS

A sociedade poderá levantar balanços intermediários ou intercalares e distribuir os lucros evidenciados nos mesmos.

CLÁUSULA XI - DA RETIRADA OU FALECIMENTO DE SÓCIO

Retirando-se, falecendo ou interditado qualquer sócio, a sociedade continuará suas atividades com os herdeiros, sucessores e o incapaz, desde que autorizado legalmente. Não sendo possível ou inexistindo interesse destes ou do(s) sócio(s) remanescente(s) na continuidade da sociedade, esta será liquidada após a apuração do Balanço Patrimonial na data do evento. O resultado positivo ou negativo será distribuído ou suportado pelos sócios na proporção de suas quotas.

Parágrafo único - O mesmo procedimento será adotado em outros casos em que a sociedade se resolva em relação a seu sócio.

CLÁUSULA XII - DA CESSÃO DE QUOTAS

As quotas são indivisíveis e não poderão ser cedidas ou transferidas a terceiros sem o consentimento do outro sócio, a quem fica assegurado, em igualdade de condições e preço direito de preferência para a sua aquisição se postas à venda, formalizando, se realizada a cessão delas, a alteração contratual pertinente.

CLÁUSULA XIII - DA RESPONSABILIDADE

A responsabilidade de cada sócio é restrita ao valor das suas quotas, mas todos respondem solidariamente pela integralização do capital social.

CLÁUSULA XIV - PORTE EMPRESARIAL

Os sócios declaram que a sociedade se enquadra como Microempresa - ME, nos termos da Lei Complementar nº 123, de 14 de dezembro de 2006, e que não se enquadra em qualquer das hipóteses de exclusão relacionadas no § 4º do art. 3º da mencionada lei, (art. 3º, I, LC nº 123, de 2006)

CLÁUSULA XV - DO FORO

Fica eleito o Foro da Comarca de Porto Velho - RO, para qualquer ação fundada neste contrato, renunciando-se a qualquer outro por muito especial que seja.

E por estarem em perfeito acordo, em tudo que neste instrumento particular foi lavrado, obrigam-se a cumprir o presente ato constitutivo, e assinam o presente instrumento em uma única via que será destinada ao registro e arquivamento na Junta Comercial do Estado de Rondônia.

Porto Velho - RO, 28 de julho de 2021

BRUNO AZEVEDO CASTILHO
Sócio/Administrador





ASSINATURAS ELETRÔNICAS

Assinatura eletrônica de: [Nome do Assinante] - [Cargo] - [Data]

10/10

DETERMINAÇÃO DO (S) ASSINANTE(S)

Assinatura

Assinatura

Assinatura

Assinatura

DETERMINAÇÃO DO (S) ASSINANTE(S)
Assinatura
Assinatura
Assinatura

Assinatura
Assinatura
Assinatura



ASSINATURA ELETRÔNICA

Certificamos que o ato da empresa SMART NORTE IND DE PRE MOLDADOS LTDA consta assinado digitalmente por:

IDENTIFICAÇÃO DO(S) ASSINANTE(S)	
CPF/CNPJ	Nome
76326594200	BRUNO AZEVEDO CASTILHO



CERTIFICO O REGISTRO EM 29/07/2021 13:10 SOB Nº 11201017961.
PROTOCOLO: 210509759 DE 29/07/2021.
CÓDIGO DE VERIFICAÇÃO: 12105494303. CNPJ DA SEDE: 42914626000153.
NIRE: 11201017961. COM EFEITOS DO REGISTRO EM: 28/07/2021.
SMART NORTE IND DE PRE MOLDADOS LTDA

VANESSA DAIANE DOS SANTOS
SECRETÁRIO-GERAL
empresafacil.rr.gov.br

A validade deste documento, se impresso, fica sujeito à comprovação de sua autenticidade nos respectivos portais, informando seus respectivos códigos de verificação.

Assinaturas manuscritas em azul:
- Assinatura no topo direito.
- Assinatura no meio direito.
- Assinatura no canto inferior direito.



ESTADO DE RONDÔNIA
Poder Judiciário

CERTIDÃO DE DISTRIBUIÇÃO
Ações de falência, concordata, recuperação judicial
e extrajudicial e juizados especiais (1º Grau)

O Tribunal de Justiça do Estado de Rondônia **CERTIFICA** que, revendo os registros de distribuição de ações de falência, concordata, recuperação judicial e extrajudicial e juizados especiais, até a presente data, contra **SMART NORTE IND DE PRE MOLDADOS LTDA, CNPJ nº 42.914.626/0001-53, NADA CONSTA** na Comarca de Porto Velho.

Observações:

- a) Certidão expedida gratuitamente, através da *Internet*, com base nas Diretrizes Gerais Judiciais 2007, Capítulo IX, Seção V, Artigo 364, inciso I e VI, § 1º e 8º e Regimento de Custas Lei nº 1782 de 26/09/2007;
- b) Não constam informações do Sistema de Processos - PJe, sendo necessário a emissão manual complementar dos processos do PJe pelos cartórios distribuidores cíveis ou apenas distribuidor de cada comarca.
- c) A informação do número do CNPJ acima é de responsabilidade do solicitante da Certidão, devendo a titularidade ser conferida pelo interessado e destinatário;
- d) A aceitação da presente certidão está condicionada à conferência dos dados e documentos pessoais da parte interessada;
- e) A autenticidade desta certidão poderá ser confirmada no *website* do TJ-RO, Menu Principal - "Autenticação" (<http://www.tjro.jus.br/certidaoonline>), informando o **NÚMERO DE CONTROLE: 61UN-WZ4N-MW58-PMIJ** ;
- f) Aálida por 30 (trinta) dias;
- g) A autenticação poderá ser efetivada, no máximo, até 3 (três) meses após a sua expedição.

Emitida em 02/08/2021 15:08:57 h.
(Data e Hora de Porto Velho-RO)

Tribunal de Justiça - Estado de Rondônia
Endereço: Rua José Camacho, 585 - Bairro Olaria
Cep 76.801-330 - Porto Velho - RO

Sistema de Emissão de Certidão Negativa via Internet



MINISTÉRIO DA FAZENDA
Secretaria da Receita Federal do Brasil
Procuradoria-Geral da Fazenda Nacional

CERTIDÃO NEGATIVA DE DÉBITOS RELATIVOS AOS TRIBUTOS FEDERAIS E À DÍVIDA ATIVA DA UNIÃO

Nome: **SMART NORTE IND DE PRE MOLDADOS LTDA**
CNPJ: **42.914.626/0001-53**

Ressalvado o direito de a Fazenda Nacional cobrar e inscrever quaisquer dívidas de responsabilidade do sujeito passivo acima identificado que vierem a ser apuradas, é certificado que não constam pendências em seu nome, relativas a créditos tributários administrados pela Secretaria da Receita Federal do Brasil (RFB) e a inscrições em Dívida Ativa da União (DAU) junto à Procuradoria-Geral da Fazenda Nacional (PGFN).

Esta certidão é válida para o estabelecimento matriz e suas filiais e, no caso de ente federativo, para todos os órgãos e fundos públicos da administração direta a ele vinculados. Refere-se à situação do sujeito passivo no âmbito da RFB e da PGFN e abrange inclusive as contribuições sociais previstas nas alíneas 'a' a 'd' do parágrafo único do art. 11 da Lei nº 8.212, de 24 de julho de 1991.

A aceitação desta certidão está condicionada à verificação de sua autenticidade na Internet, nos endereços <<http://rfb.gov.br>> ou <<http://www.pgfn.gov.br>>.

Certidão emitida gratuitamente com base na Portaria Conjunta RFB/PGFN nº 1.751, de 2/10/2014.

Emitida às 15:52:51 do dia 02/08/2021 <hora e data de Brasília>.

Válida até 29/01/2022.

Código de controle da certidão: **9F07.92A1.83C0.4258**

Qualquer rasura ou emenda invalidará este documento.

Ass.

[Assinatura]

B

[Assinatura]



MINISTÉRIO DA FAZENDA
Secretaria da Receita Federal do Brasil
Procuradoria-Geral da Fazenda Nacional

CERTIDÃO NEGATIVA DE DÉBITOS RELATIVOS AOS TRIBUTOS FEDERAIS E À DÍVIDA ATIVA DA UNIÃO

Nome: SMART NORTE IND DE PRE MOLDADOS LTDA
CNPJ: 42.914.626/0001-53

Ressalvado o direito de a Fazenda Nacional cobrar e inscrever quaisquer dívidas de responsabilidade do sujeito passivo acima identificado que vierem a ser apuradas, é certificado que não constam pendências em seu nome, relativas a créditos tributários administrados pela Secretaria da Receita Federal do Brasil (RFB) e a inscrições em Dívida Ativa da União (DAU) junto à Procuradoria-Geral da Fazenda Nacional (PGFN).

Esta certidão é válida para o estabelecimento matriz e suas filiais e, no caso de ente federativo, para todos os órgãos e fundos públicos da administração direta a ele vinculados. Refere-se à situação do sujeito passivo no âmbito da RFB e da PGFN e abrange inclusive as contribuições sociais previstas nas alíneas 'a' a 'd' do parágrafo único do art. 11 da Lei nº 8.212, de 24 de julho de 1991.

A aceitação desta certidão está condicionada à verificação de sua autenticidade na Internet, nos endereços <<http://rfb.gov.br>> ou <<http://www.pgfn.gov.br>>.

Certidão emitida gratuitamente com base na Portaria Conjunta RFB/PGFN nº 1.751, de 2/10/2014.

Emitida às 15:52:51 do dia 02/08/2021 <hora e data de Brasília>.

Válida até 29/01/2022.

Código de controle da certidão: **9F07.92A1.83C0.4258**

Qualquer rasura ou emenda invalidará este documento.

CONSULTA PÚBLICA À REDESIM DE RONDÔNIA

Data e Hora: 30/07/2021

IDENTIFICAÇÃO			
C.P.F./C.N.P.J:	42.914.626/0001-53	Inscrição Estadual:	00000006079288
Nire:	11201017961	Licença Bombeiros:	
Insc. Municipal (ISS):		Insc. Imobiliária:	
Nr. Alvara Municipal:		Lic. Ambiental Est.:	
Lic. Vigilância Sanit.:		Lic. Ambiental Munc.:	
Razão Social:	SMART NORTE IND DE PRE MOLDADOS LTDA		
Nome Fantasia:			
Utilização do Estabelecimento:	06 - OUTRAS		
ENDEREÇO DA EMPRESA			
Endereço:	RUA -GUIANA		
Complemento:	SALA 02		
Bairro:	EMBRATEL	Número:	2891
Município:	PORTO VELHO	CEP:	76820749
UF:	RO		
ENDEREÇO DE CORRESPONDÊNCIA			
Endereço:	GUIANA		
Bairro:	EMBRATEL		
Município:		Distrito:	
Telefone:	34512625	UF:	RO
Fax:		CEP:	
E-mail:	VISAOCONTABIL.RO@GMAIL.COM		
INFORMAÇÕES COMPLEMENTARES			
Regime de Pagamento:	001-REGIME NORMAL		
Situação Cadastral Vigente:	HABILITADO	Data:	29/07/2021
Situação do Contribuinte:	ATIVO		
Data Início Atividade:	29/07/2021		
Código da Atividade Principal:	2330301		
Descrição da Atividade:	FABRICACAO DE ESTRUTURAS PRE-MOLDADAS DE CONCRETO ARMADO, EM SERIE E S		
Usuário de PED ?:	Sim - Livros fiscais		
Regime de Apuração do ICMS:	Documentos fiscais emitidos geram crédito ao destinatário		
Situação da NFe:	NÃO CREDENCIADO		
ATIVIDADES SECUNDÁRIAS			
2511000 FABRICACAO DE ESTRUTURAS METALICAS			
CONTADOR OU ORGANIZAÇÃO CONTÁBIL			
C.P.F. / C.N.P.J	034.624.812-40	Nr. CRC:	RO01028700
Nome/Razão Social:	OSEIAS DA SILVA FREITAS		
ENDEREÇO DO CONTADOR			
Endereço:	PRESIDENTE DUTRA		
Bairro:	DOS PIONEIROS	CEP:	76970000
Município:	PIMENTA BUENO	UF:	RO
Telefone:		Fax:	
E-mail			
Código do Regime	Regime Especial		





REPÚBLICA FEDERATIVA DO BRASIL

CADASTRO NACIONAL DA PESSOA JURÍDICA

NÚMERO DE INSCRIÇÃO 42.914.626/0001-53 MATRIZ	COMPROVANTE DE INSCRIÇÃO E DE SITUAÇÃO CADASTRAL	DATA DE ABERTURA 29/07/2021
---	---	--------------------------------

NOME EMPRESARIAL SMART NORTE IND DE PRE MOLDADOS LTDA
--

TÍTULO DO ESTABELECIMENTO (NOME DE FANTASIA) *****	PORTE ME
---	-------------

CÓDIGO E DESCRIÇÃO DA ATIVIDADE ECONÔMICA PRINCIPAL 23.30-3-01 - Fabricação de estruturas pré-moldadas de concreto armado, em série e sob encomenda
--

CÓDIGO E DESCRIÇÃO DAS ATIVIDADES ECONÔMICAS SECUNDÁRIAS 25.11-0-00 - Fabricação de estruturas metálicas

CÓDIGO E DESCRIÇÃO DA NATUREZA JURÍDICA 206-2 - Sociedade Empresária Limitada
--

LOGRADOURO R GUIANA	NÚMERO 2891	COMPLEMENTO SALA 02
------------------------	----------------	------------------------

CEP 76.820-749	BAIRRO/DISTRITO EMBRATEL	MUNICÍPIO PORTO VELHO	UF RO
-------------------	-----------------------------	--------------------------	----------

ENDEREÇO ELETRÔNICO VISAOCNTABIL.RO@GMAIL.COM	TELEFONE (69) 3451-2625
--	----------------------------

ENTE FEDERATIVO RESPONSÁVEL (EFR) *****
--

SITUAÇÃO CADASTRAL ATIVA	DATA DA SITUAÇÃO CADASTRAL 29/07/2021
-----------------------------	--

MOTIVO DE SITUAÇÃO CADASTRAL

SITUAÇÃO ESPECIAL *****	DATA DA SITUAÇÃO ESPECIAL *****
----------------------------	------------------------------------

Aprovado pela Instrução Normativa RFB nº 1.863, de 27 de dezembro de 2018.

Emitido no dia 29/07/2021 às 13:14:51 (data e hora de Brasília).

Página: 1/1

[Assinaturas manuscritas]

[Voltar](#)[Imprimir](#)

Certificado de Regularidade do FGTS - CRF

Inscrição: 42.914.626/0001-53

Razão Social: SMART NOR IN DE PRE MOLDADOS LTDA

Endereço: R GUIANA / EMBRATEL / PORTO VELHO / RO / 76820-749

A Caixa Econômica Federal, no uso da atribuição que lhe confere o Art. 7, da Lei 8.036, de 11 de maio de 1990, certifica que, nesta data, a empresa acima identificada encontra-se em situação regular perante o Fundo de Garantia do Tempo de Serviço - FGTS.

O presente Certificado não servirá de prova contra cobrança de quaisquer débitos referentes a contribuições e/ou encargos devidos, decorrentes das obrigações com o FGTS.

Validade: 02/08/2021 a 31/08/2021

Certificação Número: 2021080202030296376535

Informação obtida em 02/08/2021 16:09:26

A utilização deste Certificado para os fins previstos em Lei esta condicionada a verificação de autenticidade no site da Caixa:
www.caixa.gov.br



PODER JUDICIÁRIO
JUSTIÇA DO TRABALHO

CERTIDÃO NEGATIVA DE DÉBITOS TRABALHISTAS

CNPJ: 42.914.626/0001-53

Certidão nº: 23422110/2021

Expedição: 02/08/2021, às 16:35:35

Validade: 28/01/2022 - 180 (cento e oitenta) dias, contados da data de sua expedição.

Certifica-se que o CNPJ sob o nº **42.914.626/0001-53**, **NÃO CONSTA** do Banco Nacional de Devedores Trabalhistas.

Certidão emitida com base no art. 642-A da Consolidação das Leis do Trabalho, acrescentado pela Lei nº 12.440, de 7 de julho de 2011, e na Resolução Administrativa nº 1470/2011 do Tribunal Superior do Trabalho, de 24 de agosto de 2011.

Os dados constantes desta Certidão são de responsabilidade dos Tribunais do Trabalho e estão atualizados até 2 (dois) dias anteriores à data da sua expedição.

Certidão expedida sem indicação do nome/razão social, tendo em vista que o CPF/CNPJ consultado não figura na última versão da base de dados da Receita Federal do Brasil - RFB enviada ao Tribunal Superior do Trabalho - TST. Para saber a situação desse CPF/CNPJ, consulte o sítio da RFB (www.receita.fazenda.gov.br).

No caso de pessoa jurídica, a Certidão atesta a empresa em relação a todos os seus estabelecimentos, agências ou filiais.

A aceitação desta certidão condiciona-se à verificação de sua autenticidade no portal do Tribunal Superior do Trabalho na Internet (<http://www.tst.jus.br>).

Certidão emitida gratuitamente.

INFORMAÇÃO IMPORTANTE

Do Banco Nacional de Devedores Trabalhistas constam os dados necessários à identificação das pessoas naturais e jurídicas inadimplentes perante a Justiça do Trabalho quanto às obrigações estabelecidas em sentença condenatória transitada em julgado ou em acordos judiciais trabalhistas, inclusive no concernente aos recolhimentos previdenciários, a honorários, a custas, a emolumentos ou a recolhimentos determinados em lei; ou decorrentes de execução de acordos firmados perante o Ministério Público do Trabalho ou Comissão de Conciliação Prévia.



RONDÔNIA
Governo do Estado

SUPERINTENDÊNCIA ESTADUAL DE DESENVOLVIMENTO ECONÔMICO E INFRAESTRUTURA - SEDI
Palácio Rio Madeira-Ed. Rio Pacaás Novos, 1º Andar Porto Velho, Rondônia

ANEXO VI DO EDITAL CHAMAMENTO

PÚBLICO N. 001/2021

MODELO DE DECLARAÇÃO MÃO-DE-OBRA

SMART NORTE IND DE PRE MOLDADOS LTDA, pessoa jurídica de direito privado, inscrita no CNPJ n. 42.914.626/0001-53, por intermédio de seu representante legal, o(a) senhor(a) **BRUNO AZEVEDO CASTILHO**, portador(a) do CPF n.763.265.942-00 e RG n. 652529 SSP/RO, DECLARA, para devidos fins que, pelo menos 50% (cinquenta por cento) da mão de obra a ser utilizada no empreendimento, será oriunda do Estado de Rondônia, na forma prevista no art.2º, inciso XIII, da Lei n.1.375, de 17/08/1994.

Porto Velho, 30 de Julho de 2021.

BRUNO AZEVEDO
CASTILHO:7632659
4200

Assinado de forma digital por
BRUNO AZEVEDO
CASTILHO:76326594200
Dados: 2021.07.30 16:48:10 -04'00'

Assinatura do representante legal.

Avenida Farquar, 2986, Palácio Rio Madeira, Ed. Rio Pacaás Novos, 1º Andar, Bairro Pedrinhas - Tel.: (69) 3212-9904
CEP.: 76.801-470 - Porto Velho - RO

SUPERINTENDÊNCIA ESTADUAL DE DESENVOLVIMENTO ECONÔMICO E INFRAESTRUTURA - SEDI
Palácio Rio Madeira -
Ed. Rio Pacaás Novos, 1º Andar Porto Velho, Rondônia

ANEXO VII DO EDITAL CHAMAMENTO

PÚBLICO N. 001/2021

MODELO DE DECLARAÇÃO VISITA TÉCNICA

SMART NORTE IND DE PRE MOLDADOS LTDA, pessoa jurídica de direito privado, inscrita no CNPJ n. 42.914.626/0001-53, por intermédio de seu representante legal, o(a) senhor(a) **BRUNO AZEVEDO CASTILHO**, portador(a) do CPF n.763.265.942-00 e RG n. 652529 SSP/RO DECLARA, para devidos fins que realizou visita técnica na sede da Superintendência Estadual de Desenvolvimento Econômico e Infraestrutura (SEDI), de forma presencial ou remota, a fim de obter pleno conhecimento de área do Distrito Industrial, sua localização, as possibilidades físicas operacionais para instalação do empreendimento, bem como as atividades já em curso no entorno do lote pretendido.

Porto Velho, 30 de Julho de 2021.

BRUNO AZEVEDO

CASTILHO:763265

94200

Assinado de forma digital
por BRUNO AZEVEDO

CASTILHO:76326594200

Dados: 2021.07.30

16:46:27 -04'00'

Assinatura do representante legal.



SUPERINTENDÊNCIA ESTADUAL DE DESENVOLVIMENTO ECONÔMICO E INFRAESTRUTURA - SEDI
Palácio Rio Madeira-Ed. Rio Pacaás Novos, 1º Andar Porto Velho, Rondônia

ANEXO VIII DO EDITAL CHAMAMENTO

PÚBLICO N. 001/2021

MODELO DE DECLARAÇÃO INIDÔNEOS

Eu, **BRUNO AZEVEDO CASTILHO**, portador(a) do CPF n.763.265.942-00 e do RG n. 652529 SSP/RO, representante legal da empresa, **SMART NORTE IND DE PRE MOLDADOS LTDA**, pessoa jurídica e do direito privado, inscrita no CNPJ n. 42.914.626/0001-53, DECLARO, para devidos fins, que este declarante e a respectiva empresa não foram declarados, inidôneos para licitarem ou contratarem com o Poder Público, nos termos do art 87, inciso IV, da Lei Federal nº 8.666/93 e suas alterações.

Porto Velho, 30 de Julho de 2021.

BRUNO AZEVEDO CASTILHO:76326594200
Assinado de forma digital por
BRUNO AZEVEDO
CASTILHO:76326594200
Dados: 2021.07.30 16:43:11
-04'00"

Assinatura do representante legal.

SUPERINTENDÊNCIA ESTADUAL DE DESENVOLVIMENTO ECONÔMICO E INFRAESTRUTURA - SEDI
Palácio Rio Madeira -
Ed. Rio Pacaás Novos, 1º Andar Porto Velho, Rondônia

ANEXO IX DO EDITAL CHAMAMENTO

PÚBLICO N. 001/2021

MODELO DE DECLARAÇÃO NÃO CONCORDATA OU FALÊNCIA

Eu, **BRUNO AZEVEDO CASTILHO**, portador(a) do CPF nº763.265.942-00 e RG nº 652529 SSP/RO representante legal da empresa **SMART NORTE IND DE PRE MOLDADOS LTDA**, pessoa jurídica de direito privado, inscrita no CNPJ sob nº 42.914.626/0001-53 DECLARO, para os devidos fins, que não pertenço a quadro societário de pessoa jurídica em processo de concordata ou falência.

Porto Velho, 30 de Julho de 2021.

BRUNO AZEVEDO
CASTILHO:7632659
4200

Assinado de forma digital por
BRUNO AZEVEDO
CASTILHO:76326594200
Dados: 2021.07.30 16:41:56
-04'00'

Assinatura do representante legal.





SUPERINTENDÊNCIA ESTADUAL DE DESENVOLVIMENTO ECONÔMICO E INFRAESTRUTURA SEDI
Palácio Rio Madeira - Ed. Rio Pacaás Novos, 1º Andar Porto Velho, Rondônia

ANEXO X DO EDITAL CHAMAMENTO

PÚBLICO N. 001/2021

MODELO DE DECLARAÇÃO NÃO POSSUIR SERVIDOR PÚBLICO

A empresa **SMART NORTE IND DE PRE MOLDADOS LTDA**, inscrita no CNPJ sob nº 42.914.626/0001-53, por intermédio de seu representante legal o(a) Senhor(a) **BRUNO AZEVEDO CASTILHO**, portador(a) do CPF nº e RG nº 652529 SSP/RO declara, sob as penas da lei, que não emprega servidor público em seu funcional, em vista da vedação contida no art. 12 da Constituição de Rondônia.

Porto Velho, 30 de Julho de 2021.

BRUNO AZEVEDO
CASTILHO:763265942
00

Assinado de forma digital por
BRUNO AZEVEDO
CASTILHO:76326594200
Dados: 2021.07.30 16:47:29 -04'00'

Assinatura do representante legal.

Avenida Farquar, 2986, Palácio Rio Madeira, Ed. Rio Pacaás Novos, 1º Andar, Bairro Pedrinhas - Tel.: (69) 3212-9904
CEP.: 76.801-470 - Porto Velho - RO

Declaração Anexos de VI a XI do EDITAL (0018954147)

SEI 0041.457555/2020-03 / pg.

SUPERINTENDÊNCIA ESTADUAL DE DESENVOLVIMENTO ECONÔMICO E INFRAESTRUTURA - SEDI
Palácio Rio Madeira -
Ed. Rio Pacaás Novos, 1º Andar Porto Velho, Rondônia

ANEXO XI DO EDITAL CHAMAMENTO

PÚBLICO N. 001/2021

CARTA DE CREDENCIAMENTO

Credenciamos o/a Sr.(a) **BRUNO AZEVEDO CASTILHO**, nacionalidade BRASILEIRO, portador(a) da Carteira de Identidade n. 652529 SSP/RO e do CPF n. 763.265.942-00 para, em nome da empresa **SMART NORTE IND DE PRE MOLDADOS LTDA**, CNPJ n. 42.914.626/0001-53, a participar do Chamamento Público n. 001/2021, podendo, para tanto, juntar e apresentar documentos, apresentar propostas, assinar atos e termos, requerer e deliberar, apresentar recursos, renunciar a direitos, inclusive recursos, e tudo o mais que se fizer necessário, de acordo com o Edital de Chamamento Público e seus anexos.

BRUNO AZEVEDO CASTILHO:76326594200
Assinado de forma digital
por BRUNO AZEVEDO
CASTILHO:76326594200
Dados: 2021.07.30 16:44:12
-04'00'

Porto Velho, 30 de Julho de 2021.

Assinatura do representante legal.

SÉRGIO GONÇALVES DA SILVA

Superintendente Estadual de Desenvolvimento Econômico e Infraestrutura

SEDI-RO

Avenida Farquar, 2986, Palácio Rio Madeira, Ed. Rio Pacaás Novos, 1º Andar, Bairro Pedrinhas - Tel.: (69) 3212-9904
CEP.: 76.801-470 - Porto Velho - RO