

2021

OFÍCIO

July / 2021

EDIÇÃO N.º

009

ACGR

BOLETIM INFORMATIVO

SEAGRI

SEAGRI
Secretaria de Estado da
Agricultura



Governo do Estado de
RONDÔNIA



IDARON
Agência de Defesa Sanitária Agropecuária de Rondônia

 [seagrirondonia](https://www.facebook.com/seagrirondonia)
 www.rondonia.ro.gov.br/seagri/
 www.youtube.com/SecretariadeEstadodaAgricultura

SIGA-NOS EM NOSSOS
ENDEREÇOS:



 [seagrirondonia](https://www.instagram.com/seagrirondonia)

SUMÁRIO

Summary

03

**ECONOMIA
BRASIL**
Economy Brazil

06

**ECONOMIA
RONDÔNIA**
Economy Rondônia

10

**SAFRA
RONDÔNIA**
Harvest Rondônia

12

**PRODUÇÃO
AGRÍCOLA
RONDÔNIA**
Agricultural Production Rondônia

15

**MERCADO
EXTERNO
RONDÔNIA**
External Market Rondônia

21

**EDIÇÃO
ESPECIAL**
Special Edition

ECONOMIA BRASIL



SEAGRI
Secretaria do Estado da
Agricultura



IDARON

Agência de Defesa Sanitária e Agropecuária do Estado

**AGRO
DADOS**



VALOR BRUTO DA PRODUÇÃO AGROPECUÁRIA (Junho/2021)

ESTIMATIVA

BRASIL



R\$ 1.099.378.682.270,24

*(Um Trilhão e Noventa e Nove Bilhões e Trezentos e Setenta e Oito Milhões e Seiscentos e Oitenta e Dois Mil e Duzentos e Setenta Reais e Vinte e Quatro Centavos).

↑ **53,41%***

*Em comparação a Junho de 2020

VBP: BRASIL

AGRICULTURA: R\$ 753.195.173.917,21 ↑ **56,92%**

*(Setecentos e Sessenta e Cinco Bilhões e Trezentos e Cinquenta e Dois Milhões e Quatrocentos e Dezessete Mil e Oitenta e Três Reais e Setenta e Nove Centavos).

PECUÁRIA: R\$ 346.183.508.353,04 ↑ **46,29%**

*(Trezentos e Quarenta e Seis Bilhões e Cento e Oitenta e Três Milhões e Quinhentos e Oito Mil e Trezentos e Cinquenta e Três Reais e Quatro Centavos).

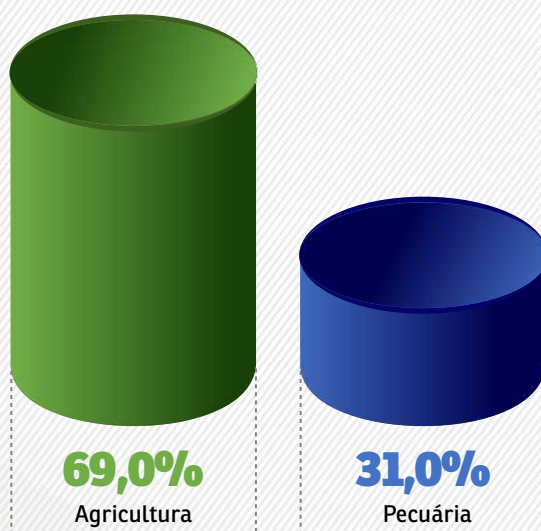

2021

01
02
03
04
05
06
07
08
09
10
11
12

July / 2021

SEAGRI
Secretaria de Estado da
Agricultura



AGRICULTURA:



DESTAQUES

*(em bilhões de reais)

VBP – Valor Bruto da Produção Agropecuária (Junho 2021)

» Algodão Herbáceo: R\$ 25,8 ↓ 0,31%	» Laranja: R\$ 15,7 ↓ 2,79%
» Arroz: R\$ 20,2 ↓ 2,59%	» Mandioca: R\$ 11,6 ↓ 0,49%
» Café Total: R\$ 33,5 ↑ 1,81%	» Milho: R\$ 131,4 ↓ 3,71%
» Cana de Açúcar: R\$ 82,6 ↑ 0,70%	» Soja: R\$ 362,3 ↓ 1,21%

(*Em comparação a Maio 2021)

PECUÁRIA:



DESTAQUES

*(em bilhões de reais)

VBP – Valor Bruto da Produção Agropecuária (Maio 2021)

» Bovinos: R\$ 153,8 ↓ 0,03%	» Suínos: R\$ 29,9 ↓ 1,26%
» Frango: R\$ 96,0 ↑ 1,36%	» Ovos: R\$ 17,1 ↓ 0,80%
» Leite: R\$ 49,0 ↓ 0,55%	

(*Em comparação a Maio 2021)

VBP: BRASIL

AGRICULTURA



Fonte: MAPA | Consulta em Julho/2021

VBP: BRASIL

PECUÁRIA

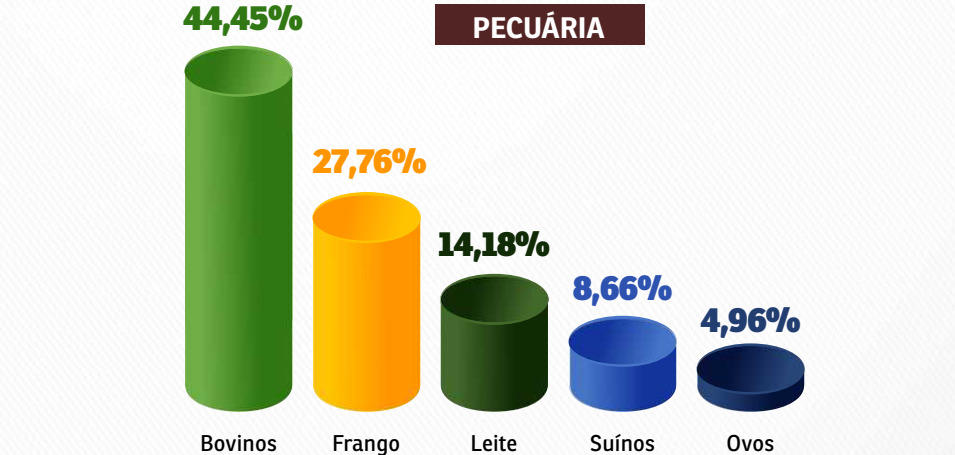

Fonte: MAPA | Consulta em Julho/2021

2021

OUT

July / 2021

SEAGRI

Secretaria de Estado da Agricultura



IDARON

Agência de Defesa Sanitária Agropecuária do Rondônia

AGRODADOS

ECONOMIA RONDÔNIA



SEAGRI
Secretaria do Estado da
Agricultura



EMATER-RO

IDARON

Agência de Defesa Sanitária e Regulação de Alimentos

**AGRO
DADOS**



VALOR BRUTO DA PRODUÇÃO AGROPECUÁRIA (Junho/2021)

ESTIMATIVA

RONDÔNIA



R\$ 18.830.316.545,19

*(Dezoito Bilhões e Oitocentos e Trinta Milhões e Trezentos e Dezesesseis Mil e Quinhentos e Quarenta e Cinco Reais e Dezenove Centavos).

↑ 51,30%*

*Em comparação a Junho de 2020

VBP: RONDÔNIA

AGRICULTURA: R\$ 6.635.935.402,88 ↑ 64,84%

*(Seis Bilhões e Seiscentos e Trinta e Cinco Milhões e Novecentos e Trinta e Cinco Mil e Quatrocentos e Dois Reais e Oitenta e Oito Centavos)

PECUÁRIA: R\$ 12.194.381.142,31 ↑ 44,82%

*(Doze Bilhões e Cento e Noventa e Quatro Milhões e Trezentos e Oitenta e Um Mil e Cento e Quarenta e Dois Reais e Trinta e Um Centavos)

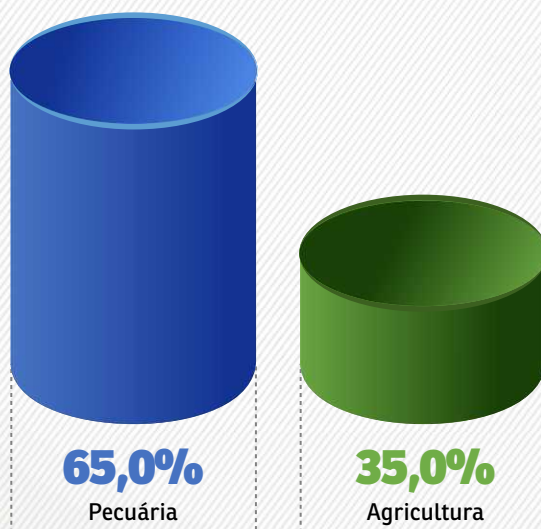

2021

07

July / 2021

SEAGRI
Secretaria de Estado da
Agricultura



AGRICULTURA:



DESTAQUES *(em milhões de reais)

VBP – Valor Bruto da Produção Agropecuária (Junho 2021)

» Algodão: R\$ 128,9	↓ 3,08%
» Amendoim: R\$ 1,4	↑ 1,80%
» Arroz: R\$ 161,4	↓ 62,71%
» Banana: R\$ 169,8	↓ 0,69%
» Cacau: R\$ 76,9	↓ 2,17%
» Café Total: R\$ 1.114,6	↑ 1,40%
» Cana de Açúcar: R\$ 2,8	↓ 64,85%
» Feijão: R\$ 76,1	↓ 1,41%
» Laranja: R\$ 6,8	↓ 13,80%
» Mandioca: R\$ 156,1	↑ 1,81%
» Milho: R\$ 1.425,6	↑ 0,79%
» Soja: R\$ 3.310,1	↓ 0,01%
» Tomate: R\$ 4,0	↑ 18,20%
» Uva: R\$ 666,3	↓ 13,05%

(*Em comparação a Maio 2021)

Rondônia Representa **3,33%** do VBP do Café Total do País.

VBP: RONDÔNIA

PECUÁRIA

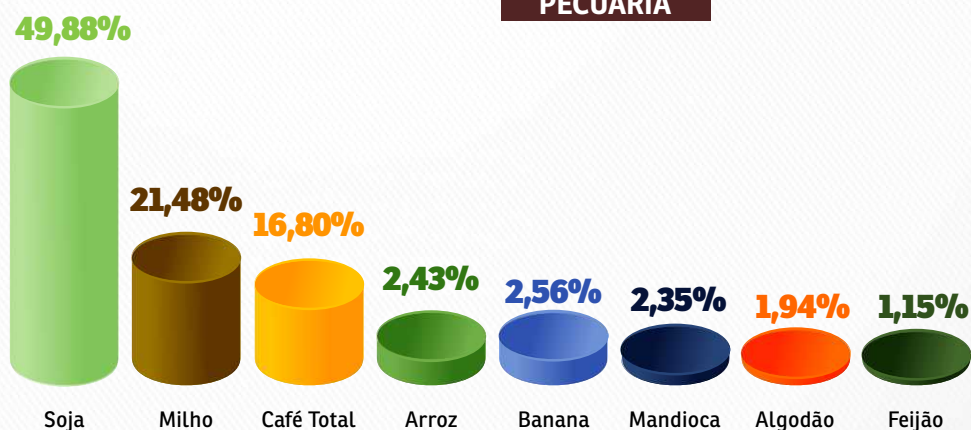

Fonte: MAPA | Consulta em Julho/2021

2021

017

July / 2021

SEAGRI

Secretaria de Estado da
Agricultura



IDARON

Agência de Defesa Sanitária Agropecuária de Rondônia

AGRO
DADOS

PECUÁRIA:



DESTAQUES *(em milhões de reais)

VBP – Valor Bruto da Produção Agropecuária (Junho 2021)

» Bovino: R\$ 10.760,0	↓ 0,03%
» Suíno: R\$ 1,17	↓ 1,26%
» Frango: R\$ 326,6	↑ 1,36%
» Leite: R\$ 1.054,7	↓ 2,56%
» Ovos: R\$ 51,7	↓ 0,97%

(*Em comparação a Maio 2021)

**Rondônia Representa
6,99% do VBP
Bovino do País.**

VBP: RONDÔNIA PECUÁRIA

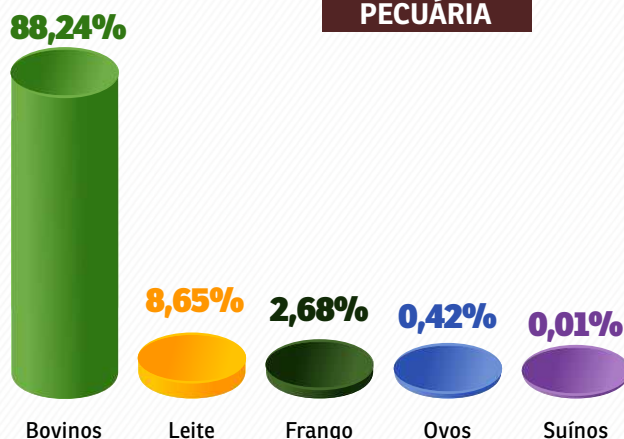

Fonte: MAPA | Consulta em Julho/2021

2021

01
02
03
04
05
06
07
08
09
10
11
12

July / 2021

SEAGRI
Secretaria de Estado da
Agricultura



EMATER-RO

IDARON
Agência de Defesa Sanitária Agropecuária de Rondônia

**AGRO
DADOS**

SAFRA RONDÔNIA



SEAGRI
Secretaria do Estado da
Agricultura



EMATER-RO

IDARON

Agência de Defesa Sanitária e Agropecuária do Estado

**AGRO
DADOS**



10º LEVANTAMENTO DA SAFRA DE GRÃO 2020/2021 - CONAB

RONDÔNIA ESTIMATIVA

2.617,8
mil toneladas de grãos

↑ 8,8%

**3º maior produtor de grãos
da Região Norte do Brasil.**

14º maior produtor de grãos do Brasil.

DESTAQUES

SOJA 1.375,1 mil toneladas ↑ 11,5%
Produtividade: 3.468 kg/ha ↓ 2,1%

MILHO 1.079,1 mil toneladas ↑ 7,5%
Produtividade: 5.076 kg/ha *estável*

FEIJÃO 4,2 mil toneladas ↓ 4,5%
Produtividade: 1.260 kg/ha ↑ 12,4%

ARROZ 140,3 mil toneladas ↑ 0,6%
Produtividade: 3.300 kg/ha ↑ 0,6%

ALGODÃO *em pluma* 11,7 mil toneladas *estável*
Produtividade: 1.482 kg/ha *estável*

ALGODÃO *em caroço* 30,8 mil toneladas *estável*
Produtividade: 3.900 kg/ha *estável*

2021

O
E
I
T
U
R

July / 2021

SEAGRI
Secretaria de Estado da
Agricultura



IDARON
Agência de Defesa Sanitária Agropecuária de Rondônia

**AGRO
DADOS**

*Em comparação com a safra 2019/2020

Fonte: Conab, 2021.
Consulta em Julho de 2021.

PRODUÇÃO AGRÍCOLA RONDÔNIA



SEAGRI
Secretaria do Estado da
Agricultura



IDARON
Instituto de Defesa Agropecuária e Fitosanitária

AGRODADOS

PRODUÇÃO AGRÍCOLA RONDÔNIA



LEVANTAMENTO SISTEMÁTICO - IBGE JUNHO/2021 ESTIMATIVA



Banana

Produção: **84.107** toneladas **↑ 0,2%**
Área Colhida: **6.649** hectares **↑ 0,3%**
Produtividade: **12.650** kg/ha **↓ 0,1%**



Cacau

Produção: **6.003** toneladas *estável*
Área Colhida: **9.223** hectares *estável*
Produtividade: **651** kg/ha *estável*



Laranja

Produção: **6.191** toneladas **↓ 13,3%**
Área Colhida: **537** hectares **↑ 7,0%**
Produtividade: **11.572** kg/ha **↓ 19,8%**



Uva

Produção: **176** toneladas **↓ 10,7%**
Área Colhida: **23** hectares **↓ 11,5%**
Produtividade: **7.652** kg/ha **↑ 1,0%**



Tomate

Produção: **1.631** toneladas **↑ 20,7%**
Área Colhida: **39** hectares **↓ 13,3%**
Produtividade: **41.821** kg/ha **↑ 39,3%**

2021

OTUR

July / 2021

SEAGRI
Secretaria de Estado da
Agricultura



EMATER-RO

IDARON
Agência de Defesa Sanitária Agropecuária de Rondônia

**AGRO
DADOS**



Café Canephora

Produção: **142.249** toneladas ↓ 1,5%
 Área Colhida: **73.083** hectares ↑ 1,2%
 Produtividade: **2.200** kg/ha ↓ 2,9%



Amendoim

Produção: **336** toneladas ↑ 269,2%
 Área Colhida: **81** hectares ↑ 37,3%
 Produtividade: **4.200** kg/ha ↑ 172,4%



Mandioca

Produção: **475.579** toneladas ↓ 8,5%
 Área Colhida: **19.812** hectares ↓ 11,6%
 Produtividade: **23.994** kg/ha ↑ 3,6%



Cana de Açúcar

Produção: **22.846** toneladas ↓ 65,2%
 Área Colhida: **690** hectares ↓ 58,8%
 Produtividade: **35.753** kg/ha ↑ 8,6%

2021

OFFER

July / 2021

SEAGRI
Secretaria de Estado da
Agricultura



IDARON
Agência de Defesa Sanitária Agropecuária de Rondônia

**AGRO
DADOS**

*Em comparação com 2020

Fonte: Conab e IBGE
Consulta em Julho de 2021.

MERCADO EXTERNO RONDÔNIA



SEAGRI
Secretaria do Estado da
Agricultura



EMATER-RO

IDARON

Agência de Defesa Sanitária e Regulação do Mercado

**AGRO
DADOS**

MERCADO EXTERNO RONDÔNIA



JUNHO/2021
RONDÔNIA

➔ Exportações Totais

US\$ 966.619.736,00

1.514.492.525 KG líquido

➔ Exportações do Agronegócio

US\$ 555.280.947,00

1.355.442.276 KG líquido

57,44%

**Participação do
Agronegócio nas
Exportações do Estado
de Rondônia.**

Total: US\$ 967 Milhões

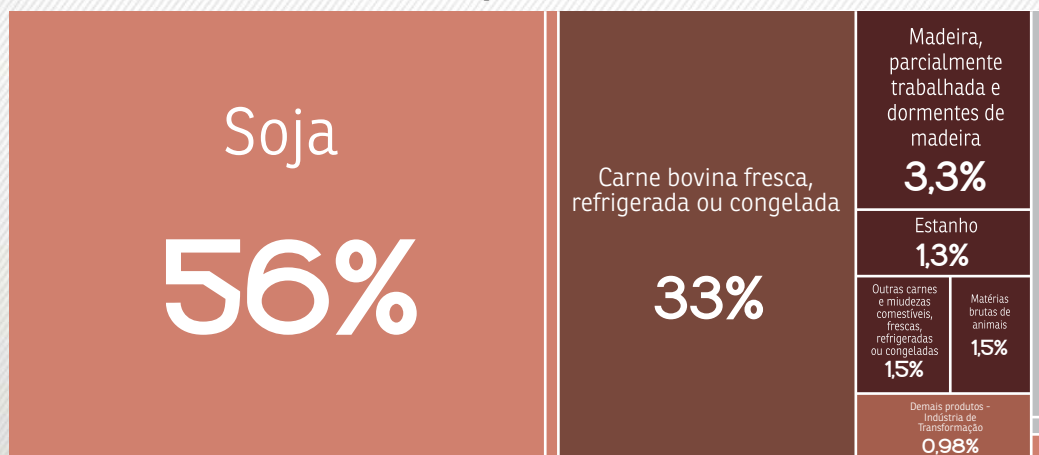

2021

OTIR

July / 2021

SEAGRI
Secretaria de Estado da
Agricultura



EMATER-RO

IDARON
Agência de Defesa Sanitária Agropecuária de Rondônia

**AGRO
DADOS**

EXPORTAÇÕES DO AGRONEGÓCIO

JUNHO/2021

2021

OFICINA

July / 2021

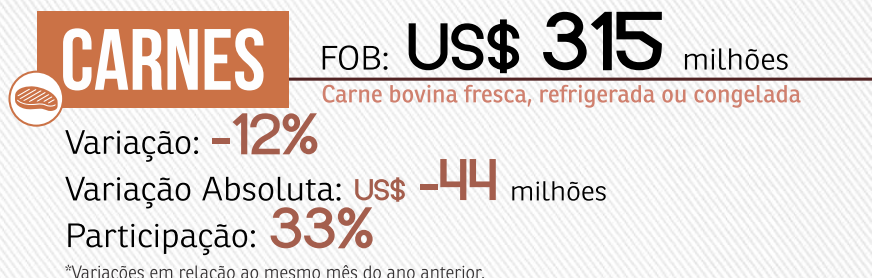

SEAGRI
Secretaria de Estado da
Agricultura



EMATER-RO

IDARON
Agência de Defesa Sanitária Agropecuária de Rondônia

AGRODADOS

ESTANHO FOB: **US\$ 12,7** milhões
Demais produtos - indústria de transformação

Variação: **66,8%**
Variação Absoluta: **US\$ 5,07** milhões
Participação: **1,3%**

*Variações em relação ao mesmo mês do ano anterior.

SOJA FOB: **US\$ 537** milhões

Variação: **56,0%**
Variação Absoluta: **US\$ 193** milhões
Participação: **56%**

*Variações em relação ao mesmo mês do ano anterior

PRODUTOS FOB: **US\$ 18,2** milhões
Demais produtos - AGROPECUÁRIA

Variação: **42,4%**
Variação Absoluta: **US\$ 5,43** milhões
Participação: **1,9%**

*Variações em relação ao mesmo mês do ano anterior.

2021

OUTUBRO

July / 2021

SEAGRI
Secretaria de Estado da
Agricultura



2021

OUT

July / 2021

RONDÔNIA

DESTAQUES NAS EXPORTAÇÕES E IMPORTAÇÕES 2021

Exportações, Importações e Balança Comercial do Estado de Rondônia

Exportações US\$ Milhões

966,6

↓ 19,1%

Variação: Jan-Jun/2021-2020

Importações US\$ Milhões

311,1

↑ 18,7%

Variação: Jan-Jun/2021-2020

0,7%

Participação nas Exportações:
Jan-Jun/2021

17°

Ranking de Exportações:
Jan-Jun/2021

+ Corrente US\$ Milhões

1.277,7

↑ 19%

Variação: Jan-Jun/2021

Saldo US\$ Milhões

655,5

Superávit: Jan-Jun/2021

0,3%

Participação nas Importações:
Jan-Jun/2021

19°

Ranking de Importações:
Jan-Jun/2021

Fonte: Ministério da Indústria, Comércio Exterior e Serviços - MDIC, 2021.

Série histórica de Exportações e Importações do Estado de Rondônia

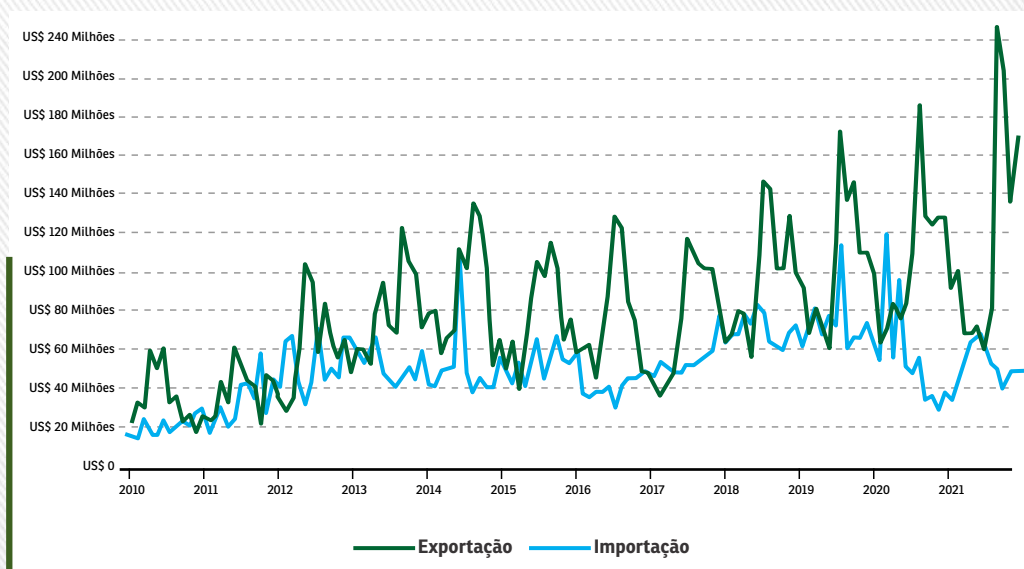

Fonte: Ministério da Indústria, Comércio Exterior e Serviços - MDIC, 2021.

SEAGRI
Secretaria de Estado da
Agricultura



RONDÔNIA

DESTAQUES NAS EXPORTAÇÕES E IMPORTAÇÕES 2021

Top 2 dos Principais Produtos Exportados do Estado de Rondônia

Valor Exportado (US\$ FOB) - Carne bovina fresca, refrigerada ou congelada

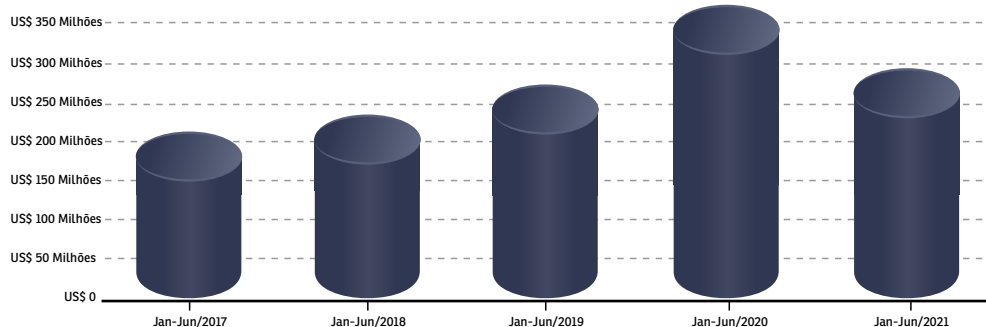

*Variações em relação ao mesmo mês do ano anterior.

Fonte: Ministério da Indústria, Comércio Exterior e Serviços - MDIC, 2021.

Valor Exportado (US\$ FOB) - Soja

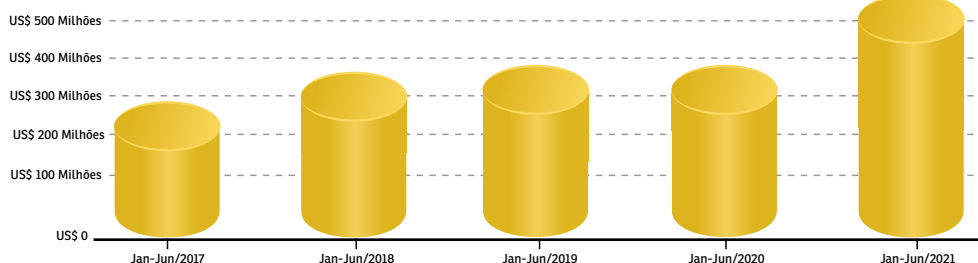

*Variações em relação ao mesmo mês do ano anterior.

Fonte: Ministério da Indústria, Comércio Exterior e Serviços - MDIC, 2021.

2021

OFFICIAL

July / 2021

SEAGRI
Secretaria de Estado da
Agricultura



EMATER-RO

IDARON
Agência de Defesa Sanitária Agropecuária de Rondônia

AGRO DADOS

Edição Especial

Special Edition



O comportamento do clima tem se mostrado atípico para esta safra. Mesmo na estação da seca, que costumeiramente vai de junho a agosto, geralmente ocorrem precipitações que contribuem para as primeiras floradas. No entanto, o que se observou neste ciclo foram precipitações bem abaixo do normal, com altas temperaturas, afetando as plantas, até mesmo aquelas dotadas com sistema de irrigação, e comprometendo o pegamento das floradas. Em muitas propriedades os reservatórios de água não foram suficientes para suprir as necessidades de água para a planta.

Em setembro de 2020, que é considerado um período de transição entre a estação seca e a estação chuvosa, as primeiras chuvas ocorreram, porém ainda aquém do esperado, apresentando pouca intensidade e má distribuição, tendo sido verificadas em algumas regiões a ocorrência de veranicos, prejudicando as últimas floradas. A partir de outubro de 2020 as chuvas foram mais frequentes, porém ainda escassas e localizadas, sendo desfavorável à formação dos chumbinhos e reduzindo o número de frutos por roseta, permitindo observar os ramos que estavam com as cargas mais baixas. Em novembro as chuvas passaram a cair com mais intensidade, favorecendo, em parte, a recuperação da lavoura e a expansão dos frutos.

Já no período entre dezembro de 2020 e março de 2021, as chuvas normalizaram e as condições foram plenamente favoráveis, ideal para as fases de expansão e granação dos frutos. Porém, os efeitos adversos do clima nos períodos anteriores prejudicaram a eficiência produtiva da planta e comprometeu a produtividade.

Com a redução das chuvas ainda em março de 2021, houve avanço da maturação dos frutos e início das operações de colheita, que devem se estender até julho de 2021.

De maneira geral, a expectativa é de manutenção da área em produção no estado, se comparada à temporada passada, ficando no patamar de 63,6 mil hectares. Já a produção deve ficar abaixo do volume colhido em 2020, prevendo-se a obtenção de 2,2 milhões de sacas de café conilon beneficiado (redução de 10,2%). Tal variação está atrelada à estimativa de diminuição da produtividade média em relação à safra anterior, em decorrência das adversidades climáticas que impactaram as lavouras durante as floradas, formação de chumbinho e com reflexos também na atual fase de expansão dos frutos, além da incidência de cochonilhas em nível acima do esperado, causando danos às lavouras de algumas regiões produtoras do estado. Essa redução na produtividade só não é mais expressiva devido à entrada em produção de novas áreas que foram renovadas com clones de alta produtividade.

REGIÃO/UF	ÁREA EM PRODUÇÃO (ha)			PRODUTIVIDADE (sc/ha)			PRODUÇÃO (mil sacas beneficiadas)		
	Safra 2020 (a)	Safra 2021 (b)	VAR. % (b/a)	Safra 2020 (c)	Safra 2021 (d)	VAR. % (d/c)	Safra 2020 (e)	Safra 2021 (f)	VAR. % (f/e)
NORTE	65.714,0	65.714,0	0,0	38,5	34,1	-11,4	2.489,6	2.239,1	-10,1
RO	63.569,0	63.569,0	0,0	38,5	34,5	-10,2	2.444,9	2.194,4	-10,2

The background of the page features a close-up, artistic photograph of coffee beans. Some beans are whole and dark brown, while others are cracked open, revealing their lighter interiors. They are scattered on a dark, textured surface. In the upper corners, there are pieces of light-colored, coarse burlap fabric, adding a rustic, agricultural feel to the design.

GOVERNO DE RONDÔNIA

Secretaria de Estado da Agricultura/**Seagri**

■ **Marcos José Rocha dos Santos**

Governador do Estado de Rondônia

■ **José Atílio Salazar Martins**

Vice-governador do Estado de Rondônia

■ **Evandro Cesar Padovani**

Secretário de Estado da Agricultura

■ **Elton Marcos Machado**

Diretor Executivo da Seagri

■ **Janderson Rodrigues Dalazen**

Coordenador de Desenvolvimento Agropecuário

■ **Jocemar da Silva Arcanjo**

Coordenadora Administrativa e Financeira

■ **Adriana Afonsina de Souza**

Coordenadora da Agricultura Familiar

■ **Bruno Vinícius de Souza Faustino**

Coordenador da Unidade Técnica Estadual

■ **Equipe de Elaboração**

Alex Rilie Moreira Rodrigues

Anderson Leno Fernandes

Antônio Carlos Vieira

Elton Marcos Machado

José Francisco Gama da Silva

Josireni Valéria Ximenes

Richardson Monteiro de Abreu

Sara Cicera Ferreira da Silva

Sheila Borges Ramos

Thalles Gomes Afonseca

Weyne Sharp de Lima Campos

SEAGRI
Secretaria de Estado da
Agricultura



IDARON
Agência de Defesa Sanitária Agrosilvopastoril de Rondônia

AGRO
DADOS