



Ministério da Economia
Secretaria Especial de Desburocratização, Gestão e Governo Digital
Secretaria de Gestão

Sistema de Cadastramento Unificado de Fornecedores - SICAF

Declaração

Declaramos para os fins previstos na Lei nº 8.666, de 1993, conforme documentação registrada no SICAF, que a situação do fornecedor no momento é a seguinte:

Dados do Fornecedor

CNPJ: 34.756.502/0001-69 DUNS®: 901494050
Razão Social: BRASMED COMERCIO DE MAQUINAS E EQUIPAMENTOS LTDA
Nome Fantasia: BRASMED
Situação do Fornecedor: Credenciado Data de Vencimento do Cadastro: 26/04/2022
Natureza Jurídica: SOCIEDADE EMPRESÁRIA LIMITADA
MEI: Não
Porte da Empresa: Empresa de Pequeno

Ocorrências e Impedimentos

Ocorrência: Nada Consta
Impedimento de Licitar: Nada Consta
Ocorrências Impeditivas indiretas: Nada Consta
Vínculo com "Serviço Público": Nada Consta

Níveis cadastrados:

Documento(s) assinalado(s) com "*" está(ão) com prazo(s) vencido(s).
Fornecedor possui alguma pendência no Nível de Cadastramento indicado. Verifique mais informações sobre pendências nas funcionalidades de consulta.

I - Credenciamento (Possui Pendência)

II - Habilitação Jurídica

III - Regularidade Fiscal e Trabalhista Federal

Receita Federal e PGFN Validade: 05/07/2021
FGTS Validade: 06/08/2021
Trabalhista (<http://www.tst.jus.br/certidao>) Validade: 04/07/2021

IV - Regularidade Fiscal Estadual/Distrital e Municipal (Possui Pendência)

Receita Estadual/Distrital Validade: 21/02/2021 (*)
Receita Municipal Validade: 25/02/2021 (*)

VI - Qualificação Econômico-Financeira (Possui Pendência)

Sem Informação



Ministério da Economia
Secretaria Especial de Desburocratização, Gestão e Governo Digital
Secretaria de Gestão

Sistema de Cadastramento Unificado de Fornecedores - SICAF

Relatório Nível I - Credenciamento

Dados do Fornecedor

CNPJ: 34.756.502/0001-69 DUNS®: 901494050
Razão Social: BRASMED COMERCIO DE MAQUINAS E EQUIPAMENTOS LTDA
Nome Fantasia: BRASMED
Situação do Fornecedor: Credenciado Data de Vencimento do Cadastro: 26/04/2022

Dados do Nível

Situação do Nível: Cadastrado - Possui pendência

Dados do Fornecedor

Porte da Empresa: Empresa de Pequeno Porte
Inscrição Estadual: 0000000284521 Inscrição Municipal: 14232139
Natureza Jurídica: SOCIEDADE EMPRESÁRIA LIMITADA MEI: Não
Capital Social: R\$ 680.000,00 Data de Abertura da Empresa: 23/04/1990
CNAE Primário: 4642-7/02 - COMÉRCIO ATACADISTA DE ROUPAS E ACESSÓRIOS PARA USO PROFISSIONAL E DE SEGURANÇA DO TRABALHO
CNAE Secundário 1: 1012-1/01 - ABATE DE AVES
CNAE Secundário 2: 1412-6/02 - CONFECÇÃO, SOB MEDIDA, DE PEÇAS DO VESTUÁRIO,
CNAE Secundário 3: 1413-4/01 - CONFECÇÃO DE ROUPAS PROFISSIONAIS, EXCETO SOB
CNAE Secundário 4: 1413-4/02 - CONFECÇÃO, SOB MEDIDA, DE ROUPAS PROFISSIONAIS
CNAE Secundário 5: 1413-4/03 - FACÇÃO DE ROUPAS PROFISSIONAIS
CNAE Secundário 6: 3292-2/02 - FABRICAÇÃO DE EQUIPAMENTOS E ACESSÓRIOS PARA
CNAE Secundário 7: 3313-9/01 - MANUTENÇÃO E REPARAÇÃO DE GERADORES,
CNAE Secundário 8: 4322-3/02 - INSTALAÇÃO E MANUTENÇÃO DE SISTEMAS CENTRAIS DE
CNAE Secundário 9: 4530-7/03 - COMÉRCIO A VAREJO DE PEÇAS E ACESSÓRIOS NOVOS
CNAE Secundário 10: 4530-7/05 - COMÉRCIO A VAREJO DE PNEUMÁTICOS E CÂMARAS-DE-
CNAE Secundário 11: 4614-1/00 - REPRESENTANTES COMERCIAIS E AGENTES DO COMÉRCIO
CNAE Secundário 12: 4616-8/00 - REPRESENTANTES COMERCIAIS E AGENTES DO COMÉRCIO
CNAE Secundário 13: 4617-6/00 - REPRESENTANTES COMERCIAIS E AGENTES DO COMÉRCIO
CNAE Secundário 14: 4618-4/02 - REPRESENTANTES COMERCIAIS E AGENTES DO COMÉRCIO
CNAE Secundário 15: 4618-4/99 - OUTROS REPRESENTANTES COMERCIAIS E AGENTES DO
CNAE Secundário 16: 4619-2/00 - REPRESENTANTES COMERCIAIS E AGENTES DO COMÉRCIO
CNAE Secundário 17: 4623-1/06 - COMÉRCIO ATACADISTA DE SEMENTES, FLORES, PLANTAS
CNAE Secundário 18: 4623-1/09 - COMÉRCIO ATACADISTA DE ALIMENTOS PARA ANIMAIS
CNAE Secundário 19: 4641-9/01 - COMÉRCIO ATACADISTA DE TECIDOS
CNAE Secundário 20: 4641-9/02 - COMÉRCIO ATACADISTA DE ARTIGOS DE CAMA, MESA E
CNAE Secundário 21: 4642-7/01 - COMÉRCIO ATACADISTA DE ARTIGOS DO VESTUÁRIO E

Emitido em: 18/05/2021 14:00

1 de 4

CPF: 626.414.762-15 Nome: GRAZIELA GENOVEVA KETES

Relatório Nível I - Credenciamento

CNAE Secundário 22:	4643-5/01 - COMÉRCIO ATACADISTA DE CALÇADOS
CNAE Secundário 23:	4645-1/01 - COMÉRCIO ATACADISTA DE INSTRUMENTOS E MATERIAIS
CNAE Secundário 24:	4646-0/02 - COMÉRCIO ATACADISTA DE PRODUTOS DE HIGIENE
CNAE Secundário 25:	4649-4/01 - COMÉRCIO ATACADISTA DE EQUIPAMENTOS ELÉTRICOS
CNAE Secundário 26:	4649-4/02 - COMÉRCIO ATACADISTA DE APARELHOS ELETRÔNICOS DE
CNAE Secundário 27:	4649-4/05 - COMÉRCIO ATACADISTA DE ARTIGOS DE TAPEÇARIA;
CNAE Secundário 28:	4649-4/08 - COMÉRCIO ATACADISTA DE PRODUTOS DE HIGIENE,
CNAE Secundário 29:	4649-4/99 - COMÉRCIO ATACADISTA DE OUTROS EQUIPAMENTOS E
CNAE Secundário 30:	4651-6/01 - COMÉRCIO ATACADISTA DE EQUIPAMENTOS DE
CNAE Secundário 31:	4661-3/00 - COMÉRCIO ATACADISTA DE MÁQUINAS, APARELHOS E
CNAE Secundário 32:	4662-1/00 - COMÉRCIO ATACADISTA DE MÁQUINAS, EQUIPAMENTOS
CNAE Secundário 33:	4663-0/00 - COMÉRCIO ATACADISTA DE MÁQUINAS E EQUIPAMENTOS
CNAE Secundário 34:	4664-8/00 - COMÉRCIO ATACADISTA DE MÁQUINAS, APARELHOS E
CNAE Secundário 35:	4669-9/01 - COMÉRCIO ATACADISTA DE BOMBAS E COMPRESSORES;
CNAE Secundário 36:	4672-9/00 - COMÉRCIO ATACADISTA DE FERRAGENS E FERRAMENTAS
CNAE Secundário 37:	4673-7/00 - COMÉRCIO ATACADISTA DE MATERIAL ELÉTRICO
CNAE Secundário 38:	4674-5/00 - COMÉRCIO ATACADISTA DE CIMENTO
CNAE Secundário 39:	4679-6/01 - COMÉRCIO ATACADISTA DE TINTAS, VERNIZES E
CNAE Secundário 40:	4679-6/99 - COMÉRCIO ATACADISTA DE MATERIAIS DE CONSTRUÇÃO
CNAE Secundário 41:	4683-4/00 - COMÉRCIO ATACADISTA DE DEFENSIVOS AGRÍCOLAS,
CNAE Secundário 42:	4692-3/00 - COMÉRCIO ATACADISTA DE MERCADORIAS EM GERAL,
CNAE Secundário 43:	4742-3/00 - COMÉRCIO VAREJISTA DE MATERIAL ELÉTRICO
CNAE Secundário 44:	4744-0/01 - COMÉRCIO VAREJISTA DE FERRAGENS E FERRAMENTAS
CNAE Secundário 45:	4744-0/03 - COMÉRCIO VAREJISTA DE MATERIAIS HIDRÁULICOS
CNAE Secundário 46:	4744-0/99 - COMÉRCIO VAREJISTA DE MATERIAIS DE CONSTRUÇÃO
CNAE Secundário 47:	4751-2/01 - COMÉRCIO VAREJISTA ESPECIALIZADO DE EQUIPAMENTOS
CNAE Secundário 48:	4751-2/02 - RECARGA DE CARTUCHOS PARA EQUIPAMENTOS DE
CNAE Secundário 49:	4752-1/00 - COMÉRCIO VAREJISTA ESPECIALIZADO DE EQUIPAMENTOS
CNAE Secundário 50:	4753-9/00 - COMÉRCIO VAREJISTA ESPECIALIZADO DE
CNAE Secundário 51:	4755-5/01 - COMÉRCIO VAREJISTA DE TECIDOS
CNAE Secundário 52:	4755-5/02 - COMERCIO VAREJISTA DE ARTIGOS DE ARMARINHO
CNAE Secundário 53:	4755-5/03 - COMERCIO VAREJISTA DE ARTIGOS DE CAMA, MESA E
CNAE Secundário 54:	4759-8/99 - COMÉRCIO VAREJISTA DE OUTROS ARTIGOS DE USO
CNAE Secundário 55:	4761-0/01 - COMÉRCIO VAREJISTA DE LIVROS
CNAE Secundário 56:	4761-0/03 - COMÉRCIO VAREJISTA DE ARTIGOS DE PAPELARIA
CNAE Secundário 57:	4763-6/02 - COMÉRCIO VAREJISTA DE ARTIGOS ESPORTIVOS
CNAE Secundário 58:	4772-5/00 - COMÉRCIO VAREJISTA DE COSMÉTICOS, PRODUTOS DE
CNAE Secundário 59:	4773-3/00 - COMÉRCIO VAREJISTA DE ARTIGOS MÉDICOS E
CNAE Secundário 60:	4781-4/00 - COMÉRCIO VAREJISTA DE ARTIGOS DO VESTUÁRIO E
CNAE Secundário 61:	4782-2/01 - COMÉRCIO VAREJISTA DE CALÇADOS
CNAE Secundário 62:	4789-0/04 - COMÉRCIO VAREJISTA DE ANIMAIS VIVOS E DE ARTIGOS E
CNAE Secundário 63:	4789-0/05 - COMÉRCIO VAREJISTA DE PRODUTOS SANEANTES
CNAE Secundário 64:	5229-0/02 - SERVIÇOS DE REBOQUE DE VEÍCULOS
CNAE Secundário 65:	5911-1/02 - PRODUÇÃO DE FILMES PARA PUBLICIDADE
CNAE Secundário 66:	5911-1/99 - ATIVIDADES DE PRODUÇÃO CINEMATOGRAFICA, DE
CNAE Secundário 67:	7119-7/04 - SERVIÇOS DE PERÍCIA TÉCNICA RELACIONADOS À

Relatório Nível I - Credenciamento

CNAE Secundário 68: 7420-0/04 - FILMAGEM DE FESTAS E EVENTOS
CNAE Secundário 69: 7420-0/05 - SERVIÇOS DE MICROFILMAGEM
CNAE Secundário 70: 7739-0/99 - ALUGUEL DE OUTRAS MÁQUINAS E EQUIPAMENTOS
CNAE Secundário 71: 8130-3/00 - ATIVIDADES PAISAGÍSTICAS

Dados para Contato

CEP: 76.804-010
Endereço: RUA ELIAS GORAYEB, 2065 - SAO CRISTOVAO
Município / UF: Porto Velho / Rondônia
Telefone: (69) 32212222
E-mail: GERENCIA@PROTECAONORTE.COM

Dados do Responsável pelo Cadastro

CPF: 783.126.632-15
Nome: ALEXSANDRA ACOSTA MENDES
Carteira de Identidade: 801149 Órgão Expedidor: SSP-RO
Data de Expedição: 26/06/2000 Data de Nascimento: 15/06/1983
E-mail: marivaldoazougue@hotmail.com

Sócios / Administradores

Dados do Sócio/Administrador 1

CPF: 783.126.632-15 Participação Societária: 100,00%
Nome: ALEXSANDRA ACOSTA MENDES
Carteira de Identidade: 801149 Órgão Expedidor: SSP/RO
Data de Expedição: 09/08/2005 Data de Nascimento: 15/06/1983
Filiação Materna: ARLETE ACOSTA
Estado Civil: Solteiro(a)
CEP: 76.824-030
Endereço: RUA AFONSO PENA, 274 - SENHORA DAS GRACAS
Município / UF: Porto Velho / Rondônia
Telefone: (69) 32212222 Telefone: (69) 32212222
E-mail: marivaldoazougue@hotmail.com

Relatório Nível I - Credenciamento

Dirigentes

Dados do Dirigente 1

CPF: 783.126.632-15
Nome: ALEXSANDRA ACOSTA MENDES
Carteira de Identidade: 801149 Órgão Expedidor: SSP/RO
Data de Expedição: 09/08/2005 Data de Nascimento: 15/06/1983
Filiação Materna: ARLETE ACOSTA
Estado Civil: Solteiro(a)
CEP: 76.824-030
Endereço: RUA AFONSO PENA, 274 - SENHORA DAS GRACAS
Município / UF: Porto Velho / Rondônia
Telefone: (69) 32212222 Telefone: (69) 32212222
E-mail: marivaldoazogue@hotmail.com

Linhas Fornecimento

Serviços

10030 - Confeção - Bordado - Aviamento de Roupa / fardamento / camiseta

16330 - Confeção de Bandeira - Nacional / Distintiva

16390 - Confeção de Artefato Textéis / Couro / Borracha / Lona

21938 - Confeção Quadro Aviso

22209 - Confeção Toalha de Mesa

FILTROS APLICADOS:

CPF / CNPJ: 34.756.502/0001-69

Data da consulta: 18/05/2021 13:59:11**Data da última atualização:** 17/05/2021 18:00:04

DETALHAR	CNPJ/CPF DO SANCIONADO	NOME DO SANCIONADO	UF DO SANCIONADO	ÓRGÃO/ENTIDADE SANCIONADORA	TIPO DA SANÇÃO	DATA DE PUBLICAÇÃO DA SANÇÃO	QUANTIDADE
Nenhum registro encontrado							



Governo do Estado de Rondônia

Controladoria Geral do Estado

CERTIDÃO NEGATIVA - CAGEFIMP

A Controladoria Geral do Estado de Rondônia **CERTIFICA** que, revendo o **Cadastro de Fornecedores Impedidos de Licitar e Contratar com a Administração Pública Estadual - CAGEFIMP**, até a presente data, **NÃO CONSTA** restrição contra **CASA DO EPI LTDA**, inscrita no **CNPJ 34.756.502/0001-69**.

Esta Certidão tem validade de **30 (trinta) dias**.

Emitida em **18/05/2021 às 13:00:02 horas** (Data e Hora de Porto Velho/RO)

Código de Controle: **59DC-57C5-CE71-49A4-97C3-5B2B-2405-3BB7**

A validação desta certidão deverá ser confirmada pelo Órgão Interessado na página do Portal da Transparência do Estado de Rondônia na Internet, no endereço <http://transparencia.ro.gov.br/Fornecedor/AutenticarCertidao>

Controladoria Geral do Estado de Rondônia

Missão: **Zelar pela boa e regular aplicação dos recursos públicos**

Endereço: Avenida Farquar, 2986 - Pedrinhas, CEP 76801-466 - Porto Velho/RO

Palácio Rio Madeira, Edifício Rio Jamari - 4º andar

Sistema de Emissão de Certidão Negativa via Internet



Improbidade Administrativa e Inelegibilidade

Certidão Negativa

Certifico que nesta data (18/05/2021 às 14:00) NÃO CONSTA no Cadastro Nacional de Condenações Cíveis por Ato de Improbidade Administrativa e Inelegibilidade registros de condenação com trânsito em julgado ou sanção ativa quanto ao CNPJ nº 34.756.502/0001-69.

A condenação por atos de improbidade administrativa não implica automático e necessário reconhecimento da inelegibilidade do condenado.

Para consultas sobre inelegibilidade acesse portal do TSE em <http://divulgacandcontas.tse.jus.br/>

Esta certidão é expedida gratuitamente. Sua autenticidade pode ser por meio do número de controle 60A3.F2AB.0A4D.2227 no seguinte endereço: https://www.cnj.jus.br/improbidade_adm/autenticar_certidao.php

**ALTERAÇÃO DO ATO CONSTITUTIVO Nº 002 DE
TRANSFORMAÇÃO EM SOCIEDADE LIMITADA
BRASMED EIRELI**

HAURYLENY ALVES DA SILVA, brasileira, solteira, empresária, natural de Pirapemas - MA, nascida em 14.02.1985, portadora da cédula de identidade nº 825.491 SESEDEC/RO, expedida em 27.05.2002, inscrita no CPF sob o nº 846.629.562-34, residente e domiciliada na cidade de Porto Velho - RO, à Rua Elias Gorayeb, nº 2065 - Bairro São Cristóvão, CEP 76.804-010,

titular da Empresa "**BRASMED EIRELI**" estabelecida na cidade de Porto Velho estado de Rondônia, sito à Rua Elias Gorayeb, nº 2065 - Bairro São Cristóvão, CEP 76.804-010, registrada na Junta Comercial de Rondônia sob NIRE nº 1160008044-6 em sessão do dia 14.03.2018, inscrita no CNPJ 34.756.502/0001-69, ora transforma seu registro de Empresa Individual de Responsabilidade Limitada - EIRELI em Sociedade Empresaria Limitada, uma vez que admite neste ato a sócia:

ALEXSANDRA ACOSTA MENDES, brasileira, solteira, empresária, nascida em 15 de junho de 1983, portadora da cédula de identidade nº. 801.149 SSP/RO, inscrita no CPF sob o nº 783.126.632-15, residente e domiciliada na cidade de Porto Velho - RO, à Rua Pinheiro Machado, nº 2503 Apto 01 - São Cristóvão, CEP: 76804-011, passando a constituir o tipo jurídico **SOCIEDADE EMPRESARIA LTDA**, a qual regeira doravante, pelo presente **CONTRATO SOCIAL** ao qual se obrigam mutuamente todos os sócios, conforme cláusulas e condições seguinte:

1. Fica transformada esta Empresa Individual de Responsabilidade Limitada em Sociedade Limitada sob o nome empresarial de "**BRASMED COMERCIO DE MAQUINAS E EQUIPAMENTOS LTDA**", com sub-rogação de todos os direitos e obrigações pertinentes.
2. O acervo desta Empresa Individual de Responsabilidade Limitada no valor de R\$ 680.000,00 (seiscentos e oitenta mil reais), passando a constituir o capital social da sociedade mencionada na clausula anterior.
3. Neste ato, passa a transcrever na integra o **CONTRATO SOCIAL** da Sociedade Limitada, com as seguintes clausulas:



CERTIFICO O REGISTRO EM 02/04/2019 09:38 SOB Nº 11200954261.
PROTOCOLO: 190069627 DE 26/03/2019. CÓDIGO DE VERIFICAÇÃO:
11901473115. NIRE: 11200954261.
BRASMED COMERCIO DE MAQUINAS E EQUIPAMENTOS LTDA

LEILSON COSTA DE SOUZA
SECRETÁRIO-GERAL
PORTO VELHO, 02/04/2019
www.empresafacil.ro.gov.br

CONTRATO SOCIAL

HAURYLENY ALVES DA SILVA, brasileira, solteira, empresária, natural de Pirapemas - MA, nascida em 14.02.1985, portadora da cédula de identidade nº 825.491 SESDEC/RO, expedida em 27.05.2002, inscrita no CPF sob o nº 846.629.562-34, residente e domiciliada na cidade de Porto Velho - RO, à Rua Elias Gorayeb, nº 2065 - Bairro São Cristóvão, CEP 76.804-010; e

ALEXSANDRA ACOSTA MENDES, brasileira, solteira, empresária, nascida em 15 de junho de 1983, portadora da cédula de identidade nº. 801.149 SSP/RO, inscrita no CPF sob o nº 783.126.632-15, residente e domiciliada na cidade de Porto Velho - RO, à Rua Pinheiro Machado, nº 2503 Apto 01 - São Cristóvão, CEP: 76804-011

CLAUSULA PRIMEIRA: A sociedade girará sob o nome empresarial de "BRASMED COMERCIO DE MAQUINAS E EQUIPAMENTOS LTDA", e terá sede na cidade de Porto Velho estado de Rondônia, sito à Rua Elias Gorayeb, nº 2065 - Bairro São Cristóvão, CEP 76.804-010.

CLAUSULA SEGUNDA: capital social da empresa será no valor de: 680.000,00 (seiscentos e oitenta mil reais), divididos em 680.000 (seiscentas e oitenta mil) quotas no valor de 1,00 (um real) cada, já integralizadas em moedas nacional, tendo o capital social a seguinte distribuição:

Sócios	Quotas	%	Valor em R\$
Alexsandra Acosta Mendes	544.000	80	544.000,00
Hauryleny Alves da Silva	136.000	20	136.000,00
Total	680.000	100	680.000,00

CLAUSULA TERCEIRA: As quotas são indivisíveis e não poderão ser cedidas ou transferidas a terceiros sem o consentimento da outra sócia a quem fica assegurado, em igualdade de condições e preço direito de preferência para a sua aquisição se postas à venda, formalizando, se realizada a cessão deles, a alteração contratual pertinente.

CLAUSULA QUARTA: A responsabilidade de cada sócia é restrita ao valor de suas quotas, mas todas respondem solidariamente pela integralização do capital social.

CLAUSULA QUINTA: O objetivo social da empresa será:

- 10.12.1.01 Serviço de abate de aves
- 14.12.6.02 Confecção, sob medida, de peças do vestuário, exceto roupas íntimas;
- 14.13.4.01 Confecção de roupas profissionais, exceto sob medida;
- 14.13.4.02 Confecções, sob medida, de roupas profissionais;



CERTIFICO O REGISTRO EM 02/04/2019 09:38 SOB Nº 11200954261.
PROTOCOLO: 190069627 DE 26/03/2019. CÓDIGO DE VERIFICAÇÃO:
11901473115. NIRE: 11200954261.
BRASMED COMERCIO DE MAQUINAS E EQUIPAMENTOS LTDA

LEILSON COSTA DE SOUZA
SECRETÁRIO-GERAL
PORTO VELHO, 02/04/2019
www.empresafacil.ro.gov.br

- ✔ 14.13.4.03 Facção de roupas profissionais;
- ✔ 32.92.2.02 Fabricação de equipamentos e acessórios para segurança pessoal e profissional;
- ✔ 33.13.9.01 Manutenção e reparação de geradores, transformadores e motores elétricos;
- ✔ 43.22.3.02 Serviço de instalação e manutenção de ar-condicionados;
- ✔ 45.30.7.03 Comercio a varejo de peças e acessórios novos para veículos automotores;
- ✔ 45.30.7.05 Comercio a varejo de pneumáticos e câmara de ar;
- ✔ 46.14.1.00 Representantes comerciais e agentes do comercio de máquinas, equipamentos, embarcações e aeronaves;
- ✔ 46.16.8.00 Representantes comerciais e agentes do comercio de têxteis, vestuário, calçados e artigos de viagem;
- ✔ 46.17.6.00 Representantes comerciais e agentes do comercio de produtos alimentícios, bebidas e fumo;
- ✔ 46.18.4.02 Representantes comerciais e agentes do comercio de instrumentos e materiais de uso médico, odontológico e hospitalar;
- ✔ 46.18.4.99 Representantes comerciais e agentes do comercio de equipamentos de proteção individual e profissional;
- ✔ 46.19.2.00 Representantes comerciais e agentes do comercio de maquinas e equipamentos de uso pessoal e doméstico;
- ✔ 46.23.1.06 Comercio atacadista de sementes, flores, plantas e gramas;
- ✔ 46.23.1.09 Comercio atacadista de alimentos para animais;
- ✔ 46.41.9.01 Comercio atacadista de tecidos;
- ✔ 46.41.9.02 Comércio atacadista de artigos de cama, mesa e banho;
- ✔ 46.42.7.01 Comercio atacadista de artigos do vestuário e acessórios, exceto profissionais e de segurança;
- ✔ 46.42.7.02 Comercio atacadista de roupas e acessórios para uso profissional e de segurança do trabalho;
- ✔ 46.43.5.01 Comercio atacadista de calçados;
- ✔ 46.45.1.01 Comercio atacadista de instrumentos e materiais de uso medico, odontológico e hospitalar;
- ✔ 46.46.0.02 Comercio atacadista de produtos de higiene pessoal;
- ✔ 46.49.4.01 Comercio atacadista de equipamentos elétricos de uso pessoal e domésticos;
- ✔ 46.49.4.02 Comercio atacadista de aparelhos eletrônicos de uso pessoal e doméstico;
- ✔ 46.49.4.05 Comercio atacadista de artigos de tapeçaria, persianas e cortinas;
- ✔ 46.49.4.08 Comercio atacadista de produtos de higiene, limpeza e conservação domiciliar;
- ✔ 46.49.4.99 Comercio atacadista de equipamentos de uso pessoal e domésticos (artigos de caça, pesca e camping);



CERTIFICO O REGISTRO EM 02/04/2019 09:38 SOB Nº 11200954261.
 PROTOCOLO: 190069627 DE 26/03/2019. CÓDIGO DE VERIFICAÇÃO:
 11901473115. NIRE: 11200954261.

BRASMED COMERCIO DE MAQUINAS E EQUIPAMENTOS LTDA

LEILSON COSTA DE SOUZA
 SECRETÁRIO-GERAL
 PORTO VELHO, 02/04/2019
www.empresafacil.ro.gov.br

- ✓ 46.51.6.01 Comercio atacadista de equipamentos de informática;
- ✓ 46.61.3.00 Comercio atacadista de maquinas, aparelhos e equipamentos para uso agropecuários;
- ✓ 46.62.1.00 Comercio atacadista de maquinas e equipamentos para terraplenagem;
- ✓ 46.63.0.00 Comercio atacadista de maquinas e equipamentos para uso industrial;
- ✓ 46.64.8.00 Comercio atacadista de maquinas, aparelhos e equipamentos de uso medico, odontológico e hospitalar.
- ✓ 46.69.9.01 Comercio atacadista de bombas e compressores;
- ✓ 46.72.9.00 Comercio atacadista de ferragens e ferramentas;
- ✓ 46.73.7.00 Comercio atacadista de material elétrico;
- ✓ 46.74.5.00 Comercio atacadista de cimento;
- ✓ 46.79.6.01 Comercio atacadista de tintas, vernizes e similares;
- ✓ 46.79.6.99 Comercio atacadista de material de construção em geral;
- ✓ 46.83.4.00 Comercio atacadista de defensivos agrícolas, adubos, fertilizantes e corretivos do solo;
- ✓ 46.92.3.00 Comercio atacadista de mercadorias em geral, com predominância de insumos em geral;
- ✓ 47.42.3.00 Comercio varejista de material elétrico;
- ✓ 47.44.0.01 Comercio varejista de ferragens e ferramentas;
- ✓ 47.44.0.03 Comercio varejista de materiais hidráulicos;
- ✓ 47.44.0.99 Comercio varejista de materiais de construção em geral;
- ✓ 47.51.2.01 Comercio varejista especializado em equipamentos e suprimentos de informática;
- ✓ 47.51.2.02 Recarga de cartuchos;
- ✓ 47.52.1.00 Comercio varejista especializado de equipamentos de telefonia e comunicação;
- ✓ 47.53.9.03 Comercio varejista especializado de eletrodoméstico e equipamentos de áudio e vídeo;
- ✓ 47.55.5.01 Comercio varejista de tecidos;
- ✓ 47.55.5.02 Comercio varejista de artigos de armarinho;
- ✓ 47.55.5.03 Comercio varejista de artigos de cama, mesa e banho;
- ✓ 47.59.8.99 Comercio varejista de artigos de uso pessoal e domestico;
- ✓ 47.61.0.01 Comercio varejista de livros;
- ✓ 47.61.0.03 Comercio varejista de artigos de papelaria;
- ✓ 47.63.6.02 Comercio varejista de artigos esportivos;
- ✓ 47.72.5.00 Comercio varejista de cosméticos, produtos de perfumaria e de higiene pessoal;
- ✓ 47.73.3.00 Comercio varejista de artigos médicos e odontológicos;
- ✓ 47.81.4.00 Comercio varejista de artigos do vestuário e acessórios;
- ✓ 47.82.2.01 Comercio varejista de calçados;
- ✓ 47.89.0.04 Comercio varejista de animais vivos e de artigos e alimentos para animais de estimação;

CERTIFICO O REGISTRO EM 02/04/2019 09:38 SOB Nº 11200954261.
 PROTOCOLO: 190069627 DE 26/03/2019. CÓDIGO DE VERIFICAÇÃO:
 11901473115. NIRE: 11200954261.
 BRASMED COMERCIO DE MAQUINAS E EQUIPAMENTOS LTDA



LEILSON COSTA DE SOUZA
 SECRETÁRIO-GERAL
 PORTO VELHO, 02/04/2019
 www.empresafacil.ro.gov.br

- 47.89.0.05 Comercio varejista de produtos saneantes domissanitários;
- 52.29.0.02 Serviço de reboque de veículos;
- 59.11.1.02 Produção de filmes para publicidade;
- 59.11.1.99 Atividade de produção cinematográfica de vídeo e de programas de televisão.
- 71.19.7.04 Elaboração de projetos de segurança do trabalho e pericia técnica;
- 74.20.0.04 Filmagem de festas e eventos;
- 74.20.0.05 Serviços de microfilmagem;
- 77.39.0.99 Locação de equipamentos de filmagem;
- 81.30.3.00 Atividade de paisagismo.

CLAUSULA SEXTA: A sociedade iniciou suas atividades em 23 de abril de 1990 e seu prazo de duração é por tempo indeterminado.

CLAUSULA SETIMA: A administração da sociedade caberá a sócia Sra. **ALEXSANDRA ACOSTA MENDES**, com poderes e atribuições de **Sócia Administradora** autorizado o uso do nome empresarial, vedado, no entanto, em atividades estranhas ao interesse social ou assumir obrigações seja em favor de qualquer das quotistas ou de terceiros, bem como onerar ou alienar bens imóveis da sociedade, sem conhecimento da outra sócia.

CLAUSULA OITAVA: Ao termino de cada exercício social, em 31 de dezembro, a administradora prestará contas justificadas de sua administração, procedendo à elaboração do inventario, do balanço de resultado econômico, cabendo a sócia, na proporção de suas quotas, os lucros ou perdas apuradas.

CLAUSULA NONA: Nos quatro meses seguintes ao termino do exercício social, as sócias deliberarão sobre as contas e designarão administradores, quando for o caso.

CLAUSULA DECIMA: As Sócias poderão de comum acordo, fixar uma retirada mensal, a titulo de "pró-labore", observadas as disposições regulamentares pertinentes.

CLAUSULA DECIMA PRIMEIRA: Falecendo ou interditada qualquer sócia, a sociedade continuará sua atividade com os herdeiros, sucessor e incapaz. Não sendo possível ou inexistindo interesse destes ou da (s) sócia (s) remanescente (s), o valor de seus haveres será apurado e liquidado com base na situação patrimonial da sociedade, à data de resolução, verificada em balanço especialmente levantado.

Parágrafo único: O mesmo procedimento será adotado em outros casos que a sociedade se resolva em relação as sócias.

CERTIFICO O REGISTRO EM 02/04/2019 09:38 SOB Nº 11200954261.
 PROTOCOLO: 190069627 DE 26/03/2019. CÓDIGO DE VERIFICAÇÃO:
 11901473115. NIRE: 11200954261.
 BRASMED COMERCIO DE MAQUINAS E EQUIPAMENTOS LTDA



LEILSON COSTA DE SOUZA
 SECRETÁRIO-GERAL
 PORTO VELHO, 02/04/2019
www.empresafacil.ro.gov.br

CLAUSULA DECIMA SEGUNDA: A administradora declara, para fins de direito que não é pessoa impedida por lei, ou condenada à pena que vede, ainda que temporariamente, o acesso a cargos públicos, ou crime falimentar, de prevaricação, peita ou suborno, concurso, peculato ou contra economia popular, a fé pública, a propriedade nos termos do artigo 1011 do CC/2002.

CLAUSULA DECIMA TERCEIRA: A sociedade se extinguirá por consenso unânime das sócias, o que poderá ocorrer a qualquer momento, desde que assim decidam suas integrantes.

Parágrafo único: As sócias elegerão entre si ou nomearão um ou mais representantes, com poderes especiais para proceder à liquidação da sociedade, cumprir as formalidades legais, apurar patrimônio e uma vez resgatados seus eventuais débitos, proceder à divisão do saldo, se houver entre as sócias na mesma proporção de subscrição de quotas de capital social.

CLAUSULA DECIMA QUARTA: Fica eleito o foro de Porto Velho, estado de Rondônia, para o exercício e o cumprimento dos direitos e obrigações resultantes deste contrato.

E por estarem assim justos e contratados assinam o presente instrumento em 01 (uma) via única.

Porto Velho - RO, 25 de fevereiro de 2018.

Alexandra d. Mendes
Alexsandra Acosta Mendes
Sócia administradora

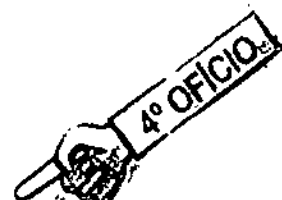
Hauryleny Alves da Silva
Hauryleny Alves da Silva
Sócia quotista



CERTIFICO O REGISTRO EM 02/04/2019 09:38 SOB Nº 11200954261.
PROTOCOLO: 190069627 DE 26/03/2019. CÓDIGO DE VERIFICAÇÃO:
11901473115. NIRE: 11200954261.
BRASMED COMERCIO DE MAQUINAS E EQUIPAMENTOS LTDA

LEILSON COSTA DE SOUZA
SECRETÁRIO-GERAL
PORTO VELHO, 02/04/2019
www.empresafacil.ro.gov.br

4. OFÍCIO DE NOTAS E REGISTRO CIVIL
 AV. D. PEDRO II, 1039, ESR. CAMPOS SALES
 PORTO VELHO - RO

Reconheço a(s) firma(s) por semelhança
 com valor econômico

de:

[0313857]-HAURYLENY ALVES DA SILVA.....
 [0167149]-ALEXANDRA ACOSTA MENDES.....

Em testemunho da verdade.
 PORTO VELHO, 27 de março de 2019.

001-IVANI CARDOSO SANTOS DE OLIVEIRA
 T. 11111111

V. Unit: Empl. R\$ 6,57, selo R\$ 1,08 FUJU
 R\$ 1,31 FUNDIMPE: R\$ 0,49 FUNDEP: R\$ 0,49
 FUNDORPGE: R\$ 0,49, TOTAL: R\$ 10,43.
 SELO DIGITAL DE FISCALIZAÇÃO
 17AH/29539 a AHY29540-838ES
 Confira validade em
 www.tjro.jus.br/consultaselo/

CERTIFICO O REGISTRO EM 02/04/2019 09:38 SOB Nº 11200954261.
 PROTOCOLO: 190069627 DE 26/03/2019. CÓDIGO DE VERIFICAÇÃO:
 11901473115. NIRE: 11200954261.
 BRASMED COMERCIO DE MAQUINAS E EQUIPAMENTOS LTDA



LEILSON COSTA DE SOUZA
 SECRETÁRIO-GERAL
 PORTO VELHO, 02/04/2019
 www.empresafacil.ro.gov.br



Governo do Estado de Rondônia
Secretaria de Estado de Finanças
Coordenadoria da Receita Estadual

CERTIDÃO NEGATIVA DE TRIBUTOS ESTADUAIS

Certidão Número: **20215300142467**
Código de Controle: **300142467**
Inscrição Estadual: **00000000000000**
CNPJ/CPF:
Nome ou Razão Social:

Ressalvado seu direito de cobrar quaisquer valores de responsabilidade do sujeito passivo acima que vierem a ser apurados, a Fazenda Pública do Estado de Rondônia, após verificar seus assentamentos, certifica, para o fim abaixo especificado, que na presente data **NÃO CONSTAM** débitos vencidos do interessado relativos a tributos estaduais, ou a créditos inscritos na Dívida Ativa Tributária do Estado.

Finalidade...: **PARTICIPAÇÃO EM PROCESSO LICITATÓRIO**
Emitida em.: **19/02/2021 17:44:46**
Validade.....: **20/05/2021**

Certidão emitida com base na Instrução Normativa nº 004/2011/GAB/CRE.



Imprimir

Fechar Janela



ESTADO DE RONDÔNIA
Poder Judiciário

CERTIDÃO DE DISTRIBUIÇÃO
Ações de falência, concordata, recuperação judicial
e extrajudicial e juizados especiais (1º Grau)

O Tribunal de Justiça do Estado de Rondônia **CERTIFICA** que, revendo os registros de distribuição de ações de falência, concordata, recuperação judicial e extrajudicial e juizados especiais, até a presente data, contra **BRASMED COMERCIO DE MAQUINAS E EQUIPAMENTOS, CNPJ nº 34.756.502/0001-69, NADA CONSTA** na Comarca de Porto Velho.

Observações:

- a) Certidão expedida gratuitamente, através da *Internet*, com base nas Diretrizes Gerais Judiciais 2007, Capítulo IX, Seção V, Artigo 364, inciso I e VI, § 1º e 8º e Regimento de Custas Lei nº 1782 de 26/09/2007;
- b) Não constam informações do Sistema de Processos - PJe, sendo necessário a emissão manual complementar dos processos do PJe pelos cartórios distribuidores cíveis ou apenas distribuidor de cada comarca.
- c) a informação do número do CNPJ acima é de responsabilidade do solicitante da Certidão, devendo a titularidade ser conferida pelo interessado e destinatário;
- d) a aceitação da presente certidão está condicionada à conferência dos dados e documentos pessoais da parte interessada;
- e) a autenticidade desta certidão poderá ser confirmada no *website* do TJ-RO, Menu Principal - "Autenticação" (<http://www.tjro.jus.br/certidaoonline>), informando o **NÚMERO DE CONTROLE: 3QWI-SVIS-JPY1-6KVR** ;
- f) válida por **30 (trinta) dias**;
- g) a autenticação poderá ser efetivada, no máximo, até 3 (três) meses após a sua expedição.

Emitida em 30/01/2021 11:27:40 h.
(Data e Hora de Porto Velho-RO)



Tribunal de Justiça - Estado de Rondônia
Endereço: Rua José Camacho, 585 - Bairro Olaria
Cep 76.801-330 - Porto Velho - RO

Sistema de Emissão de Certidão Negativa via internet



MINISTÉRIO DA FAZENDA
Secretaria da Receita Federal do Brasil
Procuradoria-Geral da Fazenda Nacional

**CERTIDÃO POSITIVA COM EFEITOS DE NEGATIVA DE DÉBITOS RELATIVOS AOS TRIBUTOS
FEDERAIS E À DÍVIDA ATIVA DA UNIÃO**

Nome: BRASMED COMERCIO DE MAQUINAS E EQUIPAMENTOS LTDA
CNPJ: 34.756.502/0001-69

Ressalvado o direito de a Fazenda Nacional cobrar e inscrever quaisquer dívidas de responsabilidade do sujeito passivo acima identificado que vierem a ser apuradas, é certificado que:

1. não constam pendências relativas aos débitos administrados pela Secretaria da Receita Federal do Brasil (RFB); e
2. constam nos sistemas da Procuradoria-Geral da Fazenda Nacional (PGFN) débitos inscritos em Dívida Ativa da União (DAU) com exigibilidade suspensa nos termos do art. 151 da Lei nº 5.172, de 25 de outubro de 1966 - Código Tributário Nacional (CTN), ou garantidos mediante bens ou direitos, ou com embargos da Fazenda Pública em processos de execução fiscal, ou objeto de decisão judicial que determina sua desconsideração para fins de certificação da regularidade fiscal.

Conforme disposto nos arts. 205 e 206 do CTN, este documento tem os mesmos efeitos da certidão negativa.

Esta certidão é válida para o estabelecimento matriz e suas filiais e, no caso de ente federativo, para todos os órgãos e fundos públicos da administração direta a ele vinculados. Refere-se à situação do sujeito passivo no âmbito da RFB e da PGFN e abrange inclusive as contribuições sociais previstas nas alíneas 'a' a 'd' do parágrafo único do art. 11 da Lei nº 8.212, de 24 de julho de 1991.

A aceitação desta certidão está condicionada à verificação de sua autenticidade na Internet, nos endereços <<http://rfb.gov.br>> ou <<http://www.pgfn.gov.br>>.

Certidão emitida gratuitamente com base na Portaria Conjunta RFB/PGFN nº 1.751, de 2/10/2014.

Emitida às 10:38:36 do dia 06/01/2021 <hora e data de Brasília>.

Válida até 05/07/2021.

Código de controle da certidão: **002B.8DA0.95DF.347C**

Qualquer rasura ou emenda invalidará este documento.



PREFEITURA DO MUNICÍPIO DE PORTO VELHO
SECRETARIA MUNICIPAL DE FAZENDA - SEMFAZ
DEPARTAMENTO DE ADMINISTRAÇÃO TRIBUTÁRIA

Sexta-feira, 19 Fevereiro 2021 - 05:36

CERTIDÃO NEGATIVA DE TRIBUTOS MUNICIPAIS

NÚMERO DA CERTIDÃO: 17374/2021
DATA DE EMISSÃO: 19/02/2021 17:36:52

NOME: BRASMED COMERCIO DE MAQUINAS E EQUIPAMENTOS LTDA
CNPJ/CPF: 34.756.502/0001-69
ENDEREÇO: RUA ELIAS GORAYEB, nº 2065 - SALA 1
BAIRRO: SAO CRISTOVAO

FINALIDADE: Fins de Direito

A requerimento da parte interessada certificamos para os fins especificados que revendo os registros e arquivos desta secretaria municipal de fazenda, verificamos que não constam quaisquer débitos em aberto de tributos municipais até a presente data.

Ressalva-se, porém a secretaria municipal de fazenda, caso se constate futuramente a legitimidade de qualquer tributo que venha agravar o contribuinte acima, o direito de cobrar o débito na forma da legislação em vigor.

Porto Velho, 19 de Fevereiro de 2021

VALIDADE: 90 DIAS

Quinta-feira, 20 de Maio de 2021

USUÁRIO: Portal Semfazonline

Esta certidão deverá ter sua autenticidade certificada no site
www.semfazonline.com - utilize a chave acima.

Consultas

ANVISA - Agência Nacional de Vigilância Sanitária

Detalhes do Produto	
Nome da Empresa	DESCARPACK DESCARTAVEIS DO BRASIL LTDA
CNPJ	01.057.428/0001-33
Autorização	1.03.306-6
Produto	MÁSCARA CIRÚRGICA DESCARTÁVEL DESCARPACK

Modelo Produto Médico
0100701 - Máscara Cirúrgica Descarpack com Tiras Branca (embaladas em cartuchos)
0100601 - Máscara Cirúrgica Descarpack com Tiras Branca (embaladas em sacos plásticos)
0100801 - Máscara Cirúrgica Descarpack com Tiras Azul (embaladas em cartucho)
0100901 - Máscara Cirúrgica Descarpack com Tiras Azul (embaladas em sacos plásticos)
0110601 - Máscara Cirúrgica Descarpack com Elástico Branca (embaladas em cartuchos)
0110701 - Máscara Cirúrgica Descarpack com Elástico Branca (embaladas em sacos plásticos)
0110801 - Máscara Cirúrgica Descarpack com Elástico Azul (embaladas em cartuchos)
0110901 - Máscara Cirúrgica Descarpack com Elástico Azul (embaladas em sacos plásticos)

Tipo de Arquivo	Arquivos	Expediente, data e hora de inclusão
<i>[sem dados cadastrados]</i>		

Nome Técnico	Mascaras
Registro	10330669038
Processo	25351068616201093
Fabricante Legal	XIANTAO RAYXIN MEDICAL PRODUCTS CO LTD, XIANTAO FUSHI PROTECTIVE PRODUCTS CO. LTD.
Classificação de Risco	I - BAIXO RISCO
Vencimento do Registro	<i>[sem dados cadastrados]</i>

[Voltar](#)[Imprimir](#)

Certificado de Regularidade do FGTS - CRF

Inscrição: 34.756.502/0001-69

Razão Social: JJD ENGENHARIA PROJETOS E EXECUCAO LTDA

Endereço: R JERONIMO DE ORNELAS 6497 ESQ C R AND SL A / APONIA / PORTO
VELHO / RO / 76824-066

A Caixa Econômica Federal, no uso da atribuição que lhe confere o Art. 7, da Lei 8.036, de 11 de maio de 1990, certifica que, nesta data, a empresa acima identificada encontra-se em situação regular perante o Fundo de Garantia do Tempo de Serviço - FGTS.

O presente Certificado não servirá de prova contra cobrança de quaisquer débitos referentes a contribuições e/ou encargos devidos, decorrentes das obrigações com o FGTS.

Validade: 09/04/2021 a 06/08/2021

Certificação Número: 2021040900592259178880

Informação obtida em 11/05/2021 09:16:00

A utilização deste Certificado para os fins previstos em Lei esta condicionada a verificação de autenticidade no site da Caixa:
www.caixa.gov.br



CONSULTA PÚBLICA À REDESIM DE RONDÔNIA

Data e Hora: 27/11/2020

IDENTIFICAÇÃO			
C.P.F/C.N.P.J.:	34.756.502/0001-69	Inscrição Estadual:	00000000284521
Nire:	11200954261	Licença Bombeiros:	
Insc. Municipal (ISS):		Insc. Imobiliária :	
Nr. Alvara Municipal:		Lic. Ambiental Est.:	
Lic. Vigilância Sanit.		Lic. Ambiental Munc.:	
Razão Social:	BRASMED COMERCIO DE MAQUINAS E EQUIPAMENTOS LTDA		
Nome Fantasia:	BRASMED		
Utilização do Estabelecimento:	06 - OUTRAS		
ENDEREÇO DA EMPRESA			
Endereço:	RUA -ELIAS GORAYEB		
Complemento:			
Bairro:	SAO CRISTOVAO	Número:	2065
Município:	PORTO VELHO	CEP:	76804010
UF:	RO		
ENDEREÇO DE CORRESPONDÊNCIA			
Endereço:	RUA ELIAS GORAYEB - N:2065		
Bairro:	SAO CRISTOVAO		
Município:	PORTO VELHO	Distrito:	
Telefone:	32212222	UF:	RO
Fax:		CEP:	76804010
E-mail:	comercial.ro19@gmail.com		
INFORMAÇÕES COMPLEMENTARES			
Regime de Pagamento:	017-SIMPLES NACIONAL		
Situação Cadastral Vigente:	HABILITADO	Data:	28/02/2020
Situação do Contribuinte:	ATIVO		
Data Início Atividade:	14/03/2018		
Código da Atividade Principal:	4642702		
Descrição da Atividade:	COMERCIO ATACADISTA DE ROUPAS E ACESSORIOS PARA USO PROFISSIONAL E DE		
Usuário de PED ?:	Não		
Regime de Apuração do ICMS:			
Situação da NFe:	NÃO CREDENCIADO		
ATIVIDADES SECUNDÁRIAS			
4649405 COMERCIO ATACADISTA DE ARTIGOS DE TAPECARIA; PERSIANAS E CORTINAS			
4661300 COMERCIO ATACADISTA DE MAQUINAS, APARELHOS E EQUIPAMENTOS PARA USO AGROPECUARIO; PARTES E PECAS			
4662100 COMERCIO ATACADISTA DE MAQUINAS, EQUIPAMENTOS PARA TERRAPLENAGEM, MINERACAO E CONSTRUCAO; PARTES E PECAS			
4663000 COMERCIO ATACADISTA DE MAQUINAS E EQUIPAMENTOS PARA USO INDUSTRIAL; PARTES E PECAS			
4664800 COMERCIO ATACADISTA DE MAQUINAS, APARELHOS E EQUIPAMENTOS PARA USO ODONTO-MEDICO-HOSPITALAR; PARTES E PECAS			
4669901 COMERCIO ATACADISTA DE BOMBAS E COMPRESSORES; PARTES E PECAS			
4674500 COMERCIO ATACADISTA DE CIMENTO			
4643501 COMERCIO ATACADISTA DE CALCADOS			
1012101 ABATE DE AVES			
1412602 CONFECCAO, SOB MEDIDA, DE PECAS DO VESTUARIO, EXCETO ROUPAS INTIMAS			
1413401 CONFECCAO DE ROUPAS PROFISSIONAIS, EXCETO SOB MEDIDA			
1413402 CONFECCAO, SOB MEDIDA, DE ROUPAS PROFISSIONAIS			
1413403 FACCAO DE ROUPAS PROFISSIONAIS			
4761001 COMERCIO VAREJISTA DE LIVROS			
3292202 FABRICACAO DE EQUIPAMENTOS E ACESSORIOS PARA SEGURANCA PESSOAL E PROFISSIONAL			
3313901 MANUTENCAO E REPARACAO DE GERADORES, TRANSFORMADORES E MOTORES ELETRICOS			
5229002 SERVICOS DE REBOQUE DE VEICULOS			
4322302 INSTALACAO E MANUTENCAO DE SISTEMAS CENTRAIS DE AR CONDICIONADO, DE VENTILACAO E REFRIGERACAO			
4530703 COMERCIO A VAREJO DE PECAS E ACESSORIOS NOVOS PARA VEICULOS AUTOMOTORES			
4530705 COMERCIO A VAREJO DE PNEUMATICOS E CÂMARAS-DE-AR			

4614100 REPRESENTANTES COMERCIAIS E AGENTES DO COMERCIO DE MAQUINAS, EQUIPAMENTOS, EMBARCACOES E AERONAVES			
4616800 REPRESENTANTES COMERCIAIS E AGENTES DO COMERCIO DE TÊXTEIS, VESTUARIO,CALCADOS E ARTIGOS DE VIAGEM			
4617600 REPRESENTANTES COMERCIAIS E AGENTES DO COMERCIO DE PRODUTOS ALIMENTICIOS, BEBIDAS E FUMO			
4618402 REPRESENTANTES COMERCIAIS E AGENTES DO COMERCIO DE INSTRUMENTOS E MATERIAIS ODONTO-MEDICO-HOSPITALARES			
4618499 OUTROS REPRESENTANTES COMERCIAIS E AGENTES DO COMERCIO ESPECIALIZADO EM PRODUTOS NAO ESPECIFICADOS ANTERIORMENTE			
4619200 REPRESENTANTES COMERCIAIS E AGENTES DO COMERCIO DE MERCADORIAS EM GERAL NAO ESPECIALIZADO			
4623106 COMERCIO ATACADISTA DE SEMENTES, FLORES, PLANTAS E GRAMAS			
4623109 COMERCIO ATACADISTA DE ALIMENTOS PARA ANIMAIS			
4641901 COMERCIO ATACADISTA DE TECIDOS			
4641902 COMERCIO ATACADISTA DE ARTIGOS DE CAMA, MESA E BANHO			
4642701 COMERCIO ATACADISTA DE ARTIGOS DO VESTUARIO E ACESSORIOS, EXCETO PROFISSIONAIS E DE SEGURANCA			
4645101 COMERCIO ATACADISTA DE INSTRUMENTOS E MATERIAIS PARA USO MEDICO, CIRURGICO, HOSPITALAR E DE LABORATORIOS			
4646002 COMERCIO ATACADISTA DE PRODUTOS DE HIGIENE PESSOAL			
4649401 COMERCIO ATACADISTA DE EQUIPAMENTOS ELETRICOS DE USO PESSOAL E DOMESTICO			
4649402 COMERCIO ATACADISTA DE APARELHOS ELETRÔNICOS DE USO PESSOAL E DOMESTICO			
4649408 COMERCIO ATACADISTA DE PRODUTOS DE HIGIENE, LIMPEZA E CONSERVACAO DOMICILIAR			
4649499 COMERCIO ATACADISTA DE OUTROS EQUIPAMENTOS E ARTIGOS DE USO PESSOAL EDOMESTICO NAO ESPECIFICADOS ANTERIORMENTE			
4651601 COMERCIO ATACADISTA DE EQUIPAMENTOS DE INFORMATICA			
4672900 COMERCIO ATACADISTA DE FERRAGENS E FERRAMENTAS			
4673700 COMERCIO ATACADISTA DE MATERIAL ELETRICO			
4679601 COMERCIO ATACADISTA DE TINTAS, VERNIZES E SIMILARES			
4679699 COMERCIO ATACADISTA DE MATERIAIS DE CONSTRUCAO EM GERAL			
4683400 COMERCIO ATACADISTA DE DEFENSIVOS AGRICOLAS, ADUBOS, FERTILIZANTES E CORRETIVOS DO SOLO			
4692300 COMERCIO ATACADISTA DE MERCADORIAS EM GERAL, COM PREDOMINÂNCIA DE INSUMOS AGROPECUARIOS			
4742300 COMERCIO VAREJISTA DE MATERIAL ELETRICO			
4744001 COMERCIO VAREJISTA DE FERRAGENS E FERRAMENTAS			
4744003 COMERCIO VAREJISTA DE MATERIAIS HIDRAULICOS			
4744099 COMERCIO VAREJISTA DE MATERIAIS DE CONSTRUCAO EM GERAL			
4752100 COMERCIO VAREJISTA ESPECIALIZADO DE EQUIPAMENTOS DE TELEFONIA E COMUNICACAO			
4753900 COMERCIO VAREJISTA ESPECIALIZADO DE ELETRODOMESTICOS E EQUIPAMENTOS DEAUDIO E VIDEO			
4755501 COMERCIO VAREJISTA DE TECIDOS			
4755502 COMERCIO VAREJISTA DE ARTIGOS DE ARMARINHO			
4755503 COMERCIO VAREJISTA DE ARTIGOS DE CAMA, MESA E BANHO			
4761003 COMERCIO VAREJISTA DE ARTIGOS DE PAPELARIA			
4763602 COMERCIO VAREJISTA DE ARTIGOS ESPORTIVOS			
4772500 COMERCIO VAREJISTA DE COSMETICOS, PRODUTOS DE PERFUMARIA E DE HIGIENEPESSOAL			
4773300 COMERCIO VAREJISTA DE ARTIGOS MEDICOS E ORTOPEDICOS			
4781400 COMERCIO VAREJISTA DE ARTIGOS DO VESTUARIO E ACESSORIOS			
4782201 COMERCIO VAREJISTA DE CALCADOS			
4789004 COMERCIO VAREJISTA DE ANIMAIS VIVOS E DE ARTIGOS E ALIMENTOS PARA ANIMAIS DE ESTIMACAO			
4789005 COMERCIO VAREJISTA DE PRODUTOS SANEANTES DOMISSANITARIOS			
5911102 PRODUCAO DE FILMES PARA PUBLICIDADE			
5911199 ATIVIDADES DE PRODUCAO CINEMATOGRAFICA, DE VIDEOS E DE PROGRAMAS DE TELEVISAO NAO ESPECIFICADAS ANTERIORMENTE			
7119704 SERVICOS DE PERICIA TECNICA RELACIONADOS À SEGURANCA DO TRABALHO			
7420004 FILMAGEM DE FESTAS E EVENTOS			
7420005 SERVICOS DE MICROFILMAGEM			
7739099 ALUGUEL DE OUTRAS MAQUINAS E EQUIPAMENTOS COMERCIAIS E INDUSTRIAIS NAOESPECIFICADOS ANTERIORMENTE, SEM OPERADOR			
8130300 ATIVIDADES PAISAGISTICAS			
4751201 COMERCIO VAREJISTA ESPECIALIZADO DE EQUIPAMENTOS E SUPRIMENTOS DE INFORMATICA			
4751202 RECARGA DE CARTUCHOS PARA EQUIPAMENTOS DE INFORMATICA			
4759899 COMERCIO VAREJISTA DE OUTROS ARTIGOS DE USO DOMESTICO NAO ESPECIFICADOS ANTERIORMENTE			
CONTADOR OU ORGANIZAÇÃO CONTÁBIL			
C.P.F / C.N.P.J	203.949.502-91	Nr. CRC:	RO00305506
Nome/Razão Social:	JULIO CEZAR RAMOS NOGUEIRA		
ENDEREÇO DO CONTADOR			
Endereço:	JOSE DE ALENCAR		
Bairro:	OLARIA	CEP:	76801226

Município:	PORTO VELHO	UF:	RO
Telefone:		Fax:	
E-mail			
Código do Regime	Regime Especial		



PROFISSIONAL 36 Meses
2020132 AGUA OXIGENADA (10 A 40 VOLUMES) (INCLUIDAS AS CREMOSAS, EXCETO OS PRODUTOS DE USO MEDICINAL)
FRASCO DE PLASTICO
PRODUTO SOMENTE CONTEM EMBALAGEM PRIMARIA
LOÇAO EMULSIONADA
238 Revalidação de Registro de Produto Grau 2
USO PROFISSIONAL
NAO APRESENTA CUIDADOS ESPECIAIS DE CONSERVAÇÃO
MELORA DO BRASIL PRODUTOS DERMATOLÓGICOS S/A
2.03232-8
NEOSTRATA FACE CREAM PLUS
25351.145446/2007-98 2.2322.0063.001-5
ESTADOS UNIDOS 04/2017
COMERCIAL 48 Meses
2020222 CREME PARA RUGAS (PERFUMADOS OU NÃO, INCLUINDO OS GÉIS)
FRASCO DE PLASTICO
CARTUCHO DE CARTOLINA
CREME
238 Revalidação de Registro de Produto Grau 2
RESTRICAO DE USO CONFORME MENCIONADO NA ROTULAGEM
CONSERVAR EM LUGAR FRESCO (TEMPERATURA NAO SUPERIOR A 40° C).
RÓTULO APROVADO COM CORREÇÕES.
NATURAL D'GAIA EXPORTAÇÃO INDÚSTRIA E COMÉRCIO DE COSMÉTICOS LTDA - ME 2.04158-0
SOLUÇÃO EMOLIENTE MAQUEL FACELISS
25351.126554/2007 61 2.4158.0005.001-5
CURITIBA/PR 09/2017
PROFISSIONAL 24 Meses
2020999 OUTROS PRODUTOS NÃO PREVISTOS - GRAU II
FRASCO DE PLASTICO
PRODUTO SOMENTE CONTEM EMBALAGEM PRIMARIA
LÍQUIDO
238 Revalidação de Registro de Produto Grau 2
USO PROFISSIONAL
CONSERVAR EM LUGAR FRESCO (TEMPERATURA NAO SUPERIOR A 40° C).
RÓTULO APROVADO COM CORREÇÕES.
PROCOSA PRODUTOS DE BELEZA LTDA 2.00070-9
L'OREAL KIDS 2 EM 1 SHAMPOO AROMA MORANGO
25351.163130/2002-73 2.0070.2050.001-5
RIO DE JANEIRO/RJ 06/2017
COMERCIAL 36 Meses
2020254 XAMPUS CONDICIONADORES INFANTIS
FRASCO DE PLASTICO
PRODUTO SOMENTE CONTEM EMBALAGEM PRIMARIA
LÍQUIDO VISCOOSO
238 Revalidação de Registro de Produto Grau 2
RESTRICAO DE USO CONFORME MENCIONADO NA ROTULAGEM
CUIDADOS ESPECIAIS DE CONSERVAÇÃO INDICADOS NA ROTULAGEM
RÓTULO APROVADO COM CORREÇÕES.
VICHY DERCOS TECHNIQUE CHAMPU ESTIMULANTE COM AMINEXIL Y VIT PP B5 B6
25351.181435/2002-67 2.0070.2149.001-3
RIO DE JANEIRO/RJ 08/2017
COMERCIAL 36 Meses
2020014 XAMPU ANTICASP / ANTIQUEDA E/OU OUTROS BENEFÍCIOS ESPECÍFICOS QUE JUSTIFIQUEM A COMPROVAÇÃO PRÉVIA (LÍQUIDO, GEL, CREME, PÓ OU SÓLIDO)
FRASCO DE PLASTICO
CARTUCHO DE CARTOLINA
LÍQUIDO VISCOOSO
238 Revalidação de Registro de Produto Grau 2
RESTRICAO DE USO CONFORME MENCIONADO NA ROTULAGEM
CONSERVAR EM LUGAR FRESCO (TEMPERATURA NAO SUPERIOR A 40° C).
RÓTULO APROVADO COM CORREÇÕES.
PROF NR COSMÉTICOS NATURAIS 2.03027-0
CREME HIDRATANTE LABIAL COM FPS 15
25351.001523/0278- 2.3027.0033.001-8
SÃO PAULO/SP 02/2017
COMERCIAL 24 Meses
2020090 PROTETOR LABIAL COM AÇÃO FOTOPROTETORA (LÍQUIDO, GEL, CREME OU SÓLIDO)
BISNAGA DE ALUMÍNIO
CARTUCHO DE CARTOLINA
CREME
238 Revalidação de Registro de Produto Grau 2
NAO APRESENTA RESTRICAO DE USO
CUIDADOS ESPECIAIS DE CONSERVAÇÃO INDICADOS NA ROTULAGEM
CREME HIDRATANTE FPS 30 PROF NR
25351.001553/0239- 2.3027.0039.001-0
SÃO PAULO/SP 02/2017

COMERCIAL 24 Meses
2020221 CREME OU LOÇAO PARA O ROSTO COM FOTOPROTETOR DA PELE E/OU COM OUTRAS FINALIDADES ALÉM DA HIDRATAÇÃO (PERFUMADOS OU NÃO, INCLUINDO OS GÉIS)
POTE DE PLASTICO
CARTUCHO DE CARTOLINA
CREME
238 Revalidação de Registro de Produto Grau 2
NAO APRESENTA RESTRICAO DE USO
CUIDADOS ESPECIAIS DE CONSERVAÇÃO INDICADOS NA ROTULAGEM
CREME HIDRATANTE FPS 30 PROF NR
25351.001553/0239- 2.3027.0039.002-9
SÃO PAULO/SP 02/2017
COMERCIAL 24 Meses
2020221 CREME OU LOÇAO PARA O ROSTO COM FOTOPROTETOR DA PELE E/OU COM OUTRAS FINALIDADES ALÉM DA HIDRATAÇÃO (PERFUMADOS OU NÃO, INCLUINDO OS GÉIS)
FRASCO DE PLASTICO
CARTUCHO DE CARTOLINA
CREME
238 Revalidação de Registro de Produto Grau 2
NAO APRESENTA RESTRICAO DE USO
CUIDADOS ESPECIAIS DE CONSERVAÇÃO INDICADOS NA ROTULAGEM
F F H & C INDÚSTRIA DE PRODUTOS DE HIGIENE E COSMÉTICOS LTDA 2.03956-0
GEL DENTAL DAY AND NIGHT DIA
25351.005915/2010-46 2.3956.0039.002-7
ITUPEVA/SP 02/2015
COMERCIAL 3 Anos
2021041 DENTIFRICO COM FLUOR (LÍQUIDO, GEL, CREME, SÓLIDO)
FRASCO DE POLIETILENO
CARTUCHO DE PLASTICO
GEL
239 Inclusão de Acondicionamento Para Produto Grau 2
RESTRICAO DE USO CONFORME MENCIONADO NA ROTULAGEM
CUIDADOS ESPECIAIS DE CONSERVAÇÃO INDICADOS NA ROTULAGEM
GEL DENTAL DAY AND NIGHT DIA
25351.005915/2010-46 2.3956.0039.003-5
ITUPEVA/SP 02/2015
COMERCIAL 3 Anos
2021041 DENTIFRICO COM FLUOR (LÍQUIDO, GEL, CREME, SÓLIDO)
SACHÊ
PRODUTO SOMENTE CONTEM EMBALAGEM PRIMARIA
GEL
239 Inclusão de Acondicionamento Para Produto Grau 2
RESTRICAO DE USO CONFORME MENCIONADO NA ROTULAGEM
CUIDADOS ESPECIAIS DE CONSERVAÇÃO INDICADOS NA ROTULAGEM
MARY KAY DO BRASIL LTDA 2.02547-0
MARY KAY MINERAL EYE COLOR MATTE
ALMOND 25351.325180/2008-46 2.2547.0254.035-0
ESTADOS UNIDOS 07/2013
COMERCIAL 36 Meses
2010080 SOMBRA PARA AS PÁLPEBRAS (COMPACTA OU NÃO)
BANDEJA DE ALUMÍNIO
ESTOJO DE PLASTICO
PO COMPACTO
2581 Reconsideração de Indeferimento de Alteração de Registro
NAO APRESENTA RESTRICAO DE USO
NAO APRESENTA CUIDADOS ESPECIAIS DE CONSERVAÇÃO
MARY KAY MINERAL EYE COLOR MATTE
GINGER FLOWER 25351.325180/2008-46 2.2547.0254.036-9
ESTADOS UNIDOS 07/2013
COMERCIAL 36 Meses
2010080 SOMBRA PARA AS PÁLPEBRAS (COMPACTA OU NÃO)
BANDEJA DE ALUMÍNIO
ESTOJO DE PLASTICO
PO COMPACTO
2581 Reconsideração de Indeferimento de Alteração de Registro
NAO APRESENTA RESTRICAO DE USO
NAO APRESENTA CUIDADOS ESPECIAIS DE CONSERVAÇÃO
MARY KAY MINERAL EYE COLOR MATTE
GOLDEN VANILLA 25351.325180/2008-46 2.2547.0254.037-7
ESTADOS UNIDOS 07/2013
COMERCIAL 36 Meses
2010080 SOMBRA PARA AS PÁLPEBRAS (COMPACTA OU NÃO)
BANDEJA DE ALUMÍNIO
ESTOJO DE PLASTICO
PO COMPACTO
2581 Reconsideração de Indeferimento de Alteração de Registro
NAO APRESENTA RESTRICAO DE USO
NAO APRESENTA CUIDADOS ESPECIAIS DE CONSERVAÇÃO
MARY KAY MINERAL EYE COLOR MATTE
LAVENDER FOG 25351.325180/2008-46 2.2547.0254.038-5

ESTADOS UNIDOS 07/2013
COMERCIAL 36 Meses
2010080 SOMBRA PARA AS PÁLPEBRAS (COMPACTA OU NÃO)
BANDEJA DE ALUMÍNIO
ESTOJO DE PLASTICO
PO COMPACTO
2581 Reconsideração de Indeferimento de Alteração de Registro
NAO APRESENTA RESTRICAO DE USO
NAO APRESENTA CUIDADOS ESPECIAIS DE CONSERVAÇÃO
MARY KAY MINERAL EYE COLOR MATTE
TENDER TAUPE 25351.325180/2008-46 2.2547.0254.039-3
ESTADOS UNIDOS 07/2013
COMERCIAL 36 Meses
2010080 SOMBRA PARA AS PÁLPEBRAS (COMPACTA OU NÃO)
BANDEJA DE ALUMÍNIO
ESTOJO DE PLASTICO
PO COMPACTO
2581 Reconsideração de Indeferimento de Alteração de Registro
NAO APRESENTA RESTRICAO DE USO
NAO APRESENTA CUIDADOS ESPECIAIS DE CONSERVAÇÃO
RECKITT BENCKISER (BRASIL) LTDA 2.00345-1
SUPER REPELEX KIDS
25351.121540/2007-51 2.0345.0854.001-7
SÃO PAULO/SP 04/2017
COMERCIAL 2 Anos
2020330 REPELENTE DE INSETOS
BISNAGA DE PLASTICO
PRODUTO SOMENTE CONTEM EMBALAGEM PRIMARIA
GEL
238 Revalidação de Registro de Produto Grau 2
RESTRICAO DE USO CONFORME MENCIONADO NA ROTULAGEM
CUIDADOS ESPECIAIS DE CONSERVAÇÃO INDICADOS NA ROTULAGEM
AGE DO BRASIL INDÚSTRIA E COMERCIO LTDA 2.03413-3
LOÇAO HIDRATANTE FACIAL FPS 15 PELES MISTAS A OLEOSAS JEQUITI VIDA E BELEZA NUTRITIVO DE FRUTAS
25351.077111/2012-24 2.3413.0161.001-8
PALHOÇA/SC 04/2017
COMERCIAL 24 Meses
2020221 CREME OU LOÇAO PARA O ROSTO COM FOTOPROTETOR DA PELE E/OU COM OUTRAS FINALIDADES ALÉM DA HIDRATAÇÃO (PERFUMADOS OU NÃO, INCLUINDO OS GÉIS)
BISNAGA DE PLASTICO
CARTUCHO DE CARTOLINA
EMULSAO
287 Registro de Produto Grau 2 - Nacional
RESTRICAO DE USO CONFORME MENCIONADO NA ROTULAGEM
CONSERVAR EM LUGAR FRESCO (TEMPERATURA NAO SUPERIOR A 40° C).
AKLA INDÚSTRIA DE COSMÉTICOS LTDA - ME 2.02432-9
SHAMPOO DESAMARELADOR TUT HAIR
1 25351.077404/2012-13 2.2432.0192.001-5
SERRA/ES 04/2017
COMERCIAL 36 Meses
2020123 XAMPU COLORANTE/TONALIZANTE (LÍQUIDO, GEL, CREME OU SÓLIDO)
FRASCO DE PLASTICO
PRODUTO SOMENTE CONTEM EMBALAGEM PRIMARIA
LÍQUIDO VISCOOSO
287 Registro de Produto Grau 2 - Nacional
NAO APRESENTA RESTRICAO DE USO
CUIDADOS ESPECIAIS DE CONSERVAÇÃO INDICADOS NA ROTULAGEM
CICLO FARMA INDÚSTRIA QUÍMICA LTDA - EPP 2.05223-0
CICLO GEL 70
25351.068053/2012-52 2.5223.0002.001-9
SERRANA/SP 04/2017
COMERCIAL 24 Meses
2020999 OUTROS PRODUTOS NÃO PREVISTOS - GRAU II
FRASCO DE PLASTICO
PRODUTO SOMENTE CONTEM EMBALAGEM PRIMARIA
GEL
287 Registro de Produto Grau 2 - Nacional
NAO APRESENTA RESTRICAO DE USO
NAO APRESENTA CUIDADOS ESPECIAIS DE CONSERVAÇÃO
CICLO GEL 70
25351.068053/2012-52 2.5223.0002.002-7
SERRANA/SP 04/2017
COMERCIAL 24 Meses
2020999 OUTROS PRODUTOS NÃO PREVISTOS - GRAU II
GEL
PRODUTO SOMENTE CONTEM EMBALAGEM PRIMARIA
GEL
287 Registro de Produto Grau 2 - Nacional
NAO APRESENTA RESTRICAO DE USO
NAO APRESENTA CUIDADOS ESPECIAIS DE CONSERVAÇÃO
CICLO GEL 70
25351.068053/2012-52 2.5223.0002.003-5
SERRANA/SP 04/2017



Fundação de Hematologia e Hemoterapia de Rondônia - FHEMERON

ATESTADO

ATESTADO DE CAPACIDADE TÉCNICA

Atestamos para os devidos fins que a empresa BRASMED COMERCIO DE MAQUINAS E EQUIPAMENTOS LTDA, inscrita no CNPJ sob o Nº 34.756.502/0001-69, estabelecida à RUA ELIAS GORAYEB, 2065-BAIRRO - SÃO CRISTOVÃO, CEP: 76.804-010 Porto **Velho - RO** é fornecedora de itens adquiridos Aquisição de EPIS (EQUIPAMENTO DE SEGURANÇA) E MATERIAL HOSPITALAR; em favor desta empresa **FUNDAÇÃO DE HEMATOLOGIA E HEMOTERAPIA DO ESTADO DE RONDÔNIA (FHEMERON)**, inscrita no CNPJ sob o Nº. **84.745.017/0001-68**, situado a AV: GOVERNADOR JORGE TEIXEIRA, INDUSTRIAL- Porto Velho/ Rondônia - CEP: 76.821.-092, de acordo com a nota fiscal.

Esclarecemos que até a presente data não há fatos que desabonem sua conduta e responsabilidade com as obrigações assumidas.

PORTO VELHO – RO, 26 DE ABRIL 2021.

FLORIANO PRUDENTE BRAGA

CHEFE DO ALMOXARIFADO



Documento assinado eletronicamente por **Floriano Prudente Braga, Chefe**, em 27/04/2021, às 17:11, conforme horário oficial de Brasília, com fundamento no artigo 18 caput e seus §§ 1º e 2º, do [Decreto nº 21.794, de 5 Abril de 2017](#).



A autenticidade deste documento pode ser conferida no site [portal do SEI](#), informando o código verificador **0017588633** e o código CRC **48CCC226**.

Referência: Caso responda este(a) Atestado, indicar expressamente o Processo nº 0052.179283/2021-49

SEI nº 0017588633

RECIBO DE ENTREGA DE ESCRITURAÇÃO CONTÁBIL DIGITAL

IDENTIFICAÇÃO DO TITULAR DA ESCRITURAÇÃO

NIRE 11200187618	CNPJ 34.756.502/0001-69	
NOME EMPRESARIAL BRASMED COMERCIO DE MAQUINAS E EQUIPAMENTOS LTDA		

IDENTIFICAÇÃO DA ESCRITURAÇÃO

FORMA DA ESCRITURAÇÃO CONTÁBIL Livro Diário	PERÍODO DA ESCRITURAÇÃO 01/01/2020 a 31/12/2020
NATUREZA DO LIVRO Escrituração Contábil Digital do Livro Diário Geral	NÚMERO DO LIVRO 10
IDENTIFICAÇÃO DO ARQUIVO (HASH) 65.44.C8.B5.6A.81.B9.C2.6C.81.48.1F.06.EB.69.6B.8F.FF.21.58	

ESTE LIVRO FOI ASSINADO COM OS SEGUINTE CERTIFICADOS DIGITAIS:

QUALIFICAÇÃO DO SIGNATARIO	CPF/CNPJ	NOME	Nº SÉRIE DO CERTIFICADO	VALIDADE	RESPONSÁVEL LEGAL
Signatário da ECD com e-CNPJ ou e-PJ	34756502000169	BRASMED COMERCIO DE MAQUINAS E EQUIPAMENTOS LTDA:34756502000169	636304271607424005 7	06/11/2020 a 06/11/2021	Sim
Contador	20394950291	JULIO CEZAR RAMOS NOGUEIRA:2039495029 1	751278584970783862 1	28/04/2020 a 28/04/2021	Não

NÚMERO DO RECIBO:

65.44.C8.B5.6A.81.B9.C2.6C.81.48.1F.
06.EB.69.6B.8F.FF.21.58-0

Escrituração recebida via Internet
pelo Agente Receptor SERPRO
em 01/03/2021 às 11:08:54

63.DB.F0.B0.4C.5F.B8.A7
D9.DC.5F.CA.7E.7B.63.3E

Considera-se autenticado o livro contábil a que se refere este recibo, dispensando-se a autenticação de que trata o art. 39 da Lei nº 8.934/1994. Este recibo comprova a autenticação.

BASE LEGAL: Decreto nº 1.800/1996, com a alteração do Decreto nº 8.683/2016, e arts. 39, 39-A, 39-B da Lei nº 8.934/1994 com a alteração da Lei Complementar nº 1247/2014.

TERMOS DE ABERTURA E ENCERRAMENTO



Entidade: BRASMED COMERCIO DE MAQUINAS E EQUIPAMENTOS LTDA
Período da Escrituração: 01/01/2020 a 31/12/2020 **CNPJ:** 34.756.502/0001-69
Número de Ordem do Livro: 10
Período Selecionado: 01 de Janeiro de 2020 a 31 de Dezembro de 2020

TERMO DE ABERTURA

Nome Empresarial	BRASMED COMERCIO DE MAQUINAS E EQUIPAMENTOS LTDA
NIRE	11200187618
CNPJ	34.756.502/0001-69
Número de Ordem	10
Natureza do Livro	Escrituração Contábil Digital do Livro Diário Geral
Município	Porto Velho
Data do arquivamento dos atos constitutivos	01/01/2019
Data de arquivamento do ato de conversão de sociedade simples em sociedade empresária	
Data de encerramento do exercício social	31/12/2020
Quantidade total de linhas do arquivo digital	1080

TERMO DE ENCERRAMENTO

Nome Empresarial	BRASMED COMERCIO DE MAQUINAS E EQUIPAMENTOS LTDA
Natureza do Livro	Escrituração Contábil Digital do Livro Diário Geral
Número de ordem	10
Quantidade total de linhas do arquivo digital	1080
Data de inicio	01/01/2020
Data de término	31/12/2020

Este documento é parte integrante de escrituração cuja autenticação se comprova pelo recibo de número 65.44.C8.B5.6A.81.B9.C2.6C.81.48.1F.06.EB.69.6B.8F.FF.21.58-0, nos termos do Decreto nº 8.683/2016.

Este relatório foi gerado pelo Sistema Público de Escrituração Digital – Sped

BALANÇO PATRIMONIAL



Entidade: BRASMED COMERCIO DE MAQUINAS E EQUIPAMENTOS LTDA
 Período da Escrituração: 01/01/2020 a 31/12/2020 CNPJ: 34.756.502/0001-69
 Número de Ordem do Livro: 10
 Período Selecionado: 01 de Janeiro de 2020 a 31 de Dezembro de 2020

Descrição	Nota	Saldo Inicial	Saldo Final
Ativo		R\$ 280.861,07	R\$ 1.474.186,43
Circulante		R\$ 280.861,07	R\$ 1.474.186,43
Disponível		R\$ 225.448,44	R\$ 202.008,23
Numerários em caixa		R\$ 225.448,44	R\$ 202.008,23
Clientes		R\$ 0,00	R\$ 398.328,45
Recebimentos Pessoa Física e Jurídica		R\$ 0,00	R\$ 398.328,45
Estoques		R\$ 55.412,63	R\$ 873.849,75
Estoques em trânsito		R\$ 55.412,63	R\$ 873.849,75
Passivo		R\$ 280.861,07	R\$ 1.474.186,43
Circulante		R\$ 164.412,36	R\$ 637.242,08
Financiamentos		R\$ 0,00	R\$ (375.648,23)
Financiamentos		R\$ 0,00	R\$ (375.648,23)
Fornecedores		R\$ 164.412,36	R\$ 943.017,82
Pessoa Física e Pessoa Jurídica		R\$ 164.412,36	R\$ 943.017,82
Tributos e Contribuições		R\$ 0,00	R\$ 32.759,75
Tributos e Contribuições		R\$ 0,00	R\$ 14.269,66
Retenções de Imposto e Contribuições		R\$ 0,00	R\$ 11.728,48
Parcelamento de Tributos e Contribuições		R\$ 0,00	R\$ 6.761,61
Obrigações com Pessoal		R\$ 0,00	R\$ 28.112,74
Salários		R\$ 0,00	R\$ 28.112,74
Contas a pagar		R\$ 0,00	R\$ 9.000,00
Outros Contas a Pagar		R\$ 0,00	R\$ 9.000,00
Patrimônio Líquido		R\$ 116.448,71	R\$ 836.944,35
Capital Social		R\$ 100.000,00	R\$ 100.000,00
Prejuízos/Déficits Acumulados ou Resultado		R\$ 16.448,71	R\$ 736.944,35
Prejuízos/Déficits Acumulados		R\$ 16.448,71	R\$ 736.944,35

Este documento é parte integrante de escrituração cuja autenticação se comprova pelo recibo de número 65.44.C8.B5.6A.81.B9.C2.6C.81.48.1F.06.EB.69.6B.8F.FF.21.58-0, nos termos do Decreto nº 8.683/2016.

Este relatório foi gerado pelo Sistema Público de Escrituração Digital – Sped

Versão 8.0.2 do Visualizador

Página 1 de 1

DEMONSTRAÇÃO DE RESULTADO DO EXERCÍCIO



Entidade: BRASMED COMERCIO DE MAQUINAS E EQUIPAMENTOS LTDA
Período da Escrituração: 01/01/2020 a 31/12/2020 **CNPJ:** 34.756.502/0001-69
Número de Ordem do Livro: 10
Período Selecionado: 01 de Janeiro de 2020 a 31 de Dezembro de 2020

Descrição	Nota	Saldo anterior	Saldo atual
RECEITA BRUTA		R\$ 412.152,30	R\$ 3.478.231,78
Receita sobre Vendas		R\$ 412.152,30	R\$ 3.478.231,78
RECEITA LÍQUIDA		R\$ 412.152,30	R\$ 3.478.231,78
(-) CUSTO DAS VENDAS/SERVIÇOS		R\$ (395.703,59)	R\$ (2.757.736,14)
(-) Pessoal		R\$ (102.000,00)	R\$ (312.052,88)
(-) Pagamento de Fornecedor		R\$ (233.863,59)	R\$ (2.084.209,38)
(-) Despesas com Encargos Sociais		R\$ (16.640,00)	R\$ (61.004,51)
(-) Remuneração por Serviços de Terceiros		R\$ 0,00	R\$ (19.800,00)
(-) Despesas com Localização e Manutenção		R\$ (43.200,00)	R\$ (83.463,96)
(-) Contribuições		R\$ 0,00	R\$ (123.413,17)
(-) Impostos e Contribuições Sobre o Lucro		R\$ 0,00	R\$ (73.792,24)
LUCRO BRUTO		R\$ 16.448,71	R\$ 720.495,64
RESULTADO OPERACIONAL LÍQUIDO		R\$ 16.448,71	R\$ 720.495,64
RESULTADO ANTES DOS IMPOSTOS		R\$ 16.448,71	R\$ 720.495,64
RESULTADO LÍQUIDO		R\$ 16.448,71	R\$ 720.495,64
RESULTADO LÍQUIDO APÓS PARTICIPAÇÕES		R\$ 16.448,71	R\$ 720.495,64

Este documento é parte integrante de escrituração cuja autenticação se comprova pelo recibo de número 65.44.C8.B5.6A.81.B9.C2.6C.81.48.1F.06.EB.69.6B.8F.FF.21.58-0, nos termos do Decreto nº 8.683/2016.

Este relatório foi gerado pelo Sistema Público de Escrituração Digital – Sped

Solvência Geral

Ativo	1.474.186,43	
<hr/>		
Passivo Circulante + Passivo não Circulante (Obrigações a LP)	637.242,08	= 2,31

Quanto maior, melhor. O investimento total equivale a 231 % do capital de terceiros.

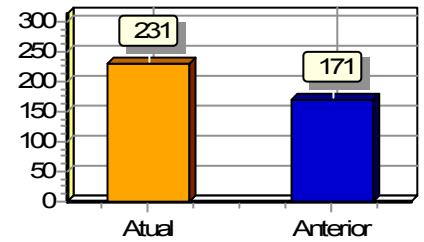
**Liquidez Geral**

Ativo Circulante + Ativo Realizável a LP	1.474.186,43	
<hr/>		
Passivo Circulante + Passivo Não-Circulante (Obrigações a LP)	637.242,08	= 2,31

Quanto maior, melhor. A empresa possui R\$2,31 de ativo Circulante e ativo realizável a longo prazo para cada R\$1,00 de dívida total.

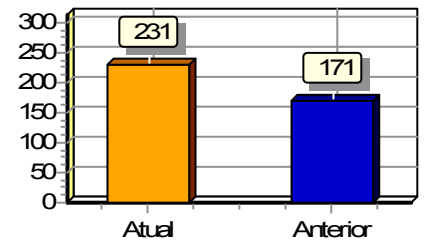
**Liquidez Corrente**

Ativo Circulante	1.474.186,43	
<hr/>		
Passivo Circulante	637.242,08	= 2,31

Quanto maior, melhor. A empresa possui R\$2,31 de ativo circulante para cada R\$1,00 de dívida de curto prazo.

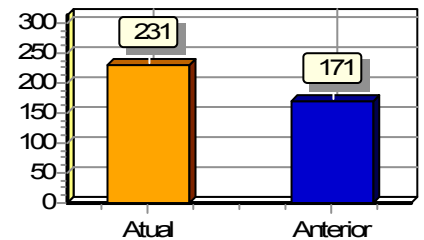

Sob as penas da lei, declaramos que as informações aqui contidas são verdadeiras e nos responsabilizamos por todas elas de acordo com a documentação que nos foi apresentada.

Porto Velho, 31 de dezembro de 2020.

ALEXSANDRA ACOSTA
 MENDES:78312663215
 Assinado de forma digital por
 ALEXSANDRA ACOSTA
 MENDES:78312663215
 Dados: 2021.03.01 11:33:52 -03'00'

ALEXSANDRA ACOSTA MENDES
 Sócio - Administrador
 CPF:78312663215 RG:

JULIO CEZAR RAMOS
 NOGUEIRA:20394950291

Assinado de forma digital por
 JULIO CEZAR RAMOS
 NOGUEIRA:20394950291
 Dados: 2021.03.01 11:35:29 -03'00'

CAPITAL CONSULTORIA E ASSESSORIA CONTABIL E
 EMPRESARIAL EIRELI
 CNPJ: 20.792.857/0001-07
 JULIO CEZAR RAMOS NOGUEIRA
 CONTADOR
 CPF: 203.949.502-91 CRC: 003055



PREFEITURA DO MUNICÍPIO DE PORTO VELHO
SECRETARIA MUNICIPAL DE FAZENDA - SEMFAZ
DEPARTAMENTO DE ADMINISTRAÇÃO TRIBUTÁRIA

Sexta-feira, 19 Fevereiro 2021 - 05:36

CERTIDÃO NEGATIVA DE TRIBUTOS MUNICIPAIS

NÚMERO DA CERTIDÃO: 17374/2021
DATA DE EMISSÃO: 19/02/2021 17:36:52

NOME: BRASMED COMERCIO DE MAQUINAS E EQUIPAMENTOS LTDA
CNPJ/CPF: 34.756.502/0001-69
ENDEREÇO: RUA ELIAS GORAYEB, nº 2065 - SALA 1
BAIRRO: SAO CRISTOVAO

FINALIDADE: Fins de Direito

A requerimento da parte interessada certificamos para os fins especificados que revendo os registros e arquivos desta secretaria municipal de fazenda, verificamos que não constam quaisquer débitos em aberto de tributos municipais até a presente data.

Ressalva-se, porém a secretaria municipal de fazenda, caso se constate futuramente a legitimidade de qualquer tributo que venha agravar o contribuinte acima, o direito de cobrar o débito na forma da legislação em vigor.

Porto Velho, 19 de Fevereiro de 2021

VALIDADE: 90 DIAS

Quinta-feira, 20 de Maio de 2021

USUÁRIO: Portal Semfazonline

Esta certidão deverá ter sua autenticidade certificada no site
www.semfazonline.com - utilize a chave acima.



PODER JUDICIÁRIO
JUSTIÇA DO TRABALHO

CERTIDÃO NEGATIVA DE DÉBITOS TRABALHISTAS

Nome: BRASMED COMERCIO DE MAQUINAS E EQUIPAMENTOS LTDA (MATRIZ E FILIAIS)

CNPJ: 34.756.502/0001-69

Certidão nº: 31478714/2020

Expedição: 27/11/2020, às 16:24:55

Validade: 25/05/2021 - 180 (cento e oitenta) dias, contados da data de sua expedição.

Certifica-se que **BRASMED COMERCIO DE MAQUINAS E EQUIPAMENTOS LTDA (MATRIZ E FILIAIS)**, inscrito(a) no CNPJ sob o nº **34.756.502/0001-69**, **NÃO CONSTA** do Banco Nacional de Devedores Trabalhistas.

Certidão emitida com base no art. 642-A da Consolidação das Leis do Trabalho, acrescentado pela Lei nº 12.440, de 7 de julho de 2011, e na Resolução Administrativa nº 1470/2011 do Tribunal Superior do Trabalho, de 24 de agosto de 2011.

Os dados constantes desta Certidão são de responsabilidade dos Tribunais do Trabalho e estão atualizados até 2 (dois) dias anteriores à data da sua expedição.

No caso de pessoa jurídica, a Certidão atesta a empresa em relação a todos os seus estabelecimentos, agências ou filiais.

A aceitação desta certidão condiciona-se à verificação de sua autenticidade no portal do Tribunal Superior do Trabalho na Internet (<http://www.tst.jus.br>).

Certidão emitida gratuitamente.

INFORMAÇÃO IMPORTANTE

Do Banco Nacional de Devedores Trabalhistas constam os dados necessários à identificação das pessoas naturais e jurídicas inadimplentes perante a Justiça do Trabalho quanto às obrigações estabelecidas em sentença condenatória transitada em julgado ou em acordos judiciais trabalhistas, inclusive no concernente aos recolhimentos previdenciários, a honorários, a custas, a emolumentos ou a recolhimentos determinados em lei; ou decorrentes de execução de acordos firmados perante o Ministério Público do Trabalho ou Comissão de Conciliação Prévia.

REPÚBLICA FEDERATIVA DO BRASIL
MINISTÉRIO DAS CIDADES
DEPARTAMENTO NACIONAL DE TRÂNSITO
CARTEIRA NACIONAL DE HABILITAÇÃO

VALIDA EM TODO O TERRITÓRIO NACIONAL
1304439281



NOME
ALEXSANDRA ACOSTA MENDES

DOC. IDENTIDADE / ÓRG. EMISSOR / UF
801149 SSP RO

CPF
783.126.632-15

DATA NASCIMENTO
15/06/1983

FILIAÇÃO
LUDIO JESUINO PEREIRA MENDES
ARLETE ACOSTA

PERMISSÃO
[REDACTED]

ACC
[REDACTED]

CAT. HAB.
AB

Nº REGISTRO
03656264066

VALIDADE
16/11/2021

1ª HABILITAÇÃO
09/08/2005

OBSERVAÇÕES
 A

 ASSINATURA DO PORTADOR

LOCAL
PORTO VELHO, RO

DATA EMISSÃO
29/11/2016

 José de Albuquerque Cavalcante
 Diretor Geral do DETRAN/RO
 ASSINATURA DO EMISSOR

60547284463

RO704015579

DETRAN - RO (RONDONIA)

PROIBIDO PLASTIFICAR
1304439281

CARTÓRIO DO 4º OFÍCIO DE NOTAS E REGISTRO CIVIL - Tabeliã Ivani Cardoso Candido de Oliveira
 Av. Dom Pedro II, 1039 - Centro - Porto Velho / RO - email: cart4oficionotasvph@hotmail.com
 CARTÓRIO CARTÓRIO CARTÓRIO CARTÓRIO CARTÓRIO CARTÓRIO CARTÓRIO CARTÓRIO CARTÓRIO CARTÓRIO



AUTENTICAÇÃO

Autêntico, por ser fotocópia fiel do original apresentado.
 Em testemunho da verdade.
 Porto Velho, 13 de Novembro de 2019
IVANI CARDOSO CANDIDO DE OLIVEIRA-TABELIÃ
 Custas: Emol: R\$ 2,63; FUIJU: R\$ 0,53; FUNDEP: R\$ 0,11;
 FUNDIMPER: R\$ 0,20; Selo: R\$ 1,08; Total: R\$ 4,55
 Selo Digital Fiscal: I7AIN29360-AAD8D - Confira validade: www.tjro.jus.br/consultaselo





REPÚBLICA FEDERATIVA DO BRASIL

CADASTRO NACIONAL DA PESSOA JURÍDICA

NÚMERO DE INSCRIÇÃO 34.756.502/0001-69 MATRIZ	COMPROVANTE DE INSCRIÇÃO E DE SITUAÇÃO CADASTRAL	DATA DE ABERTURA 23/04/1990
--	---	---------------------------------------

NOME EMPRESARIAL BRASMED COMERCIO DE MAQUINAS E EQUIPAMENTOS LTDA

TÍTULO DO ESTABELECIMENTO (NOME DE FANTASIA) BRASMED	PORTE EPP
--	---------------------

CÓDIGO E DESCRIÇÃO DA ATIVIDADE ECONÔMICA PRINCIPAL 46.42-7-02 - Comércio atacadista de roupas e acessórios para uso profissional e de segurança do trabalho
--

CÓDIGO E DESCRIÇÃO DAS ATIVIDADES ECONÔMICAS SECUNDÁRIAS 10.12-1-01 - Abate de aves 14.12-6-02 - Confecção, sob medida, de peças do vestuário, exceto roupas íntimas 14.13-4-01 - Confecção de roupas profissionais, exceto sob medida 14.13-4-02 - Confecção, sob medida, de roupas profissionais 14.13-4-03 - Facção de roupas profissionais 32.92-2-02 - Fabricação de equipamentos e acessórios para segurança pessoal e profissional 33.13-9-01 - Manutenção e reparação de geradores, transformadores e motores elétricos 43.22-3-02 - Instalação e manutenção de sistemas centrais de ar condicionado, de ventilação e refrigeração 45.30-7-03 - Comércio a varejo de peças e acessórios novos para veículos automotores 45.30-7-05 - Comércio a varejo de pneumáticos e câmaras-de-ar 46.14-1-00 - Representantes comerciais e agentes do comércio de máquinas, equipamentos, embarcações e aeronaves 46.16-8-00 - Representantes comerciais e agentes do comércio de têxteis, vestuário, calçados e artigos de viagem 46.17-6-00 - Representantes comerciais e agentes do comércio de produtos alimentícios, bebidas e fumo 46.18-4-02 - Representantes comerciais e agentes do comércio de instrumentos e materiais odonto-médico-hospitalares 46.18-4-99 - Outros representantes comerciais e agentes do comércio especializado em produtos não especificados anteriormente 46.19-2-00 - Representantes comerciais e agentes do comércio de mercadorias em geral não especializado 46.23-1-06 - Comércio atacadista de sementes, flores, plantas e gramas 46.23-1-09 - Comércio atacadista de alimentos para animais 46.41-9-01 - Comércio atacadista de tecidos 46.41-9-02 - Comércio atacadista de artigos de cama, mesa e banho

CÓDIGO E DESCRIÇÃO DA NATUREZA JURÍDICA 206-2 - Sociedade Empresária Limitada

LOGRADOURO R ELIAS GORAYEB	NÚMERO 2065	COMPLEMENTO *****
--------------------------------------	-----------------------	-----------------------------

CEP 76.804-010	BAIRRO/DISTRITO SAO CRISTOVAO	MUNICÍPIO PORTO VELHO	UF RO
--------------------------	---	---------------------------------	-----------------

ENDEREÇO ELETRÔNICO GERENCIA@PROTECAONORTE.COM	TELEFONE (69) 3221-2222
--	-----------------------------------

ENTE FEDERATIVO RESPONSÁVEL (EFR) *****

SITUAÇÃO CADASTRAL ATIVA	DATA DA SITUAÇÃO CADASTRAL 02/09/2009
------------------------------------	---

MOTIVO DE SITUAÇÃO CADASTRAL

SITUAÇÃO ESPECIAL *****	DATA DA SITUAÇÃO ESPECIAL *****
-----------------------------------	---

Aprovado pela Instrução Normativa RFB nº 1.863, de 27 de dezembro de 2018.

Emitido no dia 27/11/2020 às 16:03:35 (data e hora de Brasília).

Página: 1/4



REPÚBLICA FEDERATIVA DO BRASIL

CADASTRO NACIONAL DA PESSOA JURÍDICA

NÚMERO DE INSCRIÇÃO 34.756.502/0001-69 MATRIZ	COMPROVANTE DE INSCRIÇÃO E DE SITUAÇÃO CADASTRAL	DATA DE ABERTURA 23/04/1990
--	---	---------------------------------------

NOME EMPRESARIAL BRASMED COMERCIO DE MAQUINAS E EQUIPAMENTOS LTDA

<p>CÓDIGO E DESCRIÇÃO DAS ATIVIDADES ECONÔMICAS SECUNDÁRIAS</p> <p>46.42-7-01 - Comércio atacadista de artigos do vestuário e acessórios, exceto profissionais e de segurança</p> <p>46.43-5-01 - Comércio atacadista de calçados</p> <p>46.45-1-01 - Comércio atacadista de instrumentos e materiais para uso médico, cirúrgico, hospitalar e de laboratórios</p> <p>46.46-0-02 - Comércio atacadista de produtos de higiene pessoal</p> <p>46.49-4-01 - Comércio atacadista de equipamentos elétricos de uso pessoal e doméstico</p> <p>46.49-4-02 - Comércio atacadista de aparelhos eletrônicos de uso pessoal e doméstico</p> <p>46.49-4-05 - Comércio atacadista de artigos de tapeçaria; persianas e cortinas</p> <p>46.49-4-08 - Comércio atacadista de produtos de higiene, limpeza e conservação domiciliar</p> <p>46.49-4-99 - Comércio atacadista de outros equipamentos e artigos de uso pessoal e doméstico não especificados anteriormente</p> <p>46.51-6-01 - Comércio atacadista de equipamentos de informática</p> <p>46.61-3-00 - Comércio atacadista de máquinas, aparelhos e equipamentos para uso agropecuário; partes e peças</p> <p>46.62-1-00 - Comércio atacadista de máquinas, equipamentos para terraplenagem, mineração e construção; partes e peças</p> <p>46.63-0-00 - Comércio atacadista de Máquinas e equipamentos para uso industrial; partes e peças</p> <p>46.64-8-00 - Comércio atacadista de máquinas, aparelhos e equipamentos para uso odonto-médico-hospitalar; partes e peças</p> <p>46.69-9-01 - Comércio atacadista de bombas e compressores; partes e peças</p> <p>46.72-9-00 - Comércio atacadista de ferragens e ferramentas</p> <p>46.73-7-00 - Comércio atacadista de material elétrico</p> <p>46.74-5-00 - Comércio atacadista de cimento</p> <p>46.79-6-01 - Comércio atacadista de tintas, vernizes e similares</p> <p>46.79-6-99 - Comércio atacadista de materiais de construção em geral</p>
--

<p>CÓDIGO E DESCRIÇÃO DA NATUREZA JURÍDICA</p> <p>206-2 - Sociedade Empresária Limitada</p>
--

LOGRADOURO R ELIAS GORAYEB	NÚMERO 2065	COMPLEMENTO *****
--------------------------------------	-----------------------	-----------------------------

CEP 76.804-010	BAIRRO/DISTRITO SAO CRISTOVAO	MUNICÍPIO PORTO VELHO	UF RO
--------------------------	---	---------------------------------	-----------------

ENDEREÇO ELETRÔNICO GERENCIA@PROTECAONORTE.COM	TELEFONE (69) 3221-2222
--	-----------------------------------

ENTE FEDERATIVO RESPONSÁVEL (EFR) *****

SITUAÇÃO CADASTRAL ATIVA	DATA DA SITUAÇÃO CADASTRAL 02/09/2009
------------------------------------	---

MOTIVO DE SITUAÇÃO CADASTRAL

SITUAÇÃO ESPECIAL *****	DATA DA SITUAÇÃO ESPECIAL *****
-----------------------------------	---

Aprovado pela Instrução Normativa RFB nº 1.863, de 27 de dezembro de 2018.

Emitido no dia 27/11/2020 às 16:03:35 (data e hora de Brasília).

Página: 2/4



REPÚBLICA FEDERATIVA DO BRASIL

CADASTRO NACIONAL DA PESSOA JURÍDICA

NÚMERO DE INSCRIÇÃO 34.756.502/0001-69 MATRIZ	COMPROVANTE DE INSCRIÇÃO E DE SITUAÇÃO CADASTRAL	DATA DE ABERTURA 23/04/1990
--	---	---------------------------------------

NOME EMPRESARIAL BRASMED COMERCIO DE MAQUINAS E EQUIPAMENTOS LTDA

<p>CÓDIGO E DESCRIÇÃO DAS ATIVIDADES ECONÔMICAS SECUNDÁRIAS</p> <p>46.83-4-00 - Comércio atacadista de defensivos agrícolas, adubos, fertilizantes e corretivos do solo 46.92-3-00 - Comércio atacadista de mercadorias em geral, com predominância de insumos agropecuários 47.42-3-00 - Comércio varejista de material elétrico 47.44-0-01 - Comércio varejista de ferragens e ferramentas 47.44-0-03 - Comércio varejista de materiais hidráulicos 47.44-0-99 - Comércio varejista de materiais de construção em geral 47.51-2-01 - Comércio varejista especializado de equipamentos e suprimentos de informática 47.51-2-02 - Recarga de cartuchos para equipamentos de informática 47.52-1-00 - Comércio varejista especializado de equipamentos de telefonia e comunicação 47.53-9-00 - Comércio varejista especializado de eletrodomésticos e equipamentos de áudio e vídeo 47.55-5-01 - Comércio varejista de tecidos 47.55-5-02 - Comercio varejista de artigos de armarinho 47.55-5-03 - Comercio varejista de artigos de cama, mesa e banho 47.59-8-99 - Comércio varejista de outros artigos de uso pessoal e doméstico não especificados anteriormente 47.61-0-01 - Comércio varejista de livros 47.61-0-03 - Comércio varejista de artigos de papelaria 47.63-6-02 - Comércio varejista de artigos esportivos 47.72-5-00 - Comércio varejista de cosméticos, produtos de perfumaria e de higiene pessoal 47.73-3-00 - Comércio varejista de artigos médicos e ortopédicos 47.81-4-00 - Comércio varejista de artigos do vestuário e acessórios</p>

<p>CÓDIGO E DESCRIÇÃO DA NATUREZA JURÍDICA</p> <p>206-2 - Sociedade Empresária Limitada</p>
--

LOGRADOURO R ELIAS GORAYEB	NÚMERO 2065	COMPLEMENTO *****
--------------------------------------	-----------------------	-----------------------------

CEP 76.804-010	BAIRRO/DISTRITO SAO CRISTOVAO	MUNICÍPIO PORTO VELHO	UF RO
--------------------------	---	---------------------------------	-----------------

ENDEREÇO ELETRÔNICO GERENCIA@PROTECAONORTE.COM	TELEFONE (69) 3221-2222
--	-----------------------------------

ENTE FEDERATIVO RESPONSÁVEL (EFR) *****

SITUAÇÃO CADASTRAL ATIVA	DATA DA SITUAÇÃO CADASTRAL 02/09/2009
------------------------------------	---

MOTIVO DE SITUAÇÃO CADASTRAL

SITUAÇÃO ESPECIAL *****	DATA DA SITUAÇÃO ESPECIAL *****
-----------------------------------	---

Aprovado pela Instrução Normativa RFB nº 1.863, de 27 de dezembro de 2018.

Emitido no dia **27/11/2020** às **16:03:35** (data e hora de Brasília).

Página: **3/4**



REPÚBLICA FEDERATIVA DO BRASIL

CADASTRO NACIONAL DA PESSOA JURÍDICA

NÚMERO DE INSCRIÇÃO 34.756.502/0001-69 MATRIZ	COMPROVANTE DE INSCRIÇÃO E DE SITUAÇÃO CADASTRAL	DATA DE ABERTURA 23/04/1990
--	---	---------------------------------------

NOME EMPRESARIAL BRASMED COMERCIO DE MAQUINAS E EQUIPAMENTOS LTDA

CÓDIGO E DESCRIÇÃO DAS ATIVIDADES ECONÔMICAS SECUNDÁRIAS 47.82-2-01 - Comércio varejista de calçados 47.89-0-04 - Comércio varejista de animais vivos e de artigos e alimentos para animais de estimação 47.89-0-05 - Comércio varejista de produtos saneantes domissanitários 52.29-0-02 - Serviços de reboque de veículos 59.11-1-02 - Produção de filmes para publicidade 59.11-1-99 - Atividades de produção cinematográfica, de vídeos e de programas de televisão não especificadas anteriormente 71.19-7-04 - Serviços de perícia técnica relacionados à segurança do trabalho 74.20-0-04 - Filmagem de festas e eventos 74.20-0-05 - Serviços de microfilmagem 77.39-0-99 - Aluguel de outras máquinas e equipamentos comerciais e industriais não especificados anteriormente, sem operador 81.30-3-00 - Atividades paisagísticas
--

CÓDIGO E DESCRIÇÃO DA NATUREZA JURÍDICA 206-2 - Sociedade Empresária Limitada

LOGRADOURO R ELIAS GORAYEB	NÚMERO 2065	COMPLEMENTO *****
--------------------------------------	-----------------------	-----------------------------

CEP 76.804-010	BAIRRO/DISTRITO SAO CRISTOVAO	MUNICÍPIO PORTO VELHO	UF RO
--------------------------	---	---------------------------------	-----------------

ENDEREÇO ELETRÔNICO GERENCIA@PROTECAONORTE.COM	TELEFONE (69) 3221-2222
--	-----------------------------------

ENTE FEDERATIVO RESPONSÁVEL (EFR) *****

SITUAÇÃO CADASTRAL ATIVA	DATA DA SITUAÇÃO CADASTRAL 02/09/2009
------------------------------------	---

MOTIVO DE SITUAÇÃO CADASTRAL

SITUAÇÃO ESPECIAL *****	DATA DA SITUAÇÃO ESPECIAL *****
-----------------------------------	---

Aprovado pela Instrução Normativa RFB nº 1.863, de 27 de dezembro de 2018.

Emitido no dia **27/11/2020** às **16:03:35** (data e hora de Brasília).

Página: **4/4**