

2021

SETEMBRO

September / 2021

EDIÇÃO N.º

011

# AGRO

BOLETIM INFORMATIVO

## SEAGRI

**SEAGRI**  
Secretaria de Estado da  
Agricultura



Governo do Estado de  
**RONDÔNIA**



**IDARON**  
Agência de Defesa Sanitária Agropecuária de Rondônia

 seagrirondonia  
 [www.rondonia.ro.gov.br/seagri/](http://www.rondonia.ro.gov.br/seagri/)  
 [www.youtube.com/SecretariadeEstadodaAgricultura](https://www.youtube.com/SecretariadeEstadodaAgricultura)

SIGA-NOS EM NOSSOS  
ENDEREÇOS:



 seagrirondonia



# SUMÁRIO

Summary

03

**ECONOMIA  
BRASIL**  
Economy Brazil

06

**ECONOMIA  
RONDÔNIA**  
Economy Rondônia

10

**SAFRA  
RONDÔNIA**  
Harvest Rondônia

12

**PRODUÇÃO  
AGRÍCOLA  
RONDÔNIA**  
Agricultural Production Rondônia

15

**MERCADO  
EXTERNO  
RONDÔNIA**  
External Market Rondônia



**SEAGRI**  
Secretaria de Estado da  
Agricultura



**EMATER-RO**

**IDARON**  
Agência de Defesa Sanitária Agropecuária do Estado

**AGRO  
DADOS**

# ECONOMIA BRASIL





# ECONOMIA BRASIL



## VALOR BRUTO DA PRODUÇÃO AGROPECUÁRIA (Agosto/2021)

ESTIMATIVA

### BRASIL



R\$ 1.106.374.836.706,26

\*(Um Trilhão e Cento e Seis Bilhões e Trezentos e Setenta e Quatro Milhões e Oitocentos e Trinta e Seis Mil e Setecentos e Seis Reais e Trinta Centavos).

↑ 43,43%\*

\*Em comparação a Agosto de 2020

### VBP: BRASIL

AGRICULTURA: R\$ 749.897.147.193,31 ↑ 44,46%

\*(Setecentos e Quarenta e Nove Bilhões e Oitocentos e Noventa e Sete Milhões e Cento e Quarenta e Sete Mil e Cento e Noventa e Três Reais e Trinta e Um Centavos).

PECUÁRIA: R\$ 356.477.689.512,95 ↑ 41,31%

\*(Trezentos e Cinquenta e Seis Bilhões e Quatrocentos e Setenta e Sete Milhões e Seiscentos e Oitenta e Nove Mil e Quinhentos e Doze Reais e Noventa e Cinco Centavos).

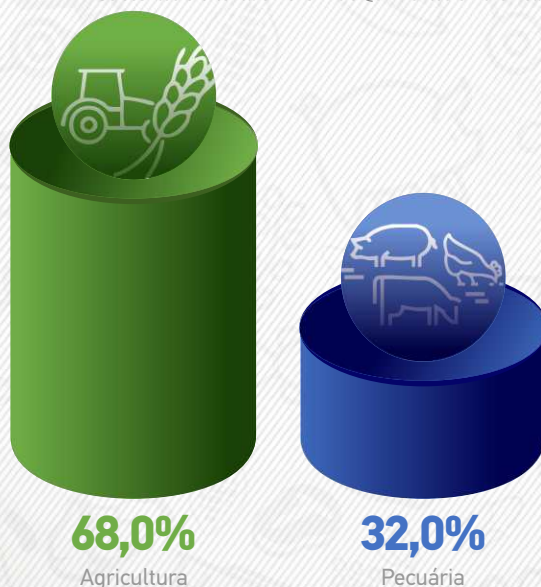

2021

O  
B  
M  
E  
S

September / 2021

SEAGRI  
Secretaria de Estado da  
Agricultura



EMATER-RO

IDARON  
Agência de Defesa Sanitária Agropecuária de Rondônia

AGRO  
DADOS



2021

O SETEMBRO

September / 2021

## AGRICULTURA:



## DESTAQUES \*(em bilhões de reais)

VBP – Valor Bruto da Produção Agropecuária (Agosto 2021)

» Algodão Herbáceo: R\$ 26,2	↑ 0,83%	» Laranja: R\$ 15,4	↓ 1,14%
» Arroz: R\$ 20,5	↓ 0,93%	» Mandioca: R\$ 11,6	↓ 0,78%
» Café Total: R\$ 35,8	↑ 3,24%	» Milho: R\$ 122,9	↓ 4,65%
» Cana de Açúcar: R\$ 85,4	↑ 30,26%	» Soja: R\$ 362,3	↓ 0,33%

(\*Em comparação a Julho 2021)

## PECUÁRIA:



## DESTAQUES \*(em bilhões de reais)

VBP – Valor Bruto da Produção Agropecuária (Agosto 2021)

» Bovinos: R\$ 155,0	↓ 0,50%	» Suínos: R\$ 30,6	↑ 1,97%
» Frango: R\$ 103,3	↑ 4,67%	» Ovos: R\$ 17,5	↑ 0,82%
» Leite: R\$ 49,9	↑ 0,37%		

(\*Em comparação a Julho 2021)

VBP: BRASIL  
AGRICULTURA

Fonte: MAPA | Consulta em Setembro/2021

VBP: BRASIL  
PECUÁRIA

Fonte: MAPA | Consulta em Setembro/2021

SEAGRI  
Secretaria de Estado da  
Agricultura



**SEAGRI**  
Secretaria de Estado da  
Agricultura



**IDARON**  
Agência de Defesa Sanitária Agropecuária do Estado

**AGRO**  
DADOS

# ECONOMIA RONDÔNIA





# ECONOMIA RONDÔNIA



## VALOR BRUTO DA PRODUÇÃO AGROPECUÁRIA (Agosto/2021)

ESTIMATIVA

### RONDÔNIA



R\$ 19.084.888.709,27

\*(Dezenove Bilhões e Oitenta e Quatro Milhões e Oitocentos e Oitenta e Oito Mil e Setecentos e Nove Reais e Vinte e Sete Centavos).

↑ 44,06%\*

\*Em comparação a Agosto de 2020

### VBP: RONDÔNIA

**AGRICULTURA:** R\$ 6.715.504.898,46 ↑ 56,04%

\*(Seis Bilhões e Seiscentos e Oitenta e Oito Milhões e Quinhentos e Noventa e Dois Mil e Quinhentos e Oitenta e Cinco Reais e Oitenta Centavos).

**PECUÁRIA:** R\$ 12.369.383.810,81 ↑ 38,29%

\*(Doze Bilhões e Trezentos e Sessenta e Nove Milhões e Trezentos e Oitenta e Três Mil e Oitocentos e Dez Reais e Oitenta e Um Centavos).

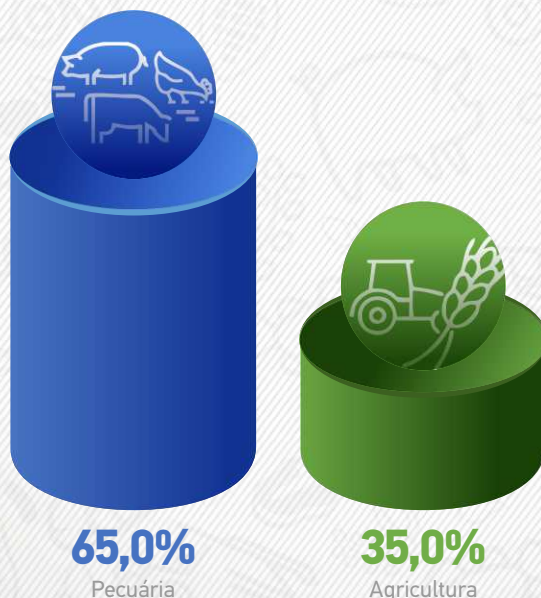

2021

O  
B  
M  
E  
S  
S  
E  
T  
E  
M  
B  
R  
O

September / 2021

**SEAGRI**  
Secretaria de Estado da  
Agricultura



**IDARON**  
Agência de Defesa Sanitária Agropecuária de Rondônia

**AGRO  
DADOS**



2021

O SETEMBRO

September / 2021

## AGRICULTURA:



## DESTAQUES \*(em milhões de reais)

VBP – Valor Bruto da Produção Agropecuária (Agosto 2021)

» Algodão: R\$ 127,0	↓ 2,46%
» Amendoim: R\$ 8,5	↓ 0,02%
» Arroz: R\$ 172,0	↓ 0,50%
» Banana: R\$ 173,2	↑ 1,69%
» Cacau: R\$ 82,2	↑ 3,47%
» Café Total: R\$ 1.216,7	↑ 5,91%
» Cana de Açúcar: R\$ 2,9	↓ 0,11%
» Feijão: R\$ 75,9	↑ 0,10%
» Laranja: R\$ 6,2	↓ 7,91%
» Mandioca: R\$ 147,7	↓ 3,60%
» Milho: R\$ 1.527,3	↑ 0,75%
» Soja: R\$ 3.170,6	↓ 1,49%
» Tomate: R\$ 4,2	↑ 0,37%
» Uva: R\$ 474,4	↓ 29,49%

(\*Em comparação a Julho 2021)

**Rondônia Representa  
3,39% do VBP do  
Café Total do País.**

## VBP: RONDÔNIA

## PECUÁRIA



Fonte: MAPA | Consulta em Setembro/2021

SEAGRI  
Secretaria de Estado da  
AgriculturaIDARON  
Agência de Defesa Sanitária Agropecuária de RondôniaAGRO  
DADOS



## PECUÁRIA:



### DESTAQUES \*(em milhões de reais)

VBP – Valor Bruto da Produção Agropecuária (Agosto 2021)

» Bovino: R\$ 10.949,4	↑ 0,49%
» Suíno: R\$ 1,13	↓ 3,62%
» Frango: R\$ 359,6	↑ 7,11%
» Leite: R\$ 1.002,8	↓ 5,12%
» Ovos: R\$ 56,3	↑ 6,61%

(\*Em comparação a Julho 2021)

**Rondônia Representa  
7,06% do VBP  
Bovino do País.**

### VBP: RONDÔNIA PECUÁRIA

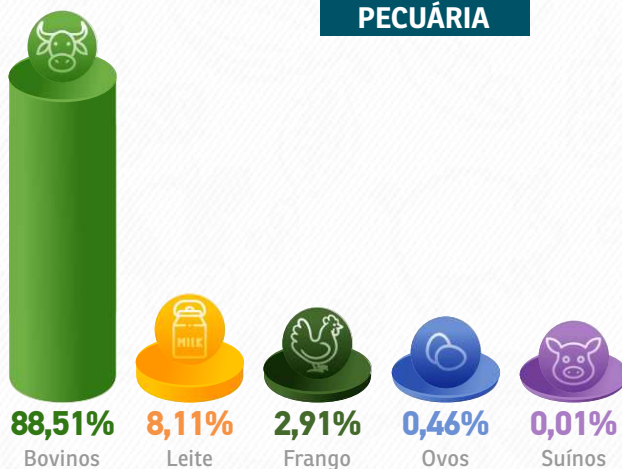

Fonte: MAPA | Consulta em Setembro/2021

2021

O SETEMBRO

September / 2021

SEAGRI  
Secretaria de Estado da  
Agricultura





**SEAGRI**  
Secretaria de Estado da  
Agricultura



**IDARON**  
Agência de Defesa Sanitária Agropecuária do Estado

**AGRO**  
**DADOS**

# SAFRA RONDÔNIA







## 12º LEVANTAMENTO DA SAFRA DE GRÃOS 2020/2021 - CONAB

### RONDÔNIA ESTIMATIVA

# 2.598,4

mil toneladas de grãos

↑ 8,0%

**3º maior produtor de grãos  
da Região Norte do Brasil.**

**14º maior produtor de grãos do Brasil.**

### DESTAQUES

**SOJA** 1.375,1 mil toneladas ↑ 11,5%  
Produtividade: 3.468 kg/ha ↓ 2,1%

**MILHO** 1.079,1 mil toneladas ↑ 7,5%  
Produtividade: 5.076 kg/ha *estável*

**FEIJÃO** 4,2 mil toneladas ↓ 4,5%  
Produtividade: 1.260 kg/ha ↑ 12,4%

**ARROZ** 121,4 mil toneladas ↓ 12,9%  
Produtividade: 3.300 kg/ha ↑ 0,6%

**ALGODÃO** *em pluma* 11,4 mil toneladas ↓ 21,4%  
Produtividade: 1.406 kg/ha ↓ 5,1%

**ALGODÃO** *em caroço* 30,0 mil toneladas ↓ 21,5%  
Produtividade: 3.700 kg/ha ↓ 5,1%

\*Em comparação com a safra 2019/2020

Fonte: Conab, 2021.

Consulta em Setembro de 2021.

2021

SETEMBRO

September / 2021

**SEAGRI**  
Secretaria de Estado da  
Agricultura



**IDARON**  
Agência de Defesa Sanitária Agropecuária de Rondônia

**AGRO  
DADOS**



**SEAGRI**  
Secretaria de Estado da  
Agricultura



**IDARON**  
Agência de Defesa Sanitária Agropecuária do Estado

**AGRO**  
DADOS

# PRODUÇÃO AGRÍCOLA RONDÔNIA





2021

O SETEMBRO

September / 2021

SEAGRI  
Secretaria de Estado da  
Agricultura

EMATER-RO

IDARON  
Agência de Defesa Sanitária Agropecuária de RondôniaAGRO  
DADOS

# PRODUÇÃO AGRÍCOLA RONDÔNIA



LEVANTAMENTO SISTEMÁTICO - IBGE

AGOSTO/2021

ESTIMATIVA



## Banana

Produção: **85.494** toneladas **↑ 1,8%**Área Colhida: **6.645** hectares **↑ 0,2%**Produtividade: **12.866** kg/ha **↑ 1,6%**

## Cacau

Produção: **6.563** toneladas **↑ 29,5%**Área Colhida: **8.628** hectares **↓ 6,3%**Produtividade: **761** kg/ha **↑ 38,4%**

## Laranja

Produção: **5.791** toneladas **↓ 18,9%**Área Colhida: **501** hectares **↑ 1,2%**Produtividade: **11.559** kg/ha **↓ 19,9%**

## Uva

Produção: **124** toneladas **↓ 37,1%**Área Colhida: **17** hectares **↓ 34,6%**Produtividade: **7.294** kg/ha **↓ 3,7%**

## Tomate

Produção: **1.631** toneladas **↑ 20,7%**Área Colhida: **39** hectares **↓ 13,3%**Produtividade: **41.821** kg/ha **↑ 39,3%**





## Café Canephora

Produção: **144.214** toneladas ↓ 0,2%  
 Área Colhida: **63.202** hectares ↓ 0,9%  
 Produtividade: **2.282** kg/ha ↑ 0,7%



## Mandioca

Produção: **433.514** toneladas ↓ 16,6%  
 Área Colhida: **18.747** hectares ↓ 16,4%  
 Produtividade: **23.124** kg/ha ↓ 0,2%



## Cana de Açúcar

Produção: **22.658** toneladas ↓ 65,4%  
 Área Colhida: **633** hectares ↓ 62,2%  
 Produtividade: **35.795** kg/ha ↓ 8,5%

2021

SETEMBRO

September / 2021

**SEAGRI**  
 Secretaria de Estado da  
 Agricultura



**IDARON**  
 Agência de Defesa Sanitária Agropecuária de Rondônia

**AGRO  
 DADOS**



**SEAGRI**  
Secretaria de Estado da  
Agricultura



**EMATER-RO**

**IDARON**  
Agência de Defesa Sanitária Agropecuária do Estado

**AGRO  
DADOS**

# MERCADO EXTERNO RONDÔNIA





# MERCADO EXTERNO RONDÔNIA



AGOSTO/2021  
RONDÔNIA

## ➔ Exportações Totais

US\$ 1.295.198.523,00

1.868.220.400 KG líquido

## ➔ Exportações do Agronegócio

US\$ 679.425.159,00

1.644.110.016 KG líquido



# 52,45%

Participação do Agronegócio nas  
Exportações do Estado de Rondônia.

Total: US\$ 1,30 Bilhão

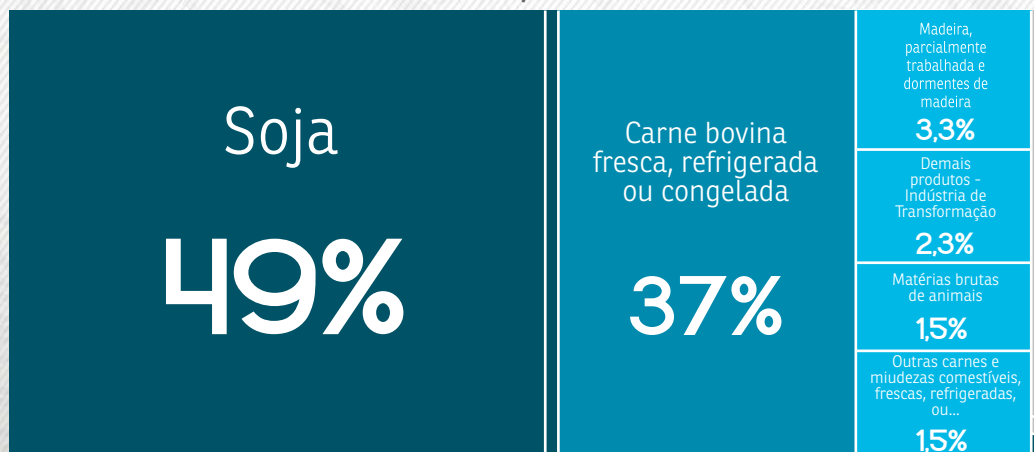

2021

SETEMBRO

September / 2021

SEAGRI  
Secretaria de Estado da  
Agricultura



IDARON  
Agência de Defesa Sanitária Agropecuária de Rondônia

AGRO  
DADOS



2021

O SETEMBRO

September / 2021

# EXPORTAÇÕES DO AGRONEGÓCIO

## AGOSTO/2021

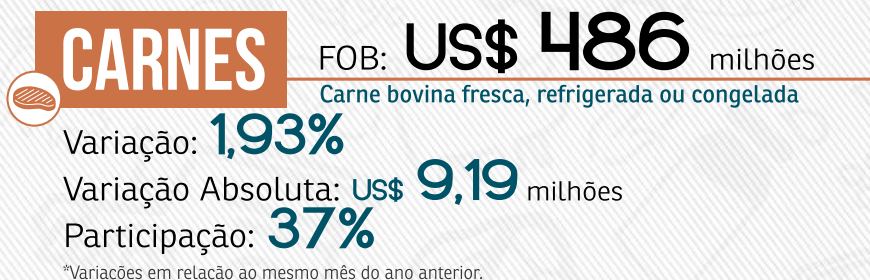

**SEAGRI**  
Secretaria de Estado da  
Agricultura



**EMATER-RO**

**IDARON**  
Agência de Defesa Sanitária Agropecuária de Rondônia

**AGRODADOS**





2021

O SETEMBRO

September / 2021

**SEAGRI**  
Secretaria de Estado da  
Agricultura





2021

SETEMBRO

September / 2021

## RONDÔNIA

# DESTAQUES NAS EXPORTAÇÕES E IMPORTAÇÕES 2021

### Exportações, Importações e Balança Comercial do Estado de Rondônia

Exportações US\$ Milhões

1.295,2

↑ 24,1%

Variação: Jan-Ago/2021-2020

Importações US\$ Milhões

394

↑ 17,3%

Variação: Jan-Ago/2021-2020

0,7%

Participação nas Exportações:  
Jan-Ago/2021

17°

★ Ranking de Exportações:  
Jan-Ago/2021

+ Corrente US\$ Milhões

1.689,2

↑ 22,5%

Variação: Jan-Ago/2021

Saldo US\$ Milhões

901,2

Superávit: Jan-Ago/2021

0,3%

Participação nas Importações:  
Jan-Ago/2021

19°

★ Ranking de Importações:  
Jan-Ago/2021

Fonte: Ministério da Indústria, Comércio Exterior e Serviços - MDIC, 2021.

### Série histórica de Exportações e Importações do Estado de Rondônia

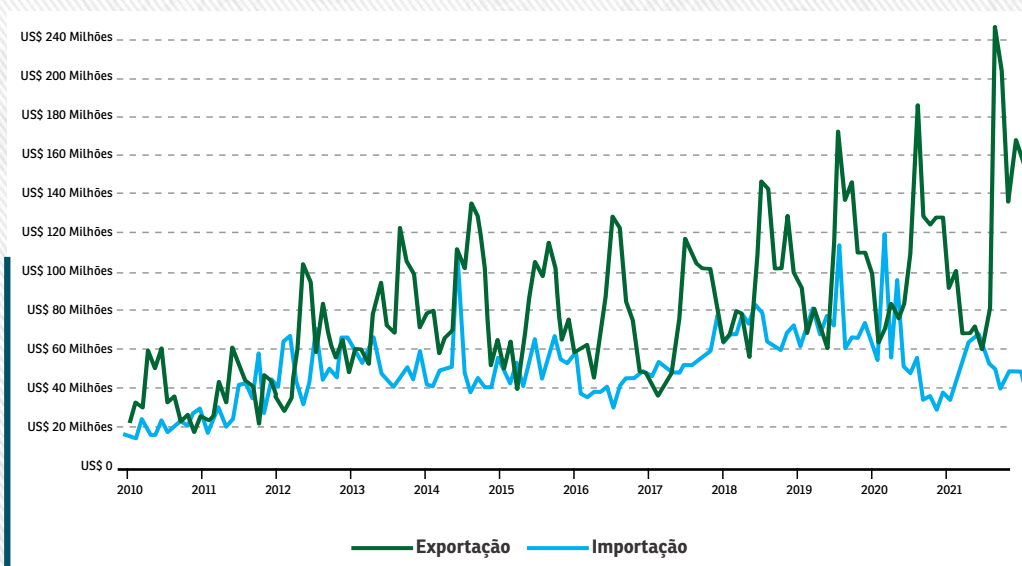

Fonte: Ministério da Indústria, Comércio Exterior e Serviços - MDIC, 2021.

**SEAGRI**  
Secretaria de Estado da  
Agricultura



**IDARON**  
Agência de Defesa Sanitária Agropecuária de Rondônia

**AGRODADOS**



Continuação...

## RONDÔNIA

# DESTAQUES NAS EXPORTAÇÕES E IMPORTAÇÕES 2021

### Top 2 dos Principais Produtos Exportados do Estado de Rondônia

Valor Exportado (US\$ FOB) - Carne bovina fresca, refrigerada ou congelada

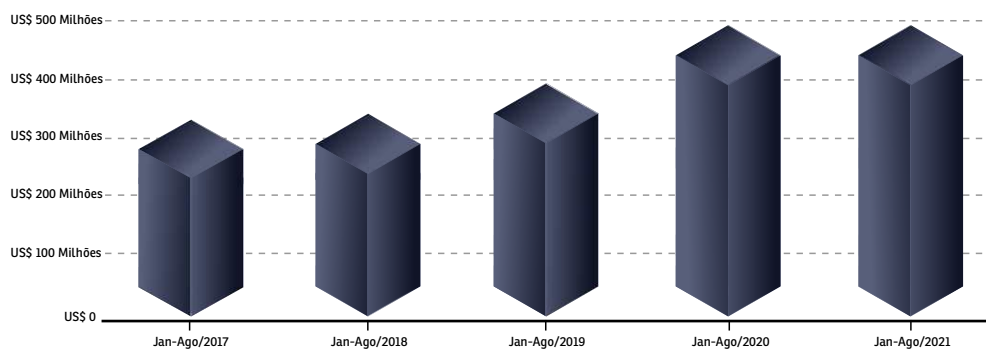

\*Variações em relação ao mesmo mês do ano anterior.

Fonte: Ministério da Indústria, Comércio Exterior e Serviços - MDIC, 2021.

Valor Exportado (US\$ FOB) - Soja

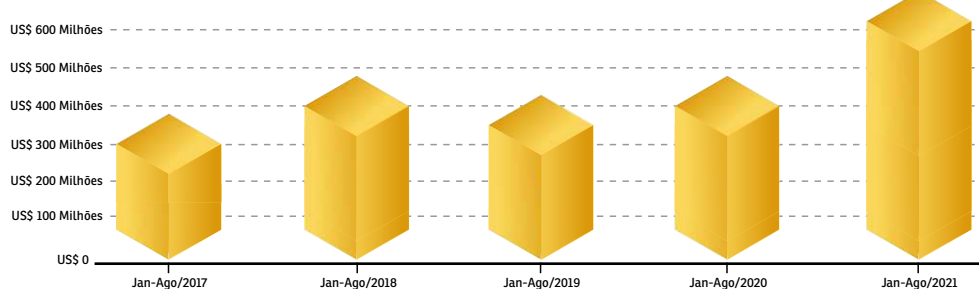

\*Variações em relação ao mesmo mês do ano anterior.

Fonte: Ministério da Indústria, Comércio Exterior e Serviços - MDIC, 2021.

2021

O SETEMBRO

September / 2021

**SEAGRI**  
Secretaria de Estado da  
Agricultura



**EMATER-RO**

**IDARON**  
Agência de Defesa Sanitária Agropecuária de Rondônia

**AGRO  
DADOS**



# GOVERNO DE RONDÔNIA

Secretaria de Estado da Agricultura/**Seagri**

## ■ **Marcos José Rocha dos Santos**

Governador do Estado de Rondônia

## ■ **José Atílio Salazar Martins**

Vice-governador do Estado de Rondônia

## ■ **Evandro Cesar Padovani**

Secretário de Estado da Agricultura

## ■ **Elton Marcos Machado**

Diretor Executivo da Seagri

## ■ **Janderson Rodrigues Dalazen**

Coordenador de Desenvolvimento Agropecuário

## ■ **Jocemar da Silva Arcanjo**

Coordenadora Administrativa e Financeira

## ■ **Adriana Afonsina de Souza**

Coordenadora da Agricultura Familiar

## ■ **Bruno Vinícius de Souza Faustino**

Coordenador da Unidade Técnica Estadual

## ■ **Equipe de Elaboração**

Alex Rilie Moreira Rodrigues  
Anderson Leno Fernandes  
Antônio Carlos Vieira  
Carlos Eduardo Santos Souza  
Elton Marcos Machado  
José Francisco Gama da Silva  
Josireni Valéria Ximenes  
Richardson Monteiro de Abreu  
Sara Cicera Ferreira da Silva  
Sheila Borges Ramos  
Weyne Sharp de Lima Campos



**SEAGRI**  
Secretaria de Estado da  
Agricultura



**IDARON**  
Agência de Defesa Sanitária Agrosilvopastoril de Rondônia

**AGRO**  
**DADOS**