

2021

AGOSTO

August / 2021

EDIÇÃO N.º

010

AGRO

BOLETIM INFORMATIVO **SEAGRI**

SEAGRI
Secretaria de Estado da
Agricultura



Governo do Estado de
RONDÔNIA



IDARON
Agência de Defesa Sanitária Agropecuária de Rondônia

www.rondonia.ro.gov.br/seagri/
www.youtube.com/SecretariadeEstadodaAgricultura

[seagrirondonia](https://www.facebook.com/seagrirondonia)

SIGA-NOS EM NOSSOS
ENDEREÇOS:



[seagrirondonia](https://www.instagram.com/seagrirondonia)

SUMÁRIO

Summary

03

***ECONOMIA
BRASIL***
Economy Brazil

06

***ECONOMIA
RONDÔNIA***
Economy Rondônia

10

***SAFRA
RONDÔNIA***
Harvest Rondônia

12

***PRODUÇÃO
AGRÍCOLA
RONDÔNIA***
Agricultural Production Rondônia

15

***MERCADO
EXTERNO
RONDÔNIA***
External Market Rondônia

21

***EDIÇÃO
ESPECIAL***
Special Edition

ECONOMIA BRASIL



SEAGRI
Secretaria do Estado da
Agricultura



IDARON
Instituto de Defesa Sanitária e Agropecuária do Estado de Rondônia

**AGRO
DADOS**



VALOR BRUTO DA PRODUÇÃO AGROPECUÁRIA (Julho/2021)

ESTIMATIVA

BRASIL



R\$ 1.108.682.088.310,73

*(Um Trilhão e Cento e Oito Bilhões e Seiscentos e Oitenta e Dois Milhões e Oitenta e Oito Mil e Trezentos e Dez Reais e Setenta Centavos).

↑ 49,33%*

*Em comparação a Julho de 2020

VBP: BRASIL

AGRICULTURA: R\$ 756.959.560.957,87 ↑ 53,26%

*(Setecentos e Cinquenta e Seis Bilhões e Novecentos e Cinquenta e Nove Milhões e Quinhentos e Sessenta Mil e Novecentos e Cinquenta e Sete Reais e Oitenta e Sete Centavos).

PECUÁRIA: R\$ 351.722.527.352,86 ↑ 41,53%

*(Trezentos e Cinquenta e Um Bilhões e Setecentos e Vinte e Dois Milhões e Quinhentos e Vinte e Sete Mil e Trezentos e Cinquenta e Dois Reais e Oitenta e Seis Centavos).

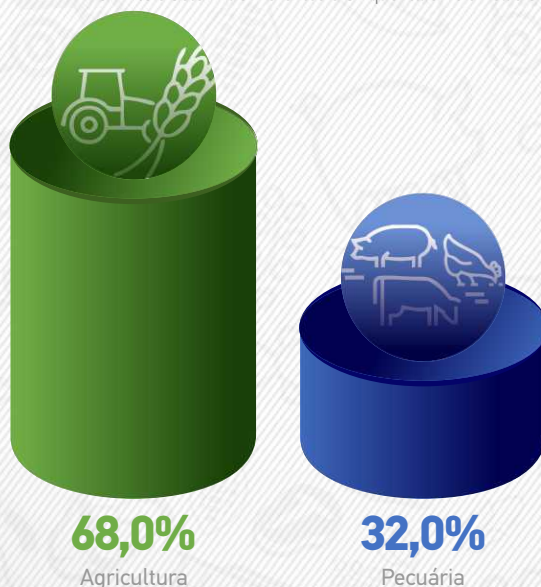

August / 2021

SEAGRI
Secretaria de Estado da
Agricultura



2021

AGOSTO

August / 2021

AGRICULTURA:



DESTAQUES

*(em bilhões de reais)

VBP – Valor Bruto da Produção Agropecuária (Julho 2021)

» Algodão Herbáceo: R\$ 26,0	↑ 0,91%	» Laranja: R\$ 15,6	↓ 0,80%
» Arroz: R\$ 20,7	↑ 2,36%	» Mandioca: R\$ 11,7	↑ 0,87%
» Café Total: R\$ 34,7	↑ 3,76%	» Milho: R\$ 128,9	↓ 1,95%
» Cana de Açúcar: R\$ 85,1	↑ 3,04%	» Soja: R\$ 363,5	↑ 0,32%

(*Em comparação a Junho 2021)

PECUÁRIA:



DESTAQUES

*(em bilhões de reais)

VBP – Valor Bruto da Produção Agropecuária (Julho 2021)

» Bovinos: R\$ 155,8	↑ 1,27%	» Suínos: R\$ 30,0	↑ 0,06%
» Frango: R\$ 98,7	↑ 2,79%	» Ovos: R\$ 17,3	↑ 1,30%
» Leite: R\$ 49,7	↑ 1,35%		

(*Em comparação a Junho 2021)

VBP: BRASIL

AGRICULTURA

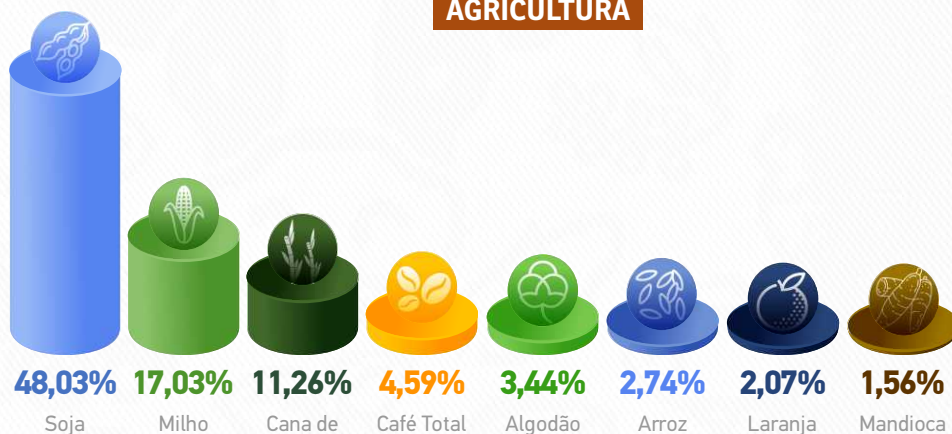

Fonte: MAPA | Consulta em Agosto/2021

VBP: BRASIL

PECUÁRIA



Fonte: MAPA | Consulta em Agosto/2021

SEAGRI
Secretaria de Estado da
Agricultura

ECONOMIA RONDÔNIA



SEAGRI
Secretaria do Estado da
Agricultura



EMATER-RO

IDARON
Órgão de Defesa Sanitária e Agroalimentar do Estado

**AGRO
DADOS**



VALOR BRUTO DA PRODUÇÃO AGROPECUÁRIA (Julho/2021)

ESTIMATIVA

RONDÔNIA



R\$ 19.031.653.959,57

*(Dezenove Bilhões e Trinta e Um Milhões e Seiscentos e Cinquenta e Três Mil e Novecentos e Cinquenta e Nove Reais e Cinquenta e Sete Centavos).

↑ 48,76%*

*Em comparação a Julho de 2020

VBP: RONDÔNIA

AGRICULTURA: R\$ 6.688.592.585,80 ↑ 62,12%

*(Seis Bilhões e Seiscentos e Oitenta e Oito Milhões e Quinhentos e Noventa e Dois Mil e Quinhentos e Oitenta e Cinco Reais e Oitenta Centavos).

PECUÁRIA: R\$ 12.343.061.373,77 ↑ 42,36%

*(Doze Bilhões e Trezentos e Quarenta e Três Milhões e Sessenta e Um Mil e Trezentos e Setenta e Três Reais e Setenta e Sete Centavos).

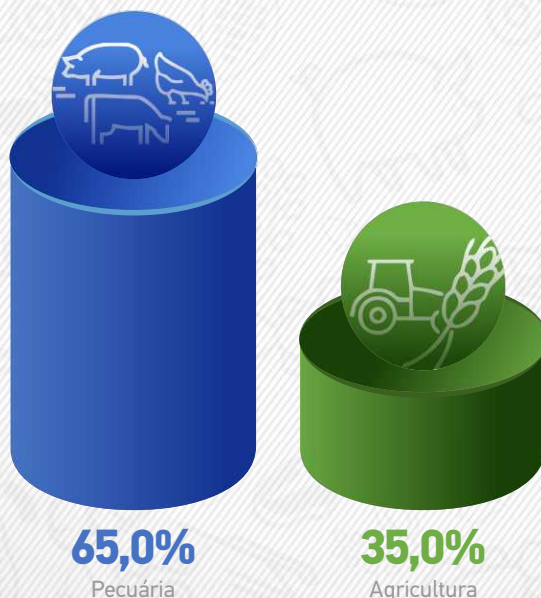

August / 2021

SEAGRI
Secretaria de Estado da
Agricultura



2021

AGRICULTURA:



DESTAQUES *(em milhões de reais)

VBP – Valor Bruto da Produção Agropecuária (Julho 2021)

» Algodão: R\$ 130,2	↑ 0,99%
» Amendoim: R\$ 8,5	↑ 486,93%
» Arroz: R\$ 172,9	↑ 7,11%
» Banana: R\$ 170,3	↑ 0,34%
» Cacau: R\$ 79,5	↑ 3,36%
» Café Total: R\$ 1.148,8	↑ 3,06%
» Cana de Açúcar: R\$ 2,9	↑ 2,95%
» Feijão: R\$ 75,8	↓ 0,43%
» Laranja: R\$ 6,7	↓ 1,03%
» Mandioca: R\$ 153,2	↓ 1,83%
» Milho: R\$ 1.515,9	↑ 6,33%
» Soja: R\$ 3.218,4	↓ 2,77%
» Tomate: R\$ 4,2	↑ 3,16%
» Uva: R\$ 672,9	↑ 0,98%

(*Em comparação a Junho 2021)

Rondônia Representa 3,30% do VBP do Café Total do País.

August / 2021

SEAGRI
Secretaria de Estado da
Agricultura

VBP: RONDÔNIA PECUÁRIA



Fonte: MAPA | Consulta em Agosto/2021

PECUÁRIA:



DESTAQUES *(em milhões de reais)

VBP – Valor Bruto da Produção Agropecuária (Julho 2021)

» Bovino: R\$ 10.896,3	↑ 1,27%
» Suíno: R\$ 1,17	↑ 10,06%
» Frango: R\$ 335,7	↑ 2,79%
» Leite: R\$ 1.056,8	↑ 0,20%
» Ovos: R\$ 52,8	↑ 2,11%

(*Em comparação a Junho 2021)

**Rondônia Representa
6,99% do VBP
Bovino do País.**

VBP: RONDÔNIA PECUÁRIA

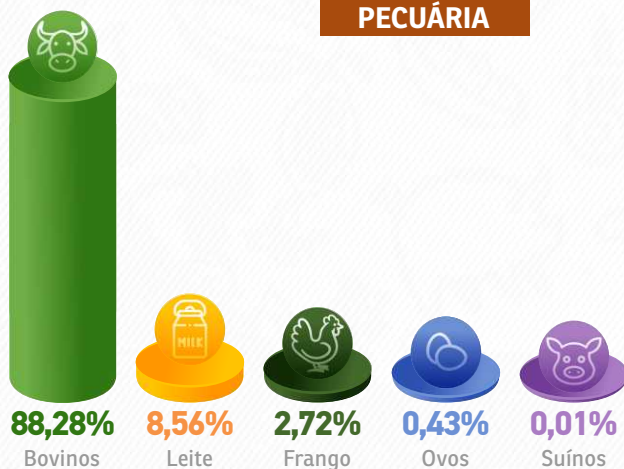

Fonte: MAPA | Consulta em Julho/2021

2021

August / 2021

SEAGRI
Secretaria de Estado da
Agricultura



IDARON
Agência de Defesa Sanitária Agropecuária de Rondônia

**AGRO
DADOS**

SAFRA RONDÔNIA



SEAGRI
Secretaria do Estado da
Agricultura



EMATER-RO

IDARON

**AGRO
DADOS**



11º LEVANTAMENTO DA SAFRA DE GRÃOS 2020/2021 - CONAB

RONDÔNIA
ESTIMATIVA

2.598,9
mil toneladas de grãos

↑ 8,0%

**3º maior produtor de grãos
da Região Norte do Brasil.**

14º maior produtor de grãos do Brasil.

DESTAQUES

SOJA 1.375,1 mil toneladas *estável*
Produtividade: 3.468 kg/ha *estável*

MILHO 1.079,1 mil toneladas *estável*
Produtividade: 5.076 kg/ha *estável*

FEIJÃO 4,2 mil toneladas *estável*
Produtividade: 1.260 kg/ha *estável*

ARROZ 121,4 mil toneladas ↓ 12,9%
Produtividade: 3.300 kg/ha *estável*

ALGODÃO 11,7 mil toneladas *estável*
Produtividade: 1.482 kg/ha *estável*

ALGODÃO 30,8 mil toneladas *estável*
Produtividade: 3.900 kg/ha *estável*

August / 2021

SEAGRI
Secretaria de Estado da
Agricultura



IDARON
Agência de Defesa Sanitária Agropecuária de Rondônia

**AGRO
DADOS**

*Em comparação com a safra 2019/2020

Fonte: Conab, 2021.
Consulta em Agosto de 2021.

PRODUÇÃO AGRÍCOLA RONDÔNIA



SEAGRI
Secretaria do Estado da
Agricultura



IDARON
Instituto de Defesa Sanitária Agropecuária do Estado de Rondônia

AGRO
DADOS

2021

PRODUÇÃO AGRÍCOLA RONDÔNIA



LEVANTAMENTO SISTEMÁTICO - IBGE JULHO/2021

ESTIMATIVA



Banana

Produção: **84.107** toneladas *estável*
 Área Colhida: **6.649** hectares *estável*
 Produtividade: **12.650** kg/ha *estável*



Cacau

Produção: **6.259** toneladas **↑ 23,5%**
 Área Colhida: **8.581** hectares **↓ 6,8%**
 Produtividade: **729** kg/ha **↑ 32,5%**



Laranja

Produção: **6.191** toneladas *estável*
 Área Colhida: **537** hectares **↑ 8,1%**
 Produtividade: **11.572** kg/ha *estável*



Uva

Produção: **176** toneladas *estável*
 Área Colhida: **23** hectares *estável*
 Produtividade: **7.652** kg/ha *estável*



Tomate

Produção: **1.631** toneladas *estável*
 Área Colhida: **39** hectares *estável*
 Produtividade: **41.821** kg/ha *estável*

August / 2021

SEAGRI
Secretaria de Estado da
Agricultura





Café Canephora

Produção: **141.504** toneladas ↓ 2,0%
 Área Colhida: **63.645** hectares ↓ 0,2%
 Produtividade: **2.223** kg/ha ↓ 1,9%



Amendoim

Produção: **2.026** toneladas ↑ 2.126,4%
 Área Colhida: **1.130** hectares ↑ 1.815,3%
 Produtividade: **1.793** kg/ha ↑ 16,3%



Mandioca

Produção: **454.999** toneladas ↓ 12,4%
 Área Colhida: **19.255** hectares ↓ 14,1%
 Produtividade: **23.630** kg/ha ↑ 2,0%



Cana de Açúcar

Produção: **22.846** toneladas *estável*
 Área Colhida: **639** hectares ↓ 61,9%
 Produtividade: **35.753** kg/ha ↓ 8,6%

August / 2021

SEAGRI
 Secretaria de Estado da
 Agricultura



MERCADO EXTERNO RONDÔNIA



SEAGRI
Secretaria do Estado da
Agricultura



EMATER-RO

IDARON
Órgão de Defesa Sanitária e Agropecuária do Estado

AGRO
DADOS

MERCADO EXTERNO RONDÔNIA



JULHO/2021
RONDÔNIA

➔ Exportações Totais

US\$ 1.151.692.001,00

1.710.279.034 KG líquido

➔ Exportações do Agronegócio

US\$ 640.383.896,00

1.516.858.348 KG líquido



55,60%

Participação do Agronegócio nas
Exportações do Estado de Rondônia.

Total: US\$ 1,15 Bilhão

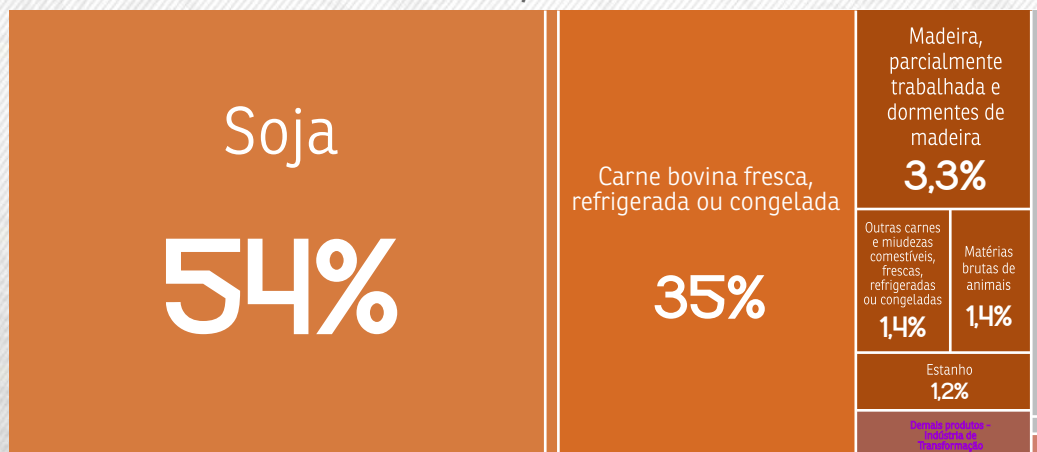

2021

OT
S
O
G
A

August / 2021

SEAGRI
Secretaria de Estado da
Agricultura



IDARON
Agência de Defesa Sanitária Agropecuária de Rondônia

**AGRO
DADOS**

2021

EXPORTAÇÕES DO AGRONEGÓCIO

JULHO/2021



August / 2021

SEAGRI
Secretaria de Estado da
Agricultura



EMATER-RO

IDARON
Agência de Defesa Sanitária Agropecuária de Rondônia

AGRODADOS

ESTANHO FOB: **US\$ 14,2** milhões
Demais produtos - indústria de transformação

Variação: **87,3%**
Variação Absoluta: **US\$ 6,62** milhões
Participação: **1,2%**

*Variações em relação ao mesmo mês do ano anterior.

SOJA FOB: **US\$ 619** milhões

Variação: **54,0%**
Variação Absoluta: **US\$ 217** milhões
Participação: **54%**

*Variações em relação ao mesmo mês do ano anterior

PRODUTOS FOB: **US\$ 21,1** milhões
Demais produtos - AGROPECUÁRIA

Variação: **17,7%**
Variação Absoluta: **US\$ 3,17** milhões
Participação: **1,8%**

*Variações em relação ao mesmo mês do ano anterior.

August / 2021

SEAGRI
Secretaria de Estado da
Agricultura



2021

RONDÔNIA**DESTAQUES NAS EXPORTAÇÕES
E IMPORTAÇÕES 2021****Exportações, Importações e Balança
Comercial do Estado de Rondônia**

Exportações US\$ Milhões

1.151,7**↓ 21,5%**

Variação: Jan-Jul/2021-2020

Importações US\$ Milhões

351,6**↑ 16,7%**

Variação: Jan-Jul/2021-2020

0,7%Participação nas Exportações:
Jan-Jul/2021**17^o**★ Ranking de Exportações:
Jan-Jul/2021

Corrente US\$ Milhões

1.503,3**↑ 20,4%**

Variação: Jan-Jul/2021

Saldo US\$ Milhões

800,1

Superávit: Jan-Jul/2021

0,3%Participação nas Importações:
Jan-Jul/2021**19^o**★ Ranking de Importações:
Jan-Jul/2021

Fonte: Ministério da Indústria, Comércio Exterior e Serviços - MDIC, 2021.

August / 2021

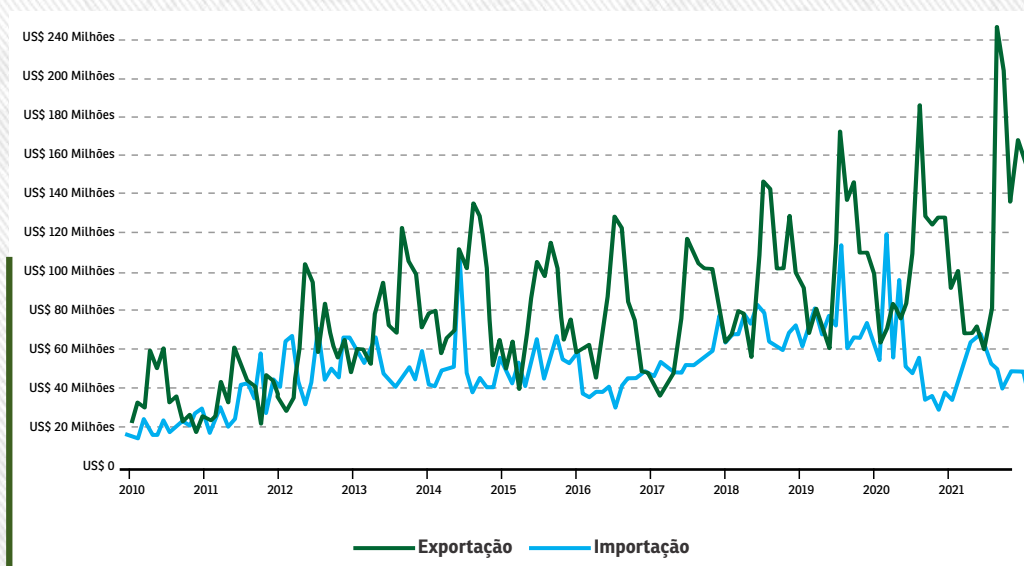
**Série histórica de Exportações e Importações
do Estado de Rondônia**

Fonte: Ministério da Indústria, Comércio Exterior e Serviços - MDIC, 2021.

SEAGRISecretaria de Estado da
Agricultura**IDARON**

Agência de Defesa Sanitária Agropecuária do Estado de Rondônia

AGRODADOS

RONDÔNIA

DESTAQUES NAS EXPORTAÇÕES E IMPORTAÇÕES 2021

Top 2 dos Principais Produtos Exportados do Estado de Rondônia

Valor Exportado (US\$ FOB) - Carne bovina fresca, refrigerada ou congelada

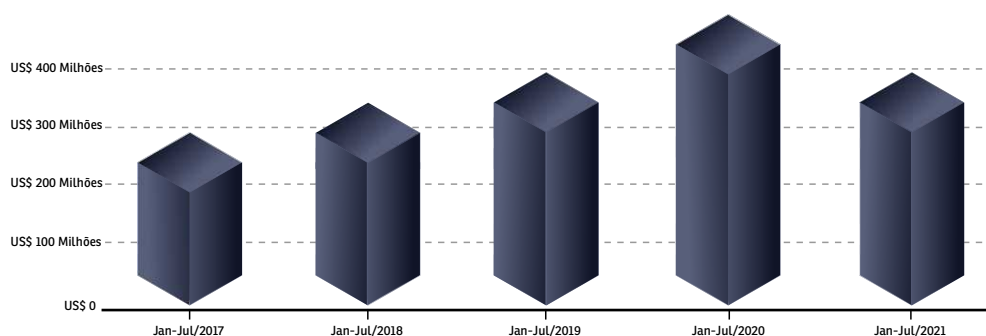

*Variações em relação ao mesmo mês do ano anterior.

Fonte: Ministério da Indústria, Comércio Exterior e Serviços - MDIC, 2021.

Valor Exportado (US\$ FOB) - Soja

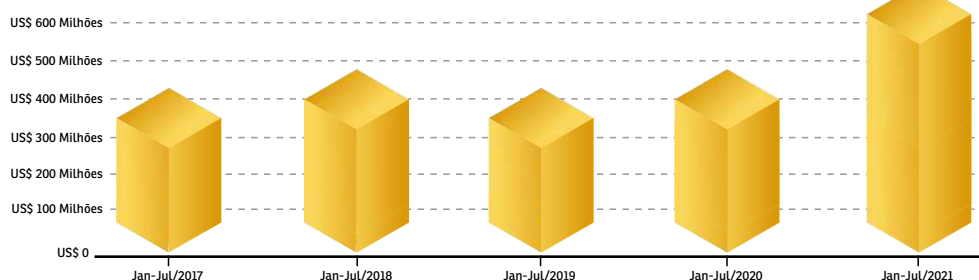

*Variações em relação ao mesmo mês do ano anterior.

Fonte: Ministério da Indústria, Comércio Exterior e Serviços - MDIC, 2021.

August / 2021

SEAGRI
Secretaria de Estado da
Agricultura



Edição Especial

Special Edition



Segundo dados da Pesquisa da Pecuária Municipal (PPM), divulgada em setembro de 2020 pelo Instituto Brasileiro de Geografia e Estatística (IBGE), Rondônia teve decréscimo de 32,82% no rebanho de aves, entre 2018 e 2019, e se mantém como o 24º maior produtor de galináceos (galos, galinhas, frangos e pintos) do Brasil. Com mais de 3,1 milhões de cabeças, Rondônia possui 6,4% do rebanho na região Norte, sendo que o Pará está em primeiro lugar com 61,6% do rebanho (30,3 milhões), Tocantins em segundo, com 16,2% (7,9 milhões) e o Amazonas em terceiro, com 8,5% (4,2 milhões). A expectativa é que tenhamos em 2021 novos investimentos no setor de avicultura, onde pode-se chegar a um aumento de 20% na produção de frangos de corte.

Segundo o secretário de Estado da Agricultura, Evandro Cesar Padovani, os números positivos da produção de aves revelam a diversidade da pecuária rondoniense que, juntamente com a produção de bovinos, suínos e demais criações, contribui para fortalecer a economia rondoniense. “As estatísticas, tanto da parte agrícola quanto pecuária, mostram a relevância da agropecuária de Rondônia e como esse setor tem crescido a nível nacional, impulsionando não só a economia, mas a área social também. A Seagri e suas jurisdicionadas, Emater e Idaron, tem trabalhado para fomentar políticas públicas e proporcionar melhorias para quem desenvolve suas atividades no campo e nas cidades”, afirma.

A produção de ovos de galinha cresceu 11,7% em Rondônia, com 3.2 milhões de dúzias produzidas no Estado. Isso representa 0,34% da produção nacional. Em 2019, a quantidade registrada foi de 3,2 milhões de dúzias.

ABATE DE FRANGOS NO BRASIL - 2019

Embrapa

*Em mil toneladas e variação entre 2000 e 2019, por regiões
*Fonte: IBGE

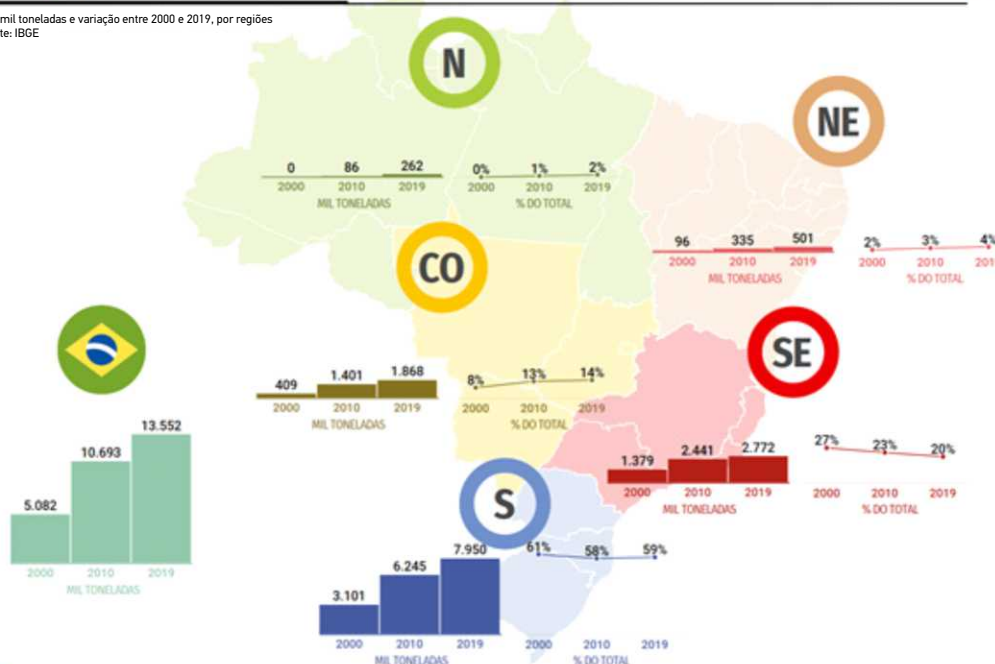

GOVERNO DE RONDÔNIA

Secretaria de Estado da Agricultura/**Seagri**

■ **Marcos José Rocha dos Santos**

Governador do Estado de Rondônia

■ **José Atílio Salazar Martins**

Vice-governador do Estado de Rondônia

■ **Evandro Cesar Padovani**

Secretário de Estado da Agricultura

■ **Elton Marcos Machado**

Diretor Executivo da Seagri

■ **Janderson Rodrigues Dalazen**

Coordenador de Desenvolvimento Agropecuário

■ **Jocemar da Silva Arcanjo**

Coordenadora Administrativa e Financeira

■ **Adriana Afonsina de Souza**

Coordenadora da Agricultura Familiar

■ **Bruno Vinícius de Souza Faustino**

Coordenador da Unidade Técnica Estadual

■ **Equipe de Elaboração**

Alex Rilie Moreira Rodrigues

Anderson Leno Fernandes

Antônio Carlos Vieira

Carlos Eduardo Santos Souza

Elton Marcos Machado

José Francisco Gama da Silva

Josireni Valéria Ximenes

Richardson Monteiro de Abreu

Sara Cicera Ferreira da Silva

Sheila Borges Ramos

SEAGRI
Secretaria de Estado da
Agricultura



IDARON
Agência de Defesa Sanitária Agrosilvopastoril de Rondônia

AGRO
DADOS