

JRP REPRESENTAÇÕES COMÉRCIO E SERVIÇOS EIRELI
CNPJ: 63.772.925/0001-70

PROPOSTA

SUPERINTENDÊNCIA ESTADUAL DE LICITAÇÕES - SUPEL/RO
PREGÃO ELETRÔNICO N°: 484/2020/GAMA/SUPEL/RO
PROCESSO ADMINISTRATIVO N.º 0037.219965/2020-17

Caso nos seja adjudicado o objeto da licitação, comprometemos a assinar o Contrato no prazo determinado no documento de convocação, e para esse fim fornecemos os seguintes dados:



EMPRESA: **JRP REPRESENTAÇÕES COMÉRCIO E SERVIÇOS EIRELI**
INSCRIÇÃO MUNICIPAL: 12550 INSCRIÇÃO ESTADUAL: 00000000985929
ENDEREÇO: GETÚLIO VARGAS, 1821-A, KM1, PORTO VELHO-RO CNPJ: 63.772.925/0001-70
CONTADO: TELEFONE/FAX: (69) 3221-2980; E-MAIL: LICITACAO@HOLANDAPAPELARIA.COM.BR
BANCO: BANCO DO BRASIL; AGÊNCIA: 5083-0; C/C: 21.300-4

REPRESENTANTE LEGAL: FRANCISCO SEVERINO IANANES DE OLIVEIRA JUNIOR
ENDEREÇO: ALFAZEMA, 5689, COHAB, PORTO VELHO-RO; CEP: 76.807-546
RG: 752676 CPF: 527.990.932-72
CONTADO: TELEFONE/FAX: (69) 99233-8352; E-MAIL: FRANCISCOJR@HOLANDAPAPELARIA.COM.BR

Objeto: Aquisição de materiais de consumo (ÁLCOOL, LUVAS E OUTROS), para uso nas divisões de perícia, localizadas na capital e na região metropolitana, e coordenações regionais de perícia, localizadas no interior do Estado.

ITENS

ITEM	ESPECIFICAÇÃO	MARCA	UNID.	QUANT.	PREÇO UNT.	VALOR TOTAL
5	Saco plástico transparente e incolor, tamanho 40x60cm e espessura de 0,08 micra. Kg	ACREPLAST	kg	120	R\$ 25,64	R\$ 3.076,80
19	Envelope de papel pardo. Envelope de papel pardo liso para acondicionamento de vestígios, medindo	ROMITEC	un	7000	R\$ 0,25	R\$ 1.750,00
20	Envelope de papel pardo liso para acondicionamento de vestígios, medindo aproximadamente 310 x 410 mm,	ROMITEC	un	7000	R\$ 0,25	R\$ 1.750,00
21	Envelope de papel pardo liso para acondicionamento de vestígios, modelo de saco, medindo aproximadamente	ROMITEC	un	7000	R\$ 0,11	R\$ 770,00
TOTAL GLOBAL: SETE MIL E TREZENTOS E QUARENTA E SEIS REAIS E OITENTA CENTAVOS						R\$ 7.346,80

Local de Entrega: Rua Monteiro Lobato, n° 5550- Bairro Jardim Eldorado, (Galpão 6), esquina com a rua Amburana, CEP : 76.811.776, Porto Velho - RO.

Prazo de Entrega: 30 dias

OPTANTE PELO SIMPLES: SIM (X) NÃO ()

Declaramos que estamos de pleno acordo com todas as condições estabelecidas no Edital e seus Anexos, bem como aceitamos todas as obrigações e responsabilidades especificadas no Termo de Referência.

Declaramos que nos preços cotados estão incluídas todas as despesas que, direta ou indiretamente, fazem parte do presente objeto, tais como gastos da empresa com suporte técnico e administrativo, impostos, seguros, taxas, ou quaisquer outros que possam incidir sobre gastos da empresa, sem quaisquer acréscimos em virtude de expectativa inflacionária e deduzidos os descontos eventualmente concedidos.

Validade da proposta: 60 Dias

Francisco Severino Iananês de Oliveira Junior
CPF 527.990.932-72
Admininstrador

Porto Velho, 28 de Setembro de 2020.

ATESTADO DE CAPACIDADE TÉCNICA

A Secretaria Municipal de Planejamento e Administração do Município de Humaitá **ATESTA** para fins de comprovação que a Empresa **HOLANDA PAPELARIA LTDA - ME**, inscrita no CNPJ nº **63.772.925/0001-70**, situada a Avenida Nações Unidas, 289 – km01. CEP: 76.804-099 – Porto Velho - RO forneceu a esta Secretaria os materiais abaixo especificados conforme estabelecidos em contrato.

1. Objeto

- MATERIAL DE EXPEDIENTE

Atestamos ainda, que a mesma é considerada idônea nas suas obrigações de fornecimento e capacidade técnica, não existindo em nossos registros, até a presente data, qualquer fato ou ato que desabone sua idoneidade, conduta e responsabilidade com as obrigações assumidas.

O que tem feito até a presente data com a pontualidade, qualidade e lisura, cumprindo o prazo de entrega. Portanto, atendendo as exigências da **Prefeitura Municipal de Humaitá/AM**, o que torna portadora de IDONEIDADE E CAPACIDADE TÉCNICA.

Humaitá-AM, 01 de Agosto de 2018.



Júlio Sérgio Aires de Almeida
Secretária Municipal de Planejamento e Administração
Decreto nº 007/17 Gab. Pref.



RONDÔNIA
Governo do Estado

SECRETARIA DE ESTADO DA SAÚDE
COORDENADORIA DE ALMOXARIFADO E PATRIMÔNIO – CAP

CERTIFICADO DE CAPACIDADE TÉCNICA E ADIMPLÊNCIA

Certificamos para os devidos fins que a firma **HOLANDA PAPELARIA EIRELI** inscrita no **CNPJ nº 63.772.925/0001-70**, estabelecida na Av. Nações Unidas, 286 – Bairro KM1 na cidade de Porto Velho/RO é nossa fornecedora de Material de Consumo e expediente, referente a Nota de Empenho nº 2019NE0944 do Processo nº 0036.114274/2019-96, Pregão Eletrônico 428/2018, itens 0052 (COPO DESCARTÁVEL PARA ÁGUA DE 180ml) e 0083 (PAPEL SULFITE PESANDO 75g/M2, NA COR BRANCA, Ata de Registro de Preço 067/2019,. entre outros. O que tem feito até a presente data com pontualidade e lisura no que se refere a quantitativos, prazos e condições de fornecimento. Portanto, atendendo as exigências desta, Secretaria de Estado da Saúde através da Coordenadoria de Almoхарifado e Patrimônio/CAP/SESAU, o que torna portadora de **IDONEIDADE E CAPACIDADE TÉCNICA**.

Porto Velho, 28 de Fevereiro de 2020.

ANTONIO BORGES DOS SANTOS FILHO
Coordenador de Almoхарifado e Patrimônio
CAP/SESAU

ATESTADO DE CAPACIDADE TÉCNICA

Atestamos para os devidos fins que, a pessoa jurídica HOLANDA PAPELARIA LTDA ME, inscrita no CNPJ 63.772.925/0001-70, estabelecida no endereço Av Nações Unidas, N°289, KM 1, CEP: 76.804-099 na cidade de Porto Velho - RO, fornece **materiais do gênero de aviamentos e tecidos** para o Serviço Nacional de Aprendizagem Rural – SENAR/AR/RO, inscrita no CNPJ 04.293.236/0001-14, situada na Av. Getulio Vargas, 1454 – Bairro: Santa Bárbara, CEP: 76804-203 – Porto Velho – Rondônia, desde junho de 2019 até a presente data, mantendo vigência de contrato até junho de 2020, conforme Processo Administrativo nº 008/2019/SENAR/AR/RO, Pregão Eletrônico Nº 005/2019 Ata de Registro de Preços nº 005/2019/SENAR/AR/RO.

Registramos ainda que a empresa vem cumprindo fielmente com as suas obrigações, nada consta que desabone técnica e comercialmente, até a presente data.

Atenciosamente,

Porto Velho/RO, 21 de fevereiro de 2020.

Elmerison Lira da Cruz
Superintendente
Portaria nº 031/2019/SENAR-AR/RO
SENAR-AR/RO

Elmerison Lira da Cruz
Superintendente do SENAR/AR/RO

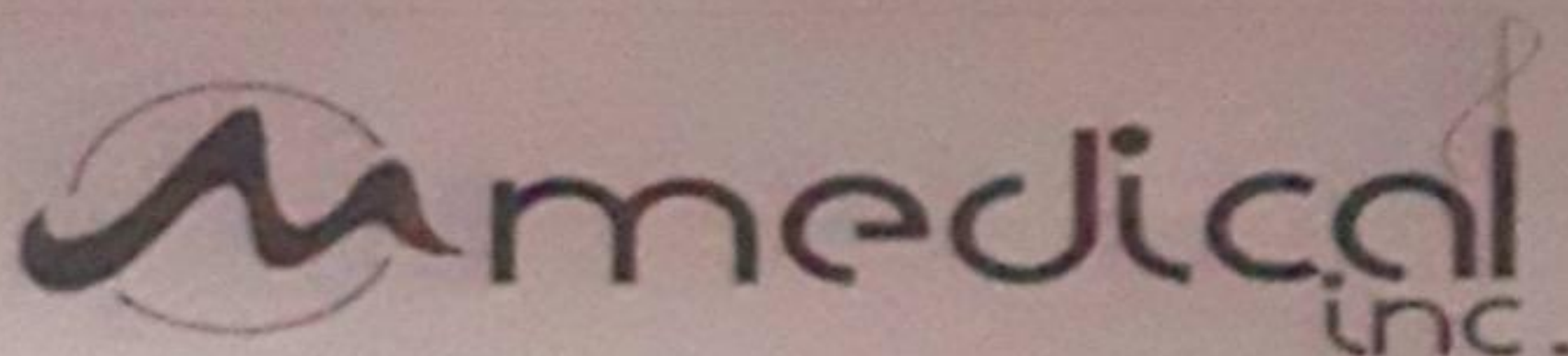

DECLARAÇÃO DE CAPACIDADE TÉCNICA

Porto Velho, 13/07/2020

A empresa **MEDICAL INC. COMERCIO DE MATERIAIS HOSPITALARES**, pessoa jurídica regularmente constituída e inscrita no Cadastro de Pessoa jurídica sob o nº 30.657.806/0001-18, estabelecida à av.: Calama, 2º Piso 4058 Sala 03 – Embratel, na cidade de Porto Velho – RO. Atesta para os devidos fins que a empresa **HOLANDA PAPELARIA EIRELI**, inscrita no CNPJ: 63.772.925/0001-70, situada no endereço Rua / AV: Nações Unidas nº 289, Bairro: KM 1, CEP: 76.804-099, na cidade de Porto Velho – RO, forneceu o seguinte item abaixo:

MATERIAIS	QUANTIDADE
Mascaras de Tecido duplo em algodão lavável, não descartável.	10 MIL.

Bruno Dias de Miranda

Bruno Dias de Miranda

630.615.032-34

30.657.806/0001-18
Medical Inc. Comercio de
Materiais Hospitalares
Av. Calama, nº 4058
B: Embratel - Cep: 76.820-740
Porto Velho
RO



Embratel Porto Velho - Sala 03/ 2º piso - RO.
25 -8231 / 3225-8232 – 99903-8584
CEP: 76.820-740



Improbidade Administrativa e Inelegibilidade

Certidão Negativa

Certifico que nesta data (29/09/2020 às 12:03) NÃO CONSTA no Cadastro Nacional de Condenações Cíveis por Ato de Improbidade Administrativa e Inelegibilidade registros de condenação com trânsito em julgado ou sanção ativa quanto ao CNPJ nº 63.772.925/0001-70.

A condenação por atos de improbidade administrativa não implica automático e necessário reconhecimento da inelegibilidade do condenado.

Para consultas sobre inelegibilidade acesse portal do TSE em <http://divulgacandcontas.tse.jus.br/>

Esta certidão é expedida gratuitamente. Sua autenticidade pode ser por meio do número de controle 5F73.4CBF.60C5.C807 no seguinte endereço: https://www.cnj.jus.br/improbidade_adm/autenticar_certidao.php



Ministério da Economia
Secretaria Especial de Desburocratização, Gestão e Governo Digital
Secretaria de Gestão

Sistema de Cadastramento Unificado de Fornecedores - SICAF

Declaração

Declaramos para os fins previstos na Lei nº 8.666, de 1993, conforme documentação registrada no SICAF, que a situação do fornecedor no momento é a seguinte:

Dados do Fornecedor

CNPJ: 63.772.925/0001-70
Razão Social: JRP REPRESENTACOES COMERCIO E SERVICOS EIRELI
Nome Fantasia:
Situação do Fornecedor: **Credenciado** Data de Vencimento do Cadastro: 12/05/2021

Ocorrências e Impedimentos

Ocorrência: **Consta**
Impedimento de Licitar: **Nada Consta**
Ocorrências Impeditivas indiretas: **Nada Consta**
Vínculo com "Serviço Público": **Nada Consta**

Níveis cadastrados:

I - Credenciamento

II - Habilitação Jurídica

III - Regularidade Fiscal e Trabalhista Federal

Receita Federal e PGFN	Validade:	05/02/2021
FGTS	Validade:	04/10/2020
Trabalhista (http://www.tst.jus.br/certidao)	Validade:	12/03/2021

IV - Regularidade Fiscal Estadual/Distrital e Municipal

Receita Estadual/Distrital	Validade:	13/12/2020
Receita Municipal	Validade:	11/12/2020

VI - Qualificação Econômico-Financeira

Validade: 30/04/2021



PREFEITURA DO MUNICÍPIO DE PORTO VELHO
SECRETARIA MUNICIPAL DE FAZENDA - SEMFAZ
DEPARTAMENTO DE ADMINISTRAÇÃO TRIBUTÁRIA - DAT
DIVISÃO DE INFORMAÇÕES ECONÔMICAS FISCAIS - DIEF

LICENÇA DE FUNCIONAMENTO ANUAL

Inscrição Municipal 12550
Nome do Contribuinte HOLANDA PAPELARIA LTDA
Nome Fantasia: HOLANDA PAPELARIA
Inscrição Imobiliária: 03040410058001
CNPJ: 63.772.925/0001-70
Localização: AVENIDA NACOES UNIDAS
Número do Imóvel: 301
Bairro do Imóvel: NOSSA SENHORA DAS GRACAS
Complemento do Imóvel:
Cep: 76804099
Data de Abertura - JUCER: 18/01/2001
Data de Cad. no Município: 17/08/2002

ALVARÁ: 4762/2020

Área Utilizada: 100,00 m²
Área da Publicidade: 1,00 m²

** Anúncios e letreiros na parte externa dos edifícios ou em logradouro público por m² ou fração.*

LISTA DE ATIVIDADES:

ATIVIDADE

4647-8/01	COMÉRCIO ATACADISTA DE ARTIGOS DE ESCRITÓRIO E DE PAPELARIA	PRINCIPAL
4641-9/03	COMÉRCIO ATACADISTA DE ARTIGOS DE ARMARINHO	SECUNDARIA
4646-0/01	COMÉRCIO ATACADISTA DE COSMÉTICOS E PRODUTOS DE PERFUMARIA	SECUNDARIA
4649-4/09	COMÉRCIO ATACADISTA DE PRODUTOS DE HIGIENE, LIMPEZA E CONSERVAÇÃO DOMICILIAR, COM ATIVIDADE DE FRACIONAMENTO E ACONDICIONAMENTO ASSOCIADA	SECUNDARIA
4649-4/99	COMÉRCIO ATACADISTA DE OUTROS EQUIPAMENTOS E ARTIGOS DE USO PESSOAL E DOMÉSTICO NÃO ESPECIFICADOS ANTERIORMENTE	SECUNDARIA
4651-6/01	COMÉRCIO ATACADISTA DE EQUIPAMENTOS DE INFORMÁTICA	SECUNDARIA
4751-2/00	COMÉRCIO VAREJISTA ESPECIALIZADO DE EQUIPAMENTOS E SUPRIMENTOS DE INFORMÁTICA	SECUNDARIA
4755-5/02	COMERCIO VAREJISTA DE ARTIGOS DE ARMARINHO	SECUNDARIA
4761-0/03	COMÉRCIO VAREJISTA DE ARTIGOS DE PAPELARIA	SECUNDARIA
4763-6/01	COMÉRCIO VAREJISTA DE BRINQUEDOS E ARTIGOS RECREATIVOS	SECUNDARIA
4763-6/02	COMÉRCIO VAREJISTA DE ARTIGOS ESPORTIVOS	SECUNDARIA
4772-5/00	COMÉRCIO VAREJISTA DE COSMÉTICOS, PRODUTOS DE PERFUMARIA E DE HIGIENE PESSOAL	SECUNDARIA
4789-0/05	COMÉRCIO VAREJISTA DE PRODUTOS SANEANTES DOMISSANITÁRIOS	SECUNDARIA

Tempo de Funcionamento: 8 HORAS.

RESSALVAS OU RESTRIÇÕES:

- Deverão ser atendidas para seu funcionamento as normas sanitárias, ambientais, posturas e de segurança.
- A Licença de Localização e Funcionamento deverá ser mantida em local visível à fiscalização e em bom estado de conservação - Art. 172 da Lei Complementar nr. 199/2004.
- Qualquer alteração nos dados constante deste documento, deverá ser o mesmo substituído no prazo de 30 (trinta) dias - Art. 164, parágrafo 1o. da Lei Complementar 199/2004.
- O Contribuinte deve comunicar à Secretaria Municipal de Fazenda, a cessação de suas atividades, dentro do prazo de 15 (quinze) dias de sua ocorrência, a fim de obter baixa de sua inscrição municipal, a qual será concedida somente após a verificação da procedência da comunicação, sem prejuízo da cobrança dos impostos e taxas devidas - Art. 99 da Lei Complementar nr. 199/2004.

Local e Data de Expedição
PORTO VELHO, Sexta-feira 22 Maio 2020.

VALIDADE
31/03/2021

TERMO DE ABERTURA**LIVRO DIÁRIO****Número: 11****Folha: 001****EXERCÍCIO SOCIAL ENCERRADO EM 31/12/2019**

Contém este livro 117 folhas numeradas do No. 01 ao 117 emitidas através de processamento eletrônico de dados, que servirá de Livro Diário da empresa abaixo descrita no período de 01/01/2019 a 31/12/2019.

Nome da Empresa: HOLANDA PAPELARIA EIRELI

Ramo: COMÉRCIO ATACADISTA E VAREJISTA DE ARTIGOS DE PAPELARIA

Endereço: AV. NAÇÕES UNIDAS Nº 289

Cep.....: 76804-099

Bairro: KM 01

Município: PORTO VELHO

Estado: RO

Inscrição no CNPJ: 63.772.925/0001-70

Inscrição Estadual.....: 00000000985929

Registro na junta.....: 11600085928 Data registro: 20/11/1991

Inscrição Municipal.....: 12550

PORTO VELHO(RO), 01/01/2019

FRANCISCO SEVERINO IANANES DE OLIVEIRA JUNIOR
TITULAR PESSOA FÍSICA - EIRELI
CPF: 527.990.932-72

RAIMUNDO NONATO GARCIA DE QUEIROZ
CRC - RO-006475/O - CONTADOR
CPF: 090.851.492-15

Empresa: HOLANDA PAPELARIA EIRELI
C.N.P.J.: 63.772.925/0001-70
Período: 01/01/2019 - 31/12/2019
Insc. Junta Comercial: 11600085928 Data: 20/11/1991

Folha: 0107
Número livro: 0011
Emissão: 27/05/2020
Hora: 15:14

DIÁRIO

Data	N.Lan.	Conta Débito	Conta Crédito	Histórico	Valor
31/12/2019	8118	5.1.4.01.001	3.2.2.05.008	TRANSPORTE	7.863.707,09
31/12/2019	8119	5.1.4.01.001	3.2.2.05.006	ENCERRAMENTO DO EXERCICIO	10.895,95
31/12/2019	8120	5.1.4.01.001	3.2.2.05.007	ENCERRAMENTO DO EXERCICIO	18.951,16
31/12/2019	8121	5.1.4.01.001	2.4.3.01.003	ENCERRAMENTO DO EXERCICIO	231,39
					4.841,92
				TOTAL DO MÊS	7.898.627,51

FRANCISCO SEVERINO IANANES DE OLIVEIRA JUNIOR
TITULAR PESSOA FISICA - EIRELI
CPF: 527.990.932-72

RAIMUNDO NONATO GARCIA DE QUEIROZ
CRC - RO-006475/O - CONTADOR
CPF: 090.851.492-15

Empresa: **HOLANDA PAPELARIA EIRELI**
 C.N.P.J.: 63.772.925/0001-70
 Período: 01/01/2019 - 31/12/2019
 Insc. Junta Comercial: 11600085928 Data: 20/11/1991

Folha: 0108
 Número livro: 0011
 Emissão: 27/05/2020
 Hora: 15:18:54

BALANCETE DE VERIFICAÇÃO

Código	Classificação	Descrição da conta	Saldo Anterior	Débito	Crédito	Saldo Atual
1	1	ATIVO	698.296,51D	7.552.733,27	7.513.327,86	737.701,92D
2	1.1	ATIVO CIRCULANTE	683.202,51D	7.547.679,20	7.513.327,86	717.553,85D
3	1.1.1	DISPONIVEL	15.209,61D	4.459.255,79	4.360.802,33	113.663,07D
4	1.1.1.01	CAIXA	8.246,81D	584.002,78	585.930,82	6.318,77D
5	1.1.1.01.001	CAIXA GERAL	8.246,81D	584.002,78	585.930,82	6.318,77D
7	1.1.1.02	BANCOS CONTA MOVIMENTO	862,53D	3.722.080,20	3.624.272,29	98.670,44D
8	1.1.1.02.001	BANCO DO BRASIL	222,45D	3.535.261,07	3.535.483,52	0,00
833	1.1.1.02.002	BANCO CREDISIS	640,08D	186.819,13	88.788,77	98.670,44D
10	1.1.1.03	APLICAÇÕES FINANCEIRAS LIQUIDEZ IMEDIATA	6.100,27D	153.172,81	150.599,22	8.673,86D
630	1.1.1.03.002	INVESTIMENTO BANCO BRASIL - APLICAÇÃO BB FIX	0,00	131.305,11	128.731,52	2.573,59D
681	1.1.1.03.004	INVESTIMENTO BANCO BRASIL - CDB / DI	0,00	21.790,15	21.790,15	0,00
825	1.1.1.03.006	APLICAÇÃO RDC	100,27D	77,55	77,55	100,27D
836	1.1.1.03.007	QUOTAS CAPITAL - CREDISIS	1.000,00D	0,00	0,00	1.000,00D
837	1.1.1.03.008	OUROCAP TÍTULO DE CAPITALIZAÇÃO	5.000,00D	0,00	0,00	5.000,00D
12	1.1.2	CLIENTES	509.937,24D	2.432.555,66	2.844.955,88	97.537,02D
13	1.1.2.01	DUPLICATAS A RECEBER	509.937,24D	2.432.555,66	2.844.955,88	97.537,02D
14	1.1.2.01.001	CLIENTES DIVERSOS	509.937,24D	2.432.555,66	2.844.955,88	97.537,02D
53	1.1.5	ESTOQUE	158.055,66D	655.867,75	307.569,65	506.353,76D
54	1.1.5.01	MERCADORIAS, PRODUTOS E INSUMOS	158.055,66D	655.867,75	307.569,65	506.353,76D
55	1.1.5.01.001	MERCADORIAS PARA REVENDA	158.055,66D	655.867,75	307.569,65	506.353,76D
87	1.3	ATIVO PERMANENTE	15.094,00D	5.054,07	0,00	20.148,07D
111	1.3.2	IMOBILIZADO	15.094,00D	5.054,07	0,00	20.148,07D
112	1.3.2.01	IMÓVEIS	15.514,00D	5.054,07	0,00	20.568,07D
115	1.3.2.01.003	INSTALAÇÕES	420,00D	0,00	0,00	420,00D
834	1.3.2.01.004	CONSORCIO BB CRF 230 F	15.094,00D	5.054,07	0,00	20.148,07D
116	1.3.2.02	MÓVEIS E UTENSÍLIOS	16.720,00D	0,00	0,00	16.720,00D
117	1.3.2.02.001	MÓVEIS E UTENSÍLIOS	16.720,00D	0,00	0,00	16.720,00D
118	1.3.2.03	MÁQUINAS, EQUIPAMENTOS E FERRAMENTAS	3.109,00D	0,00	0,00	3.109,00D
119	1.3.2.03.001	MÁQUINAS E EQUIPAMENTOS	800,00D	0,00	0,00	800,00D
494	1.3.2.03.002	EQUIPAMENTOS INFORMATICA	2.309,00D	0,00	0,00	2.309,00D
120	1.3.2.04	VEICULOS	1.735,77D	0,00	0,00	1.735,77D
121	1.3.2.04.001	VEÍCULOS	1.735,77D	0,00	0,00	1.735,77D
125	1.3.2.09	(-) DEPRECIACÕES, AMORT. E EXAUS. ACUMUL	21.984,77C	0,00	0,00	21.984,77C
126	1.3.2.09.001	(-) DEPRECIACÕES DE INSTALAÇÕES	420,00C	0,00	0,00	420,00C
127	1.3.2.09.002	(-) DEPRECIACÕES DE MÓVEIS E UTENSÍLIOS	16.720,00C	0,00	0,00	16.720,00C
128	1.3.2.09.003	(-) DEPRECIACÕES DE MÁQUINAS, EQUIP. FER	800,00C	0,00	0,00	800,00C
129	1.3.2.09.004	(-) DEPRECIACÕES DE VEICULOS	1.735,77C	0,00	0,00	1.735,77C
131	1.3.2.09.006	(-) AMORTIZAÇÃO DE EQUIPTOS INFORMATICA	2.309,00C	0,00	0,00	2.309,00C
149	2	PASSIVO	698.296,51C	408.016,85	447.422,26	737.701,92C
150	2.1	PASSIVO CIRCULANTE	175.130,21C	404.192,44	438.755,93	209.693,70C
382	2.1.1	EMPRÉSTIMOS E FINANCIAMENTOS	62.592,34C	112.023,88	181.517,00	132.085,46C
151	2.1.1.01	EMPRESTIMOS	14.526,43C	2.449,79	0,00	12.076,64C
835	2.1.1.01.002	CONSORCIO BB 230 F	14.526,43C	2.449,79	0,00	12.076,64C
154	2.1.1.03	FINANCIAMENTOS	48.065,91C	109.574,09	181.517,00	120.008,82C
682	2.1.1.03.003	EMPRESTIMO BANCO BRASIL GIRO EMPRESA	48.065,91C	109.574,09	181.517,00	120.008,82C
164	2.1.3	FORNECEDORES	93.415,90C	289.717,06	253.180,81	56.879,65C
165	2.1.3.01	FORNECEDORES	93.415,90C	289.717,06	253.180,81	56.879,65C
166	2.1.3.01.001	FORNECEDORES	93.415,90C	289.717,06	253.180,81	56.879,65C
169	2.1.4	OBRIGAÇÕES TRIBUTÁRIAS	16.670,47C	0,00	0,00	16.670,47C
170	2.1.4.01	IMPOSTOS E CONTRIBUIÇÕES A RECOLHER	16.670,47C	0,00	0,00	16.670,47C
479	2.1.4.01.015	SIMPLES A RECOLHER	16.670,47C	0,00	0,00	16.670,47C
185	2.1.5	OBRIGAÇÕES TRABALHISTA E PREVIDENCIÁRIA	2.451,50C	2.451,50	4.058,12	4.058,12C
186	2.1.5.01	OBRIGAÇÕES COM O PESSOAL	2.209,90C	2.209,90	3.284,04	3.284,04C
187	2.1.5.01.001	SALÁRIOS E ORDENADOS A PAGAR	2.209,90C	2.209,90	3.284,04	3.284,04C
190	2.1.5.02	OBRIGAÇÕES PREVIDENCIÁRIAS	241,60C	241,60	774,08	774,08C
191	2.1.5.02.001	INSS A RECOLHER	0,00	0,00	286,05	286,05C
192	2.1.5.02.002	FGTS A RECOLHER	241,60C	241,60	488,03	488,03C
242	2.4	PATRIMÔNIO LÍQUIDO	523.166,30C	3.824,41	8.666,33	528.008,22C
243	2.4.1	CAPITAL SOCIAL	150.000,00C	0,00	0,00	150.000,00C
244	2.4.1.01	CAPITAL SUBSCRITO	150.000,00C	0,00	0,00	150.000,00C
245	2.4.1.01.001	CAPITAL SOCIAL	150.000,00C	0,00	0,00	150.000,00C
264	2.4.3	LUCROS OU PREJUÍZOS ACUMULADOS	373.166,30C	3.824,41	8.666,33	378.008,22C
265	2.4.3.01	LUCROS OU PREJUÍZOS ACUMULADOS	373.166,30C	3.824,41	8.666,33	378.008,22C
266	2.4.3.01.001	LUCROS ACUMULADOS	369.341,89C	0,00	3.824,41	373.166,30C

Empresa: HOLANDA PAPELARIA EIRELI
 C.N.P.J.: 63.772.925/0001-70
 Período: 01/01/2019 - 31/12/2019
 Insc. Junta Comercial: 11600085928 Data: 20/11/1991

Folha: 0109
 Número livro: 0011
 Emissão: 27/05/2020
 Hora: 15:18:54

BALANCETE DE VERIFICAÇÃO

Código	Classificação	Descrição da conta	Saldo Anterior	Débito	Crédito	Saldo Atual
268	2.4.3.01.003	RESULTADO DO EXERCÍCIO EM CURSO	3.824,41C	3.824,41	4.841,92	4.841,92C
269	3	CONTAS DE RESULTADOS - CUSTOS E DESPESAS	0,00	2.565.152,19	2.565.152,19	0,00
295	3.2	DESPESAS OPERACIONAIS	0,00	2.565.152,19	2.565.152,19	0,00
296	3.2.1	DESPESAS COM VENDAS	0,00	9.858,71	9.858,71	0,00
319	3.2.1.06	DESPESAS GERAIS	0,00	9.858,71	9.858,71	0,00
326	3.2.1.06.007	SEGUROS	0,00	9.858,71	9.858,71	0,00
329	3.2.2	DESPESAS ADMINISTRATIVAS	0,00	2.555.293,48	2.555.293,48	0,00
330	3.2.2.01	DESPESAS COM PESSOAL	0,00	111.836,12	111.836,12	0,00
331	3.2.2.01.001	SALÁRIOS E ORDENADOS	0,00	68.961,47	68.961,47	0,00
334	3.2.2.01.004	13º SALÁRIO	0,00	2.947,84	2.947,84	0,00
335	3.2.2.01.005	FÉRIAS	0,00	1.488,68	1.488,68	0,00
336	3.2.2.01.006	INSS	0,00	2.342,84	2.342,84	0,00
337	3.2.2.01.007	FGTS	0,00	18.755,63	18.755,63	0,00
338	3.2.2.01.008	INDENIZAÇÕES E AVISO PRÉVIO	0,00	16.943,66	16.943,66	0,00
339	3.2.2.01.009	ASSINTÊNCIA MÉDICA E SOCIAL	0,00	396,00	396,00	0,00
345	3.2.2.03	IMPOSTOS, TAXAS E CONTRIBUIÇÕES	0,00	266.007,52	266.007,52	0,00
350	3.2.2.03.005	TAXAS DIVERSAS	0,00	40.276,33	40.276,33	0,00
352	3.2.2.03.007	SIMPLES NACIONAL	0,00	108.896,53	108.896,53	0,00
627	3.2.2.03.008	ICMS	0,00	116.834,66	116.834,66	0,00
353	3.2.2.04	DESPESAS GERAIS	0,00	2.147.371,34	2.147.371,34	0,00
354	3.2.2.04.001	ENERGIA ELÉTRICA	0,00	31.947,57	31.947,57	0,00
355	3.2.2.04.002	ÁGUA E ESGOTO	0,00	781,37	781,37	0,00
356	3.2.2.04.003	TELEFONE	0,00	5.096,10	5.096,10	0,00
361	3.2.2.04.008	ASSISTÊNCIA CONTÁBIL	0,00	9.640,00	9.640,00	0,00
364	3.2.2.04.011	FORNECEDORES DIVERSOS	0,00	2.096.607,20	2.096.607,20	0,00
365	3.2.2.04.012	DESPESAS LEGAIS E JUDICIAIS	0,00	1.968,24	1.968,24	0,00
579	3.2.2.04.019	CARTAO CREDITO	0,00	1.330,86	1.330,86	0,00
367	3.2.2.05	DESPESAS FINANCEIRAS	0,00	30.078,50	30.078,50	0,00
636	3.2.2.05.006	JUROS	0,00	18.951,16	18.951,16	0,00
637	3.2.2.05.007	I O F	0,00	231,39	231,39	0,00
629	3.2.2.05.008	TARIFA BANCARIA	0,00	10.895,95	10.895,95	0,00
402	4	CONTAS DE RESULTADO - RECEITAS	0,00	2.877.563,76	2.877.563,76	0,00
403	4.1	RECEITAS OPERACIONAIS	0,00	2.877.563,76	2.877.563,76	0,00
404	4.1.1	RECEITA BRUTA DE VENDAS E SERVIÇOS	0,00	2.877.563,76	2.877.563,76	0,00
405	4.1.1.01	RECEITA BRUTAS DE VENDAS E MERCADORIAS	0,00	2.877.563,76	2.877.563,76	0,00
408	4.1.1.01.003	VENDA DE MERCADORIAS	0,00	2.877.563,76	2.877.563,76	0,00
460	5	CONTAS DE APURAÇÃO	0,00	3.185.133,41	3.185.133,41	0,00
461	5.1	CUSTOS DOS PRODUTOS E SERVIÇOS VENDIDOS	0,00	3.185.133,41	3.185.133,41	0,00
468	5.1.3	CUSTOS DAS MERCADORIAS VENDIDAS	0,00	307.569,65	307.569,65	0,00
469	5.1.3.01	CUSTOS DAS MERCADORIAS VENDIDAS	0,00	307.569,65	307.569,65	0,00
470	5.1.3.01.001	CUSTOS DAS MERCADORIAS VENDIDAS	0,00	307.569,65	307.569,65	0,00
471	5.1.4	APURAÇÃO DO RESULTADO DO EXERCÍCIO	0,00	2.877.563,76	2.877.563,76	0,00
472	5.1.4.01	APURAÇÃO DO RESULTADO DO EXERCÍCIO	0,00	2.877.563,76	2.877.563,76	0,00
473	5.1.4.01.001	RESULTADO DO EXERCÍCIO	0,00	2.877.563,76	2.877.563,76	0,00

FRANCISCO SEVERINO IANANES DE OLIVEIRA JUNIOR
 TITULAR PESSOA FÍSICA - EIRELI
 CPF: 527.990.932-72

RAIMUNDO NONATO GARCIA DE QUEIROZ
 CRC - RO-006475/O - CONTADOR
 CPF: 090.851.492-15

Empresa: HOLANDA PAPELARIA EIRELI
 C.N.P.J.: 63.772.925/0001-70
 Insc. Junta Comercial: 11600085928 Data: 20/11/1991
 Balanço encerrado em: 31/12/2019

Folha: 0110
 Número livro: 0011
 Emissão: 27/05/2020
 Hora: 15:21:23

BALANÇO PATRIMONIAL

Código	Classificação	Descrição	2019	2018
			31/12/2019	31/12/2018
1 1		ATIVO	737.701,92D	698.296,51D
2 1.1		ATIVO CIRCULANTE	717.553,85D	683.202,51D
3 1.1.1		DISPONIVEL	113.663,07D	15.209,61D
4 1.1.1.01		CAIXA	6.318,77D	8.246,81D
5 1.1.1.01.001		CAIXA GERAL	6.318,77D	8.246,81D
7 1.1.1.02		BANCOS CONTA MOVIMENTO	98.670,44D	862,53D
8 1.1.1.02.001		BANCO DO BRASIL	0,00	222,45D
833 1.1.1.02.002		BANCO CREDISIS	98.670,44D	640,08D
10 1.1.1.03		APLICAÇÕES FINANCEIRAS LIQUIDEZ IMEDIATA	8.673,86D	6.100,27D
630 1.1.1.03.002		INVESTIMENTO BANCO BRASIL - APLICAÇÃO BB FIX	2.573,59D	0,00
825 1.1.1.03.006		APLICAÇÃO RDC	100,27D	100,27D
836 1.1.1.03.007		QUOTAS CAPITAL - CREDISIS	1.000,00D	1.000,00D
837 1.1.1.03.008		OUROCAP TÍTULO DE CAPITALIZAÇÃO	5.000,00D	5.000,00D
12 1.1.2		CLIENTES	97.537,02D	509.937,24D
13 1.1.2.01		DUPLICATAS A RECEBER	97.537,02D	509.937,24D
14 1.1.2.01.001		CLIENTES DIVERSOS	97.537,02D	509.937,24D
53 1.1.5		ESTOQUE	506.353,76D	158.055,66D
54 1.1.5.01		MERCADORIAS, PRODUTOS E INSUMOS	506.353,76D	158.055,66D
55 1.1.5.01.001		MERCADORIAS PARA REVENDA	506.353,76D	158.055,66D
87 1.3		ATIVO PERMANENTE	20.148,07D	15.094,00D
111 1.3.2		IMOBILIZADO	20.148,07D	15.094,00D
112 1.3.2.01		IMÓVEIS	20.568,07D	15.514,00D
115 1.3.2.01.003		INSTALAÇÕES	420,00D	420,00D
834 1.3.2.01.004		CONSORCIO BB CRF 230 F	20.148,07D	15.094,00D
116 1.3.2.02		MÓVEIS E UTENSÍLIOS	16.720,00D	16.720,00D
117 1.3.2.02.001		MÓVEIS E UTENSÍLIOS	16.720,00D	16.720,00D
118 1.3.2.03		MÁQUINAS, EQUIPAMENTOS E FERRAMENTAS	3.109,00D	3.109,00D
119 1.3.2.03.001		MÁQUINAS E EQUIPAMENTOS	800,00D	800,00D
494 1.3.2.03.002		EQUIPAMENTOS INFORMATICA	2.309,00D	2.309,00D
120 1.3.2.04		VEICULOS	1.735,77D	1.735,77D
121 1.3.2.04.001		VEÍCULOS	1.735,77D	1.735,77D
125 1.3.2.09		(-) DEPRECIações, AMORT. E EXAUS. ACUMUL	21.984,77C	21.984,77C
126 1.3.2.09.001		(-) DEPRECIações DE INSTALAÇÕES	420,00C	420,00C
127 1.3.2.09.002		(-) DEPRECIações DE MÓVEIS E UTENSÍLIOS	16.720,00C	16.720,00C
128 1.3.2.09.003		(-) DEPRECIações DE MÁQUINAS, EQUIP. FER	800,00C	800,00C
129 1.3.2.09.004		(-) DEPRECIações DE VEICULOS	1.735,77C	1.735,77C
131 1.3.2.09.006		(-) AMORTIZAÇÃO DE EQUIPTOS INFORMATICA	2.309,00C	2.309,00C
149 2		PASSIVO	737.701,92C	698.296,51C
150 2.1		PASSIVO CIRCULANTE	209.693,70C	175.130,21C
382 2.1.1		EMPRÉSTIMOS E FINANCIAMENTOS	132.085,46C	62.592,34C
151 2.1.1.01		EMPRESTIMOS	12.076,64C	14.526,43C
835 2.1.1.01.002		CONSORCIO BB 230 F	12.076,64C	14.526,43C
154 2.1.1.03		FINANCIAMENTOS	120.008,82C	48.065,91C
682 2.1.1.03.003		EMPRESTIMO BANCO BRASIL GIRO EMPRESA	120.008,82C	48.065,91C
164 2.1.3		FORNECEDORES	56.879,65C	93.415,90C
165 2.1.3.01		FORNECEDORES	56.879,65C	93.415,90C
166 2.1.3.01.001		FORNECEDORES	56.879,65C	93.415,90C

Empresa: HOLANDA PAPELARIA EIRELI
 C.N.P.J.: 63.772.925/0001-70
 Insc. Junta Comercial: 11600085928 Data: 20/11/1991
 Balanço encerrado em: 31/12/2019

Folha: 0111
 Número livro: 0011
 Emissão: 27/05/2020
 Hora: 15:21:23

BALANÇO PATRIMONIAL

Código	Classificação	Descrição	2019	2018
			31/12/2019	31/12/2018
169	2.1.4	OBRIGAÇÕES TRIBUTÁRIAS	16.670,47C	16.670,47C
170	2.1.4.01	IMPOSTOS E CONTRIBUIÇÕES A RECOLHER	16.670,47C	16.670,47C
479	2.1.4.01.015	SIMPLES A RECOLHER	16.670,47C	16.670,47C
185	2.1.5	OBRIGAÇÕES TRABALHISTA E PREVIDENCIÁRIA	4.058,12C	2.451,50C
186	2.1.5.01	OBRIGAÇÕES COM O PESSOAL	3.284,04C	2.209,90C
187	2.1.5.01.001	SALÁRIOS E ORDENADOS A PAGAR	3.284,04C	2.209,90C
190	2.1.5.02	OBRIGAÇÕES PREVIDENCIÁRIAS	774,08C	241,60C
191	2.1.5.02.001	INSS A RECOLHER	286,05C	0,00
192	2.1.5.02.002	FGTS A RECOLHER	488,03C	241,60C
242	2.4	PATRIMÔNIO LÍQUIDO	528.008,22C	523.166,30C
243	2.4.1	CAPITAL SOCIAL	150.000,00C	150.000,00C
244	2.4.1.01	CAPITAL SUBSCRITO	150.000,00C	150.000,00C
245	2.4.1.01.001	CAPITAL SOCIAL	150.000,00C	150.000,00C
264	2.4.3	LUCROS OU PREJUÍZOS ACUMULADOS	378.008,22C	373.166,30C
265	2.4.3.01	LUCROS OU PREJUÍZOS ACUMULADOS	378.008,22C	373.166,30C
266	2.4.3.01.001	LUCROS ACUMULADOS	373.166,30C	369.341,89C
268	2.4.3.01.003	RESULTADO DO EXERCÍCIO EM CURSO	4.841,92C	3.824,41C

RECONHECEMOS A EXATIDÃO DO PRESENTE BALANÇO PATRIMONIAL ENCERRADO EM 31/12/2019 TOTALIZANDO NO ATIVO E PASSIVO: R\$ 737.701,92 (setecentos e trinta e sete mil setecentos e um reais e noventa e dois centavos)

Sob as penas da lei, declaramos que as informações aqui contidas são verdadeiras e nos responsabilizamos por todas elas;
 - As informações foram extraídas das folhas nº 02 e 109 do livro diário Nº 11 da empresa HOLANDA PAPELARIA EIRELI -ME inscrita no CNPJ Nº 63.772.925/0001-70 registrada na JUCER - Junta Comercial do Estado de Rondonia sob o Nº 11600085928 em 20/11/1991

FRANCISCO SEVERINO IANANES DE OLIVEIRA JUNIOR
 TITULAR PESSOA FÍSICA - EIRELI
 CPF: 527.990.932-72

RAIMUNDO NONATO GARCIA DE QUEIROZ
 CRC - RO-006475/O - CONTADOR
 CPF: 090.851.492-15

Empresa: HOLANDA PAPELARIA EIRELI
C.N.P.J.: 63.772.925/0001-70
Insc. Junta Comercial: 11600085928 **Data:** 20/11/1991
Período: 01/01/2019 - 31/12/2019

Folha: 0112
Número livro: 0011
Emissão: 27/05/2020
Hora: 15:24

D.R.E - DEMONSTRATIVO DE RESULTADO DO EXERCÍCIO EM 31/12/2019

Receita Operacional		
VENDA DE MERCADORIAS	2.877.563,76	<u>2.877.563,76</u>
Receita Líquida		<u>2.877.563,76</u>
Custos Mercadorias Vendidas		
CUSTOS DAS MERCADORIAS VENDIDAS	(307.569,65)	<u>(307.569,65)</u>
Lucro Bruto		<u>2.569.994,11</u>
Despesas Administrativas		
SEGUROS	(9.858,71)	
SALÁRIOS E ORDENADOS	(68.961,47)	
13º SALÁRIO	(2.947,84)	
FÉRIAS	(1.488,68)	
INSS	(2.342,84)	
FGTS	(18.755,63)	
INDENIZAÇÕES E AVISO PRÉVIO	(16.943,66)	
ASSINTÊNCIA MÉDICA E SOCIAL	(396,00)	
TAXAS DIVERSAS	(40.276,33)	
ICMS	(116.834,66)	
ENERGIA ELÉTRICA	(31.947,57)	
ÁGUA E ESGOTO	(781,37)	
TELEFONE	(5.096,10)	
ASSISTÊNCIA CONTÁBIL	(9.640,00)	
FORNECEDORES DIVERSOS	(2.096.607,20)	
DESPESAS LEGAIS E JUDICIAIS	(1.968,24)	
CARTAO CREDITO	(1.330,86)	
TARIFA BANCARIA	(10.895,95)	<u>(2.437.073,11)</u>
Despesas Tributarias		
SIMPLES NACIONAL	(108.896,53)	<u>(108.896,53)</u>
Despesas Financeiras		
JUROS	(18.951,16)	
I O F	(231,39)	<u>(19.182,55)</u>
Resultado operacional líquido		<u>4.841,92</u>

Empresa: HOLANDA PAPELARIA EIRELI
C.N.P.J.: 63.772.925/0001-70
Insc. Junta Comercial: 11600085928 **Data:** 20/11/1991
Período: 01/01/2019 - 31/12/2019

Folha: 0113
Número livro: 0011
Emissão: 27/05/2020
Hora: 15:24

D.R.E - DEMONSTRATIVO DE RESULTADO DO EXERCÍCIO EM 31/12/2019

Resultado Antes do IR 4.841,92

LUCRO LÍQUIDO DO EXERCÍCIO 4.841,92

Sob as penas da lei, declaramos que as informações aqui contidas são verdadeiras e nos responsabilizamos por todas elas;

- As informações foram extraídas da folha nº 02 a 109 do livro diário Nº 11 a empresa HOLANDA PAPELARIA EIRELI -ME inscrita no CNPJ Nº 63.772.925/0001-70 registrada na JUCER - Junta Comercial do Estado de Rondonia sob o Nº 11600085928 em 20/11/1991

FRANCISCO SEVERINO IANANES DE OLIVEIRA JUNIOR
TITULAR PESSOA FÍSICA - EIRELI
CPF: 527.990.932-72

RAIMUNDO NONATO GARCIA DE QUEIROZ
CRC - RO-006475/O - CONTADOR
CPF: 090.851.492-15

Empresa: HOLANDA PAPELARIA EIRELI
Inscrição: 63.772.925/0001-70
Período: 01/01/2019 - 31/12/2019
Insc. Junta Comercial: 11600085928 Data: 20/11/1991

Folha: 0114
Número livro: 0011
Emissão: 27/05/2020
Hora: 15:25:39

COEFICIENTES DE ANÁLISES EM 31/12/2019

Coeficiente	Fórmula	Valor	Resultado
Índice de Liquidez Geral	Ativo Circulante + Realizável Longo Prazo	717.553,85 + 0,00	3,42
	Passivo Circulante + Passivo Não-Circulante	209.693,70 + 0,00	
Índice de Liquidez Corrente	Ativo Circulante	717.553,85	3,42
	Passivo Circulante	209.693,70	
Índice de Liquidez Seca	Ativo Circulante - Estoque	717.553,85 - 506.353,76	1,01
	Passivo Circulante	209.693,70	
Índice de Liquidez Imediata	Disponível	113.663,07	0,54
	Passivo Circulante	209.693,70	
Índice de Endividamento Geral	Passivo Circulante + Passivo Não-Circulante	209.693,70 + 0,00	0,28
	Passivo Total	737.701,92	
Índice de Endividamento Corrente	Passivo Circulante	209.693,70	0,40
	Patrimônio Líquido + Resultado de Exer. Futuros	528.008,22 + 0,00	

FRANCISCO SEVERINO IANANES DE OLIVEIRA JUNIOR
 TITULAR PESSOA FÍSICA - EIRELI
 CPF: 527.990.932-72

RAIMUNDO NONATO GARCIA DE QUEIROZ
 CRC - RO-006475/O - CONTADOR
 CPF: 090.851.492-15

Empresa: **HOLANDA PAPELARIA EIRELI**
CNPJ Nº **63.772.925/0001-70**
Período : **01/01/2019 – 31/12/2019**
Insc. Junta Comercial: **11600085928– Data 20/11/1991**

Folha nº **115**
Número livro : **11**
Emissão: **26/05/2020**
Hora: **16:04:00**

Notas Explicativas às Demonstrações Financeiras para o exercício findo em 31/12/2019

As operações da **HOLANDA PAPELARIA EIRELI** decorrem principalmente de: Comércio varejista de artigos de papelaria; Comércio varejista de móveis; Confeção de peças de vestuário, exceto roupas íntimas e as confeccionadas sob medida; Comércio varejista de produtos alimentícios em geral ou especializado em produtos alimentícios não especificados anteriormente; Comércio varejista de artigos fotográficos e para filmagem.

As Demonstrações Financeiras para o exercício findo em 31/12/2019 foram elaboradas de acordo com as práticas contábeis adotadas no Brasil e aprovadas pelo Conselho Federal de Contabilidade (CFC).

Inclui Caixa, o saldo do Ativo da Conta Caixa Geral, com liquidez imediata.

Inclui Banco: o saldo do Ativo da Conta Bancos Conta Movimento (Contas de Natureza Contábil Devedora). Considerando o saldo contábil devedor como de liquidez imediata.

Compreende as aplicações financeiras, o saldo do Ativo registrado na Conta Aplicações Financeiras Com Liquidez Imediata.

Incluem Clientes, o saldo do Ativo na Conta Clientes, oriunda de prestação de serviços e vendas de mercadorias a prazo.

Imobilizado registrado ao custo de aquisição. Depreciação calculada de acordo com as Normativas.

O resultado das operações das contas de resultados (despesas e receitas) foi apurado de acordo com o regime contábil de competência do exercício.

A receita é reconhecida no resultado do exercício e de efetiva venda das mercadorias.

Porto Velho(Ro), 31/12/2019

- FRANCISCO SEVERINO IANANES DE OLIVEIRA JUNIOR -
TITULAR PESSOA FÍSICA - EIRELI
CPF: 527.990.932-72

- RAIMUNDO NONATO GARCIA DE QUEIROZ -
CONTADOR – CRC/RO – 006475/O
CPF: 090.851.491-15

**CONSELHO REGIONAL DE CONTABILIDADE - RONDÔNIA****CERTIDÃO DE REGULARIDADE PROFISSIONAL**

O **CONSELHO REGIONAL DE CONTABILIDADE - RONDÔNIA** CERTIFICA que o profissional identificado no presente documento encontra-se em situação **REGULAR** neste Regional, apto ao exercício da atividade contábil nesta data, de acordo com as suas prerrogativas profissionais, conforme estabelecido no art. 25 e 26 do Decreto-Lei n.º 9.295/46.

Informamos que a presente certidão não quita nem invalida quaisquer débitos ou infrações que, posteriormente, venham a ser apurados contra o titular deste registro, bem como não atesta a regularidade dos trabalhos técnicos elaborados pelo profissional da Contabilidade.

**CONSELHO REGIONAL DE CONTABILIDADE - RO**

Certidão n.º: RO/2020/00003369

Nome: RAIMUNDO NONATO GARCIA DE QUEIROZ CPF: 090.851.492-15

CRC/UF n.º RO-006475/O Categoria: CONTADOR

Validade: 18.08.2020

Finalidade: LIVRO DIÁRIO

Livro: DIÁRIO

Nº 11 / Exercício: 2019

Confirme a existência deste documento na página <http://201.33.23.187/spwRO/principal.htm>, mediante número de controle a seguir:

CPF : 090.851.492-15 Controle : 4380.4694.5007.5635

TERMO DE ENCERRAMENTO**LIVRO DIÁRIO****Número: 11****Folha: 117**

Contém este livro 117 folhas numeradas do No. 01 ao 117 emitidas através de processamento eletrônico de dados, que servirá de Livro Diário da empresa abaixo descrita no período de 01/01/2019 a 31/12/2019.

Nome da Empresa: HOLANDA PAPELARIA EIRELI

Ramo: COMÉRCIO ATACADISTA E VAREJISTA DE ARTIGOS DE PAPELARIA

Endereço: AV. NAÇÕES UNIDAS Nº 289

Cep.....: 76804-099

Bairro: KM 01

Município: PORTO VELHO

Estado: RO

Inscrição no CNPJ: 63.772.925/0001-70

Inscrição Estadual.....: 00000000985929

Registro na junta.....: 11600085928 Data registro: 20/11/1991

Inscrição Municipal.....: 12550

PORTO VELHO(RO), 31/12/2019

FRANCISCO SEVERINO IANANES DE OLIVEIRA JUNIOR
TITULAR PESSOA FÍSICA - EIRELI
CPF: 527.990.932-72

RAIMUNDO NONATO GARCIA DE QUEIROZ
CRC - RO-006475/O - CONTADOR
CPF: 090.851.492-15



ASSINATURA ELETRÔNICA

Certificamos que o ato da empresa HOLANDA PAPELARIA EIRELI consta assinado digitalmente por:

IDENTIFICAÇÃO DO(S) ASSINANTE(S)	
CPF	Nome
09085149215	RAIMUNDO NONATO GARCIA DE QUEIROZ
52799093272	FRANCISCO SEVERINO IANANES DE OLIVEIRA JUNIOR

CERTIFICO A AUTENTICAÇÃO EM 29/05/2020 09:11:31 SOB Nº
20200204122.
PROTOCOLO: 200204122 DE 26/05/2020. NIRE: 11600085928.
HOLANDA PAPELARIA EIRELI



Suely Pereira Benarrosh
RESPONSÁVEL PELA AUTENTICAÇÃO
PORTO VELHO, 29/05/2020



TERMO DE AUTENTICAÇÃO - LIVRO DIGITAL

Declaro exatos os Termos de Abertura e de Encerramento do Livro Digital com características abaixo, conferido e autenticado por Suely Pereira Benarrosh, sob a autenticidade nº 12002122383 em 29/05/2020, protocolo 200204122. Para validação de Autenticação dos Termos, deverá ser acessado o Portal de Serviços / verificação de documentos do Empreendedor (<http://www.empresafacil.ro.gov.br>) e informar o número de autenticação.

Identificação de Empresa	
Nome Empresarial:	HOLANDA PAPELARIA EIRELI
Número de Registro:	11600085928
CNPJ:	63772925000170
Município:	Porto Velho

Identificação de Livro Digital	
Tipo de Livro:	DIÁRIO
Número de Ordem:	11
Período de Escrituração:	01/01/2019 - 31/12/2019

Assinante(s)	Nome	CRC/OAB
09085149215	RAIMUNDO NONATO GARCIA DE QUEIROZ	RO006475/O
52799093272	FRANCISCO SEVERINO IANANES DE OLIVEIRA JUNIOR	

CERTIFICO A AUTENTICAÇÃO EM 29/05/2020 09:11:34 SOB Nº
20200204122.
PROTOCOLO: 200204122 DE 26/05/2020. CÓDIGO DE VERIFICAÇÃO:
12002175703. NIRE: 11600085928.
HOLANDA PAPELARIA EIRELI



Suely Pereira Benarrosh
RESPONSÁVEL PELA AUTENTICAÇÃO
PORTO VELHO, 29/05/2020



MINISTÉRIO DA FAZENDA
Secretaria da Receita Federal do Brasil
Procuradoria-Geral da Fazenda Nacional

**CERTIDÃO POSITIVA COM EFEITOS DE NEGATIVA DE DÉBITOS RELATIVOS AOS TRIBUTOS
FEDERAIS E À DÍVIDA ATIVA DA UNIÃO**

Nome: HOLANDA PAPELARIA EIRELI
CNPJ: 63.772.925/0001-70

Ressalvado o direito de a Fazenda Nacional cobrar e inscrever quaisquer dívidas de responsabilidade do sujeito passivo acima identificado que vierem a ser apuradas, é certificado que:

1. constam débitos administrados pela Secretaria da Receita Federal do Brasil (RFB) com exigibilidade suspensa nos termos do art. 151 da Lei nº 5.172, de 25 de outubro de 1966 - Código Tributário Nacional (CTN), ou objeto de decisão judicial que determina sua desconsideração para fins de certificação da regularidade fiscal, ou ainda não vencidos; e
2. constam nos sistemas da Procuradoria-Geral da Fazenda Nacional (PGFN) débitos inscritos em Dívida Ativa da União (DAU) com exigibilidade suspensa nos termos do art. 151 do CTN, ou garantidos mediante bens ou direitos, ou com embargos da Fazenda Pública em processos de execução fiscal, ou objeto de decisão judicial que determina sua desconsideração para fins de certificação da regularidade fiscal.

Conforme disposto nos arts. 205 e 206 do CTN, este documento tem os mesmos efeitos da certidão negativa.

Esta certidão é válida para o estabelecimento matriz e suas filiais e, no caso de ente federativo, para todos os órgãos e fundos públicos da administração direta a ele vinculados. Refere-se à situação do sujeito passivo no âmbito da RFB e da PGFN e abrange inclusive as contribuições sociais previstas nas alíneas 'a' a 'd' do parágrafo único do art. 11 da Lei nº 8.212, de 24 de julho de 1991.

A aceitação desta certidão está condicionada à verificação de sua autenticidade na Internet, nos endereços <<http://rfb.gov.br>> ou <<http://www.pgfn.gov.br>>.

Certidão emitida gratuitamente com base na Portaria Conjunta RFB/PGFN nº 1.751, de 2/10/2014.

Emitida às 19:02:39 do dia 03/07/2020 <hora e data de Brasília>.

Válida até 30/12/2020.

Código de controle da certidão: **CF9A.9EEF.CC1B.35F4**

Qualquer rasura ou emenda invalidará este documento.

REPUBLICA FEDERATIVA DO BRASIL
MINISTÉRIO DAS CIDADES
DEPARTAMENTO NACIONAL DE TRÂNSITO
CARTEIRA NACIONAL DE HABILITAÇÃO

RO

NOME
FRANCISCO SEVERINO IANANES DE O JUNIOR

DOC. IDENTIDADE / ORG. EMISSOR / UF
752676 SSP RO

CPF
527.990.932-72

DATA NASCIMENTO
12/09/1986

FILIAÇÃO
**FRANCISCO SEVERINO
IANANES DE OLIVEIRA
ROSEMARY RODRIGUES NERI
DE OLIVEIRA**

PERMISSÃO
ACC

CAT. HAB.
B

Nº REGISTRO
05763463154

VALIDADE
18/04/2023

1ª HABILITAÇÃO
19/04/2013

OBSERVAÇÕES
A

ASSINATURA DO PORTADOR

LOCAL
PORTO VELHO, RO

DATA EMISSÃO
19/04/2018

ACASSIO FIGUEIRA DOS SANTOS
Diretor Geral - DETRAN/RO

ASSINATURA DO EMISSOR

**86610068085
RO706535340**

RONDÔNIA

DENATRAN CONTRAN

VÁLIDA EM TODO O TERRITÓRIO NACIONAL
1563418890

PROIBIDO PLASTIFICAR
1563418890

 <h2 style="margin: 0;">REPÚBLICA FEDERATIVA DO BRASIL</h2> <h3 style="margin: 0;">CADASTRO NACIONAL DA PESSOA JURÍDICA</h3>			
NÚMERO DE INSCRIÇÃO 63.772.925/0001-70 MATRIZ	COMPROVANTE DE INSCRIÇÃO E DE SITUAÇÃO CADASTRAL	DATA DE ABERTURA 21/11/1991	
NOME EMPRESARIAL HOLANDA PAPELARIA EIRELI			
TÍTULO DO ESTABELECIMENTO (NOME DE FANTASIA) HOLANDA PAPELARIA			PORTE EPP
CÓDIGO E DESCRIÇÃO DA ATIVIDADE ECONÔMICA PRINCIPAL 47.61-0-03 - Comércio varejista de artigos de papelaria			
CÓDIGO E DESCRIÇÃO DAS ATIVIDADES ECONÔMICAS SECUNDÁRIAS 14.12-6-01 - Confeção de peças de vestuário, exceto roupas íntimas e as confeccionadas sob medida 43.30-4-04 - Serviços de pintura de edifícios em geral 43.30-4-99 - Outras obras de acabamento da construção 46.39-7-01 - Comércio atacadista de produtos alimentícios em geral 46.41-9-02 - Comércio atacadista de artigos de cama, mesa e banho 46.42-7-02 - Comércio atacadista de roupas e acessórios para uso profissional e de segurança do trabalho 46.46-0-02 - Comércio atacadista de produtos de higiene pessoal 46.47-8-02 - Comércio atacadista de livros, jornais e outras publicações 46.49-4-01 - Comércio atacadista de equipamentos elétricos de uso pessoal e doméstico 46.49-4-03 - Comércio atacadista de bicicletas, triciclos e outros veículos recreativos 46.49-4-04 - Comércio atacadista de móveis e artigos de colchoaria 46.49-4-08 - Comércio atacadista de produtos de higiene, limpeza e conservação domiciliar 46.49-4-99 - Comércio atacadista de outros equipamentos e artigos de uso pessoal e doméstico não especificados anteriormente 46.64-8-00 - Comércio atacadista de máquinas, aparelhos e equipamentos para uso odonto-médico-hospitalar; partes e peças 46.69-9-99 - Comércio atacadista de outras máquinas e equipamentos não especificados anteriormente; partes e peças 46.73-7-00 - Comércio atacadista de material elétrico 46.79-6-04 - Comércio atacadista especializado de materiais de construção não especificados anteriormente 46.86-9-02 - Comércio atacadista de embalagens 46.89-3-99 - Comércio atacadista especializado em outros produtos intermediários não especificados anteriormente 47.23-7-00 - Comércio varejista de bebidas			
CÓDIGO E DESCRIÇÃO DA NATUREZA JURÍDICA 230-5 - Empresa Individual de Responsabilidade Limitada (de Natureza Empresári			
LOGRADOURO AV NACOES UNIDAS		NÚMERO 289	COMPLEMENTO *****
CEP 76.804-099	BAIRRO/DISTRITO KM 1	MUNICÍPIO PORTO VELHO	UF RO
ENDEREÇO ELETRÔNICO FINANCEIRO@HOLANDAPAPELARIA.COM.BR		TELEFONE (69) 3221-1597/ (69) 3221-2980	
ENTE FEDERATIVO RESPONSÁVEL (EFR) *****			
SITUAÇÃO CADASTRAL ATIVA		DATA DA SITUAÇÃO CADASTRAL 07/10/2005	
MOTIVO DE SITUAÇÃO CADASTRAL 			
SITUAÇÃO ESPECIAL *****		DATA DA SITUAÇÃO ESPECIAL *****	

Aprovado pela Instrução Normativa RFB nº 1.863, de 27 de dezembro de 2018.

Emitido no dia **22/05/2020** às **16:46:26** (data e hora de Brasília).

Página: **1/2**



REPÚBLICA FEDERATIVA DO BRASIL

CADASTRO NACIONAL DA PESSOA JURÍDICA

NÚMERO DE INSCRIÇÃO 63.772.925/0001-70 MATRIZ	COMPROVANTE DE INSCRIÇÃO E DE SITUAÇÃO CADASTRAL	DATA DE ABERTURA 21/11/1991
--	---	---------------------------------------

NOME EMPRESARIAL HOLANDA PAPELARIA EIRELI

<p>CÓDIGO E DESCRIÇÃO DAS ATIVIDADES ECONÔMICAS SECUNDÁRIAS</p> <p>47.29-6-99 - Comércio varejista de produtos alimentícios em geral ou especializado em produtos alimentícios não especificados anteriormente</p> <p>47.42-3-00 - Comércio varejista de material elétrico</p> <p>47.51-2-01 - Comércio varejista especializado de equipamentos e suprimentos de informática</p> <p>47.51-2-02 - Recarga de cartuchos para equipamentos de informática</p> <p>47.53-9-00 - Comércio varejista especializado de eletrodomésticos e equipamentos de áudio e vídeo</p> <p>47.54-7-01 - Comércio varejista de móveis</p> <p>47.57-1-00 - Comércio varejista especializado de peças e acessórios para aparelhos eletroeletrônicos para uso doméstico, exceto informática e comunicação</p> <p>47.61-0-01 - Comércio varejista de livros</p> <p>47.63-6-02 - Comércio varejista de artigos esportivos</p> <p>47.63-6-03 - Comércio varejista de bicicletas e triciclos; peças e acessórios</p> <p>47.89-0-08 - Comércio varejista de artigos fotográficos e para filmagem</p> <p>47.89-0-99 - Comércio varejista de outros produtos não especificados anteriormente</p> <p>56.11-2-01 - Restaurantes e similares</p> <p>74.10-2-02 - Design de interiores</p> <p>81.29-0-00 - Atividades de limpeza não especificadas anteriormente</p> <p>82.19-9-01 - Fotocópias</p> <p>82.19-9-99 - Preparação de documentos e serviços especializados de apoio administrativo não especificados anteriormente</p> <p>90.01-9-02 - Produção musical</p> <p>93.29-8-99 - Outras atividades de recreação e lazer não especificadas anteriormente</p>
--

<p>CÓDIGO E DESCRIÇÃO DA NATUREZA JURÍDICA</p> <p>230-5 - Empresa Individual de Responsabilidade Limitada (de Natureza Empresári</p>

LOGRADOURO AV NACOES UNIDAS	NÚMERO 289	COMPLEMENTO *****
---------------------------------------	----------------------	-----------------------------

CEP 76.804-099	BAIRRO/DISTRITO KM 1	MUNICÍPIO PORTO VELHO	UF RO
--------------------------	--------------------------------	---------------------------------	-----------------

ENDEREÇO ELETRÔNICO FINANCEIRO@HOLANDAPAPELARIA.COM.BR	TELEFONE (69) 3221-1597/ (69) 3221-2980
--	---

ENTE FEDERATIVO RESPONSÁVEL (EFR) *****

SITUAÇÃO CADASTRAL ATIVA	DATA DA SITUAÇÃO CADASTRAL 07/10/2005
------------------------------------	---

MOTIVO DE SITUAÇÃO CADASTRAL

SITUAÇÃO ESPECIAL *****	DATA DA SITUAÇÃO ESPECIAL *****
-----------------------------------	---

Aprovado pela Instrução Normativa RFB nº 1.863, de 27 de dezembro de 2018.

Emitido no dia **22/05/2020** às **16:46:26** (data e hora de Brasília).

Página: **2/2**

**PRIMEIRA ALTERAÇÃO DO ATO CONSTITUTIVO
DA EMPRESA INDIVIDUAL DE RESPONSABILIDADE LIMITADA - EIRELI
HOLANDA PAPELARIA EIRELI
CNPJ Nº 63.772.925/0001-70**

FRANCISCO SEVERINO IANANES DE OLIVEIRA JUNIOR, brasileiro, comerciante, casado, sob o regime de comunhão parcial de bens, nascido em 12/09/1986, natural de Porto Velho-RO, portador da Cédula de Identidade nº 752.676-SSP-RO expedida em 06/07/2000 e CPF nº 527.990.932-72, residente e domiciliado a residente e domiciliado a Rua Getúlio Vargas nº 1510, Bairro Nossa Senhora das graças, Porto Velho - RO CEP 76.804.202, titular da **HOLANDA PAPELARIA EIRELI**, podendo ser identificada pelo nome de fantasia **HOLANDA PAPELARIA**, situada na Av. Nações Unidas nº 289, Bairro KM 01, CEP nº 76.804-099, com contrato social devidamente registrado e arquivado na junta comercial do Estado de Rondônia, sob o **NIRE 11600085928** em seção no dia 04/06/2018, inscrita no **CNPJ 63.772.925/0001-70**, resolve alterar e consolidar pela primeira vez seu ato de constituição sob as seguintes cláusulas.

CLAUSULA PRIMEIRA – O titular da **EIRELI**, deliberou, pela constituição de uma filial, com endereço na Av. Dr. Lewerger c / J. Bonifácio nº 2436-A, Bairro Serraria, no Município de Guajará Mirim - Ro. CEP nº 76.850-970, para exercer as mesmas atividades da matriz, sem destaque de capital social, girando esta com o mesmo capital da matriz.

**CONSOLIDAÇÃO DO ATO CONSTITUTIVO
DA EMPRESA INDIVIDUAL DE RESPONSABILIDADE LIMITADA - EIRELI
HOLANDA PAPELARIA EIRELI
CNPJ Nº 63.772.925/0001-70**

FRANCISCO SEVERINO IANANES DE OLIVEIRA JUNIOR, brasileiro, comerciante, casado, sob o regime de comunhão parcial de bens, nascido em 12/09/1986, natural de Porto Velho-RO, portador da Cédula de Identidade nº 752.676-SSP-RO expedida em 06/07/2000 e CPF nº 527.990.932-72, residente e domiciliado a residente e domiciliado a Rua Getúlio Vargas nº 1510, Bairro Nossa Senhora das graças, Porto Velho - RO CEP 76.804.202, titular da **HOLANDA PAPELARIA EIRELI**, podendo ser identificada pelo nome de fantasia **HOLANDA PAPELARIA**, situada na Av. Nações Unidas nº 289, Bairro KM 01, CEP nº 76.804-099, com contrato social devidamente registrado e arquivado na junta comercial do Estado de Rondônia, sob o **NIRE 11600085928** em seção no dia 04/06/2018, inscrita no **CNPJ 63.772.925/0001-70**, resolve alterar e consolidar pela primeira vez seu ato de constituição sob as seguintes cláusulas.

CERTIFICO O REGISTRO EM 10/12/2018 15:56 SOB Nº 11900204272.
PROTOCOLO: 180497499 DE 10/12/2018. CÓDIGO DE VERIFICAÇÃO:
11805186803. NIRE: 11600085928.
HOLANDA PAPELARIA EIRELI



LEILSON COSTA DE SOUZA
SECRETÁRIO-GERAL
PORTO VELHO, 10/12/2018
www.empresafacil.ro.gov.br

CLÁUSULA PRIMEIRA: A **EIRELI** gira sob a razão social de **HOLANDA PAPELARIA EIRELI**, podendo ser identificada pelo nome de fantasia **HOLANDA PAPELARIA**, situada na Av. Nações Unidas nº 289, Bairro KM 01, CEP nº 76.804-099, com contrato social devidamente registrado e arquivado na junta comercial do Estado de Rondônia, sob o **NIRE 112.0021923-4** em seção no dia 20/11/1991, inscrita no **CNPJ 63.772.925/0001-70**, podendo a qualquer tempo, a critério de seu titular, abrir ou fechar filiais em qualquer parte do território nacional (**Art. 997,II, CC/2002**).

CLÁUSULA SEGUNDA: O capital social da **EIRELI** é de **R\$ 150.000,00 (Cem e Cinquenta Mil Reais)**, já totalmente subscritos e integralizados em moeda corrente e legal do país, no ato da assinatura.

CLAUSULA TERCEIRA – O titular da **EIRELI**, possui uma filial, com endereço na Av. Dr. Lewerger c / J. Bonifácio nº 2436-A, Bairro Serraria, no Município de Guajará Mirim - Ro. CEP nº 76.850-970, que exerce as mesmas atividades da matriz, sem destaque de capital social, girando esta com o mesmo capital da matriz.

CLÁUSULA QUARTA: A **EIRELI** tem por objetivo social, comércio e serviços de:

- 47.61.0-03- Comércio varejista de artigos de papelaria;
- 47.54-7-01- Comércio varejista de móveis;
- 46.49-4-04 - Comércio atacadista de móveis e artigos de colchoaria;
- 14.12-6-01 - Confeção de peças de vestuário, exceto roupas íntimas e as confeccionadas sob medida;
- 82.19-9-01 – Fotocópias;
- 82.19-9-99 - Preparação de documentos e serviços especializados de apoio administrativo;
- 81.29-0-00 - Atividades de limpeza de vias pública, roço e carpina, e prédios, residências;
- 43.30-4-04 - Serviços de pintura de edifícios em geral;
- 47.29-6-99 - Comércio varejista de produtos alimentícios em geral;
- 46.39-7-01 - Comércio atacadista de produtos alimentícios em geral;
- 47.57-1-00 - Comércio varejista especializado de peças e acessórios para aparelhos eletroeletrônicos para uso doméstico, exceto informática e comunicação;
- 46.49-4-01 - Comércio atacadista de equipamentos elétricos de uso pessoal e doméstico;
- 46.64-8-00 - Comércio atacadista de máquinas, aparelhos e equipamentos para uso odontológico-hospitalar; partes e peças;
- 46.89-3-99 – Comercio atacadista de Peças e acessórios para aparelhos eletrodomésticos e eletrônicos, exceto para escritório, e telefonia;
- 43.30-4-99 – Serviços de acabamento em obras de construção civil, reboco, chapisto, textura, pintura;
- 47.89-0-08 - Comércio varejista de artigos fotográficos e para filmagem;
- 47.42-3-00 - Comércio varejista de material elétrico;
- 46.73-7-00 - Comércio atacadista de material elétrico;
- 46.49-4-08 - Comércio atacadista de produtos de higiene, limpeza institucional e industrial;
- 46.79-6-04 - Comércio atacadista especializado de materiais de construção em geral;

CERTIFICO O REGISTRO EM 10/12/2018 15:56 SOB Nº 11900204272.
PROTOCOLO: 180497499 DE 10/12/2018. CÓDIGO DE VERIFICAÇÃO:
11805186803. NIRE: 11600085928.
HOLANDA PAPELARIA EIRELI



LEILSON COSTA DE SOUZA
SECRETÁRIO-GERAL
PORTO VELHO, 10/12/2018
www.empresafacil.ro.gov.br

- 47.63-6-03 - Comércio varejista de bicicletas e triciclos; peças e acessórios;
- 46.49-4-03 - Comércio atacadista de bicicletas, triciclos e outros veículos recreativos;
- 46.69-9-99 - Comércio atacadista de outras máquinas e equipamentos para escritório;
- 47.23-7-00 - Comércio varejista de refrigerantes, água mineral com gás e sem gás em suas várias embalagens;
- 46.41-9-02 - Comércio atacadista de artigos de cama, mesa e banho;
- 47.53-9-00 - Comércio varejista de aparelhos eletrônicos domésticos e pessoais;
- 47.89-0-99 - Comércio varejista de adornos natalinos;
- 74.10-2-02 - Serviços de decoração de interiores;
- 46.86-9-02 - Comércio atacadista de embalagens descartáveis de qualquer material;
- 46.46-0-02 - Comércio atacadista de fraldas descartáveis;
- 56.11-2-03 - Serviços de fast-food e coffee break;
- 47.63-6-02 - Comércio varejista de artigos esportivos;
- 46.49-4-99 - Comércio atacadista de artigos esportivos;
- 46.47-8-02 - Comércio atacadista de material pedagógico;
- 47.61-0-01 - Comércio varejista de material pedagógico;
- 46.42-7-02 - Comércio atacadista de EPI (Equipamentos de proteção Individual);
- 47.51-2-01 - Comércio varejista de equipamentos de informática e periférico;
- 47.51.2-02 - Serviços de recarga de cartuchos para equipamentos de informática;
- 90.01-9-02 - Serviços de promoção e organização de evento musical;
- 93.29-8-99 - Serviços de animação e recreação em festas e eventos.

CLÁUSULA QUINTA: A empresa iniciou suas atividades em 01/11/1991 e o prazo de duração é por tempo indeterminado, É garantido a continuidade da pessoa jurídica diante do impedimento por forma maior ou impedimento temporário ou permanente do titular, podendo a empresa ser alterada para atender uma nova situação.

CLÁUSULA SEXTA: A **EIRELI** é administrada por seu titular o **Srº. FRANCISCO SEVERINO IANANES DE OLIVEIRA JUNIOR**, a quem caberá dentre outras atribuições a representação ativa e passiva, judicial e extrajudicial dês **EIRELI**, sendo a responsabilidade do titular, limitado ao capital integralizado e a **EIRELI** será regido pelo regime jurídico de empresa limitada e supletivamente pelas leis das Sociedades Anônimas.

CLÁUSULA SÉTIMA: O término de cada exercício social será encerrado em 31 de dezembro do ano civil, com a apresentação de balanço patrimonial e resultado econômico do ano fiscal.

CLÁUSULA OITAVA O titular declara, sob penas da lei, que não possui nenhuma outra empresa dessa modalidade.

CLÁUSULA NONA: O titular declara, sob as penas da lei, de que não está impedido de exercer administração da **EIRELI**, por lei especial, os em virtude de condenação criminal, ou por se encontra sob os efeitos dela, a pena que vede ainda que temporariamente, o acesso a cargos públicos, ou por crime falimentar, de prevaricação peita ou suborno, concussão, peculato ou contra a economia popular, contra o sistema financeiro nacional, contra normas de defesa da concorrência, contra as relações de consumo, fé pública ou a propriedade (**art.1.011, 1.cc/2002**)

CERTIFICO O REGISTRO EM 10/12/2018 15:56 SOB Nº 11900204272.
 PROTOCOLO: 180497499 DE 10/12/2018. CÓDIGO DE VERIFICAÇÃO:
 11805186803. NIRE: 11600085928.
 HOLANDA PAPELARIA EIRELI



LEILSON COSTA DE SOUZA
 SECRETÁRIO-GERAL
 PORTO VELHO, 10/12/2018
www.empresafacil.ro.gov.br

CLÁUSULA DÉCIMA: O titular poderá a qualquer tempo, fixar uma retirada mensal pelo exercício da administração, a título de "pró-labore e participação de lucros", respeitadas as limitações legais vigentes, e Os lucros e/ou prejuízos apurados em balanço a ser realizado após o término do exercício social a cada 31 de dezembro serão repartidos entre os sócios, proporcionalmente às quotas de cada um no capital, podendo os sócios, todavia, optarem pelo aumento de capital, utilizando os lucros e/ou compensar os prejuízos em exercícios futuros.

CLÁUSULA DÉCIMA PRIMEIRA : Falecendo ou interditado o titular, a **EIRELI** continuará suas atividades com os herdeiros, sucessores e o incapaz.

PARÁGRAFO ÚNICO: O mesmo procedimento será adotado em outros casos em que a **EIRELI** se resolva em relação a seu titular (art. 1.028 e 1.031, CC/2002).

CLÁUSULA DÉCIMA SEGUNDA: Mostrando-se que é impossível a continuação das atividades sociais por não mais preencher o intuito e fim social, a **EIRELI**, iniciará os procedimentos para sua dissolução se tal convier aos interesses dos herdeiros que nomearão entre eles um liquidante. O liquidante será obrigado a formar o inventário e balanço da sociedade, com finalidade de apurar o patrimônio da mesma considerando-se sempre o valor real e efetivo do ativo e passivo. Intimada a liquidação e satisfeita todas as obrigações da sociedade, o liquidante procederá imediatamente a divisão e partilha do remanescente dos bens sociais entre os seus herdeiros ou sucessores,

LÁUSULA DÉCIMA TERCEIRA: Fica eleito o foro da Comarca de Porto Velho no Estado de Rondônia para dirimir dúvidas e omissões oriundas do presente ato, que é lavrado e assinado pelo titular em uma via para que surta efeitos legais dentro da lei.

Porto Velho(Ro), 20 de Novembro 2018

Francisco Severino Janánes de Oliveira Junior
CPF nº 527.990.932-72



CERTIFICO O REGISTRO EM 10/12/2018 15:56 SOB Nº 11900204272.
PROTOCOLO: 180497499 DE 10/12/2018. CÓDIGO DE VERIFICAÇÃO:
11805186803. NIRE: 11600085928.
HOLANDA PAPELARIA EIRELI

LEILSON COSTA DE SOUZA
SECRETÁRIO-GERAL
PORTO VELHO, 10/12/2018
www.empresafacil.ro.gov.br

CARTÓRIO CARVAJAL - 2º OFÍCIO DE NOTAS

Rua Dom Pedro II, 637, Loja A - Caiari
(69)3211-4002/3224-3353-PORTO VELHO-RO

Reconheço e dou fe, por SEMELHANÇA,

a(s) firma(s) de:

[LIXSUMXO]-FRANCISCO SEVERINO IANANES...
DE OLIVEIRA JUNIOR.....

Em testemunho da verdade.
PORTO VELHO, 10 de Dezembro de 2018.

014-DEUZA DO NASCIMENTO ALMEIDA
ESCREVENTE AUTORIZADA

V.Unit: Enq1 R\$ 6,34 - Selo R\$1,04
FUJU R\$1,27 - FUNDEF R\$0,48 - FUNDIMPER
R\$0,48 - FUNDORFGE R\$0,48 - TOTAL:
R\$10,09.

SELO DIGITAL DE FISCALIZAÇÃO
A1AEG20079-EDB07

Confira a validade em

www.tjro.jus.br/consultas

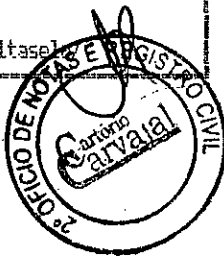

CERTIFICO O REGISTRO EM 10/12/2018 15:56 SOB Nº 11900204272.
PROTOCOLO: 180497499 DE 10/12/2018. CÓDIGO DE VERIFICAÇÃO:
11805186803. NIRE: 11600085928.
HOLANDA PAPELARIA EIRELI



LEILSON COSTA DE SOUZA
SECRETÁRIO-GERAL
PORTO VELHO, 10/12/2018
www.empresafacil.ro.gov.br

**TERCEIRA ALTERAÇÃO DO ATO CONSTITUTIVO
DA EMPRESA INDIVIDUAL DE RESPONSABILIDADE LIMITADA - EIRELI
HOLANDA PAPELARIA EIRELI
CNPJ Nº 63.772.925/0001-70**

FRANCISCO SEVERINO IANANES DE OLIVEIRA JUNIOR, brasileiro, comerciante, casado, sob o regime de comunhão parcial de bens, nascido em 12/09/1986, natural de Porto Velho-RO, portador da Cédula de Identidade nº 752.676-SSP-RO expedida em 06/07/2000 e CPF nº 527.990.932-72, residente e domiciliado a residente e domiciliado a Rua Getúlio Vargas nº 1510, Bairro Nossa Senhora das graças, Porto Velho - RO CEP 76.804.202, titular da **HOLANDA PAPELARIA EIRELI**, podendo ser identificada pelo nome de fantasia **HOLANDA PAPELARIA**, situada na Av. Nações Unidas nº 289, Bairro KM 01, CEP nº 76.804-099, com contrato social devidamente registrado e arquivado na junta comercial do Estado de Rondônia, sob o **NIRE 11600085928** em seção no dia 04/06/2018, inscrita no **CNPJ 63.772.925/0001-70**, resolve alterar e consolidar pela terceira vez seu ato de constituição sob as seguintes cláusulas.

CLÁUSULA PRIMEIRA: A empresa doravante tem seu endereço para a Rua Getúlio Vargas nº 1821-A Bairro KM 01 – Porto Velho-Ro, CEP nº 76.804-097.

CLÁUSULA SEGUNDA: A empresa altera sua denominação social para **JRP REPRESENTAÇÕES COMÉRCIO E SERVIÇOS EIRELI**

CLÁUSULA TERCEIRA: A empresa doravante tem o objetivo do comércio e serviços abaixo:

Comércio varejista de artigos de papelaria; Comércio varejista de móveis; Comércio atacadista de móveis e artigos de colchoaria; Confeção de peças de vestuário, exceto roupas íntimas e as confeccionadas sob medida; Fotocópias; Preparação de documentos e serviços especializados de apoio administrativo; Atividades de limpeza de vias pública, roço e carpina, prédios, residências; Serviços de pintura de edifícios; Comércio varejista de produtos alimentícios (arroz, feijão, macarrão); Comércio atacadista de produtos alimentícios (arroz, feijão e macarrão) ; Comércio varejista especializado de peças e acessórios para aparelhos eletroeletrônicos para uso doméstico, exceto informática e comunicação; Comércio atacadista de equipamentos elétricos de uso pessoal e doméstico; Comércio atacadista de máquinas, aparelhos e equipamentos para uso odonto-médico-hospitalar; partes e peças; Comercio atacadista de Peças e acessórios para aparelhos eletrodomésticos e eletrônicos, exceto para escritório, e telefonia; Serviços de acabamento em obras de construção civil, reboco, chapisto, textura, pintura; Comércio varejista de artigos fotográficos e para filmagem; Comércio varejista de material elétrico; Comércio atacadista de material elétrico; Comércio atacadista de produtos de higiene, limpeza institucional e industrial; Comércio atacadista especializado de materiais de construção(tubos e conexões); Comércio varejista de bicicletas e triciclos; peças e acessórios; Comércio atacadista de bicicletas, triciclos e outros veículos recreativos; Comércio atacadista de outras máquinas e equipamentos para escritório; Comércio varejista de refrigerantes, água mineral com gás e sem gás em suas várias embalagens; Comércio atacadista de artigos de cama, mesa e banho; Comércio varejista de aparelhos eletrônicos domésticos e pessoais; Comércio varejista de adornos natalinos; Comércio atacadista de embalagens descartáveis de qualquer material; Comércio atacadista de fraldas descartáveis; Comércio varejista de artigos esportivos; Comércio atacadista de artigos esportivos; Comércio atacadista de material pedagógico; Comércio varejista de material pedagógico; Comércio atacadista de EPI Equipamentos de proteção Individual; Comércio varejista de equipamentos de informática e periférico; Serviços de recarga de

cartuchos para equipamentos de informática; Serviços de promoção e organização de evento musical; Serviços de animação e recreação em festas e eventos; Serviços de Limpeza em prédios e em domicílios Comercio varejista de material hidráulico; Comércio atacadista de instrumentos e materiais para uso médico, cirúrgico, hospitalar e de laboratórios; Restaurantes e similares; Serviços de lavagem, lubrificação e polimento de veículos automotores; Comércio atacadista de medicamentos e drogas de uso humano; Instalação e manutenção de sistemas centrais de ar condicionado, de ventilação e refrigeração; Comércio atacadista de água mineral; Comércio atacadista de tecidos; Comércio varejista de tecidos; Comercio varejista de artigos de cama, mesa e banho; Comércio varejista de artigos do vestuário e acessórios; Comercio varejista de artigos de armarinho; Comércio atacadista de artigos de armarinho; Comércio atacadista de próteses e artigos de ortopedia; Comércio atacadista de produtos odontológicos; Comércio atacadista de artigos de escritório e de papelaria; Comércio atacadista de aparelhos eletrônicos de uso pessoal e doméstico; Comércio atacadista de artigos de tapeçaria; persianas e cortinas; Comércio atacadista de equipamentos de informática; Comércio atacadista de suprimentos para informática; Comércio atacadista de ferragens e ferramentas; Comércio atacadista de tintas, vernizes e similares; Comércio varejista de tintas e materiais para pintura; Comércio varejista de ferragens e ferramentas; Comércio varejista de materiais de construção em geral; Comércio varejista especializado de equipamentos de telefonia e comunicação; Comércio varejista especializado de instrumentos musicais e acessórios; Comércio varejista de brinquedos e artigos recreativos; Comércio varejista de artigos de caça, pesca e camping; Comércio varejista de artigos médicos e ortopédicos; Comércio varejista de equipamentos para escritório; Comércio varejista de produtos saneantes domissanitários; Representantes comerciais e agentes do comércio de instrumentos e materiais odonto-médico hospitalares; Representantes comerciais e agentes do comércio de medicamentos, cosméticos e produtos de perfumaria; Comércio varejista de produtos farmacêuticos, sem manipulação de fórmulas; Comércio varejista de cosméticos, produtos de perfumaria e de higiene pessoal; Instalação e manutenção de sistemas centrais de ar condicionado, de ventilação e refrigeração; Serviços de encadernação e plástificação; Instalação de portas, janelas, tetos, divisórias e armários embutidos de qualquer material; Fornecimento de alimentos preparados preponderantemente para empresas; Serviços de alimentação para eventos e recepções – bufê; Imunização e controle de pragas urbanas; Lavanderias ; Comércio atacadista de medicamentos e drogas de uso humano; Comércio atacadista de produtos de higiene, limpeza e conservação domiciliar, com atividade de fracionamento e acondicionamento associada; Comércio atacadista de cosméticos e produtos de perfumaria; Representantes comerciais e agentes do comércio de material de expediente..

E exercerá as seguintes atividades:

- 4761.0/03- Comércio varejista de artigos de papelaria;
- 4754-7/01- Comércio varejista de móveis;
- 4649-4/04 - Comércio atacadista de móveis e artigos de colchoaria;
- 1412-6/01 - Confecção de peças de vestuário, exceto roupas íntimas e as confeccionadas sob medida;
- 8219-9/01 – Fotocópias;
- 8219-9/99 - Preparação de documentos e serviços especializados de apoio administrativo;
- 8129-0/00 - Atividades de limpeza de vias pública, roço e carpina, e prédios, residências;
- 4330-4/04 - Serviços de pintura de edifícios;
- 4729-6/99 - Comércio varejista de produtos alimentícios (arroz, feijão, macarrão);
- 4639-7/01 - Comércio atacadista de produtos alimentícios (arroz, feijão, macarrão);
- 4757-1/00 - Comércio varejista especializado de peças e acessórios para aparelhos eletroeletrônicos para uso doméstico, exceto informática e comunicação;
- 4649-4/01 - Comércio atacadista de equipamentos elétricos de uso pessoal e doméstico;
- 4664-8/00 - Comércio atacadista de máquinas, aparelhos e equipamentos para uso odonto-médico-hospitalar; partes e peças;
- 4689-3/99 – Comercio atacadista de Peças e acessórios para aparelhos eletrodomésticos e eletrônicos, exceto para escritório, e telefonia;

- 4330-4/99 – Serviços de acabamento em obras de construção civil, reboco, chapisto, textura, pintura;
- 4789-0/08 - Comércio varejista de artigos fotográficos e para filmagem;
- 4742-3/00 - Comércio varejista de material elétrico;
- 4673-7/00 - Comércio atacadista de material elétrico;
- 4649-4/08 - Comércio atacadista de produtos de higiene, limpeza institucional e industrial;
- 4679-6/04 - Comércio atacadista especializado de materiais de construção (tubos e conexões);
- 4763-6/03 - Comércio varejista de bicicletas e triciclos; peças e acessórios;
- 4649-4/03 - Comércio atacadista de bicicletas, triciclos e outros veículos recreativos;
- 4669-9/99 - Comércio atacadista de outras máquinas e equipamentos para escritório;
- 4723-7/00 - Comércio varejista de refrigerantes, água mineral com gás e sem gás em suas várias embalagens;
- 4641-9/02 - Comércio atacadista de artigos de cama, mesa e banho;
- 4753-9/00 – Comércio varejista de aparelhos eletrônicos domésticos e pessoais;
- 4789-0/99 – Comércio varejista de adornos natalinos;
- 4686-9/02 – Comércio atacadista de embalagens descartáveis;
- 4646-0/02 – Comércio atacadista de fraldas descartáveis;
- 4763-6/02 – Comércio varejista de artigos esportivos;
- 4649-4/99 – Comércio atacadista de artigos esportivos;
- 4647-8/02 – Comércio atacadista de material pedagógico;
- 4761-0/01 – Comércio varejista de material pedagógico;
- 4642-7/02 – Comércio atacadista de EPI (Equipamentos de proteção Individual);
- 4751-2/01 – Comércio varejista de equipamentos de informática e periférico;
- 4751-2/02 – Serviços de recarga de cartuchos para equipamentos de informática;
- 9001-9/02 - Serviços de promoção e organização de evento musical;
- 9329-8/99 – Serviços de animação e recreação em festas e eventos;
- 8121-4/00 – Serviços de Limpeza em prédios e em domicílios;
- 4744-0/03 – Comercio varejista de material hidráulico;
- 4645-1/01 - Comércio atacadista de instrumentos e materiais para uso médico, cirúrgico, hospitalar e de laboratórios;
- 5611-2/01 – Restaurantes e similares.
- 4520-0/05 Serviços de lavagem, lubrificação e polimento de veículos automotores;
- 4644-3/01 Comércio atacadista de medicamentos e drogas de uso humano;
- 4322-3/02 - Instalação e manutenção de sistemas centrais de ar condicionado, de ventilação e refrigeração;
- 4635-4/01 - Comércio atacadista de água mineral;
- 4641-9/01- Comércio atacadista de tecidos;
- 4755-5/01 - Comércio varejista de tecidos;
- 4755-5/03 - Comercio varejista de artigos de cama, mesa e banho;
- 4781-4/00 - Comércio varejista de artigos do vestuário e acessórios;
- 4755-5/02 - Comercio varejista de artigos de armarinho;
- 4641-9/03 - Comércio atacadista de artigos de armarinho;
- 4645-1/02 - Comércio atacadista de próteses e artigos de ortopedia;
- 4645-1/03 - Comércio atacadista de produtos odontológicos;
- 4647-8/01- Comércio atacadista de artigos de escritório e de papelaria;
- 4649-4/02- Comércio atacadista de aparelhos eletrônicos de uso pessoal e doméstico;
- 4649-4/05 - Comércio atacadista de artigos de tapeçaria; persianas e cortinas;
- 4651-6/01 - Comércio atacadista de equipamentos de informática;
- 4651-6/02- Comércio atacadista de suprimentos para informática;
- 4672-9/00- Comércio atacadista de ferragens e ferramentas;
- 4679-6/01- Comércio atacadista de tintas, vernizes e similares;
- 4741-5/00 - Comércio varejista de tintas e materiais para pintura;
- 4744-0/01- Comércio varejista de ferragens e ferramentas;

4744-0/99 - Comércio varejista de materiais de construção (tubos e conexões)
 4752-1/00 - Comércio varejista especializado de equipamentos de telefonia e comunicação;
 4756-3/00- Comércio varejista especializado de instrumentos musicais e acessórios;
 4763-6/01 - Comércio varejista de brinquedos e artigos recreativos;
 4763-6/04- Comércio varejista de artigos de caça, pesca e camping;
 4773-3/00 - Comércio varejista de artigos médicos e ortopédicos;
 4789-0/07 - Comércio varejista de equipamentos para escritório;
 4789-0/05- Comércio varejista de produtos saneantes domissanitários;
 4618-4/02- Representantes comerciais e agentes do comércio de instrumentos e materiais odonto médico hospitalares;
 4618-4/01 - Representantes comerciais e agentes do comércio de medicamentos, cosméticos e produtos de perfumaria;
 4771-7/01 - Comércio varejista de produtos farmacêuticos, sem manipulação de fórmulas;
 4772-5/00 - Comércio varejista de cosméticos, produtos de perfumaria e de higiene pessoal;
 1822-9/01 - Serviços de encadernação e plastificação;
 4330-4/02- Instalação de portas, janelas, tetos, divisórias e armários embutidos de qualquer material;
 5620-1/01- Fornecimento de alimentos preparados preponderantemente para empresas;
 5620-1/02 - Serviços de alimentação para eventos e recepções – bufê;
 8122-2/00 - Imunização e controle de pragas urbanas;
 9601-7/01- Lavanderias;
 4649-4/09 Comércio atacadista de produtos de higiene, limpeza e conservação domiciliar, com atividade de fracionamento e acondicionamento associada;
 4646-0/01 Comércio atacadista de cosméticos e produtos de perfumaria;
 4619-2/00 Representantes comerciais e agentes do comércio de material de expediente.

CONSOLIDAÇÃO DO ATO CONSTITUTIVO
DA EMPRESA INDIVIDUAL DE RESPONSABILIDADE LIMITADA - EIRELI
JRP REPRESENTAÇÕES COMÉRCIO E SERVIÇOS EIRELI
CNPJ Nº 63.772.925/0001-70

FRANCISCO SEVERINO IANANES DE OLIVEIRA JUNIOR, brasileiro, comerciante, casado, sob o regime de comunhão parcial de bens, nascido em 12/09/1986, natural de Porto Velho-RO, portador da Cédula de Identidade nº 752.676-SSP-RO expedida em 06/07/2000 e CPF nº 527.990.932-72, residente e domiciliado a residente e domiciliado a Rua Getúlio Vagas nº 1510, Bairro Nossa Senhora das graças, Porto Velho - RO CEP 76.804.202, titular da **JRP REPRESENTAÇÕES COMÉRCIO E SERVIÇOS EIRELI**, situada na Rua Getúlio Vargas nº 1821-A Bairro KM 01 – Porto Velho-Ro, CEP nº 76.804-097., com contrato social devidamente registrado e arquivado na junta comercial do Estado de Rondônia, sob o **NIRE 11600085928** em seção no dia 04/06/2018, inscrita no **CNPJ 63.772.925/0001-70**, resolve alterar e consolidar pela terceira vez seu ato de constituição sob as seguintes cláusulas.

CLÁUSULA PRIMEIRA: A **EIRELI** gira sob a denominação social de **JRP REPRESENTAÇÕES COMÉRCIO E SERVIÇOS EIRELI**, situada na Rua Getúlio Vargas nº 1821-A Bairro KM 01 – Porto Velho-Ro, CEP nº 76.804-097., com contrato social devidamente registrado e arquivado na junta comercial do Estado de Rondônia, sob o **NIRE 11600085928** em seção no dia 04/06/2018, inscrita no **CNPJ 63.772.925/0001-70**, podendo a qualquer tempo, a critério de seu titular, abrir ou fechar filiais em qualquer parte do território nacional (**Art. 997,II, CC/2002**).

CLÁUSULA SEGUNDA: O capital social da **EIRELI** é de **R\$ 150.000,00 (Cem e Cinquenta Mil Reais)**, já totalmente subscritos e integralizados em moeda corrente e legal do país, no ato da assinatura.

CLAUSULA TERCEIRA – O titular da **EIRELI**, possui uma filial, com endereço na Av. Dr. Lewerger c / J. Bonifácio nº 2436-A, Bairro Serraria, no Município de Guajará Mirim - Ro. CEP nº 76.850-970, inscrita no **CNPJ nº 63.772.925/0005-02 – NIRE 11900204272**, que exerce as mesmas atividades da matriz, sem destaque de capital social, girando esta com o mesmo capital da matriz.

CLÁUSULA QUARTA: A **EIRELI** tem por objetivo social, comércio e serviços Abaixo:

Comércio varejista de artigos de papelaria; Comércio varejista de móveis; Comércio atacadista de móveis e artigos de colchoaria; Confecção de peças de vestuário, exceto roupas íntimas e as confeccionadas sob medida; Fotocópias; Preparação de documentos e serviços especializados de apoio administrativo; Atividades de limpeza de vias pública, roço e carpina, prédios, residências; Serviços de pintura de edifícios; Comércio varejista de produtos alimentícios (arroz, feijão, macarrão); Comércio atacadista de produtos alimentícios (arroz, feijão e macarrão) ; Comércio varejista especializado de peças e acessórios para aparelhos eletroeletrônicos para uso doméstico, exceto informática e comunicação; Comércio atacadista de equipamentos elétricos de uso pessoal e doméstico; Comércio atacadista de máquinas, aparelhos e equipamentos para uso odonto-médico-hospitalar; partes e peças; Comercio atacadista de Peças e acessórios para aparelhos eletrodomésticos e eletrônicos, exceto para escritório, e telefonia; Serviços de acabamento em obras de construção civil, reboco, chapisto, textura, pintura; Comércio varejista de artigos fotográficos e para filmagem; Comércio varejista de material elétrico; Comércio atacadista de material elétrico; Comércio atacadista de produtos de higiene, limpeza institucional e industrial; Comércio atacadista especializado de materiais de construção(tubos e conexões); Comércio varejista de bicicletas e triciclos; peças e acessórios; Comércio atacadista de bicicletas, triciclos e outros veículos recreativos; Comércio atacadista de outras máquinas e equipamentos para escritório; Comércio varejista de refrigerantes, água mineral com gás e sem gás em suas várias embalagens; Comércio atacadista de artigos de cama, mesa e banho; Comércio varejista de aparelhos eletrônicos domésticos e pessoais; Comércio varejista de adornos natalinos; Comércio atacadista de embalagens descartáveis de qualquer material; Comércio atacadista de fraldas descartáveis; Comércio varejista de artigos esportivos; Comércio atacadista de artigos esportivos; Comércio atacadista de material pedagógico; Comércio varejista de material pedagógico; Comércio atacadista de EPI Equipamentos de proteção Individual; Comércio varejista de equipamentos de informática e periférico; Serviços de recarga de cartuchos para equipamentos de informática; Serviços de promoção e organização de evento musical; Serviços de animação e recreação em festas e eventos; Serviços de Limpeza em prédios e em domicílios Comercio varejista de material hidráulico; Comércio atacadista de instrumentos e materiais para uso médico, cirúrgico, hospitalar e de laboratórios; Restaurantes e similares; Serviços de lavagem, lubrificação e polimento de veículos automotores; Comércio atacadista de medicamentos e drogas de uso humano; Instalação e manutenção de sistemas centrais de ar condicionado, de ventilação e refrigeração; Comércio atacadista de água mineral; Comércio atacadista de tecidos; Comércio varejista de tecidos; Comercio varejista de artigos de cama, mesa e banho; Comércio varejista de artigos do vestuário e acessórios; Comercio varejista de artigos de armarinho; Comércio atacadista de artigos de armarinho; Comércio atacadista de próteses e artigos de ortopedia; Comércio atacadista de produtos odontológicos; Comércio atacadista de artigos de escritório e de papelaria; Comércio atacadista de aparelhos eletrônicos de uso pessoal e doméstico; Comércio atacadista de artigos de tapeçaria; persianas e cortinas; Comércio atacadista de equipamentos de informática; Comércio atacadista de suprimentos para informática; Comércio atacadista de ferragens e ferramentas; Comércio atacadista de tintas, vernizes e similares; Comércio varejista de tintas e materiais para pintura; Comércio varejista de ferragens e ferramentas; Comércio varejista de

materiais de construção em geral; Comércio varejista especializado de equipamentos de telefonia e comunicação; Comércio varejista especializado de instrumentos musicais e acessórios; Comércio varejista de brinquedos e artigos recreativos; Comércio varejista de artigos de caça, pesca e camping; Comércio varejista de artigos médicos e ortopédicos; Comércio varejista de equipamentos para escritório; Comércio varejista de produtos saneantes domissanitários; Representantes comerciais e agentes do comércio de instrumentos e materiais odonto-médico hospitalares; Representantes comerciais e agentes do comércio de medicamentos, cosméticos e produtos de perfumaria; Comércio varejista de produtos farmacêuticos, sem manipulação de fórmulas; Comércio varejista de cosméticos, produtos de perfumaria e de higiene pessoal; Instalação e manutenção de sistemas centrais de ar condicionado, de ventilação e refrigeração; Serviços de encadernação e plástificação; Instalação de portas, janelas, tetos, divisórias e armários embutidos de qualquer material; Fornecimento de alimentos preparados preponderantemente para empresas; Serviços de alimentação para eventos e recepções – bufê; Imunização e controle de pragas urbanas; Lavanderias; Comércio atacadista de medicamentos e drogas de uso humano; Comércio atacadista de produtos de higiene, limpeza e conservação domiciliar, com atividade de fracionamento e acondicionamento associada; Comércio atacadista de cosméticos e produtos de perfumaria; Representantes comerciais e agentes do comércio de material de expediente..

E exercerá as seguintes atividades:

- 4761.0/03- Comércio varejista de artigos de papelaria;
- 4754-7/01- Comércio varejista de móveis;
- 4649-4/04 - Comércio atacadista de móveis e artigos de colchoaria;
- 1412-6/01 - Confeção de peças de vestuário, exceto roupas íntimas e as confeccionadas sob medida;
- 8219-9/01 – Fotocópias;
- 8219-9/99 - Preparação de documentos e serviços especializados de apoio administrativo;
- 8129-0/00 - Atividades de limpeza de vias pública, roço e carpina, e prédios, residências;
- 4330-4/04 - Serviços de pintura de edifícios;
- 4729-6/99 - Comércio varejista de produtos alimentícios (arroz, feijão, macarrão);
- 4639-7/01 - Comércio atacadista de produtos alimentícios (arroz, feijão, macarrão);
- 4757-1/00 - Comércio varejista especializado de peças e acessórios para aparelhos eletroeletrônicos para uso doméstico, exceto informática e comunicação;
- 4649-4/01 - Comércio atacadista de equipamentos elétricos de uso pessoal e doméstico;
- 4664-8/00 - Comércio atacadista de máquinas, aparelhos e equipamentos para uso odonto-médico-hospitalar; partes e peças;
- 4689-3/99 – Comercio atacadista de Peças e acessórios para aparelhos eletrodomésticos e eletrônicos, exceto para escritório, e telefonia;
- 4330-4/99 – Serviços de acabamento em obras de construção civil, reboco, chapisto, textura, pintura;
- 4789-0/08 - Comércio varejista de artigos fotográficos e para filmagem;
- 4742-3/00 - Comércio varejista de material elétrico;
- 4673-7/00 - Comércio atacadista de material elétrico;
- 4649-4/08 - Comércio atacadista de produtos de higiene, limpeza institucional e industrial;
- 4679-6/04 - Comércio atacadista especializado de materiais de construção (tubos e conexões);
- 4763-6/03 - Comércio varejista de bicicletas e triciclos; peças e acessórios;
- 4649-4/03 - Comércio atacadista de bicicletas, triciclos e outros veículos recreativos;
- 4669-9/99 - Comércio atacadista de outras máquinas e equipamentos para escritório;
- 4723-7/00 - Comércio varejista de refrigerantes, água mineral com gás e sem gás em suas várias embalagens;
- 4641-9/02 - Comércio atacadista de artigos de cama, mesa e banho;
- 4753-9/00 – Comércio varejista de aparelhos eletrônicos domésticos e pessoais;
- 4789-0/99 – Comércio varejista de adornos natalinos;
- 4686-9/02 – Comércio atacadista de embalagens descartáveis;
- 4646-0/02 – Comércio atacadista de fraldas descartáveis;

- 4763-6/02 – Comércio varejista de artigos esportivos;
 4649-4/99 – Comércio atacadista de artigos esportivos;
 4647-8/02 – Comércio atacadista de material pedagógico;
 4761-0/01 – Comércio varejista de material pedagógico;
 4642-7/02 – Comércio atacadista de EPI (Equipamentos de proteção Individual);
 4751-2/01 – Comércio varejista de equipamentos de informática e periférico;
 4751-2/02 – Serviços de recarga de cartuchos para equipamentos de informática;
 9001-9/02 - Serviços de promoção e organização de evento musical;
 9329-8/99 – Serviços de animação e recreação em festas e eventos;
 8121-4/00 – Serviços de Limpeza em prédios e em domicílios;
 4744-0/03 – Comercio varejista de material hidráulico;
 4645-1/01 - Comércio atacadista de instrumentos e materiais para uso médico, cirúrgico, hospitalar e de laboratórios;
 5611-2/01 – Restaurantes e similares.
 4520-0/05 Serviços de lavagem, lubrificação e polimento de veículos automotores;
 4644-3/01 Comércio atacadista de medicamentos e drogas de uso humano;
 4322-3/02 - Instalação e manutenção de sistemas centrais de ar condicionado, de ventilação e refrigeração;
 4635-4/01 - Comércio atacadista de água mineral;
 4641-9/01- Comércio atacadista de tecidos;
 4755-5/01 - Comércio varejista de tecidos;
 4755-5/03 - Comercio varejista de artigos de cama, mesa e banho;
 4781-4/00 - Comércio varejista de artigos do vestuário e acessórios;
 4755-5/02 - Comercio varejista de artigos de armarinho;
 4641-9/03 - Comércio atacadista de artigos de armarinho;
 4645-1/02 - Comércio atacadista de próteses e artigos de ortopedia;
 4645-1/03 - Comércio atacadista de produtos odontológicos;
 4647-8/01- Comércio atacadista de artigos de escritório e de papelaria;
 4649-4/02- Comércio atacadista de aparelhos eletrônicos de uso pessoal e doméstico;
 4649-4/05 - Comércio atacadista de artigos de tapeçaria; persianas e cortinas;
 4651-6/01 - Comércio atacadista de equipamentos de informática;
 4651-6/02- Comércio atacadista de suprimentos para informática;
 4672-9/00- Comércio atacadista de ferragens e ferramentas;
 4679-6/01- Comércio atacadista de tintas, vernizes e similares;
 4741-5/00 - Comércio varejista de tintas e materiais para pintura;
 4744-0/01- Comércio varejista de ferragens e ferramentas;
 4744-0/99 - Comércio varejista de materiais de construção (tubos e conexões)
 4752-1/00 - Comércio varejista especializado de equipamentos de telefonia e comunicação;
 4756-3/00- Comércio varejista especializado de instrumentos musicais e acessórios;
 4763-6/01 - Comércio varejista de brinquedos e artigos recreativos;
 4763-6/04- Comércio varejista de artigos de caça, pesca e camping;
 4773-3/00 - Comércio varejista de artigos médicos e ortopédicos;
 4789-0/07 - Comércio varejista de equipamentos para escritório;
 4789-0/05- Comércio varejista de produtos saneantes domissanitários;
 4618-4/02- Representantes comerciais e agentes do comércio de instrumentos e materiais odonto médico hospitalares;
 4618-4/01 - Representantes comerciais e agentes do comércio de medicamentos, cosméticos e produtos de perfumaria;
 4771-7/01 - Comércio varejista de produtos farmacêuticos, sem manipulação de fórmulas;
 4772-5/00 - Comércio varejista de cosméticos, produtos de perfumaria e de higiene pessoal;
 1822-9/01 - Serviços de encadernação e plastificação;
 4330-4/02- Instalação de portas, janelas, tetos, divisórias e armários embutidos de qualquer material;

5620-1/01- Fornecimento de alimentos preparados preponderantemente para empresas;
 5620-1/02 - Serviços de alimentação para eventos e recepções – bufê;
 8122-2/00 - Imunização e controle de pragas urbanas;
 9601-7/01- Lavanderias;
 4649-4/09 Comércio atacadista de produtos de higiene, limpeza e conservação domiciliar, com atividade de fracionamento e acondicionamento associada;
 4646-0/01 Comércio atacadista de cosméticos e produtos de perfumaria;
 4619-2/00 Representantes comerciais e agentes do comércio de material de expediente.

CLÁUSULA QUINTA: A empresa iniciou suas atividades em 01/11/1991 e o prazo de duração é por tempo indeterminado, É garantido a continuidade da pessoa jurídica diante do impedimento por forma maior ou impedimento temporário ou permanente do titular, podendo a empresa ser alterada para atender uma nova situação.

CLÁUSULA SEXTA: A **EIRELI** é administrada por seu titular o **Srº. FRANCISCO SEVERINO IANANES DE OLIVEIRA JUNIOR**, a quem caberá dentre outras atribuições a representação ativa e passiva, judicial e extrajudicial dês **EIRELI**, sendo a responsabilidade do titular, limitado ao capital integralizado e a **EIRELI** será regido pelo regime jurídico de empresa limitada e supletivamente pelas leis das Sociedades Anônimas.

CLÁUSULA SÉTIMA: O término de cada exercício social será encerrado em 31 de dezembro do ano civil, com a apresentação de balanço patrimonial e resultado econômico do ano fiscal.

CLÁUSULA OITAVA O titular declara, sob penas da lei, que não possui nenhuma outra empresa dessa modalidade.

CLÁUSULA NONA: O titular declara, sob as penas da lei, de que não está impedido de exercer administração da **EIRELI**, por lei especial, os em virtude de condenação criminal, ou por se encontra sob os efeitos dela, a pena que vede ainda que temporariamente, o acesso a cargos públicos, ou por crime falimentar, de prevaricação peita ou suborno, concussão, peculato ou contra a economia popular, contra o sistema financeiro nacional, contra normas de defesa da concorrência, contra as relações de consumo, fé pública ou a propriedade (**art.1.011, 1.cc/2002**)

CLÁUSULA DÉCIMA: O titular poderá a qualquer tempo, fixar uma retirada mensal pelo exercício da administração, a título de “pró-labore e participação de lucros”, respeitadas as limitações legais vigentes, e Os lucros e/ou prejuízos apurados em balanço a ser realizado após o término do exercício social a cada 31 de dezembro serão repartidos entre os sócios, proporcionalmente às quotas de cada um no capital, podendo os sócios, todavia, optarem pelo aumento de capital, utilizando os lucros e/ou compensar os prejuízos em exercícios futuros.

CLÁUSULA DÉCIMA PRIMEIRA : Falecendo ou interditado o titular, a **EIRELI** continuará suas atividades com os herdeiros, sucessores e o incapaz.

PARÁGRAFO ÚNICO: O mesmo procedimento será adotado em outros casos em que a **EIRELI** se resolva em relação a seu titular (art. 1.028 e 1.031, CC/2002).

CLÁUSULA DÉCIMA SEGUNDA: Mostrando-se que é impossível a continuação das atividades sociais por não mais preencher o intuito e fim social, a **EIRELI**, iniciará os procedimentos para sua dissolução se tal convier aos interesses dos herdeiros que nomearão entre eles um liquidante. O

liquidante será obrigado a formar o inventário e balanço da sociedade, com finalidade de apurar o patrimônio da mesma considerando-se sempre o valor real e efetivo do ativo e passivo. Intimada a liquidação e satisfeita todas as obrigações da sociedade, o liquidante procederá imediatamente a divisão e partilha do remanescente dos bens sociais entre os seus herdeiros ou sucessores,

CLÁUSULA DÉCIMA TERCEIRA: Fica eleito o foro da Comarca de Porto Velho no Estado de Rondônia para dirimir dúvidas e omissões oriundas do presente ato, que é lavrado e assinado pelo titular em uma via para que surta efeitos legais dentro da lei.

Porto Velho(Ro), 03 de Agosto de 2020

Francisco Severino Imanes de Oliveira Junior

CPF nº 527.990.932-72

Titular pessoa física - Eireli

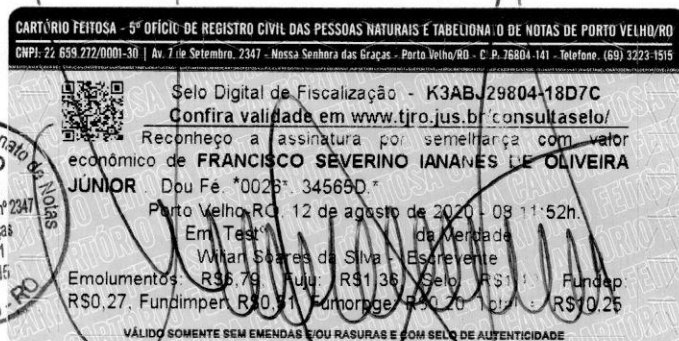



TERMO DE AUTENTICIDADE

Eu, RAIMUNDO NONATO GARCIA DE QUEIROZ, com inscrição ativa no CRC/RO, sob o nº 006475, expedida em 13/03/2008, inscrito no CPF nº 09085149215, DECLARO, sob as penas da Lei Penal, e sem prejuízo das sanções administrativas e cíveis, que este documento é autêntico e condiz com o original.

IDENTIFICAÇÃO DO(S) ASSINANTE(S)		
CPF	Nº do Registro	Nome
09085149215	006475	RAIMUNDO NONATO GARCIA DE QUEIROZ

CERTIFICO O REGISTRO EM 13/08/2020 09:21 SOB Nº 20200329219.

PROTOCOLO: 200329219 DE 12/08/2020 16:52.

CÓDIGO DE VERIFICAÇÃO: 12003597920. NIRE: 11600085928.

JRP REPRESENTAÇÕES COMÉRCIO E SERVIÇOS EIRELI



LEILSON COSTA DE SOUZA

SECRETÁRIO-GERAL

PORTO VELHO, 13/08/2020

www.empresafacil.ro.gov.br

CERTIDÃO SIMPLIFICADA

Sistema Nacional de Registro de Empresas Mercantis - SINREM

Certificamos que as informações abaixo constam dos documentos arquivados
nesta Junta Comercial e são vigentes na data da sua expedição.

Nome Empresarial: HOLANDA PAPELARIA EIRELI		Protocolo: ROC1900307120	
Natureza Jurídica: Empresa Individual de Responsabilidade Limitada (de Natureza Empresária)			
NIRE (Sede) 11600085928	CNPJ 63.772.925/0001-70	Arquivamento do Ato Constitutivo 20/11/1991	Início de Atividade 01/11/1991
Endereço Completo Avenida NAÇÕES UNIDAS, Nº 289, KM 1 - Porto Velho/RO - CEP 76804-099			
Objeto COMÉRCIO VAREJISTA DE ARTIGOS DE PAPELARIA; COMÉRCIO VAREJISTA DE MÓVEIS; COMÉRCIO ATACADISTA DE MÓVEIS E ARTIGOS DE COLCHOARIA; CONFECÇÃO DE PEÇAS DE VESTUÁRIO; EXCETO ROUPAS ÍNTIMAS E AS CONFECIONADAS SOB MEDIDA; FOTOCOPIAS; PREPARAÇÃO DE DOCUMENTOS E SERVIÇOS ESPECIALIZADOS DE APOIO ADMINISTRATIVO; ATIVIDADES DE LIMPEZA DE VIAS PÚBLICA, RÓÇO E CARPINA, E PRÉDIOS, RESIDÊNCIAS; SERVIÇOS DE PINTURA DE EDIFÍCIOS EM GERAL; COMÉRCIO VAREJISTA DE PRODUTOS ALIMENTÍCIOS EM GERAL; COMÉRCIO ATACADISTA DE PRODUTOS ALIMENTÍCIOS EM GERAL; COMÉRCIO VAREJISTA ESPECIALIZADO DE PEÇAS E ACESSÓRIOS PARA APARELHOS ELETROELETRÔNICOS PARA USO DOMÉSTICO, EXCETO INFORMÁTICA E COMUNICAÇÃO; COMÉRCIO ATACADISTA DE EQUIPAMENTOS ELÉTRICOS DE USO PESSOAL E DOMÉSTICO; COMÉRCIO ATACADISTA DE MÁQUINAS, APARELHOS E EQUIPAMENTOS PARA USO ODONTO-MÉDICO-HOSPITALAR; PARTES E PEÇAS; COMÉRCIO ATACADISTA DE PEÇAS E ACESSÓRIOS PARA APARELHOS ELETRODOMÉSTICOS E ELETRÔNICOS, EXCETO PARA ESCRITÓRIO, E TELEFONIA; SERVIÇOS DE ACABAMENTO EM OBRAS DE CONSTRUÇÃO CIVIL; REBOCO, CHAPISTO, TEXTURA, PINTURA; COMÉRCIO VAREJISTA DE ARTIGOS FOTOGRÁFICOS E PARA FILMAGEM; COMÉRCIO VAREJISTA DE MATERIAL ELÉTRICO; COMÉRCIO ATACADISTA DE MATERIAL ELÉTRICO; COMÉRCIO ATACADISTA DE PRODUTOS DE HIGIENE, LIMPEZA INSTITUCIONAL E INDUSTRIAL; COMÉRCIO ATACADISTA ESPECIALIZADO DE MATERIAIS DE CONSTRUÇÃO EM GERAL; COMÉRCIO VAREJISTA DE BICICLETAS E TRICICLOS; PEÇAS E ACESSÓRIOS; COMÉRCIO ATACADISTA DE BICICLETAS, TRICICLOS E OUTROS VEÍCULOS RECREATIVOS; COMÉRCIO ATACADISTA DE OUTRAS MÁQUINAS E EQUIPAMENTOS PARA ESCRITÓRIO; COMÉRCIO VAREJISTA DE REFRIGERANTES, ÁGUA MINERAL COM GÁS E SEM GÁS EM SUAS VÁRIAS EMBALAGENS; COMÉRCIO ATACADISTA DE ARTIGOS DE CAMA, MESA E BANHO; COMÉRCIO VAREJISTA DE APARELHOS ELETRÔNICOS DOMÉSTICOS E PESSOAIS; COMÉRCIO VAREJISTA DE ADORNOS NATALINOS; SERVIÇOS DE DECORAÇÃO DE INTERIORES; COMÉRCIO ATACADISTA DE EMBALAGENS DESCARTÁVEIS DE QUALQUER MATERIAL; COMÉRCIO ATACADISTA DE FRALDAS DESCARTÁVEIS; SERVIÇOS DE FAST-FOOD E COFFEE BREAK; COMÉRCIO VAREJISTA DE ARTIGOS ESPORTIVOS; COMÉRCIO ATACADISTA DE ARTIGOS ESPORTIVOS; COMÉRCIO ATACADISTA DE MATERIAL PEDAGÓGICO; COMÉRCIO VAREJISTA DE MATERIAL PEDAGÓGICO; COMÉRCIO ATACADISTA DE EPI (EQUIPAMENTOS DE PROTEÇÃO INDIVIDUAL); COMÉRCIO VAREJISTA DE EQUIPAMENTOS DE INFORMÁTICA E PERIFÉRICO; SERVIÇOS DE RECARGA DE CARTUCHOS PARA EQUIPAMENTOS DE INFORMÁTICA; SERVIÇOS DE PROMOÇÃO E ORGANIZAÇÃO DE EVENTO MUSICAL; SERVIÇOS DE ANIMAÇÃO E RECREAÇÃO EM FESTAS E EVENTOS.			
Capital R\$ 150.000,00 (cento e cinquenta mil reais) Capital Integralizado R\$ 150.000,00 (cento e cinquenta mil reais)		Porte ME (Microempresa)	Prazo de Duração Indeterminado
Titular Nome FRANCISCO SEVERINO IANANES DE OLIVEIRA JUNIOR CPF 527.990.932-72	Administrador S Início do Mandato 04/06/2018 Término do Mandato		
Dados do Administrador Nome FRANCISCO SEVERINO IANANES DE OLIVEIRA JUNIOR CPF 527.990.932-72	Início do Mandato 04/06/2018 Término do Mandato		
Último Arquivamento Data 10/12/2018 Número 11900204272	Ato/eventos 002 / 023 - ABERTURA DE FILIAL NA UF DA SEDE		Situação ATIVA Status TRANSFORMADA
Filial(ais) nesta Unidade da Federação ou fora dela 1 - NIRE: 11900204272 Endereço Completo AVENIDA DR. LEWGERGER C/ J. BONIFÁCIO, Nº 2436, LETRA A, SERRARIA, Guajará-Mirim, RO, CEP: 76850970		CNPJ: 63.772.925/0005-02	

Esta certidão foi emitida automaticamente em 16/05/2019, às 15:53:59 (horário de Brasília).
Se impressa, verificar sua autenticidade no <https://www.empresafacil.ro.gov.br>, com o código **S31N5M1B**.



ROC1900307120

LEILSON COSTA DE SOUZA
Secretário Geral



CONSULTA PÚBLICA À REDESIM DE RONDÔNIA

Data e Hora: 12/05/2020

IDENTIFICAÇÃO			
C.P.F/C.N.P.J.:	63.772.925/0001-70	Inscrição Estadual:	00000000985929
Nire:	11600085928	Licença Bombeiros:	
Insc. Municipal (ISS):		Insc. Imobiliária :	
Nr. Alvara Municipal:	506/2003	Lic. Ambiental Est.:	
Lic. Vigilância Sanit.		Lic. Ambiental Munc.:	
Razão Social:	HOLANDA PAPELARIA EIRELI		
Nome Fantasia:			
Utilização do Estabelecimento:	06 - OUTRAS		
ENDEREÇO DA EMPRESA			
Endereço:	AVENIDA -NACOES UNIDAS		
Complemento:			
Bairro:	KM 1	Número:	289
Município:	PORTO VELHO	CEP:	76804099
UF:	RO		
ENDEREÇO DE CORRESPONDÊNCIA			
Endereço:	AVENIDA NACOES UNIDAS - N:289		
Bairro:	KM 1		
Município:	PORTO VELHO	Distrito:	
Telefone:	32211597	UF:	RO
Fax:		CEP:	76804099
E-mail:	FINANCEIRO@HOLANDAPAPELARIA.COM.BR		
INFORMAÇÕES COMPLEMENTARES			
Regime de Pagamento:	017-SIMPLES NACIONAL		
Situação Cadastral Vigente:	HABILITADO	Data:	01/10/2019
Situação do Contribuinte:	ATIVO		
Data Inicio Atividade:	07/05/2018		
Código da Atividade Principal:	4761003		
Descrição da Atividade:	COMERCIO VAREJISTA DE ARTIGOS DE PAPELARIA		
Usuário de PED ?:	Sim - Livros fiscais e Documentos fiscais		
Regime de Apuração do ICMS:			
Situação da NFe:	ATIVO		
ATIVIDADES SECUNDÁRIAS			
1412601 CONFECCAO DE PECAS DO VESTUARIO, EXCETO ROUPAS INTIMAS E AS CONFECCIONADAS SOB MEDIDA			
4330404 SERVICOS DE PINTURA DE EDIFICIOS EM GERAL			
4330499 OUTRAS OBRAS DE ACABAMENTO DA CONSTRUCAO			
4639701 COMERCIO ATACADISTA DE PRODUTOS ALIMENTICIOS EM GERAL			
4641902 COMERCIO ATACADISTA DE ARTIGOS DE CAMA, MESA E BANHO			
4642702 COMERCIO ATACADISTA DE ROUPAS E ACESSORIOS PARA USO PROFISSIONAL E DESEGURANCA DO TRABALHO			
4646002 COMERCIO ATACADISTA DE PRODUTOS DE HIGIENE PESSOAL			
4647802 COMERCIO ATACADISTA DE LIVROS, JORNAIS E OUTRAS PUBLICACOES			
4649401 COMERCIO ATACADISTA DE EQUIPAMENTOS ELETRICOS DE USO PESSOAL E DOMESTICO			
4649403 COMERCIO ATACADISTA DE BICICLETAS, TRICICLOS E OUTROS VEICULOS RECREATIVOS			
4649404 COMERCIO ATACADISTA DE MOVEIS E ARTIGOS DE COLCHOARIA			
4649408 COMERCIO ATACADISTA DE PRODUTOS DE HIGIENE, LIMPEZA E CONSERVACAO DOMICILIAR			
4649499 COMERCIO ATACADISTA DE OUTROS EQUIPAMENTOS E ARTIGOS DE USO PESSOAL EDOMESTICO NAO ESPECIFICADOS ANTERIORMENTE			
4664800 COMERCIO ATACADISTA DE MAQUINAS, APARELHOS E EQUIPAMENTOS PARA USO ODONTO-MEDICO-HOSPITALAR; PARTES E PECAS			
4669999 COMERCIO ATACADISTA DE OUTRAS MAQUINAS E EQUIPAMENTOS NAO ESPECIFICADOS ANTERIORMENTE; PARTES E PECAS			
4673700 COMERCIO ATACADISTA DE MATERIAL ELETRICO			
4679604 COMERCIO ATACADISTA ESPECIALIZADO DE MATERIAIS DE CONSTRUCAO NAO ESPECIFICADOS ANTERIORMENTE			
4686902 COMERCIO ATACADISTA DE EMBALAGENS			
4689399 COMERCIO ATACADISTA ESPECIALIZADO EM OUTROS PRODUTOS INTERMEDIARIOS NAO ESPECIFICADOS ANTERIORMENTE			
4723700 COMERCIO VAREJISTA DE BEBIDAS			
4729699 COMERCIO VAREJISTA DE PRODUTOS ALIMENTICIOS EM GERAL OU ESPECIALIZADOEM PRODUTOS ALIMENTICIOS NAO ESPECIFICADOS ANTERIORMENTE			
4742300 COMERCIO VAREJISTA DE MATERIAL ELETRICO			
4751201 COMERCIO VAREJISTA ESPECIALIZADO DE EQUIPAMENTOS E SUPRIMENTOS DE INFORMATICA			

4751202	RECARGA DE CARTUCHOS PARA EQUIPAMENTOS DE INFORMATICA		
4753900	COMERCIO VAREJISTA ESPECIALIZADO DE ELETRODOMESTICOS E EQUIPAMENTOS DEAUDIO E VIDEO		
4754701	COMERCIO VAREJISTA DE MOVEIS		
4757100	COMERCIO VAREJISTA ESPECIALIZADO DE PECAS E ACESSORIOS PARA APARELHOSELETRÔNICOS PARA USO DOMESTICO, EXCETO INFORMATICA E COMUNICACAO		
4761001	COMERCIO VAREJISTA DE LIVROS		
4763602	COMERCIO VAREJISTA DE ARTIGOS ESPORTIVOS		
4763603	COMERCIO VAREJISTA DE BICICLETAS E TRICICLOS; PECAS E ACESSORIOS		
4789008	COMERCIO VAREJISTA DE ARTIGOS FOTOGRAFICOS E PARA FILMAGEM		
4789099	COMERCIO VAREJISTA DE OUTROS PRODUTOS NAO ESPECIFICADOS ANTERIORMENTE		
5611201	RESTAURANTES E SIMILARES		
7410202	DESIGN DE INTERIORES		
8129000	ATIVIDADES DE LIMPEZA NAO ESPECIFICADAS ANTERIORMENTE		
8219901	FOTOCOPIAS		
8219999	PREPARACAO DE DOCUMENTOS E SERVICOS ESPECIALIZADOS DE APOIO ADMINISTRATIVO NAO ESPECIFICADOS ANTERIORMENTE		
9001902	PRODUCAO MUSICAL		
9329899	OUTRAS ATIVIDADES DE RECREACAO E LAZER NAO ESPECIFICADAS ANTERIORMENTE		
CONTADOR OU ORGANIZAÇÃO CONTÁBIL			
C.P.F / C.N.P.J	090.851.492-15	Nr. CRC:	RO00647504
Nome/Razão Social:	RAIMUNDO NONATO GARCIA DE QUEIROZ		
ENDEREÇO DO CONTADOR			
Endereço:	Congonha		
Bairro:	Cohab	CEP:	76808070
Município:	PORTO VELHO	UF:	10
Telefone:	32238562	Fax:	992485420
E-mail	RNG.QUEIROZ@BRTURBO.COM.BR		
Codigo do Regime	Regime Especial		

CERTIDÃO POSITIVA DE TRIBUTOS ESTADUAIS COM EFEITO NEGATIVO
(NOS TERMOS DO ART. 206 DA LEI 5172-CTN)

Certidão Número: **20205300225111**
Código de Controle: **300225111**
Inscrição Estadual:
CNPJ/CPF: **63772925000170**
Nome ou Razão Social: **HOLANDA PAPELARIA EIRELI**

Ressalvado seu direito de cobrar quaisquer valores de responsabilidade do sujeito passivo acima que vierem a ser apurados, a Fazenda Pública do Estado de Rondônia, após verificar seus assentamentos, certifica, para o fim abaixo especificado, que na presente data CONSTAM débitos vencidos do interessado, inscritos na Dívida Ativa Tributária do Estado ou não, cuja exigibilidade se encontra suspensa nos termos do artigo 151 da lei 5172, de 25 de outubro de 1966.

Finalidade...: **PARTICIPAÇÃO EM PROCESSO LICITATÓRIO**
Emitida em.: **16/06/2020 15:08:04**
Validade.....: **14/09/2020**

Certidão emitida com base na Instrução Normativa nº 004/2011/GAB/CRE.



Imprimir

Fechar Janela



PREFEITURA DO MUNICÍPIO DE PORTO VELHO
SECRETARIA MUNICIPAL DE FAZENDA - SEMFAZ
DEPARTAMENTO DE ADMINISTRAÇÃO TRIBUTÁRIA

Sexta-feira, 17 Julho 2020 - 03:47

CERTIDÃO NEGATIVA DE TRIBUTOS MUNICIPAIS

NÚMERO DA CERTIDÃO: 50997/2020
DATA DE EMISSÃO: 17/07/2020 15:47:10

NOME: HOLANDA PAPELARIA LTDA
CNPJ/CPF: 63772925000170
ENDEREÇO: AVENIDA NACOES UNIDAS, nº 301
BAIRRO: NOSSA SENHORA DAS GRACAS

FINALIDADE: Fins de Direito

A requerimento da parte interessada certificamos para os fins especificados que revendo os registros e arquivos desta secretaria municipal de fazenda, verificamos que não constam quaisquer débitos em aberto de tributos municipais até a presente data.

Ressalva-se, porém a secretaria municipal de fazenda, caso se constate futuramente a legitimidade de qualquer tributo que venha agravar o contribuinte acima, o direito de cobrar o débito na forma da legislação em vigor.

Porto Velho, 17 de Julho de 2020

VALIDADE: 90 DIAS

Quinta-feira, 15 de Outubro de 2020

USUÁRIO: Portal Semfazonline

Esta certidão deverá ter sua autenticidade certificada no site
www.semfazonline.com - utilize a chave acima.



ESTADO DE RONDÔNIA
Poder Judiciário

CERTIDÃO DE DISTRIBUIÇÃO
Ações de falência, concordata, recuperação judicial
e extrajudicial e juizados especiais (1º Grau)

O Tribunal de Justiça do Estado de Rondônia **CERTIFICA** que, revendo os registros de distribuição de ações de falência, concordata, recuperação judicial e extrajudicial e juizados especiais, até a presente data, contra **HOLANDA PAPELARIA EIRELI, CNPJ nº 63.772.925/0001-70, NADA CONSTA** na Comarca de Porto Velho.

Observações:

- a) Certidão expedida gratuitamente, através da *Internet*, com base nas Diretrizes Gerais Judiciais 2007, Capítulo IX, Seção V, Artigo 364, inciso I e VI, § 1º e 8º e Regimento de Custas Lei nº 1782 de 26/09/2007;
- b) Não constam informações do Sistema de Processos - PJe, sendo necessário a emissão manual complementar dos processos do PJe pelos cartórios distribuidores cíveis ou apenas distribuidor de cada comarca.
- c) a informação do número do CNPJ acima é de responsabilidade do solicitante da Certidão, devendo a titularidade ser conferida pelo interessado e destinatário;
- d) a aceitação da presente certidão está condicionada à conferência dos dados e documentos pessoais da parte interessada;
- e) a autenticidade desta certidão poderá ser confirmada no *website* do TJ-RO, Menu Principal - "Autenticação" (<http://www.tjro.jus.br/certidaoonline>), informando o **NÚMERO DE CONTROLE: W7EZ-E5JC-BQJ7-1CK2** ;
- f) válida por **30 (trinta) dias**;
- g) a autenticação poderá ser efetivada, no máximo, até 3 (três) meses após a sua expedição.

Emitida em 18/08/2020 17:29:33 h.
(Data e Hora de Porto Velho-RO)

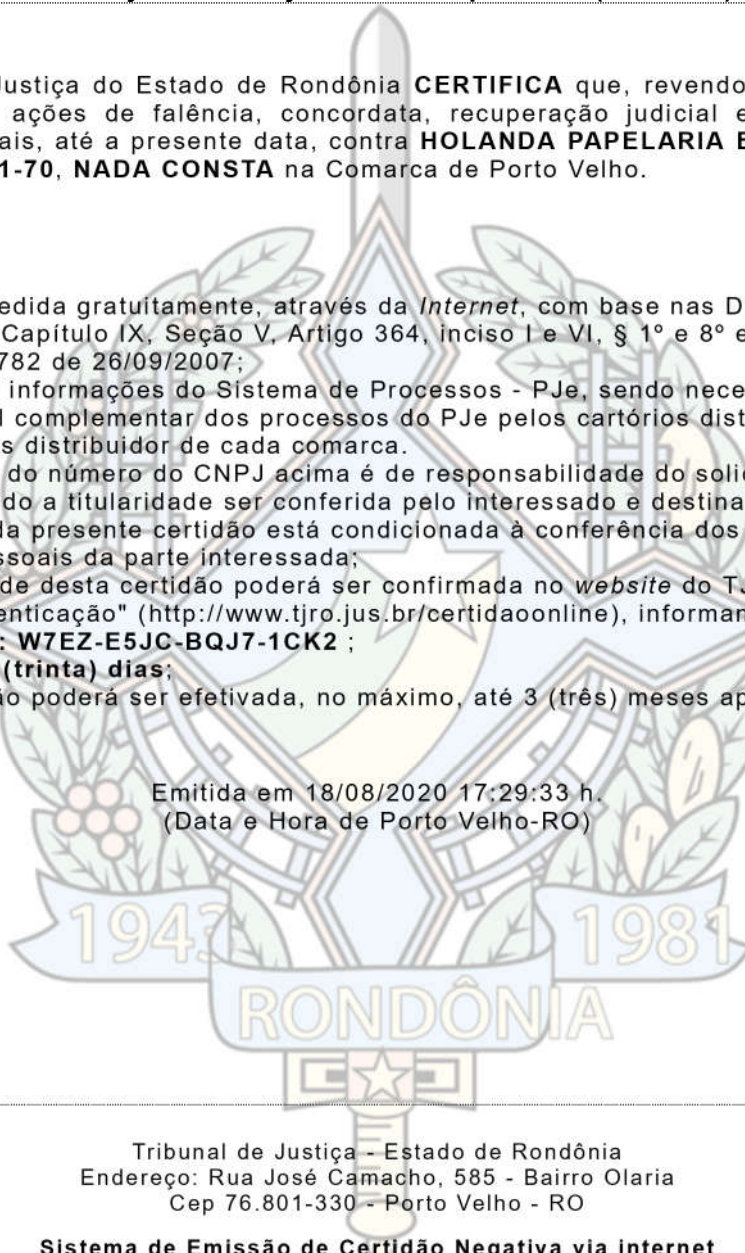

Tribunal de Justiça - Estado de Rondônia
Endereço: Rua José Camacho, 585 - Bairro Olaria
Cep 76.801-330 - Porto Velho - RO

Sistema de Emissão de Certidão Negativa via Internet

[Voltar](#)[Imprimir](#)

Certificado de Regularidade do FGTS - CRF

Inscrição: 63.772.925/0001-70

Razão Social: HOLANDA PAPELARIA EIRELI

Endereço: AV NACOES UNIDAS 289 / KM 1 / PORTO VELHO / RO / 76804-099

A Caixa Econômica Federal, no uso da atribuição que lhe confere o Art. 7, da Lei 8.036, de 11 de maio de 1990, certifica que, nesta data, a empresa acima identificada encontra-se em situação regular perante o Fundo de Garantia do Tempo de Serviço - FGTS.

O presente Certificado não servirá de prova contra cobrança de quaisquer débitos referentes a contribuições e/ou encargos devidos, decorrentes das obrigações com o FGTS.

Validade: 17/08/2020 a 15/09/2020

Certificação Número: 2020081702345168514626

Informação obtida em 18/08/2020 18:27:55

A utilização deste Certificado para os fins previstos em Lei esta condicionada a verificação de autenticidade no site da Caixa:
www.caixa.gov.br



PODER JUDICIÁRIO
JUSTIÇA DO TRABALHO

CERTIDÃO NEGATIVA DE DÉBITOS TRABALHISTAS

Nome: HOLANDA PAPELARIA EIRELI (MATRIZ E FILIAIS)

CNPJ: 63.772.925/0001-70

Certidão nº: 11739726/2020

Expedição: 22/05/2020, às 16:13:48

Validade: 17/11/2020 - 180 (cento e oitenta) dias, contados da data de sua expedição.

Certifica-se que **HOLANDA PAPELARIA EIRELI (MATRIZ E FILIAIS)**, inscrito(a) no CNPJ sob o nº **63.772.925/0001-70**, **NÃO CONSTA** do Banco Nacional de Devedores Trabalhistas.

Certidão emitida com base no art. 642-A da Consolidação das Leis do Trabalho, acrescentado pela Lei nº 12.440, de 7 de julho de 2011, e na Resolução Administrativa nº 1470/2011 do Tribunal Superior do Trabalho, de 24 de agosto de 2011.

Os dados constantes desta Certidão são de responsabilidade dos Tribunais do Trabalho e estão atualizados até 2 (dois) dias anteriores à data da sua expedição.

No caso de pessoa jurídica, a Certidão atesta a empresa em relação a todos os seus estabelecimentos, agências ou filiais.

A aceitação desta certidão condiciona-se à verificação de sua autenticidade no portal do Tribunal Superior do Trabalho na Internet (<http://www.tst.jus.br>).

Certidão emitida gratuitamente.

INFORMAÇÃO IMPORTANTE

Do Banco Nacional de Devedores Trabalhistas constam os dados necessários à identificação das pessoas naturais e jurídicas inadimplentes perante a Justiça do Trabalho quanto às obrigações estabelecidas em sentença condenatória transitada em julgado ou em acordos judiciais trabalhistas, inclusive no concernente aos recolhimentos previdenciários, a honorários, a custas, a emolumentos ou a recolhimentos determinados em lei; ou decorrentes de execução de acordos firmados perante o Ministério Público do Trabalho ou Comissão de Conciliação Prévia.



Ministério da Economia
Secretaria Especial de Desburocratização, Gestão e Governo Digital
Secretaria de Gestão

Sistema de Cadastramento Unificado de Fornecedores - SICAF

Declaração

Declaramos para os fins previstos na Lei nº 8.666, de 1993, conforme documentação registrada no SICAF, que a situação do fornecedor no momento é a seguinte:

Dados do Fornecedor

CNPJ: 63.772.925/0001-70
Razão Social: JRP REPRESENTACOES COMERCIO E SERVICOS EIRELI
Nome Fantasia:
Situação do Fornecedor: **Credenciado** Data de Vencimento do Cadastro: 12/05/2021

Ocorrências e Impedimentos

Ocorrência: **Consta**
Impedimento de Licitar: **Nada Consta**

Níveis cadastrados:

I - Credenciamento

II - Habilitação Jurídica

III - Regularidade Fiscal e Trabalhista Federal

Receita Federal e PGFN	Validade:	15/11/2020
FGTS	Validade:	15/09/2020
Trabalhista (http://www.tst.jus.br/certidao)	Validade:	21/10/2020

IV - Regularidade Fiscal Estadual/Distrital e Municipal

Receita Estadual/Distrital	Validade:	14/09/2020
Receita Municipal	Validade:	15/10/2020

VI - Qualificação Econômico-Financeira

Validade: 30/04/2021

Esta declaração é uma simples consulta e não tem efeito legal

Emitido em: 28/08/2020 12:16

CPF: 527.990.932-72 Nome: FRANCISCO SEVERINO IANANES DE OLIVEIRA JUNIOR

Ass: _____



Ministério da Economia
Secretaria Especial de Desburocratização, Gestão e Governo Digital
Secretaria de Gestão

Sistema de Cadastramento Unificado de Fornecedores - SICAF

Declaração

Declaramos para os fins previstos na Lei nº 8.666, de 1993, conforme documentação registrada no SICAF, que a situação do fornecedor no momento é a seguinte:

Dados do Fornecedor

CNPJ: 63.772.925/0001-70
Razão Social: HOLANDA PAPELARIA EIRELI
Nome Fantasia: HOLANDA PAPELARIA
Situação do Fornecedor: Credenciado Data de Vencimento do Cadastro: 12/05/2021

Ocorrências e Impedimentos

Ocorrência: Consta
Impedimento de Licitar: Nada Consta

Níveis cadastrados:

I - Credenciamento

II - Habilitação Jurídica

III - Regularidade Fiscal e Trabalhista Federal

Receita Federal e PGFN	Validade:	15/11/2020
FGTS	Validade:	27/08/2020
Trabalhista (http://www.tst.jus.br/certidao)	Validade:	21/10/2020

IV - Regularidade Fiscal Estadual/Distrital e Municipal

Receita Estadual/Distrital	Validade:	14/09/2020
Receita Municipal	Validade:	15/10/2020

VI - Qualificação Econômico-Financeira

Validade: 30/04/2021

Esta declaração é uma simples consulta e não tem efeito legal

Emitido em: 10/08/2020 15:26

CPF: 527.990.932-72 Nome: FRANCISCO SEVERINO IANANES DE OLIVEIRA JUNIOR

Ass: _____



Governo do Estado de Rondônia

Controladoria Geral do Estado

CERTIDÃO NEGATIVA - CAGEFIMP

A Controladoria Geral do Estado de Rondônia **CERTIFICA** que, revendo o **Cadastro de Fornecedores Impedidos de Licitar e Contratar com a Administração Pública Estadual - CAGEFIMP**, até a presente data, **NÃO CONSTA** restrição contra **HOLANDA PAPELARIA LTDA**, inscrita no **CNPJ 63.772.925/0001-70**.

Esta Certidão tem validade de **30 (trinta) dias**.

Emitida em **20/08/2020 às 18:25:01 horas** (Data e Hora de Porto Velho/RO)

Código de Controle: **F2C8-7B24-C576-45AE-B74C-08FA-5FA9-E917**

A validação desta certidão deverá ser confirmada pelo Órgão Interessado na página do Portal da Transparência do Estado de Rondônia na Internet, no endereço <http://transparencia.ro.gov.br/Fornecedor/AutenticarCertidao>

Controladoria Geral do Estado de Rondônia

Missão: ***Zelar pela boa e regular aplicação dos recursos públicos***

Endereço: Avenida Farquar, 2986 - Pedrinhas, CEP 76801-466 - Porto Velho/RO

Palácio Rio Madeira, Edifício Rio Jamari - 4º andar

Sistema de Emissão de Certidão Negativa via Internet



TRIBUNAL DE CONTAS DA UNIÃO

Consulta Consolidada de Pessoa Jurídica

Este relatório tem por objetivo apresentar os resultados consolidados de consultas eletrônicas realizadas diretamente nos bancos de dados dos respectivos cadastros. A responsabilidade pela veracidade do resultado da consulta é do Órgão gestor de cada cadastro consultado. A informação relativa à razão social da Pessoa Jurídica é extraída do Cadastro Nacional da Pessoa Jurídica, mantido pela Receita Federal do Brasil.

Consulta realizada em: 20/08/2020 19:28:06

Informações da Pessoa Jurídica:

Razão Social: **HOLANDA PAPELARIA EIRELI**
CNPJ: **63.772.925/0001-70**

Resultados da Consulta Eletrônica:

Órgão Gestor: **TCU**
Cadastro: **Licitantes Inidôneos**
Resultado da consulta: **Nada Consta**

Para acessar a certidão original no portal do órgão gestor, clique [AQUI](#).

Órgão Gestor: **CNJ**
Cadastro: **CNIA - Cadastro Nacional de Condenações Cíveis por Ato de Improbidade Administrativa e Inelegibilidade**
Resultado da consulta: **Nada Consta**

Para acessar a certidão original no portal do órgão gestor, clique [AQUI](#).

Órgão Gestor: **Portal da Transparência**
Cadastro: **Cadastro Nacional de Empresas Inidôneas e Suspensas**
Resultado da consulta: **Nada Consta**

Para acessar a certidão original no portal do órgão gestor, clique [AQUI](#).

Órgão Gestor: **Portal da Transparência**
Cadastro: **CNEP - Cadastro Nacional de Empresas Punidas**
Resultado da consulta: **Nada Consta**

Para acessar a certidão original no portal do órgão gestor, clique [AQUI](#).

Obs: A consulta consolidada de pessoa jurídica visa atender aos princípios de simplificação e

racionalização de serviços públicos digitais. Fundamento legal: Lei nº 12.965, de 23 de abril de 2014, Lei nº 13.460, de 26 de junho de 2017, Lei nº 13.726, de 8 de outubro de 2018, Decreto nº 8.638 de 15, de janeiro de 2016.



SERVIÇO NACIONAL DE APRENDIZAGEM RURAL - SENAR-AR/RO

ATESTADO DE CAPACIDADE TÉCNICA

Atestamos para os devidos fins, que a **HOLANDA PAPELARIA EIRELI, CNPJ 63.772.925/0001-70**, situada na AV. Nações Unidas, 301, Bairro Nossa Senhora das Graças em Porto Velho – RO, forneceu Materiais de utilidades e variedades, (sacos plásticos, detergente, etc.) ao SERVIÇO NACIONAL DE APRENDIZAGEM RURAL – SENAR-AR/RO

Atestamos que a mesma cumpriu com todas as condições contratuais, demonstrando ser possuidora de capacidade técnica no fornecimento dos produtos mencionados, não existindo em nossos registros, até a presente data, nada que desabone sua conduta.

Porto Velho 22 de Março de 2017

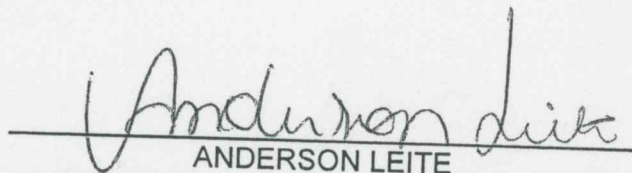

ANDERSON LEITE

Presid. da Comissão de Licitação e Contratos SENAR-AR/ RO

ATESTADO DE CAPACIDADE TÉCNICA

A Secretaria Municipal de Planejamento e Administração do Município de Humaitá **ATESTA** para fins de comprovação que a Empresa **HOLANDA PAPELARIA LTDA - ME**, inscrita no CNPJ nº **63.772.925/0001-70**, situada a Avenida Nações Unidas, 289 – km01. CEP: 76.804-099 – Porto Velho - RO forneceu a esta Secretaria os materiais abaixo especificados conforme estabelecidos em contrato.

1. Objeto

- MATERIAL DE EXPEDIENTE

Atestamos ainda, que a mesma é considerada idônea nas suas obrigações de fornecimento e capacidade técnica, não existindo em nossos registros, até a presente data, qualquer fato ou ato que desabone sua idoneidade, conduta e responsabilidade com as obrigações assumidas.

O que tem feito até a presente data com a pontualidade, qualidade e lisura, cumprindo o prazo de entrega. Portanto, atendendo as exigências da **Prefeitura Municipal de Humaitá/AM**, o que torna portadora de IDONEIDADE E CAPACIDADE TÉCNICA.

Humaitá-AM, 01 de Agosto de 2018.



Júlio Sérgio Aires de Almeida
Secretária Municipal de Planejamento e Administração
Decreto nº 007/17 Gab. Pref.

Número de inscrição 63.772.925/0001-70 MATRIZ		Data de abertura 21/11/1991		Endereço eletrônico JRPLICITACOES.REP@GMAIL.COM		Telefone 69 92338352 69 32212506	
Nome empresarial JRP REPRESENTACOES COMERCIO E SERVICOS EIRELI Veja histórico de nomes		Nome de fantasia		Natureza jurídica 2305 - EMPRESA INDIVIDUAL DE RESPONSABILIDADE LIMITADA (DE NATUREZA EMPRESÁRIA) ENTIDADES EMPRESARIAIS		CNAE 47610 - COMÉRCIO VAREJISTA DE LIVROS, JORNAIS, REVISTAS E PAPELARIA	
Logradouro R GETULIO VARGAS		Número 1821	Complemento LETRA A	CEP	Bairro/Distrito KM 1	Município PORTO VELHO	UF RO

PANORAMA DA RELAÇÃO DA EMPRESA COM O GOVERNO FEDERAL

QUADRO SOCIETÁRIO

RECURSOS RECEBIDOS

FAVORECIDO DE RECURSOS DO GOVERNO FEDERAL

Valores recebidos ⓘ: R\$ 634.138,82

PAGAMENTOS RECEBIDOS VIA CARTÃO DE PAGAMENTO DO GOVERNO FEDERAL

R\$ 469,60

PRODUTOS E SERVIÇOS FORNECIDOS**BENS PATRIMONIAIS**

R\$ 359,24

SERVIÇOS

R\$ 0,00

OBRAS

R\$ 0,00

MATERIAIS

R\$ 529.013,72

OUTROS

R\$ 2.144,98

PARTICIPAÇÕES EM LICITAÇÕES

DETALHAR	ÓRGÃO / ENTIDADE VINCULADA	UNIDADE GESTORA RESPONSÁVEL	NÚMERO DA LICITAÇÃO	DATA DE ABERTURA
Detalhar	MINIST. DA AGRICUL., PECUARIA E ABASTECIMENTO	COMISSAO EXEC.DA LAVOURA CACAUEIRA	11201/2018	Sem informação
Detalhar	CONSELHO REGIONAL DE ADMINISTRAÇÃO DE RO	CONSELHO REGIONAL DE ADMINISTRAÇÃO DE RO	00622/2019	Sem informação
Detalhar	ESTADO DE RONDONIA	SUPERINTEND.ESTAD.DE COMPRAS E LICITAÇÕES/RO	00611/2018	19/02/2019
Detalhar	ESTADO DE RONDONIA	SUPERINTEND.ESTAD.DE COMPRAS E LICITAÇÕES/RO	00605/2018	28/05/2019
Detalhar	ESTADO DE RONDONIA	SUPERINTEND.ESTAD.DE COMPRAS E LICITAÇÕES/RO	00602/2018	15/02/2019
Detalhar	ESTADO DE RONDONIA	SUPERINTEND.ESTAD.DE COMPRAS E LICITAÇÕES/RO	00598/2019	07/02/2020
Detalhar	ESTADO DE RONDONIA	SUPERINTEND.ESTAD.DE COMPRAS E LICITAÇÕES/RO	00593/2019	21/05/2020
Detalhar	ESTADO DE RONDONIA	SUPERINTEND.ESTAD.DE COMPRAS E LICITAÇÕES/RO	00588/2019	27/02/2020
Detalhar	ESTADO DE RONDONIA	SUPERINTEND.ESTAD.DE COMPRAS E LICITAÇÕES/RO	00578/2018	05/02/2019
Detalhar	ESTADO DE RONDONIA	SUPERINTEND.ESTAD.DE COMPRAS E LICITAÇÕES/RO	00576/2019	10/02/2020
Detalhar	ESTADO DE RONDONIA	SUPERINTEND.ESTAD.DE COMPRAS E LICITAÇÕES/RO	00565/2019	07/02/2020
Detalhar	ESTADO DE RONDONIA	SUPERINTEND.ESTAD.DE COMPRAS E LICITAÇÕES/RO	00564/2019	06/02/2020
Detalhar	ESTADO DE RONDONIA	SUPERINTEND.ESTAD.DE COMPRAS E LICITAÇÕES/RO	00554/2019	30/01/2020

DETALHAR	ÓRGÃO / ENTIDADE VINCULADA	UNIDADE GESTORA RESPONSÁVEL	NÚMERO DA LICITAÇÃO	DATA DE ABERTURA
Detalhar	ESTADO DE RONDONIA	SUPERINTEND.ESTAD.DE COMPRAS E LICITAÇÕES/RO	00529/2018	04/02/2019
Detalhar	ESTADO DE RONDONIA	SUPERINTEND.ESTAD.DE COMPRAS E LICITAÇÕES/RO	00527/2018	18/12/2018

**ANTERIOR****PRÓXIMA****Exibir 15 resultados**



Governo do Estado de Rondônia

Controladoria Geral do Estado

CERTIDÃO NEGATIVA - CAGEFIMP

A Controladoria Geral do Estado de Rondônia **CERTIFICA** que, revendo o **Cadastro de Fornecedores Impedidos de Licitar e Contratar com a Administração Pública Estadual - CAGEFIMP**, até a presente data, **NÃO CONSTA** restrição contra **HOLANDA PAPELARIA LTDA**, inscrita no **CNPJ 63.772.925/0001-70**.

Esta Certidão tem validade de **30 (trinta) dias**.

Emitida em **29/09/2020 às 10:45:48 horas** (Data e Hora de Porto Velho/RO)

Código de Controle: **734B-009D-82ED-4B1D-8D8C-D525-9067-842D**

A validação desta certidão deverá ser confirmada pelo Órgão Interessado na página do Portal da Transparência do Estado de Rondônia na Internet, no endereço <http://transparencia.ro.gov.br/Fornecedor/AutenticarCertidao>

Controladoria Geral do Estado de Rondônia

Missão: **Zelar pela boa e regular aplicação dos recursos públicos**

Endereço: Avenida Farquar, 2986 - Pedrinhas, CEP 76801-466 - Porto Velho/RO

Palácio Rio Madeira, Edifício Rio Jamari - 4º andar

Sistema de Emissão de Certidão Negativa via Internet



PREFEITURA DO MUNICÍPIO DE PORTO VELHO
SECRETARIA MUNICIPAL DE FAZENDA - SEMFAZ
DEPARTAMENTO DE ADMINISTRAÇÃO TRIBUTÁRIA - DAT
DIVISÃO DE INFORMAÇÕES ECONÔMICAS FISCAIS - DIEF

LICENÇA DE FUNCIONAMENTO ANUAL

Inscrição Municipal 12550
Nome do Contribuinte HOLANDA PAPELARIA LTDA
Nome Fantasia: HOLANDA PAPELARIA
Inscrição Imobiliária: 03040410058001
CNPJ: 63.772.925/0001-70
Localização: AVENIDA NACOES UNIDAS
Número do Imóvel: 301
Bairro do Imóvel: NOSSA SENHORA DAS GRACAS
Complemento do Imóvel:
Cep: 76804099
Data de Abertura - JUCER: 18/01/2001
Data de Cad. no Município: 17/08/2002

ALVARÁ: 4762/2020

Área Utilizada: 100,00 m²
Área da Publicidade: 1,00 m²

** Anúncios e letreiros na parte externa dos edifícios ou em logradouro público por m² ou fração.*

LISTA DE ATIVIDADES:

ATIVIDADE

4647-8/01	COMÉRCIO ATACADISTA DE ARTIGOS DE ESCRITÓRIO E DE PAPELARIA	PRINCIPAL
4641-9/03	COMÉRCIO ATACADISTA DE ARTIGOS DE ARMARINHO	SECUNDARIA
4646-0/01	COMÉRCIO ATACADISTA DE COSMÉTICOS E PRODUTOS DE PERFUMARIA	SECUNDARIA
4649-4/09	COMÉRCIO ATACADISTA DE PRODUTOS DE HIGIENE, LIMPEZA E CONSERVAÇÃO DOMICILIAR, COM ATIVIDADE DE FRACIONAMENTO E ACONDICIONAMENTO ASSOCIADA	SECUNDARIA
4649-4/99	COMÉRCIO ATACADISTA DE OUTROS EQUIPAMENTOS E ARTIGOS DE USO PESSOAL E DOMÉSTICO NÃO ESPECIFICADOS ANTERIORMENTE	SECUNDARIA
4651-6/01	COMÉRCIO ATACADISTA DE EQUIPAMENTOS DE INFORMÁTICA	SECUNDARIA
4751-2/00	COMÉRCIO VAREJISTA ESPECIALIZADO DE EQUIPAMENTOS E SUPRIMENTOS DE INFORMÁTICA	SECUNDARIA
4755-5/02	COMERCIO VAREJISTA DE ARTIGOS DE ARMARINHO	SECUNDARIA
4761-0/03	COMÉRCIO VAREJISTA DE ARTIGOS DE PAPELARIA	SECUNDARIA
4763-6/01	COMÉRCIO VAREJISTA DE BRINQUEDOS E ARTIGOS RECREATIVOS	SECUNDARIA
4763-6/02	COMÉRCIO VAREJISTA DE ARTIGOS ESPORTIVOS	SECUNDARIA
4772-5/00	COMÉRCIO VAREJISTA DE COSMÉTICOS, PRODUTOS DE PERFUMARIA E DE HIGIENE PESSOAL	SECUNDARIA
4789-0/05	COMÉRCIO VAREJISTA DE PRODUTOS SANEANTES DOMISSANITÁRIOS	SECUNDARIA

Tempo de Funcionamento: 8 HORAS.

RESSALVAS OU RESTRIÇÕES:

- Deverão ser atendidas para seu funcionamento as normas sanitárias, ambientais, posturas e de segurança.
- A Licença de Localização e Funcionamento deverá ser mantida em local visível à fiscalização e em bom estado de conservação - Art. 172 da Lei Complementar nr. 199/2004.
- Qualquer alteração nos dados constante deste documento, deverá ser o mesmo substituído no prazo de 30 (trinta) dias - Art. 164, parágrafo 1o. da Lei Complementar 199/2004.
- O Contribuinte deve comunicar à Secretaria Municipal de Fazenda, a cessação de suas atividades, dentro do prazo de 15 (quinze) dias de sua ocorrência, a fim de obter baixa de sua inscrição municipal, a qual será concedida somente após a verificação da procedencia da comunicação, sem prejuízo da cobrança dos impostos e taxas devidas - Art. 99 da Lei Complementar nr. 199/2004.

Local e Data de Expedição
PORTO VELHO, Sexta-feira 22 Maio 2020.

VALIDADE
31/03/2021

TERMO DE ABERTURA**LIVRO DIÁRIO****Número: 11****Folha: 001****EXERCÍCIO SOCIAL ENCERRADO EM 31/12/2019**

Contém este livro 117 folhas numeradas do No. 01 ao 117 emitidas através de processamento eletrônico de dados, que servirá de Livro Diário da empresa abaixo descrita no período de 01/01/2019 a 31/12/2019.

Nome da Empresa: HOLANDA PAPELARIA EIRELI

Ramo: COMÉRCIO ATACADISTA E VAREJISTA DE ARTIGOS DE PAPELARIA

Endereço: AV. NAÇÕES UNIDAS Nº 289

Cep.....: 76804-099

Bairro: KM 01

Município: PORTO VELHO

Estado: RO

Inscrição no CNPJ: 63.772.925/0001-70

Inscrição Estadual.....: 00000000985929

Registro na junta.....: 11600085928 Data registro: 20/11/1991

Inscrição Municipal.....: 12550

PORTO VELHO(RO), 01/01/2019

FRANCISCO SEVERINO IANANES DE OLIVEIRA JUNIOR
TITULAR PESSOA FÍSICA - EIRELI
CPF: 527.990.932-72

RAIMUNDO NONATO GARCIA DE QUEIROZ
CRC - RO-006475/O - CONTADOR
CPF: 090.851.492-15

Empresa: HOLANDA PAPELARIA EIRELI
C.N.P.J.: 63.772.925/0001-70
Período: 01/01/2019 - 31/12/2019
Insc. Junta Comercial: 11600085928 Data: 20/11/1991

Folha: 0107
Número livro: 0011
Emissão: 27/05/2020
Hora: 15:14

DIÁRIO

Data	N.Lan.	Conta Débito	Conta Crédito	Histórico	Valor
31/12/2019	8118	5.1.4.01.001	3.2.2.05.008	TRANSPORTE	7.863.707,09
31/12/2019	8119	5.1.4.01.001	3.2.2.05.006	ENCERRAMENTO DO EXERCICIO	10.895,95
31/12/2019	8120	5.1.4.01.001	3.2.2.05.007	ENCERRAMENTO DO EXERCICIO	18.951,16
31/12/2019	8121	5.1.4.01.001	2.4.3.01.003	ENCERRAMENTO DO EXERCICIO	231,39
					4.841,92
				TOTAL DO MÊS	7.898.627,51

FRANCISCO SEVERINO IANANES DE OLIVEIRA JUNIOR
TITULAR PESSOA FISICA - EIRELI
CPF: 527.990.932-72

RAIMUNDO NONATO GARCIA DE QUEIROZ
CRC - RO-006475/O - CONTADOR
CPF: 090.851.492-15

Empresa: **HOLANDA PAPELARIA EIRELI**
 C.N.P.J.: 63.772.925/0001-70
 Período: 01/01/2019 - 31/12/2019
 Insc. Junta Comercial: 11600085928 Data: 20/11/1991

Folha: 0108
 Número livro: 0011
 Emissão: 27/05/2020
 Hora: 15:18:54

BALANCETE DE VERIFICAÇÃO

Código	Classificação	Descrição da conta	Saldo Anterior	Débito	Crédito	Saldo Atual
1	1	ATIVO	698.296,51D	7.552.733,27	7.513.327,86	737.701,92D
2	1.1	ATIVO CIRCULANTE	683.202,51D	7.547.679,20	7.513.327,86	717.553,85D
3	1.1.1	DISPONIVEL	15.209,61D	4.459.255,79	4.360.802,33	113.663,07D
4	1.1.1.01	CAIXA	8.246,81D	584.002,78	585.930,82	6.318,77D
5	1.1.1.01.001	CAIXA GERAL	8.246,81D	584.002,78	585.930,82	6.318,77D
7	1.1.1.02	BANCOS CONTA MOVIMENTO	862,53D	3.722.080,20	3.624.272,29	98.670,44D
8	1.1.1.02.001	BANCO DO BRASIL	222,45D	3.535.261,07	3.535.483,52	0,00
833	1.1.1.02.002	BANCO CREDISIS	640,08D	186.819,13	88.788,77	98.670,44D
10	1.1.1.03	APLICAÇÕES FINANCEIRAS LIQUIDEZ IMEDIATA	6.100,27D	153.172,81	150.599,22	8.673,86D
630	1.1.1.03.002	INVESTIMENTO BANCO BRASIL - APLICAÇÃO BB FIX	0,00	131.305,11	128.731,52	2.573,59D
681	1.1.1.03.004	INVESTIMENTO BANCO BRASIL - CDB / DI	0,00	21.790,15	21.790,15	0,00
825	1.1.1.03.006	APLICAÇÃO RDC	100,27D	77,55	77,55	100,27D
836	1.1.1.03.007	QUOTAS CAPITAL - CREDISIS	1.000,00D	0,00	0,00	1.000,00D
837	1.1.1.03.008	OUROCAP TÍTULO DE CAPITALIZAÇÃO	5.000,00D	0,00	0,00	5.000,00D
12	1.1.2	CLIENTES	509.937,24D	2.432.555,66	2.844.955,88	97.537,02D
13	1.1.2.01	DUPLICATAS A RECEBER	509.937,24D	2.432.555,66	2.844.955,88	97.537,02D
14	1.1.2.01.001	CLIENTES DIVERSOS	509.937,24D	2.432.555,66	2.844.955,88	97.537,02D
53	1.1.5	ESTOQUE	158.055,66D	655.867,75	307.569,65	506.353,76D
54	1.1.5.01	MERCADORIAS, PRODUTOS E INSUMOS	158.055,66D	655.867,75	307.569,65	506.353,76D
55	1.1.5.01.001	MERCADORIAS PARA REVENDA	158.055,66D	655.867,75	307.569,65	506.353,76D
87	1.3	ATIVO PERMANENTE	15.094,00D	5.054,07	0,00	20.148,07D
111	1.3.2	IMOBILIZADO	15.094,00D	5.054,07	0,00	20.148,07D
112	1.3.2.01	IMÓVEIS	15.514,00D	5.054,07	0,00	20.568,07D
115	1.3.2.01.003	INSTALAÇÕES	420,00D	0,00	0,00	420,00D
834	1.3.2.01.004	CONSORCIO BB CRF 230 F	15.094,00D	5.054,07	0,00	20.148,07D
116	1.3.2.02	MÓVEIS E UTENSÍLIOS	16.720,00D	0,00	0,00	16.720,00D
117	1.3.2.02.001	MÓVEIS E UTENSÍLIOS	16.720,00D	0,00	0,00	16.720,00D
118	1.3.2.03	MÁQUINAS, EQUIPAMENTOS E FERRAMENTAS	3.109,00D	0,00	0,00	3.109,00D
119	1.3.2.03.001	MÁQUINAS E EQUIPAMENTOS	800,00D	0,00	0,00	800,00D
494	1.3.2.03.002	EQUIPAMENTOS INFORMATICA	2.309,00D	0,00	0,00	2.309,00D
120	1.3.2.04	VEICULOS	1.735,77D	0,00	0,00	1.735,77D
121	1.3.2.04.001	VEÍCULOS	1.735,77D	0,00	0,00	1.735,77D
125	1.3.2.09	(-) DEPRECIACÕES, AMORT. E EXAUS. ACUMUL	21.984,77C	0,00	0,00	21.984,77C
126	1.3.2.09.001	(-) DEPRECIACÕES DE INSTALAÇÕES	420,00C	0,00	0,00	420,00C
127	1.3.2.09.002	(-) DEPRECIACÕES DE MÓVEIS E UTENSÍLIOS	16.720,00C	0,00	0,00	16.720,00C
128	1.3.2.09.003	(-) DEPRECIACÕES DE MÁQUINAS, EQUIP. FER	800,00C	0,00	0,00	800,00C
129	1.3.2.09.004	(-) DEPRECIACÕES DE VEICULOS	1.735,77C	0,00	0,00	1.735,77C
131	1.3.2.09.006	(-) AMORTIZAÇÃO DE EQUIPTOS INFORMATICA	2.309,00C	0,00	0,00	2.309,00C
149	2	PASSIVO	698.296,51C	408.016,85	447.422,26	737.701,92C
150	2.1	PASSIVO CIRCULANTE	175.130,21C	404.192,44	438.755,93	209.693,70C
382	2.1.1	EMPRÉSTIMOS E FINANCIAMENTOS	62.592,34C	112.023,88	181.517,00	132.085,46C
151	2.1.1.01	EMPRESTIMOS	14.526,43C	2.449,79	0,00	12.076,64C
835	2.1.1.01.002	CONSORCIO BB 230 F	14.526,43C	2.449,79	0,00	12.076,64C
154	2.1.1.03	FINANCIAMENTOS	48.065,91C	109.574,09	181.517,00	120.008,82C
682	2.1.1.03.003	EMPRESTIMO BANCO BRASIL GIRO EMPRESA	48.065,91C	109.574,09	181.517,00	120.008,82C
164	2.1.3	FORNECEDORES	93.415,90C	289.717,06	253.180,81	56.879,65C
165	2.1.3.01	FORNECEDORES	93.415,90C	289.717,06	253.180,81	56.879,65C
166	2.1.3.01.001	FORNECEDORES	93.415,90C	289.717,06	253.180,81	56.879,65C
169	2.1.4	OBRIGAÇÕES TRIBUTÁRIAS	16.670,47C	0,00	0,00	16.670,47C
170	2.1.4.01	IMPOSTOS E CONTRIBUIÇÕES A RECOLHER	16.670,47C	0,00	0,00	16.670,47C
479	2.1.4.01.015	SIMPLES A RECOLHER	16.670,47C	0,00	0,00	16.670,47C
185	2.1.5	OBRIGAÇÕES TRABALHISTA E PREVIDENCIÁRIA	2.451,50C	2.451,50	4.058,12	4.058,12C
186	2.1.5.01	OBRIGAÇÕES COM O PESSOAL	2.209,90C	2.209,90	3.284,04	3.284,04C
187	2.1.5.01.001	SALÁRIOS E ORDENADOS A PAGAR	2.209,90C	2.209,90	3.284,04	3.284,04C
190	2.1.5.02	OBRIGAÇÕES PREVIDENCIÁRIAS	241,60C	241,60	774,08	774,08C
191	2.1.5.02.001	INSS A RECOLHER	0,00	0,00	286,05	286,05C
192	2.1.5.02.002	FGTS A RECOLHER	241,60C	241,60	488,03	488,03C
242	2.4	PATRIMÔNIO LÍQUIDO	523.166,30C	3.824,41	8.666,33	528.008,22C
243	2.4.1	CAPITAL SOCIAL	150.000,00C	0,00	0,00	150.000,00C
244	2.4.1.01	CAPITAL SUBSCRITO	150.000,00C	0,00	0,00	150.000,00C
245	2.4.1.01.001	CAPITAL SOCIAL	150.000,00C	0,00	0,00	150.000,00C
264	2.4.3	LUCROS OU PREJUÍZOS ACUMULADOS	373.166,30C	3.824,41	8.666,33	378.008,22C
265	2.4.3.01	LUCROS OU PREJUÍZOS ACUMULADOS	373.166,30C	3.824,41	8.666,33	378.008,22C
266	2.4.3.01.001	LUCROS ACUMULADOS	369.341,89C	0,00	3.824,41	373.166,30C

Empresa: **HOLANDA PAPELARIA EIRELI**
 C.N.P.J.: 63.772.925/0001-70
 Período: 01/01/2019 - 31/12/2019
 Insc. Junta Comercial: 11600085928 Data: 20/11/1991

Folha: 0109
 Número livro: 0011
 Emissão: 27/05/2020
 Hora: 15:18:54

BALANCETE DE VERIFICAÇÃO

Código	Classificação	Descrição da conta	Saldo Anterior	Débito	Crédito	Saldo Atual
268	2.4.3.01.003	RESULTADO DO EXERCÍCIO EM CURSO	3.824,41C	3.824,41	4.841,92	4.841,92C
269	3	CONTAS DE RESULTADOS - CUSTOS E DESPESAS	0,00	2.565.152,19	2.565.152,19	0,00
295	3.2	DESPESAS OPERACIONAIS	0,00	2.565.152,19	2.565.152,19	0,00
296	3.2.1	DESPESAS COM VENDAS	0,00	9.858,71	9.858,71	0,00
319	3.2.1.06	DESPESAS GERAIS	0,00	9.858,71	9.858,71	0,00
326	3.2.1.06.007	SEGUROS	0,00	9.858,71	9.858,71	0,00
329	3.2.2	DESPESAS ADMINISTRATIVAS	0,00	2.555.293,48	2.555.293,48	0,00
330	3.2.2.01	DESPESAS COM PESSOAL	0,00	111.836,12	111.836,12	0,00
331	3.2.2.01.001	SALÁRIOS E ORDENADOS	0,00	68.961,47	68.961,47	0,00
334	3.2.2.01.004	13º SALÁRIO	0,00	2.947,84	2.947,84	0,00
335	3.2.2.01.005	FÉRIAS	0,00	1.488,68	1.488,68	0,00
336	3.2.2.01.006	INSS	0,00	2.342,84	2.342,84	0,00
337	3.2.2.01.007	FGTS	0,00	18.755,63	18.755,63	0,00
338	3.2.2.01.008	INDENIZAÇÕES E AVISO PRÉVIO	0,00	16.943,66	16.943,66	0,00
339	3.2.2.01.009	ASSINTÊNCIA MÉDICA E SOCIAL	0,00	396,00	396,00	0,00
345	3.2.2.03	IMPOSTOS, TAXAS E CONTRIBUIÇÕES	0,00	266.007,52	266.007,52	0,00
350	3.2.2.03.005	TAXAS DIVERSAS	0,00	40.276,33	40.276,33	0,00
352	3.2.2.03.007	SIMPLES NACIONAL	0,00	108.896,53	108.896,53	0,00
627	3.2.2.03.008	ICMS	0,00	116.834,66	116.834,66	0,00
353	3.2.2.04	DESPESAS GERAIS	0,00	2.147.371,34	2.147.371,34	0,00
354	3.2.2.04.001	ENERGIA ELÉTRICA	0,00	31.947,57	31.947,57	0,00
355	3.2.2.04.002	ÁGUA E ESGOTO	0,00	781,37	781,37	0,00
356	3.2.2.04.003	TELEFONE	0,00	5.096,10	5.096,10	0,00
361	3.2.2.04.008	ASSISTÊNCIA CONTÁBIL	0,00	9.640,00	9.640,00	0,00
364	3.2.2.04.011	FORNECEDORES DIVERSOS	0,00	2.096.607,20	2.096.607,20	0,00
365	3.2.2.04.012	DESPESAS LEGAIS E JUDICIAIS	0,00	1.968,24	1.968,24	0,00
579	3.2.2.04.019	CARTAO CREDITO	0,00	1.330,86	1.330,86	0,00
367	3.2.2.05	DESPESAS FINANCEIRAS	0,00	30.078,50	30.078,50	0,00
636	3.2.2.05.006	JUROS	0,00	18.951,16	18.951,16	0,00
637	3.2.2.05.007	I O F	0,00	231,39	231,39	0,00
629	3.2.2.05.008	TARIFA BANCARIA	0,00	10.895,95	10.895,95	0,00
402	4	CONTAS DE RESULTADO - RECEITAS	0,00	2.877.563,76	2.877.563,76	0,00
403	4.1	RECEITAS OPERACIONAIS	0,00	2.877.563,76	2.877.563,76	0,00
404	4.1.1	RECEITA BRUTA DE VENDAS E SERVIÇOS	0,00	2.877.563,76	2.877.563,76	0,00
405	4.1.1.01	RECEITA BRUTAS DE VENDAS E MERCADORIAS	0,00	2.877.563,76	2.877.563,76	0,00
408	4.1.1.01.003	VENDA DE MERCADORIAS	0,00	2.877.563,76	2.877.563,76	0,00
460	5	CONTAS DE APURAÇÃO	0,00	3.185.133,41	3.185.133,41	0,00
461	5.1	CUSTOS DOS PRODUTOS E SERVIÇOS VENDIDOS	0,00	3.185.133,41	3.185.133,41	0,00
468	5.1.3	CUSTOS DAS MERCADORIAS VENDIDAS	0,00	307.569,65	307.569,65	0,00
469	5.1.3.01	CUSTOS DAS MERCADORIAS VENDIDAS	0,00	307.569,65	307.569,65	0,00
470	5.1.3.01.001	CUSTOS DAS MERCADORIAS VENDIDAS	0,00	307.569,65	307.569,65	0,00
471	5.1.4	APURAÇÃO DO RESULTADO DO EXERCÍCIO	0,00	2.877.563,76	2.877.563,76	0,00
472	5.1.4.01	APURAÇÃO DO RESULTADO DO EXERCÍCIO	0,00	2.877.563,76	2.877.563,76	0,00
473	5.1.4.01.001	RESULTADO DO EXERCÍCIO	0,00	2.877.563,76	2.877.563,76	0,00

FRANCISCO SEVERINO IANANES DE OLIVEIRA JUNIOR
 TITULAR PESSOA FÍSICA - EIRELI
 CPF: 527.990.932-72

RAIMUNDO NONATO GARCIA DE QUEIROZ
 CRC - RO-006475/O - CONTADOR
 CPF: 090.851.492-15

Empresa: **HOLANDA PAPELARIA EIRELI**
 C.N.P.J.: 63.772.925/0001-70
 Insc. Junta Comercial: 11600085928 Data: 20/11/1991
 Balanço encerrado em: 31/12/2019

Folha: 0110
 Número livro: 0011
 Emissão: 27/05/2020
 Hora: 15:21:23

BALANÇO PATRIMONIAL

Código	Classificação	Descrição	2019	2018
			31/12/2019	31/12/2018
1 1		ATIVO	737.701,92D	698.296,51D
2 1.1		ATIVO CIRCULANTE	717.553,85D	683.202,51D
3 1.1.1		DISPONIVEL	113.663,07D	15.209,61D
4 1.1.1.01		CAIXA	6.318,77D	8.246,81D
5 1.1.1.01.001		CAIXA GERAL	6.318,77D	8.246,81D
7 1.1.1.02		BANCOS CONTA MOVIMENTO	98.670,44D	862,53D
8 1.1.1.02.001		BANCO DO BRASIL	0,00	222,45D
833 1.1.1.02.002		BANCO CREDISIS	98.670,44D	640,08D
10 1.1.1.03		APLICAÇÕES FINANCEIRAS LIQUIDEZ IMEDIATA	8.673,86D	6.100,27D
630 1.1.1.03.002		INVESTIMENTO BANCO BRASIL - APLICAÇÃO BB FIX	2.573,59D	0,00
825 1.1.1.03.006		APLICAÇÃO RDC	100,27D	100,27D
836 1.1.1.03.007		QUOTAS CAPITAL - CREDISIS	1.000,00D	1.000,00D
837 1.1.1.03.008		OUROCAP TÍTULO DE CAPITALIZAÇÃO	5.000,00D	5.000,00D
12 1.1.2		CLIENTES	97.537,02D	509.937,24D
13 1.1.2.01		DUPLICATAS A RECEBER	97.537,02D	509.937,24D
14 1.1.2.01.001		CLIENTES DIVERSOS	97.537,02D	509.937,24D
53 1.1.5		ESTOQUE	506.353,76D	158.055,66D
54 1.1.5.01		MERCADORIAS, PRODUTOS E INSUMOS	506.353,76D	158.055,66D
55 1.1.5.01.001		MERCADORIAS PARA REVENDA	506.353,76D	158.055,66D
87 1.3		ATIVO PERMANENTE	20.148,07D	15.094,00D
111 1.3.2		IMOBILIZADO	20.148,07D	15.094,00D
112 1.3.2.01		IMÓVEIS	20.568,07D	15.514,00D
115 1.3.2.01.003		INSTALAÇÕES	420,00D	420,00D
834 1.3.2.01.004		CONSORCIO BB CRF 230 F	20.148,07D	15.094,00D
116 1.3.2.02		MÓVEIS E UTENSÍLIOS	16.720,00D	16.720,00D
117 1.3.2.02.001		MÓVEIS E UTENSÍLIOS	16.720,00D	16.720,00D
118 1.3.2.03		MÁQUINAS, EQUIPAMENTOS E FERRAMENTAS	3.109,00D	3.109,00D
119 1.3.2.03.001		MÁQUINAS E EQUIPAMENTOS	800,00D	800,00D
494 1.3.2.03.002		EQUIPAMENTOS INFORMATICA	2.309,00D	2.309,00D
120 1.3.2.04		VEICULOS	1.735,77D	1.735,77D
121 1.3.2.04.001		VEÍCULOS	1.735,77D	1.735,77D
125 1.3.2.09		(-) DEPRECIACÕES, AMORT. E EXAUS. ACUMUL	21.984,77C	21.984,77C
126 1.3.2.09.001		(-) DEPRECIACÕES DE INSTALAÇÕES	420,00C	420,00C
127 1.3.2.09.002		(-) DEPRECIACÕES DE MÓVEIS E UTENSÍLIOS	16.720,00C	16.720,00C
128 1.3.2.09.003		(-) DEPRECIACÕES DE MÁQUINAS, EQUIP. FER	800,00C	800,00C
129 1.3.2.09.004		(-) DEPRECIACÕES DE VEICULOS	1.735,77C	1.735,77C
131 1.3.2.09.006		(-) AMORTIZAÇÃO DE EQUIPTOS INFORMATICA	2.309,00C	2.309,00C
149 2		PASSIVO	737.701,92C	698.296,51C
150 2.1		PASSIVO CIRCULANTE	209.693,70C	175.130,21C
382 2.1.1		EMPRÉSTIMOS E FINANCIAMENTOS	132.085,46C	62.592,34C
151 2.1.1.01		EMPRESTIMOS	12.076,64C	14.526,43C
835 2.1.1.01.002		CONSORCIO BB 230 F	12.076,64C	14.526,43C
154 2.1.1.03		FINANCIAMENTOS	120.008,82C	48.065,91C
682 2.1.1.03.003		EMPRESTIMO BANCO BRASIL GIRO EMPRESA	120.008,82C	48.065,91C
164 2.1.3		FORNECEDORES	56.879,65C	93.415,90C
165 2.1.3.01		FORNECEDORES	56.879,65C	93.415,90C
166 2.1.3.01.001		FORNECEDORES	56.879,65C	93.415,90C

Empresa: HOLANDA PAPELARIA EIRELI
 C.N.P.J.: 63.772.925/0001-70
 Insc. Junta Comercial: 11600085928 Data: 20/11/1991
 Balanço encerrado em: 31/12/2019

Folha: 0111
 Número livro: 0011
 Emissão: 27/05/2020
 Hora: 15:21:23

BALANÇO PATRIMONIAL

Código	Classificação	Descrição	2019	2018
			31/12/2019	31/12/2018
169	2.1.4	OBRIGAÇÕES TRIBUTÁRIAS	16.670,47C	16.670,47C
170	2.1.4.01	IMPOSTOS E CONTRIBUIÇÕES A RECOLHER	16.670,47C	16.670,47C
479	2.1.4.01.015	SIMPLES A RECOLHER	16.670,47C	16.670,47C
185	2.1.5	OBRIGAÇÕES TRABALHISTA E PREVIDENCIÁRIA	4.058,12C	2.451,50C
186	2.1.5.01	OBRIGAÇÕES COM O PESSOAL	3.284,04C	2.209,90C
187	2.1.5.01.001	SALÁRIOS E ORDENADOS A PAGAR	3.284,04C	2.209,90C
190	2.1.5.02	OBRIGAÇÕES PREVIDENCIÁRIAS	774,08C	241,60C
191	2.1.5.02.001	INSS A RECOLHER	286,05C	0,00
192	2.1.5.02.002	FGTS A RECOLHER	488,03C	241,60C
242	2.4	PATRIMÔNIO LÍQUIDO	528.008,22C	523.166,30C
243	2.4.1	CAPITAL SOCIAL	150.000,00C	150.000,00C
244	2.4.1.01	CAPITAL SUBSCRITO	150.000,00C	150.000,00C
245	2.4.1.01.001	CAPITAL SOCIAL	150.000,00C	150.000,00C
264	2.4.3	LUCROS OU PREJUÍZOS ACUMULADOS	378.008,22C	373.166,30C
265	2.4.3.01	LUCROS OU PREJUÍZOS ACUMULADOS	378.008,22C	373.166,30C
266	2.4.3.01.001	LUCROS ACUMULADOS	373.166,30C	369.341,89C
268	2.4.3.01.003	RESULTADO DO EXERCÍCIO EM CURSO	4.841,92C	3.824,41C

RECONHECEMOS A EXATIDÃO DO PRESENTE BALANÇO PATRIMONIAL ENCERRADO EM 31/12/2019 TOTALIZANDO NO ATIVO E PASSIVO: R\$ 737.701,92 (setecentos e trinta e sete mil setecentos e um reais e noventa e dois centavos)

Sob as penas da lei, declaramos que as informações aqui contidas são verdadeiras e nos responsabilizamos por todas elas;
 - As informações foram extraídas das folhas nº 02 e 109 do livro diário Nº 11 da empresa HOLANDA PAPELARIA EIRELI -ME inscrita no CNPJ Nº 63.772.925/0001-70 registrada na JUCER - Junta Comercial do Estado de Rondonia sob o Nº 11600085928 em 20/11/1991

FRANCISCO SEVERINO IANANES DE OLIVEIRA JUNIOR
 TITULAR PESSOA FÍSICA - EIRELI
 CPF: 527.990.932-72

RAIMUNDO NONATO GARCIA DE QUEIROZ
 CRC - RO-006475/O - CONTADOR
 CPF: 090.851.492-15

Empresa: HOLANDA PAPELARIA EIRELI
C.N.P.J.: 63.772.925/0001-70
Insc. Junta Comercial: 11600085928 **Data:** 20/11/1991
Período: 01/01/2019 - 31/12/2019

Folha: 0112
Número livro: 0011
Emissão: 27/05/2020
Hora: 15:24

D.R.E - DEMONSTRATIVO DE RESULTADO DO EXERCÍCIO EM 31/12/2019

Receita Operacional		
VENDA DE MERCADORIAS	2.877.563,76	<u>2.877.563,76</u>
Receita Líquida		<u>2.877.563,76</u>
Custos Mercadorias Vendidas		
CUSTOS DAS MERCADORIAS VENDIDAS	(307.569,65)	<u>(307.569,65)</u>
Lucro Bruto		<u>2.569.994,11</u>
Despesas Administrativas		
SEGUROS	(9.858,71)	
SALÁRIOS E ORDENADOS	(68.961,47)	
13º SALÁRIO	(2.947,84)	
FÉRIAS	(1.488,68)	
INSS	(2.342,84)	
FGTS	(18.755,63)	
INDENIZAÇÕES E AVISO PRÉVIO	(16.943,66)	
ASSINTÊNCIA MÉDICA E SOCIAL	(396,00)	
TAXAS DIVERSAS	(40.276,33)	
ICMS	(116.834,66)	
ENERGIA ELÉTRICA	(31.947,57)	
ÁGUA E ESGOTO	(781,37)	
TELEFONE	(5.096,10)	
ASSISTÊNCIA CONTÁBIL	(9.640,00)	
FORNECEDORES DIVERSOS	(2.096.607,20)	
DESPESAS LEGAIS E JUDICIAIS	(1.968,24)	
CARTAO CREDITO	(1.330,86)	
TARIFA BANCARIA	(10.895,95)	<u>(2.437.073,11)</u>
Despesas Tributarias		
SIMPLES NACIONAL	(108.896,53)	<u>(108.896,53)</u>
Despesas Financeiras		
JUROS	(18.951,16)	
I O F	(231,39)	<u>(19.182,55)</u>
Resultado operacional líquido		<u>4.841,92</u>

Empresa: HOLANDA PAPELARIA EIRELI

C.N.P.J.: 63.772.925/0001-70

Insc. Junta Comercial: 11600085928 Data: 20/11/1991

Período: 01/01/2019 - 31/12/2019

Folha: 0113

Número livro: 0011

Emissão: 27/05/2020

Hora: 15:24

D.R.E - DEMONSTRATIVO DE RESULTADO DO EXERCÍCIO EM 31/12/2019**Resultado Antes do IR**4.841,92**LUCRO LÍQUIDO DO EXERCÍCIO**4.841,92

Sob as penas da lei, declaramos que as informações aqui contidas são verdadeiras e nos responsabilizamos por todas elas;

- As informações foram extraídas da folha nº 02 a 109 do livro diário Nº 11 a empresa HOLANDA PAPELARIA EIRELI -ME inscrita no CNPJ Nº 63.772.925/0001-70 registrada na JUCER - Junta Comercial do Estado de Rondonia sob o Nº 11600085928 em 20/11/1991

FRANCISCO SEVERINO IANANES DE OLIVEIRA JUNIOR
TITULAR PESSOA FÍSICA - EIRELI
CPF: 527.990.932-72

RAIMUNDO NONATO GARCIA DE QUEIROZ
CRC - RO-006475/O - CONTADOR
CPF: 090.851.492-15

Empresa: HOLANDA PAPELARIA EIRELI
Inscrição: 63.772.925/0001-70
Período: 01/01/2019 - 31/12/2019
Insc. Junta Comercial: 11600085928 Data: 20/11/1991

Folha: 0114
Número livro: 0011
Emissão: 27/05/2020
Hora: 15:25:39

COEFICIENTES DE ANÁLISES EM 31/12/2019

Coeficiente	Fórmula	Valor	Resultado
Índice de Liquidez Geral	Ativo Circulante + Realizável Longo Prazo	717.553,85 + 0,00	3,42
	Passivo Circulante + Passivo Não-Circulante	209.693,70 + 0,00	
Índice de Liquidez Corrente	Ativo Circulante	717.553,85	3,42
	Passivo Circulante	209.693,70	
Índice de Liquidez Seca	Ativo Circulante - Estoque	717.553,85 - 506.353,76	1,01
	Passivo Circulante	209.693,70	
Índice de Liquidez Imediata	Disponível	113.663,07	0,54
	Passivo Circulante	209.693,70	
Índice de Endividamento Geral	Passivo Circulante + Passivo Não-Circulante	209.693,70 + 0,00	0,28
	Passivo Total	737.701,92	
Índice de Endividamento Corrente	Passivo Circulante	209.693,70	0,40
	Patrimônio Líquido + Resultado de Exer. Futuros	528.008,22 + 0,00	

FRANCISCO SEVERINO IANANES DE OLIVEIRA JUNIOR
 TITULAR PESSOA FÍSICA - EIRELI
 CPF: 527.990.932-72

RAIMUNDO NONATO GARCIA DE QUEIROZ
 CRC - RO-006475/O - CONTADOR
 CPF: 090.851.492-15

Empresa: **HOLANDA PAPELARIA EIRELI**
CNPJ Nº 63.772.925/0001-70
Período : 01/01/2019 – 31/12/2019
Insc. Junta Comercial: 11600085928– Data 20/11/1991

Folha nº 115
Número livro : 11
Emissão: 26/05/2020
Hora: 16:04:00

Notas Explicativas às Demonstrações Financeiras para o exercício findo em 31/12/2019

As operações da **HOLANDA PAPELARIA EIRELI** decorrem principalmente de: Comércio varejista de artigos de papelaria; Comércio varejista de móveis; Confecção de peças de vestuário, exceto roupas íntimas e as confeccionadas sob medida; Comércio varejista de produtos alimentícios em geral ou especializado em produtos alimentícios não especificados anteriormente; Comércio varejista de artigos fotográficos e para filmagem.

As Demonstrações Financeiras para o exercício findo em 31/12/2019 foram elaboradas de acordo com as práticas contábeis adotadas no Brasil e aprovadas pelo Conselho Federal de Contabilidade (CFC).

Inclui Caixa, o saldo do Ativo da Conta Caixa Geral, com liquidez imediata.

Inclui Banco: o saldo do Ativo da Conta Bancos Conta Movimento (Contas de Natureza Contábil Devedora). Considerando o saldo contábil devedor como de liquidez imediata.

Compreende as aplicações financeiras, o saldo do Ativo registrado na Conta Aplicações Financeiras Com Liquidez Imediata.

Incluem Clientes, o saldo do Ativo na Conta Clientes, oriunda de prestação de serviços e vendas de mercadorias a prazo.

Imobilizado registrado ao custo de aquisição. Depreciação calculada de acordo com as Normativas.

O resultado das operações das contas de resultados (despesas e receitas) foi apurado de acordo com o regime contábil de competência do exercício.

A receita é reconhecida no resultado do exercício e de efetiva venda das mercadorias.

Porto Velho(Ro), 31/12/2019

- FRANCISCO SEVERINO IANANES DE OLIVEIRA JUNIOR -
TITULAR PESSOA FÍSICA - EIRELI
CPF: 527.990.932-72

- RAIMUNDO NONATO GARCIA DE QUEIROZ -
CONTADOR – CRC/RO – 006475/O
CPF: 090.851.491-15

**CONSELHO REGIONAL DE CONTABILIDADE - RONDÔNIA****CERTIDÃO DE REGULARIDADE PROFISSIONAL**

O **CONSELHO REGIONAL DE CONTABILIDADE - RONDÔNIA** CERTIFICA que o profissional identificado no presente documento encontra-se em situação **REGULAR** neste Regional, apto ao exercício da atividade contábil nesta data, de acordo com as suas prerrogativas profissionais, conforme estabelecido no art. 25 e 26 do Decreto-Lei n.º 9.295/46.

Informamos que a presente certidão não quita nem invalida quaisquer débitos ou infrações que, posteriormente, venham a ser apurados contra o titular deste registro, bem como não atesta a regularidade dos trabalhos técnicos elaborados pelo profissional da Contabilidade.

**CONSELHO REGIONAL DE CONTABILIDADE - RO**

Certidão n.º: RO/2020/00003369

Nome: RAIMUNDO NONATO GARCIA DE QUEIROZ CPF: 090.851.492-15

CRC/UF n.º RO-006475/O Categoria: CONTADOR

Validade: 18.08.2020

Finalidade: LIVRO DIÁRIO

Livro: DIÁRIO

Nº 11 / Exercício: 2019

Confirme a existência deste documento na página <http://201.33.23.187/spwRO/principal.htm>, mediante número de controle a seguir:

CPF : 090.851.492-15 Controle : 4380.4694.5007.5635

TERMO DE ENCERRAMENTO**LIVRO DIÁRIO****Número: 11****Folha: 117**

Contém este livro 117 folhas numeradas do No. 01 ao 117 emitidas através de processamento eletrônico de dados, que servirá de Livro Diário da empresa abaixo descrita no período de 01/01/2019 a 31/12/2019.

Nome da Empresa: HOLANDA PAPELARIA EIRELI

Ramo: COMÉRCIO ATACADISTA E VAREJISTA DE ARTIGOS DE PAPELARIA

Endereço: AV. NAÇÕES UNIDAS Nº 289

Cep.....: 76804-099

Bairro: KM 01

Município: PORTO VELHO

Estado: RO

Inscrição no CNPJ: 63.772.925/0001-70

Inscrição Estadual.....: 00000000985929

Registro na junta.....: 11600085928 Data registro: 20/11/1991

Inscrição Municipal.....: 12550

PORTO VELHO(RO), 31/12/2019

FRANCISCO SEVERINO IANANES DE OLIVEIRA JUNIOR
TITULAR PESSOA FÍSICA - EIRELI
CPF: 527.990.932-72

RAIMUNDO NONATO GARCIA DE QUEIROZ
CRC - RO-006475/O - CONTADOR
CPF: 090.851.492-15



ASSINATURA ELETRÔNICA

Certificamos que o ato da empresa HOLANDA PAPELARIA EIRELI consta assinado digitalmente por:

IDENTIFICAÇÃO DO(S) ASSINANTE(S)	
CPF	Nome
09085149215	RAIMUNDO NONATO GARCIA DE QUEIROZ
52799093272	FRANCISCO SEVERINO IANANES DE OLIVEIRA JUNIOR

CERTIFICO A AUTENTICAÇÃO EM 29/05/2020 09:11:31 SOB Nº
20200204122.
PROTOCOLO: 200204122 DE 26/05/2020. NIRE: 11600085928.
HOLANDA PAPELARIA EIRELI



Suely Pereira Benarrosh
RESPONSÁVEL PELA AUTENTICAÇÃO
PORTO VELHO, 29/05/2020



TERMO DE AUTENTICAÇÃO - LIVRO DIGITAL

Declaro exatos os Termos de Abertura e de Encerramento do Livro Digital com características abaixo, conferido e autenticado por Suely Pereira Benarrosh, sob a autenticidade nº 12002122383 em 29/05/2020, protocolo 200204122. Para validação de Autenticação dos Termos, deverá ser acessado o Portal de Serviços / verificação de documentos do Empreendedor (<http://www.empresafacil.ro.gov.br>) e informar o número de autenticação.

Identificação de Empresa	
Nome Empresarial:	HOLANDA PAPELARIA EIRELI
Número de Registro:	11600085928
CNPJ:	63772925000170
Município:	Porto Velho

Identificação de Livro Digital	
Tipo de Livro:	DIÁRIO
Número de Ordem:	11
Período de Escrituração:	01/01/2019 - 31/12/2019

Assinante(s)	Nome	CRC/OAB
09085149215	RAIMUNDO NONATO GARCIA DE QUEIROZ	RO006475/O
52799093272	FRANCISCO SEVERINO IANANES DE OLIVEIRA JUNIOR	

CERTIFICO A AUTENTICAÇÃO EM 29/05/2020 09:11:34 SOB Nº
20200204122.
PROTOCOLO: 200204122 DE 26/05/2020. CÓDIGO DE VERIFICAÇÃO:
12002175703. NIRE: 11600085928.
HOLANDA PAPELARIA EIRELI



Suely Pereira Benarrosh
RESPONSÁVEL PELA AUTENTICAÇÃO
PORTO VELHO, 29/05/2020



MINISTÉRIO DA FAZENDA
Secretaria da Receita Federal do Brasil
Procuradoria-Geral da Fazenda Nacional

**CERTIDÃO POSITIVA COM EFEITOS DE NEGATIVA DE DÉBITOS RELATIVOS AOS TRIBUTOS
FEDERAIS E À DÍVIDA ATIVA DA UNIÃO**

Nome: HOLANDA PAPELARIA EIRELI
CNPJ: 63.772.925/0001-70

Ressalvado o direito de a Fazenda Nacional cobrar e inscrever quaisquer dívidas de responsabilidade do sujeito passivo acima identificado que vierem a ser apuradas, é certificado que:

1. constam débitos administrados pela Secretaria da Receita Federal do Brasil (RFB) com exigibilidade suspensa nos termos do art. 151 da Lei nº 5.172, de 25 de outubro de 1966 - Código Tributário Nacional (CTN), ou objeto de decisão judicial que determina sua desconsideração para fins de certificação da regularidade fiscal, ou ainda não vencidos; e
2. constam nos sistemas da Procuradoria-Geral da Fazenda Nacional (PGFN) débitos inscritos em Dívida Ativa da União (DAU) com exigibilidade suspensa nos termos do art. 151 do CTN, ou garantidos mediante bens ou direitos, ou com embargos da Fazenda Pública em processos de execução fiscal, ou objeto de decisão judicial que determina sua desconsideração para fins de certificação da regularidade fiscal.

Conforme disposto nos arts. 205 e 206 do CTN, este documento tem os mesmos efeitos da certidão negativa.

Esta certidão é válida para o estabelecimento matriz e suas filiais e, no caso de ente federativo, para todos os órgãos e fundos públicos da administração direta a ele vinculados. Refere-se à situação do sujeito passivo no âmbito da RFB e da PGFN e abrange inclusive as contribuições sociais previstas nas alíneas 'a' a 'd' do parágrafo único do art. 11 da Lei nº 8.212, de 24 de julho de 1991.

A aceitação desta certidão está condicionada à verificação de sua autenticidade na Internet, nos endereços <<http://rfb.gov.br>> ou <<http://www.pgfn.gov.br>>.

Certidão emitida gratuitamente com base na Portaria Conjunta RFB/PGFN nº 1.751, de 2/10/2014.

Emitida às 19:02:39 do dia 03/07/2020 <hora e data de Brasília>.

Válida até 30/12/2020.

Código de controle da certidão: **CF9A.9EEF.CC1B.35F4**

Qualquer rasura ou emenda invalidará este documento.

REPUBLICA FEDERATIVA DO BRASIL
MINISTÉRIO DAS CIDADES
DEPARTAMENTO NACIONAL DE TRÂNSITO
CARTEIRA NACIONAL DE HABILITAÇÃO

RO

NOME
FRANCISCO SEVERINO IANANES DE O JUNIOR

DOC. IDENTIDADE / ÓRG. EMISSOR / UF
752676 SSP RO

CPF
527.990.932-72

DATA NASCIMENTO
12/09/1986

FILIAÇÃO
**FRANCISCO SEVERINO
IANANES DE OLIVEIRA
ROSEMARY RODRIGUES NERI
DE OLIVEIRA**

PERMISSÃO
ACC

CAT. HAB.
B

Nº REGISTRO
05763463154

VALIDADE
18/04/2023

1ª HABILITAÇÃO
19/04/2013

OBSERVAÇÕES
A

ASSINATURA DO PORTADOR

LOCAL
PORTO VELHO, RO

DATA EMISSÃO
19/04/2018

ACASSIO FIGUEIRA DOS SANTOS
Diretor Geral - DETRAN/RO

ASSINATURA DO EMISSOR

**86610068085
RO706535340**

RONDÔNIA

DENATRAN CONTRAN

VÁLIDA EM TODO O TERRITÓRIO NACIONAL
1563418890

PROIBIDO PLASTIFICAR
1563418890

 <div style="text-align: center;"> REPÚBLICA FEDERATIVA DO BRASIL CADASTRO NACIONAL DA PESSOA JURÍDICA </div>				
NÚMERO DE INSCRIÇÃO 63.772.925/0001-70 MATRIZ		COMPROVANTE DE INSCRIÇÃO E DE SITUAÇÃO CADASTRAL		DATA DE ABERTURA 21/11/1991
NOME EMPRESARIAL HOLANDA PAPELARIA EIRELI				
TÍTULO DO ESTABELECIMENTO (NOME DE FANTASIA) HOLANDA PAPELARIA				PORTE EPP
CÓDIGO E DESCRIÇÃO DA ATIVIDADE ECONÔMICA PRINCIPAL 47.61-0-03 - Comércio varejista de artigos de papeleria				
CÓDIGO E DESCRIÇÃO DAS ATIVIDADES ECONÔMICAS SECUNDÁRIAS 14.12-6-01 - Confeção de peças de vestuário, exceto roupas íntimas e as confeccionadas sob medida 43.30-4-04 - Serviços de pintura de edifícios em geral 43.30-4-99 - Outras obras de acabamento da construção 46.39-7-01 - Comércio atacadista de produtos alimentícios em geral 46.41-9-02 - Comércio atacadista de artigos de cama, mesa e banho 46.42-7-02 - Comércio atacadista de roupas e acessórios para uso profissional e de segurança do trabalho 46.46-0-02 - Comércio atacadista de produtos de higiene pessoal 46.47-8-02 - Comércio atacadista de livros, jornais e outras publicações 46.49-4-01 - Comércio atacadista de equipamentos elétricos de uso pessoal e doméstico 46.49-4-03 - Comércio atacadista de bicicletas, triciclos e outros veículos recreativos 46.49-4-04 - Comércio atacadista de móveis e artigos de colchoaria 46.49-4-08 - Comércio atacadista de produtos de higiene, limpeza e conservação domiciliar 46.49-4-99 - Comércio atacadista de outros equipamentos e artigos de uso pessoal e doméstico não especificados anteriormente 46.64-8-00 - Comércio atacadista de máquinas, aparelhos e equipamentos para uso odonto-médico-hospitalar; partes e peças 46.69-9-99 - Comércio atacadista de outras máquinas e equipamentos não especificados anteriormente; partes e peças 46.73-7-00 - Comércio atacadista de material elétrico 46.79-6-04 - Comércio atacadista especializado de materiais de construção não especificados anteriormente 46.86-9-02 - Comércio atacadista de embalagens 46.89-3-99 - Comércio atacadista especializado em outros produtos intermediários não especificados anteriormente 47.23-7-00 - Comércio varejista de bebidas				
CÓDIGO E DESCRIÇÃO DA NATUREZA JURÍDICA 230-5 - Empresa Individual de Responsabilidade Limitada (de Natureza Empresári				
LOGRADOURO AV NACOES UNIDAS		NÚMERO 289	COMPLEMENTO *****	
CEP 76.804-099	BAIRRO/DISTRITO KM 1	MUNICÍPIO PORTO VELHO	UF RO	
ENDEREÇO ELETRÔNICO FINANCEIRO@HOLANDAPAPELARIA.COM.BR		TELEFONE (69) 3221-1597/ (69) 3221-2980		
ENTE FEDERATIVO RESPONSÁVEL (EFR) *****				
SITUAÇÃO CADASTRAL ATIVA		DATA DA SITUAÇÃO CADASTRAL 07/10/2005		
MOTIVO DE SITUAÇÃO CADASTRAL 				
SITUAÇÃO ESPECIAL *****		DATA DA SITUAÇÃO ESPECIAL *****		

Aprovado pela Instrução Normativa RFB nº 1.863, de 27 de dezembro de 2018.

Emitido no dia **22/05/2020** às **16:46:26** (data e hora de Brasília).

Página: 1/2



REPÚBLICA FEDERATIVA DO BRASIL

CADASTRO NACIONAL DA PESSOA JURÍDICA

NÚMERO DE INSCRIÇÃO 63.772.925/0001-70 MATRIZ	COMPROVANTE DE INSCRIÇÃO E DE SITUAÇÃO CADASTRAL	DATA DE ABERTURA 21/11/1991
--	---	---------------------------------------

NOME EMPRESARIAL HOLANDA PAPELARIA EIRELI

<p>CÓDIGO E DESCRIÇÃO DAS ATIVIDADES ECONÔMICAS SECUNDÁRIAS</p> <p>47.29-6-99 - Comércio varejista de produtos alimentícios em geral ou especializado em produtos alimentícios não especificados anteriormente</p> <p>47.42-3-00 - Comércio varejista de material elétrico</p> <p>47.51-2-01 - Comércio varejista especializado de equipamentos e suprimentos de informática</p> <p>47.51-2-02 - Recarga de cartuchos para equipamentos de informática</p> <p>47.53-9-00 - Comércio varejista especializado de eletrodomésticos e equipamentos de áudio e vídeo</p> <p>47.54-7-01 - Comércio varejista de móveis</p> <p>47.57-1-00 - Comércio varejista especializado de peças e acessórios para aparelhos eletroeletrônicos para uso doméstico, exceto informática e comunicação</p> <p>47.61-0-01 - Comércio varejista de livros</p> <p>47.63-6-02 - Comércio varejista de artigos esportivos</p> <p>47.63-6-03 - Comércio varejista de bicicletas e triciclos; peças e acessórios</p> <p>47.89-0-08 - Comércio varejista de artigos fotográficos e para filmagem</p> <p>47.89-0-99 - Comércio varejista de outros produtos não especificados anteriormente</p> <p>56.11-2-01 - Restaurantes e similares</p> <p>74.10-2-02 - Design de interiores</p> <p>81.29-0-00 - Atividades de limpeza não especificadas anteriormente</p> <p>82.19-9-01 - Fotocópias</p> <p>82.19-9-99 - Preparação de documentos e serviços especializados de apoio administrativo não especificados anteriormente</p> <p>90.01-9-02 - Produção musical</p> <p>93.29-8-99 - Outras atividades de recreação e lazer não especificadas anteriormente</p>
--

<p>CÓDIGO E DESCRIÇÃO DA NATUREZA JURÍDICA</p> <p>230-5 - Empresa Individual de Responsabilidade Limitada (de Natureza Empresári</p>

LOGRADOURO AV NACOES UNIDAS	NÚMERO 289	COMPLEMENTO *****
---------------------------------------	----------------------	-----------------------------

CEP 76.804-099	BAIRRO/DISTRITO KM 1	MUNICÍPIO PORTO VELHO	UF RO
--------------------------	--------------------------------	---------------------------------	-----------------

ENDEREÇO ELETRÔNICO FINANCEIRO@HOLANDAPAPELARIA.COM.BR	TELEFONE (69) 3221-1597/ (69) 3221-2980
--	---

ENTE FEDERATIVO RESPONSÁVEL (EFR) *****

SITUAÇÃO CADASTRAL ATIVA	DATA DA SITUAÇÃO CADASTRAL 07/10/2005
------------------------------------	---

MOTIVO DE SITUAÇÃO CADASTRAL

SITUAÇÃO ESPECIAL *****	DATA DA SITUAÇÃO ESPECIAL *****
-----------------------------------	---

Aprovado pela Instrução Normativa RFB nº 1.863, de 27 de dezembro de 2018.

Emitido no dia **22/05/2020** às **16:46:26** (data e hora de Brasília).

Página: **2/2**

**PRIMEIRA ALTERAÇÃO DO ATO CONSTITUTIVO
DA EMPRESA INDIVIDUAL DE RESPONSABILIDADE LIMITADA - EIRELI
HOLANDA PAPELARIA EIRELI
CNPJ Nº 63.772.925/0001-70**

FRANCISCO SEVERINO IANANES DE OLIVEIRA JUNIOR, brasileiro, comerciante, casado, sob o regime de comunhão parcial de bens, nascido em 12/09/1986, natural de Porto Velho-RO, portador da Cédula de Identidade nº 752.676-SSP-RO expedida em 06/07/2000 e CPF nº 527.990.932-72, residente e domiciliado a residente e domiciliado a Rua Getúlio Vargas nº 1510, Bairro Nossa Senhora das graças, Porto Velho - RO CEP 76.804.202, titular da **HOLANDA PAPELARIA EIRELI**, podendo ser identificada pelo nome de fantasia **HOLANDA PAPELARIA**, situada na Av. Nações Unidas nº 289, Bairro KM 01, CEP nº 76.804-099, com contrato social devidamente registrado e arquivado na junta comercial do Estado de Rondônia, sob o **NIRE 11600085928** em seção no dia 04/06/2018, inscrita no **CNPJ 63.772.925/0001-70**, resolve alterar e consolidar pela primeira vez seu ato de constituição sob as seguintes cláusulas.

CLAUSULA PRIMEIRA – O titular da **EIRELI**, deliberou, pela constituição de uma filial, com endereço na Av. Dr. Lewerger c / J. Bonifácio nº 2436-A, Bairro Serraria, no Município de Guajará Mirim - Ro. CEP nº 76.850-970, para exercer as mesmas atividades da matriz, sem destaque de capital social, girando esta com o mesmo capital da matriz.

**CONSOLIDAÇÃO DO ATO CONSTITUTIVO
DA EMPRESA INDIVIDUAL DE RESPONSABILIDADE LIMITADA - EIRELI
HOLANDA PAPELARIA EIRELI
CNPJ Nº 63.772.925/0001-70**

FRANCISCO SEVERINO IANANES DE OLIVEIRA JUNIOR, brasileiro, comerciante, casado, sob o regime de comunhão parcial de bens, nascido em 12/09/1986, natural de Porto Velho-RO, portador da Cédula de Identidade nº 752.676-SSP-RO expedida em 06/07/2000 e CPF nº 527.990.932-72, residente e domiciliado a residente e domiciliado a Rua Getúlio Vargas nº 1510, Bairro Nossa Senhora das graças, Porto Velho - RO CEP 76.804.202, titular da **HOLANDA PAPELARIA EIRELI**, podendo ser identificada pelo nome de fantasia **HOLANDA PAPELARIA**, situada na Av. Nações Unidas nº 289, Bairro KM 01, CEP nº 76.804-099, com contrato social devidamente registrado e arquivado na junta comercial do Estado de Rondônia, sob o **NIRE 11600085928** em seção no dia 04/06/2018, inscrita no **CNPJ 63.772.925/0001-70**, resolve alterar e consolidar pela primeira vez seu ato de constituição sob as seguintes cláusulas.

CERTIFICO O REGISTRO EM 10/12/2018 15:56 SOB Nº 11900204272.
PROTOCOLO: 180497499 DE 10/12/2018. CÓDIGO DE VERIFICAÇÃO:
11805186803. NIRE: 11600085928.
HOLANDA PAPELARIA EIRELI



LEILSON COSTA DE SOUZA
SECRETÁRIO-GERAL
PORTO VELHO, 10/12/2018
www.empresafacil.ro.gov.br

CLÁUSULA PRIMEIRA: A **EIRELI** gira sob a razão social de **HOLANDA PAPELARIA EIRELI**, podendo ser identificada pelo nome de fantasia **HOLANDA PAPELARIA**, situada na Av. Nações Unidas nº 289, Bairro KM 01, CEP nº 76.804-099, com contrato social devidamente registrado e arquivado na junta comercial do Estado de Rondônia, sob o **NIRE 112.0021923-4** em seção no dia 20/11/1991, inscrita no **CNPJ 63.772.925/0001-70**, podendo a qualquer tempo, a critério de seu titular, abrir ou fechar filiais em qualquer parte do território nacional (**Art. 997,II, CC/2002**).

CLÁUSULA SEGUNDA: O capital social da **EIRELI** é de **R\$ 150.000,00 (Cem e Cinquenta Mil Reais)**, já totalmente subscritos e integralizados em moeda corrente e legal do país, no ato da assinatura.

CLAUSULA TERCEIRA – O titular da **EIRELI**, possui uma filial, com endereço na Av. Dr. Lewerger c / J. Bonifácio nº 2436-A, Bairro Serraria, no Município de Guajará Mirim - Ro. CEP nº 76.850-970, que exerce as mesmas atividades da matriz, sem destaque de capital social, girando esta com o mesmo capital da matriz.

CLÁUSULA QUARTA: A **EIRELI** tem por objetivo social, comércio e serviços de:

- 47.61.0-03- Comércio varejista de artigos de papelaria;
- 47.54-7-01- Comércio varejista de móveis;
- 46.49-4-04 - Comércio atacadista de móveis e artigos de colchoaria;
- 14.12-6-01 - Confeção de peças de vestuário, exceto roupas íntimas e as confeccionadas sob medida;
- 82.19-9-01 – Fotocópias;
- 82.19-9-99 - Preparação de documentos e serviços especializados de apoio administrativo;
- 81.29-0-00 - Atividades de limpeza de vias pública, roço e carpina, e prédios, residências;
- 43.30-4-04 - Serviços de pintura de edifícios em geral;
- 47.29-6-99 - Comércio varejista de produtos alimentícios em geral;
- 46.39-7-01 - Comércio atacadista de produtos alimentícios em geral;
- 47.57-1-00 - Comércio varejista especializado de peças e acessórios para aparelhos eletroeletrônicos para uso doméstico, exceto informática e comunicação;
- 46.49-4-01 - Comércio atacadista de equipamentos elétricos de uso pessoal e doméstico;
- 46.64-8-00 - Comércio atacadista de máquinas, aparelhos e equipamentos para uso odonto-médico-hospitalar; partes e peças;
- 46.89-3-99 – Comercio atacadista de Peças e acessórios para aparelhos eletrodomésticos e eletrônicos, exceto para escritório, e telefonia;
- 43.30-4-99 – Serviços de acabamento em obras de construção civil, reboco, chapisto, textura, pintura;
- 47.89-0-08 - Comércio varejista de artigos fotográficos e para filmagem;
- 47.42-3-00 - Comércio varejista de material elétrico;
- 46.73-7-00 - Comércio atacadista de material elétrico;
- 46.49-4-08 - Comércio atacadista de produtos de higiene, limpeza institucional e industrial;
- 46.79-6-04 - Comércio atacadista especializado de materiais de construção em geral;

CERTIFICO O REGISTRO EM 10/12/2018 15:56 SOB Nº 11900204272.
PROTOCOLO: 180497499 DE 10/12/2018. CÓDIGO DE VERIFICAÇÃO:
11805186803. NIRE: 11600085928.
HOLANDA PAPELARIA EIRELI



LEILSON COSTA DE SOUZA
SECRETÁRIO-GERAL
PORTO VELHO, 10/12/2018
www.empresafacil.ro.gov.br

- 47.63-6-03 - Comércio varejista de bicicletas e triciclos; peças e acessórios;
- 46.49-4-03 - Comércio atacadista de bicicletas, triciclos e outros veículos recreativos;
- 46.69-9-99 - Comércio atacadista de outras máquinas e equipamentos para escritório;
- 47.23-7-00 - Comércio varejista de refrigerantes, água mineral com gás e sem gás em suas várias embalagens;
- 46.41-9-02 - Comércio atacadista de artigos de cama, mesa e banho;
- 47.53-9-00 - Comércio varejista de aparelhos eletrônicos domésticos e pessoais;
- 47.89-0-99 - Comércio varejista de adornos natalinos;
- 74.10-2-02 - Serviços de decoração de interiores;
- 46.86-9-02 - Comércio atacadista de embalagens descartáveis de qualquer material;
- 46.46-0-02 - Comércio atacadista de fraldas descartáveis;
- 56.11-2-03 - Serviços de fast-food e coffee break;
- 47.63-6-02 - Comércio varejista de artigos esportivos;
- 46.49-4-99 - Comércio atacadista de artigos esportivos;
- 46.47-8-02 - Comércio atacadista de material pedagógico;
- 47.61-0-01 - Comércio varejista de material pedagógico;
- 46.42-7-02 - Comércio atacadista de EPI (Equipamentos de proteção Individual);
- 47.51-2-01 - Comércio varejista de equipamentos de informática e periférico;
- 47.51.2-02 - Serviços de recarga de cartuchos para equipamentos de informática;
- 90.01-9-02 - Serviços de promoção e organização de evento musical;
- 93.29-8-99 - Serviços de animação e recreação em festas e eventos.

CLÁUSULA QUINTA: A empresa iniciou suas atividades em 01/11/1991 e o prazo de duração é por tempo indeterminado, É garantido a continuidade da pessoa jurídica diante do impedimento por forma maior ou impedimento temporário ou permanente do titular, podendo a empresa ser alterada para atender uma nova situação.

CLÁUSULA SEXTA: A **EIRELI** é administrada por seu titular o **Srº. FRANCISCO SEVERINO IANANES DE OLIVEIRA JUNIOR**, a quem caberá dentre outras atribuições a representação ativa e passiva, judicial e extrajudicial dês **EIRELI**, sendo a responsabilidade do titular, limitado ao capital integralizado e a **EIRELI** será regido pelo regime jurídico de empresa limitada e supletivamente pelas leis das Sociedades Anônimas.

CLÁUSULA SÉTIMA: O término de cada exercício social será encerrado em 31 de dezembro do ano civil, com a apresentação de balanço patrimonial e resultado econômico do ano fiscal.

CLÁUSULA OITAVA O titular declara, sob penas da lei, que não possui nenhuma outra empresa dessa modalidade.

CLÁUSULA NONA: O titular declara, sob as penas da lei, de que não está impedido de exercer administração da **EIRELI**, por lei especial, os em virtude de condenação criminal, ou por se encontra sob os efeitos dela, a pena que vede ainda que temporariamente, o acesso a cargos públicos, ou por crime falimentar, de prevaricação peita ou suborno, concussão, peculato ou contra a economia popular, contra o sistema financeiro nacional, contra normas de defesa da concorrência, contra as relações de consumo, fé pública ou a propriedade (**art.1.011, 1.cc/2002**)

CERTIFICO O REGISTRO EM 10/12/2018 15:56 SOB Nº 11900204272.
PROTOCOLO: 180497499 DE 10/12/2018. CÓDIGO DE VERIFICAÇÃO:
11805186803. NIRE: 11600085928.
HOLANDA PAPELARIA EIRELI



LEILSON COSTA DE SOUZA
SECRETÁRIO-GERAL
PORTO VELHO, 10/12/2018
www.empresafacil.ro.gov.br

CLÁUSULA DÉCIMA: O titular poderá a qualquer tempo, fixar uma retirada mensal pelo exercício da administração, a título de "pró-labore e participação de lucros", respeitadas as limitações legais vigentes, e Os lucros e/ou prejuízos apurados em balanço a ser realizado após o término do exercício social a cada 31 de dezembro serão repartidos entre os sócios, proporcionalmente às quotas de cada um no capital, podendo os sócios, todavia, optarem pelo aumento de capital, utilizando os lucros e/ou compensar os prejuízos em exercícios futuros.

CLÁUSULA DÉCIMA PRIMEIRA : Falecendo ou interditado o titular, a **EIRELI** continuará suas atividades com os herdeiros, sucessores e o incapaz.

PARÁGRAFO ÚNICO: O mesmo procedimento será adotado em outros casos em que a **EIRELI** se resolva em relação a seu titular (art. 1.028 e 1.031, CC/2002).

CLÁUSULA DÉCIMA SEGUNDA: Mostrando-se que é impossível a continuação das atividades sociais por não mais preencher o intuito e fim social, a **EIRELI**, iniciará os procedimentos para sua dissolução se tal convier aos interesses dos herdeiros que nomearão entre eles um liquidante. O liquidante será obrigado a formar o inventário e balanço da sociedade, com finalidade de apurar o patrimônio da mesma considerando-se sempre o valor real e efetivo do ativo e passivo. Intimada a liquidação e satisfeita todas as obrigações da sociedade, o liquidante procederá imediatamente a divisão e partilha do remanescente dos bens sociais entre os seus herdeiros ou sucessores,

LÁUSULA DÉCIMA TERCEIRA: Fica eleito o foro da Comarca de Porto Velho no Estado de Rondônia para dirimir dúvidas e omissões oriundas do presente ato, que é lavrado e assinado pelo titular em uma via para que surta efeitos legais dentro da lei.

Porto Velho(Ro), 20 de Novembro 2018

Francisco Severino Janães de Oliveira Junior
CPF nº 527.990.932-72



CERTIFICO O REGISTRO EM 10/12/2018 15:56 SOB Nº 11900204272.
PROTOCOLO: 180497499 DE 10/12/2018. CÓDIGO DE VERIFICAÇÃO:
11805186803. NIRE: 11600085928.
HOLANDA PAPELARIA EIRELI

LEILSON COSTA DE SOUZA
SECRETÁRIO-GERAL
PORTO VELHO, 10/12/2018
www.empresafacil.ro.gov.br

CARTÓRIO CARVAIAL-2º OFÍCIO DE NOTAS

Rua Dom Pedro II, 637, Loja A - Caiari
(69)3211-4002/3224-3353-PORTO VELHO-RO

Reconheço e dou fe, por SEMELHANÇA,

a(s) firma(s) de:

[LIXSUMXO]-FRANCISCO SEVERINO IANANES...

DE OLIVEIRA JUNIOR.....

Em testemunho da verdade.

PORTO VELHO, 10 de Dezembro de 2018.

014-DEUZA DO NASCIMENTO ALMEIDA
ESCREVENTE AUTORIZADA

V.Unit: Encl R\$ 6,34 - Selo R\$1,04
FUJU R\$1,27 - FUNDEF R\$0,48 - FUNDIMPER
R\$0,48 - FUNDORFGE R\$0,48 -TOTAL:
R\$10,09.

SELO DIGITAL DE FISCALIZAÇÃO

A1AEG20079-EDB07

Confira a validade em

www.tjro.jus.br/consultas



CERTIFICO O REGISTRO EM 10/12/2018 15:56 SOB Nº 11900204272.
PROTOCOLO: 180497499 DE 10/12/2018. CÓDIGO DE VERIFICAÇÃO:
11805186803. NIRE: 11600085928.
HOLANDA PAPELARIA EIRELI



LEILSON COSTA DE SOUZA
SECRETÁRIO-GERAL
PORTO VELHO, 10/12/2018
www.empresafacil.ro.gov.br

**TERCEIRA ALTERAÇÃO DO ATO CONSTITUTIVO
DA EMPRESA INDIVIDUAL DE RESPONSABILIDADE LIMITADA - EIRELI
HOLANDA PAPELARIA EIRELI
CNPJ Nº 63.772.925/0001-70**

FRANCISCO SEVERINO IANANES DE OLIVEIRA JUNIOR, brasileiro, comerciante, casado, sob o regime de comunhão parcial de bens, nascido em 12/09/1986, natural de Porto Velho-RO, portador da Cédula de Identidade nº 752.676-SSP-RO expedida em 06/07/2000 e CPF nº 527.990.932-72, residente e domiciliado a residente e domiciliado a Rua Getúlio Vargas nº 1510, Bairro Nossa Senhora das graças, Porto Velho - RO CEP 76.804.202, titular da **HOLANDA PAPELARIA EIRELI**, podendo ser identificada pelo nome de fantasia **HOLANDA PAPELARIA**, situada na Av. Nações Unidas nº 289, Bairro KM 01, CEP nº 76.804-099, com contrato social devidamente registrado e arquivado na junta comercial do Estado de Rondônia, sob o **NIRE 11600085928** em seção no dia 04/06/2018, inscrita no **CNPJ 63.772.925/0001-70**, resolve alterar e consolidar pela terceira vez seu ato de constituição sob as seguintes cláusulas.

CLÁUSULA PRIMEIRA: A empresa doravante tem seu endereço para a Rua Getúlio Vargas nº 1821-A Bairro KM 01 – Porto Velho-Ro, CEP nº 76.804-097.

CLÁUSULA SEGUNDA: A empresa altera sua denominação social para **JRP REPRESENTAÇÕES COMÉRCIO E SERVIÇOS EIRELI**

CLÁUSULA TERCEIRA: A empresa doravante tem o objetivo do comércio e serviços abaixo:

Comércio varejista de artigos de papelaria; Comércio varejista de móveis; Comércio atacadista de móveis e artigos de colchoaria; Confeção de peças de vestuário, exceto roupas íntimas e as confeccionadas sob medida; Fotocópias; Preparação de documentos e serviços especializados de apoio administrativo; Atividades de limpeza de vias pública, roço e carpina, prédios, residências; Serviços de pintura de edifícios; Comércio varejista de produtos alimentícios (arroz, feijão, macarrão); Comércio atacadista de produtos alimentícios (arroz, feijão e macarrão) ; Comércio varejista especializado de peças e acessórios para aparelhos eletroeletrônicos para uso doméstico, exceto informática e comunicação; Comércio atacadista de equipamentos elétricos de uso pessoal e doméstico; Comércio atacadista de máquinas, aparelhos e equipamentos para uso odonto-médico-hospitalar; partes e peças; Comercio atacadista de Peças e acessórios para aparelhos eletrodomésticos e eletrônicos, exceto para escritório, e telefonia; Serviços de acabamento em obras de construção civil, reboco, chapisto, textura, pintura; Comércio varejista de artigos fotográficos e para filmagem; Comércio varejista de material elétrico; Comércio atacadista de material elétrico; Comércio atacadista de produtos de higiene, limpeza institucional e industrial; Comércio atacadista especializado de materiais de construção(tubos e conexões); Comércio varejista de bicicletas e triciclos; peças e acessórios; Comércio atacadista de bicicletas, triciclos e outros veículos recreativos; Comércio atacadista de outras máquinas e equipamentos para escritório; Comércio varejista de refrigerantes, água mineral com gás e sem gás em suas várias embalagens; Comércio atacadista de artigos de cama, mesa e banho; Comércio varejista de aparelhos eletrônicos domésticos e pessoais; Comércio varejista de adornos natalinos; Comércio atacadista de embalagens descartáveis de qualquer material; Comércio atacadista de fraldas descartáveis; Comércio varejista de artigos esportivos; Comércio atacadista de artigos esportivos; Comércio atacadista de material pedagógico; Comércio varejista de material pedagógico; Comércio atacadista de EPI Equipamentos de proteção Individual; Comércio varejista de equipamentos de informática e periférico; Serviços de recarga de

cartuchos para equipamentos de informática; Serviços de promoção e organização de evento musical; Serviços de animação e recreação em festas e eventos; Serviços de Limpeza em prédios e em domicílios Comercio varejista de material hidráulico; Comércio atacadista de instrumentos e materiais para uso médico, cirúrgico, hospitalar e de laboratórios; Restaurantes e similares; Serviços de lavagem, lubrificação e polimento de veículos automotores; Comércio atacadista de medicamentos e drogas de uso humano; Instalação e manutenção de sistemas centrais de ar condicionado, de ventilação e refrigeração; Comércio atacadista de água mineral; Comércio atacadista de tecidos; Comércio varejista de tecidos; Comercio varejista de artigos de cama, mesa e banho; Comércio varejista de artigos do vestuário e acessórios; Comercio varejista de artigos de armarinho; Comércio atacadista de artigos de armarinho; Comércio atacadista de próteses e artigos de ortopedia; Comércio atacadista de produtos odontológicos; Comércio atacadista de artigos de escritório e de papelaria; Comércio atacadista de aparelhos eletrônicos de uso pessoal e doméstico; Comércio atacadista de artigos de tapeçaria; persianas e cortinas; Comércio atacadista de equipamentos de informática; Comércio atacadista de suprimentos para informática; Comércio atacadista de ferragens e ferramentas; Comércio atacadista de tintas, vernizes e similares; Comércio varejista de tintas e materiais para pintura; Comércio varejista de ferragens e ferramentas; Comércio varejista de materiais de construção em geral; Comércio varejista especializado de equipamentos de telefonia e comunicação; Comércio varejista especializado de instrumentos musicais e acessórios; Comércio varejista de brinquedos e artigos recreativos; Comércio varejista de artigos de caça, pesca e camping; Comércio varejista de artigos médicos e ortopédicos; Comércio varejista de equipamentos para escritório; Comércio varejista de produtos saneantes domissanitários; Representantes comerciais e agentes do comércio de instrumentos e materiais odonto-médico hospitalares; Representantes comerciais e agentes do comércio de medicamentos, cosméticos e produtos de perfumaria; Comércio varejista de produtos farmacêuticos, sem manipulação de fórmulas; Comércio varejista de cosméticos, produtos de perfumaria e de higiene pessoal; Instalação e manutenção de sistemas centrais de ar condicionado, de ventilação e refrigeração; Serviços de encadernação e plástificação; Instalação de portas, janelas, tetos, divisórias e armários embutidos de qualquer material; Fornecimento de alimentos preparados preponderantemente para empresas; Serviços de alimentação para eventos e recepções – bufê; Imunização e controle de pragas urbanas; Lavanderias ; Comércio atacadista de medicamentos e drogas de uso humano; Comércio atacadista de produtos de higiene, limpeza e conservação domiciliar, com atividade de fracionamento e acondicionamento associada; Comércio atacadista de cosméticos e produtos de perfumaria; Representantes comerciais e agentes do comércio de material de expediente..

E exercerá as seguintes atividades:

- 4761.0/03- Comércio varejista de artigos de papelaria;
- 4754-7/01- Comércio varejista de móveis;
- 4649-4/04 - Comércio atacadista de móveis e artigos de colchoaria;
- 1412-6/01 - Confecção de peças de vestuário, exceto roupas íntimas e as confeccionadas sob medida;
- 8219-9/01 – Fotocópias;
- 8219-9/99 - Preparação de documentos e serviços especializados de apoio administrativo;
- 8129-0/00 - Atividades de limpeza de vias publica, roço e carpina, e prédios, residências;
- 4330-4/04 - Serviços de pintura de edifícios;
- 4729-6/99 - Comércio varejista de produtos alimentícios (arroz, feijão, macarrão);
- 4639-7/01 - Comércio atacadista de produtos alimentícios (arroz, feijão, macarrão);
- 4757-1/00 - Comércio varejista especializado de peças e acessórios para aparelhos eletroeletrônicos para uso doméstico, exceto informática e comunicação;
- 4649-4/01 - Comércio atacadista de equipamentos elétricos de uso pessoal e doméstico;
- 4664-8/00 - Comércio atacadista de máquinas, aparelhos e equipamentos para uso odonto-médico-hospitalar; partes e peças;
- 4689-3/99 – Comercio atacadista de Peças e acessórios para aparelhos eletrodomésticos e eletrônicos, exceto para escritório, e telefonia;

- 4330-4/99 – Serviços de acabamento em obras de construção civil, reboco, chapisto, textura, pintura;
- 4789-0/08 - Comércio varejista de artigos fotográficos e para filmagem;
- 4742-3/00 - Comércio varejista de material elétrico;
- 4673-7/00 - Comércio atacadista de material elétrico;
- 4649-4/08 - Comércio atacadista de produtos de higiene, limpeza institucional e industrial;
- 4679-6/04 - Comércio atacadista especializado de materiais de construção (tubos e conexões);
- 4763-6/03 - Comércio varejista de bicicletas e triciclos; peças e acessórios;
- 4649-4/03 - Comércio atacadista de bicicletas, triciclos e outros veículos recreativos;
- 4669-9/99 - Comércio atacadista de outras máquinas e equipamentos para escritório;
- 4723-7/00 - Comércio varejista de refrigerantes, água mineral com gás e sem gás em suas várias embalagens;
- 4641-9/02 - Comércio atacadista de artigos de cama, mesa e banho;
- 4753-9/00 – Comércio varejista de aparelhos eletrônicos domésticos e pessoais;
- 4789-0/99 – Comércio varejista de adornos natalinos;
- 4686-9/02 – Comércio atacadista de embalagens descartáveis;
- 4646-0/02 – Comércio atacadista de fraldas descartáveis;
- 4763-6/02 – Comércio varejista de artigos esportivos;
- 4649-4/99 – Comércio atacadista de artigos esportivos;
- 4647-8/02 – Comércio atacadista de material pedagógico;
- 4761-0/01 – Comércio varejista de material pedagógico;
- 4642-7/02 – Comércio atacadista de EPI (Equipamentos de proteção Individual);
- 4751-2/01 – Comércio varejista de equipamentos de informática e periférico;
- 4751-2/02 – Serviços de recarga de cartuchos para equipamentos de informática;
- 9001-9/02 - Serviços de promoção e organização de evento musical;
- 9329-8/99 – Serviços de animação e recreação em festas e eventos;
- 8121-4/00 – Serviços de Limpeza em prédios e em domicílios;
- 4744-0/03 – Comercio varejista de material hidráulico;
- 4645-1/01 - Comércio atacadista de instrumentos e materiais para uso médico, cirúrgico, hospitalar e de laboratórios;
- 5611-2/01 – Restaurantes e similares.
- 4520-0/05 Serviços de lavagem, lubrificação e polimento de veículos automotores;
- 4644-3/01 Comércio atacadista de medicamentos e drogas de uso humano;
- 4322-3/02 - Instalação e manutenção de sistemas centrais de ar condicionado, de ventilação e refrigeração;
- 4635-4/01 - Comércio atacadista de água mineral;
- 4641-9/01- Comércio atacadista de tecidos;
- 4755-5/01 - Comércio varejista de tecidos;
- 4755-5/03 - Comercio varejista de artigos de cama, mesa e banho;
- 4781-4/00 - Comércio varejista de artigos do vestuário e acessórios;
- 4755-5/02 - Comercio varejista de artigos de armarinho;
- 4641-9/03 - Comércio atacadista de artigos de armarinho;
- 4645-1/02 - Comércio atacadista de próteses e artigos de ortopedia;
- 4645-1/03 - Comércio atacadista de produtos odontológicos;
- 4647-8/01- Comércio atacadista de artigos de escritório e de papelaria;
- 4649-4/02- Comércio atacadista de aparelhos eletrônicos de uso pessoal e doméstico;
- 4649-4/05 - Comércio atacadista de artigos de tapeçaria; persianas e cortinas;
- 4651-6/01 - Comércio atacadista de equipamentos de informática;
- 4651-6/02- Comércio atacadista de suprimentos para informática;
- 4672-9/00- Comércio atacadista de ferragens e ferramentas;
- 4679-6/01- Comércio atacadista de tintas, vernizes e similares;
- 4741-5/00 - Comércio varejista de tintas e materiais para pintura;
- 4744-0/01- Comércio varejista de ferragens e ferramentas;

4744-0/99 - Comércio varejista de materiais de construção (tubos e conexões)
 4752-1/00 - Comércio varejista especializado de equipamentos de telefonia e comunicação;
 4756-3/00- Comércio varejista especializado de instrumentos musicais e acessórios;
 4763-6/01 - Comércio varejista de brinquedos e artigos recreativos;
 4763-6/04- Comércio varejista de artigos de caça, pesca e camping;
 4773-3/00 - Comércio varejista de artigos médicos e ortopédicos;
 4789-0/07 - Comércio varejista de equipamentos para escritório;
 4789-0/05- Comércio varejista de produtos saneantes domissanitários;
 4618-4/02- Representantes comerciais e agentes do comércio de instrumentos e materiais odonto médico hospitalares;
 4618-4/01 - Representantes comerciais e agentes do comércio de medicamentos, cosméticos e produtos de perfumaria;
 4771-7/01 - Comércio varejista de produtos farmacêuticos, sem manipulação de fórmulas;
 4772-5/00 - Comércio varejista de cosméticos, produtos de perfumaria e de higiene pessoal;
 1822-9/01 - Serviços de encadernação e plastificação;
 4330-4/02- Instalação de portas, janelas, tetos, divisórias e armários embutidos de qualquer material;
 5620-1/01- Fornecimento de alimentos preparados preponderantemente para empresas;
 5620-1/02 - Serviços de alimentação para eventos e recepções – bufê;
 8122-2/00 - Imunização e controle de pragas urbanas;
 9601-7/01- Lavanderias;
 4649-4/09 Comércio atacadista de produtos de higiene, limpeza e conservação domiciliar, com atividade de fracionamento e acondicionamento associada;
 4646-0/01 Comércio atacadista de cosméticos e produtos de perfumaria;
 4619-2/00 Representantes comerciais e agentes do comércio de material de expediente.

CONSOLIDAÇÃO DO ATO CONSTITUTIVO
DA EMPRESA INDIVIDUAL DE RESPONSABILIDADE LIMITADA - EIRELI
JRP REPRESENTAÇÕES COMÉRCIO E SERVIÇOS EIRELI
CNPJ Nº 63.772.925/0001-70

FRANCISCO SEVERINO IANANES DE OLIVEIRA JUNIOR, brasileiro, comerciante, casado, sob o regime de comunhão parcial de bens, nascido em 12/09/1986, natural de Porto Velho-RO, portador da Cédula de Identidade nº 752.676-SSP-RO expedida em 06/07/2000 e CPF nº 527.990.932-72, residente e domiciliado a residente e domiciliado a Rua Getúlio Vagas nº 1510, Bairro Nossa Senhora das graças, Porto Velho - RO CEP 76.804.202, titular da **JRP REPRESENTAÇÕES COMÉRCIO E SERVIÇOS EIRELI**, situada na Rua Getúlio Vargas nº 1821-A Bairro KM 01 – Porto Velho-Ro, CEP nº 76.804-097., com contrato social devidamente registrado e arquivado na junta comercial do Estado de Rondônia, sob o **NIRE 11600085928** em seção no dia 04/06/2018, inscrita no **CNPJ 63.772.925/0001-70**, resolve alterar e consolidar pela terceira vez seu ato de constituição sob as seguintes cláusulas.

CLÁUSULA PRIMEIRA: A **EIRELI** gira sob a denominação social de **JRP REPRESENTAÇÕES COMÉRCIO E SERVIÇOS EIRELI**, situada na Rua Getúlio Vargas nº 1821-A Bairro KM 01 – Porto Velho-Ro, CEP nº 76.804-097., com contrato social devidamente registrado e arquivado na junta comercial do Estado de Rondônia, sob o **NIRE 11600085928** em seção no dia 04/06/2018, inscrita no **CNPJ 63.772.925/0001-70**, podendo a qualquer tempo, a critério de seu titular, abrir ou fechar filiais em qualquer parte do território nacional (**Art. 997,II, CC/2002**).

CLÁUSULA SEGUNDA: O capital social da **EIRELI** é de **R\$ 150.000,00 (Cem e Cinquenta Mil Reais)**, já totalmente subscritos e integralizados em moeda corrente e legal do país, no ato da assinatura.

CLAUSULA TERCEIRA – O titular da **EIRELI**, possui uma filial, com endereço na Av. Dr. Lewerger c / J. Bonifácio nº 2436-A, Bairro Serraria, no Município de Guajará Mirim - Ro. CEP nº 76.850-970, inscrita no **CNPJ nº 63.772.925/0005-02 – NIRE 11900204272**, que exerce as mesmas atividades da matriz, sem destaque de capital social, girando esta com o mesmo capital da matriz.

CLÁUSULA QUARTA: A **EIRELI** tem por objetivo social, comércio e serviços Abaixo:

Comércio varejista de artigos de papelaria; Comércio varejista de móveis; Comércio atacadista de móveis e artigos de colchoaria; Confecção de peças de vestuário, exceto roupas íntimas e as confeccionadas sob medida; Fotocópias; Preparação de documentos e serviços especializados de apoio administrativo; Atividades de limpeza de vias pública, roço e carpina, prédios, residências; Serviços de pintura de edifícios; Comércio varejista de produtos alimentícios (arroz, feijão, macarrão); Comércio atacadista de produtos alimentícios (arroz, feijão e macarrão) ; Comércio varejista especializado de peças e acessórios para aparelhos eletroeletrônicos para uso doméstico, exceto informática e comunicação; Comércio atacadista de equipamentos elétricos de uso pessoal e doméstico; Comércio atacadista de máquinas, aparelhos e equipamentos para uso odonto-médico-hospitalar; partes e peças; Comercio atacadista de Peças e acessórios para aparelhos eletrodomésticos e eletrônicos, exceto para escritório, e telefonia; Serviços de acabamento em obras de construção civil, reboco, chapisto, textura, pintura; Comércio varejista de artigos fotográficos e para filmagem; Comércio varejista de material elétrico; Comércio atacadista de material elétrico; Comércio atacadista de produtos de higiene, limpeza institucional e industrial; Comércio atacadista especializado de materiais de construção(tubos e conexões); Comércio varejista de bicicletas e triciclos; peças e acessórios; Comércio atacadista de bicicletas, triciclos e outros veículos recreativos; Comércio atacadista de outras máquinas e equipamentos para escritório; Comércio varejista de refrigerantes, água mineral com gás e sem gás em suas várias embalagens; Comércio atacadista de artigos de cama, mesa e banho; Comércio varejista de aparelhos eletrônicos domésticos e pessoais; Comércio varejista de adornos natalinos; Comércio atacadista de embalagens descartáveis de qualquer material; Comércio atacadista de fraldas descartáveis; Comércio varejista de artigos esportivos; Comércio atacadista de artigos esportivos; Comércio atacadista de material pedagógico; Comércio varejista de material pedagógico; Comércio atacadista de EPI Equipamentos de proteção Individual; Comércio varejista de equipamentos de informática e periférico; Serviços de recarga de cartuchos para equipamentos de informática; Serviços de promoção e organização de evento musical; Serviços de animação e recreação em festas e eventos; Serviços de Limpeza em prédios e em domicílios Comercio varejista de material hidráulico; Comércio atacadista de instrumentos e materiais para uso médico, cirúrgico, hospitalar e de laboratórios; Restaurantes e similares; Serviços de lavagem, lubrificação e polimento de veículos automotores; Comércio atacadista de medicamentos e drogas de uso humano; Instalação e manutenção de sistemas centrais de ar condicionado, de ventilação e refrigeração; Comércio atacadista de água mineral; Comércio atacadista de tecidos; Comércio varejista de tecidos; Comercio varejista de artigos de cama, mesa e banho; Comércio varejista de artigos do vestuário e acessórios; Comercio varejista de artigos de armarinho; Comércio atacadista de artigos de armarinho; Comércio atacadista de próteses e artigos de ortopedia; Comércio atacadista de produtos odontológicos; Comércio atacadista de artigos de escritório e de papelaria; Comércio atacadista de aparelhos eletrônicos de uso pessoal e doméstico; Comércio atacadista de artigos de tapeçaria; persianas e cortinas; Comércio atacadista de equipamentos de informática; Comércio atacadista de suprimentos para informática; Comércio atacadista de ferragens e ferramentas; Comércio atacadista de tintas, vernizes e similares; Comércio varejista de tintas e materiais para pintura; Comércio varejista de ferragens e ferramentas; Comércio varejista de

materiais de construção em geral; Comércio varejista especializado de equipamentos de telefonia e comunicação; Comércio varejista especializado de instrumentos musicais e acessórios; Comércio varejista de brinquedos e artigos recreativos; Comércio varejista de artigos de caça, pesca e camping; Comércio varejista de artigos médicos e ortopédicos; Comércio varejista de equipamentos para escritório; Comércio varejista de produtos saneantes domissanitários; Representantes comerciais e agentes do comércio de instrumentos e materiais odonto-médico hospitalares; Representantes comerciais e agentes do comércio de medicamentos, cosméticos e produtos de perfumaria; Comércio varejista de produtos farmacêuticos, sem manipulação de fórmulas; Comércio varejista de cosméticos, produtos de perfumaria e de higiene pessoal; Instalação e manutenção de sistemas centrais de ar condicionado, de ventilação e refrigeração; Serviços de encadernação e plástificação; Instalação de portas, janelas, tetos, divisórias e armários embutidos de qualquer material; Fornecimento de alimentos preparados preponderantemente para empresas; Serviços de alimentação para eventos e recepções – bufê; Imunização e controle de pragas urbanas; Lavanderias; Comércio atacadista de medicamentos e drogas de uso humano; Comércio atacadista de produtos de higiene, limpeza e conservação domiciliar, com atividade de fracionamento e acondicionamento associada; Comércio atacadista de cosméticos e produtos de perfumaria; Representantes comerciais e agentes do comércio de material de expediente..

E exercerá as seguintes atividades:

- 4761.0/03- Comércio varejista de artigos de papelaria;
- 4754-7/01- Comércio varejista de móveis;
- 4649-4/04 - Comércio atacadista de móveis e artigos de colchoaria;
- 1412-6/01 - Confeção de peças de vestuário, exceto roupas íntimas e as confeccionadas sob medida;
- 8219-9/01 – Fotocópias;
- 8219-9/99 - Preparação de documentos e serviços especializados de apoio administrativo;
- 8129-0/00 - Atividades de limpeza de vias pública, roço e carpina, e prédios, residências;
- 4330-4/04 - Serviços de pintura de edifícios;
- 4729-6/99 - Comércio varejista de produtos alimentícios (arroz, feijão, macarrão);
- 4639-7/01 - Comércio atacadista de produtos alimentícios (arroz, feijão, macarrão);
- 4757-1/00 - Comércio varejista especializado de peças e acessórios para aparelhos eletroeletrônicos para uso doméstico, exceto informática e comunicação;
- 4649-4/01 - Comércio atacadista de equipamentos elétricos de uso pessoal e doméstico;
- 4664-8/00 - Comércio atacadista de máquinas, aparelhos e equipamentos para uso odonto-médico-hospitalar; partes e peças;
- 4689-3/99 – Comercio atacadista de Peças e acessórios para aparelhos eletrodomésticos e eletrônicos, exceto para escritório, e telefonia;
- 4330-4/99 – Serviços de acabamento em obras de construção civil, reboco, chapisto, textura, pintura;
- 4789-0/08 - Comércio varejista de artigos fotográficos e para filmagem;
- 4742-3/00 - Comércio varejista de material elétrico;
- 4673-7/00 - Comércio atacadista de material elétrico;
- 4649-4/08 - Comércio atacadista de produtos de higiene, limpeza institucional e industrial;
- 4679-6/04 - Comércio atacadista especializado de materiais de construção (tubos e conexões);
- 4763-6/03 - Comércio varejista de bicicletas e triciclos; peças e acessórios;
- 4649-4/03 - Comércio atacadista de bicicletas, triciclos e outros veículos recreativos;
- 4669-9/99 - Comércio atacadista de outras máquinas e equipamentos para escritório;
- 4723-7/00 - Comércio varejista de refrigerantes, água mineral com gás e sem gás em suas várias embalagens;
- 4641-9/02 - Comércio atacadista de artigos de cama, mesa e banho;
- 4753-9/00 – Comércio varejista de aparelhos eletrônicos domésticos e pessoais;
- 4789-0/99 – Comércio varejista de adornos natalinos;
- 4686-9/02 – Comércio atacadista de embalagens descartáveis;
- 4646-0/02 – Comércio atacadista de fraldas descartáveis;

- 4763-6/02 – Comércio varejista de artigos esportivos;
 4649-4/99 – Comércio atacadista de artigos esportivos;
 4647-8/02 – Comércio atacadista de material pedagógico;
 4761-0/01 – Comércio varejista de material pedagógico;
 4642-7/02 – Comércio atacadista de EPI (Equipamentos de proteção Individual);
 4751-2/01 – Comércio varejista de equipamentos de informática e periférico;
 4751-2/02 – Serviços de recarga de cartuchos para equipamentos de informática;
 9001-9/02 - Serviços de promoção e organização de evento musical;
 9329-8/99 – Serviços de animação e recreação em festas e eventos;
 8121-4/00 – Serviços de Limpeza em prédios e em domicílios;
 4744-0/03 – Comercio varejista de material hidráulico;
 4645-1/01 - Comércio atacadista de instrumentos e materiais para uso médico, cirúrgico, hospitalar e de laboratórios;
 5611-2/01 – Restaurantes e similares.
 4520-0/05 Serviços de lavagem, lubrificação e polimento de veículos automotores;
 4644-3/01 Comércio atacadista de medicamentos e drogas de uso humano;
 4322-3/02 - Instalação e manutenção de sistemas centrais de ar condicionado, de ventilação e refrigeração;
 4635-4/01 - Comércio atacadista de água mineral;
 4641-9/01- Comércio atacadista de tecidos;
 4755-5/01 - Comércio varejista de tecidos;
 4755-5/03 - Comercio varejista de artigos de cama, mesa e banho;
 4781-4/00 - Comércio varejista de artigos do vestuário e acessórios;
 4755-5/02 - Comercio varejista de artigos de armarinho;
 4641-9/03 - Comércio atacadista de artigos de armarinho;
 4645-1/02 - Comércio atacadista de próteses e artigos de ortopedia;
 4645-1/03 - Comércio atacadista de produtos odontológicos;
 4647-8/01- Comércio atacadista de artigos de escritório e de papelaria;
 4649-4/02- Comércio atacadista de aparelhos eletrônicos de uso pessoal e doméstico;
 4649-4/05 - Comércio atacadista de artigos de tapeçaria; persianas e cortinas;
 4651-6/01 - Comércio atacadista de equipamentos de informática;
 4651-6/02- Comércio atacadista de suprimentos para informática;
 4672-9/00- Comércio atacadista de ferragens e ferramentas;
 4679-6/01- Comércio atacadista de tintas, vernizes e similares;
 4741-5/00 - Comércio varejista de tintas e materiais para pintura;
 4744-0/01- Comércio varejista de ferragens e ferramentas;
 4744-0/99 - Comércio varejista de materiais de construção (tubos e conexões)
 4752-1/00 - Comércio varejista especializado de equipamentos de telefonia e comunicação;
 4756-3/00- Comércio varejista especializado de instrumentos musicais e acessórios;
 4763-6/01 - Comércio varejista de brinquedos e artigos recreativos;
 4763-6/04- Comércio varejista de artigos de caça, pesca e camping;
 4773-3/00 - Comércio varejista de artigos médicos e ortopédicos;
 4789-0/07 - Comércio varejista de equipamentos para escritório;
 4789-0/05- Comércio varejista de produtos saneantes domissanitários;
 4618-4/02- Representantes comerciais e agentes do comércio de instrumentos e materiais odonto médico hospitalares;
 4618-4/01 - Representantes comerciais e agentes do comércio de medicamentos, cosméticos e produtos de perfumaria;
 4771-7/01 - Comércio varejista de produtos farmacêuticos, sem manipulação de fórmulas;
 4772-5/00 - Comércio varejista de cosméticos, produtos de perfumaria e de higiene pessoal;
 1822-9/01 - Serviços de encadernação e plastificação;
 4330-4/02- Instalação de portas, janelas, tetos, divisórias e armários embutidos de qualquer material;

5620-1/01- Fornecimento de alimentos preparados preponderantemente para empresas;
 5620-1/02 - Serviços de alimentação para eventos e recepções – bufê;
 8122-2/00 - Imunização e controle de pragas urbanas;
 9601-7/01- Lavanderias;
 4649-4/09 Comércio atacadista de produtos de higiene, limpeza e conservação domiciliar, com atividade de fracionamento e acondicionamento associada;
 4646-0/01 Comércio atacadista de cosméticos e produtos de perfumaria;
 4619-2/00 Representantes comerciais e agentes do comércio de material de expediente.

CLÁUSULA QUINTA: A empresa iniciou suas atividades em 01/11/1991 e o prazo de duração é por tempo indeterminado, É garantido a continuidade da pessoa jurídica diante do impedimento por forma maior ou impedimento temporário ou permanente do titular, podendo a empresa ser alterada para atender uma nova situação.

CLÁUSULA SEXTA: A **EIRELI** é administrada por seu titular o **Srº. FRANCISCO SEVERINO IANANES DE OLIVEIRA JUNIOR**, a quem caberá dentre outras atribuições a representação ativa e passiva, judicial e extrajudicial dês **EIRELI**, sendo a responsabilidade do titular, limitado ao capital integralizado e a **EIRELI** será regido pelo regime jurídico de empresa limitada e supletivamente pelas leis das Sociedades Anônimas.

CLÁUSULA SÉTIMA: O término de cada exercício social será encerrado em 31 de dezembro do ano civil, com a apresentação de balanço patrimonial e resultado econômico do ano fiscal.

CLÁUSULA OITAVA O titular declara, sob penas da lei, que não possui nenhuma outra empresa dessa modalidade.

CLÁUSULA NONA: O titular declara, sob as penas da lei, de que não está impedido de exercer administração da **EIRELI**, por lei especial, os em virtude de condenação criminal, ou por se encontra sob os efeitos dela, a pena que vede ainda que temporariamente, o acesso a cargos públicos, ou por crime falimentar, de prevaricação peita ou suborno, concussão, peculato ou contra a economia popular, contra o sistema financeiro nacional, contra normas de defesa da concorrência, contra as relações de consumo, fé pública ou a propriedade (**art.1.011, 1.cc/2002**)

CLÁUSULA DÉCIMA: O titular poderá a qualquer tempo, fixar uma retirada mensal pelo exercício da administração, a título de “pró-labore e participação de lucros”, respeitadas as limitações legais vigentes, e Os lucros e/ou prejuízos apurados em balanço a ser realizado após o término do exercício social a cada 31 de dezembro serão repartidos entre os sócios, proporcionalmente às quotas de cada um no capital, podendo os sócios, todavia, optarem pelo aumento de capital, utilizando os lucros e/ou compensar os prejuízos em exercícios futuros.

CLÁUSULA DÉCIMA PRIMEIRA : Falecendo ou interditado o titular, a **EIRELI** continuará suas atividades com os herdeiros, sucessores e o incapaz.

PARÁGRAFO ÚNICO: O mesmo procedimento será adotado em outros casos em que a **EIRELI** se resolva em relação a seu titular (art. 1.028 e 1.031, CC/2002).

CLÁUSULA DÉCIMA SEGUNDA: Mostrando-se que é impossível a continuação das atividades sociais por não mais preencher o intuito e fim social, a **EIRELI**, iniciará os procedimentos para sua dissolução se tal convier aos interesses dos herdeiros que nomearão entre eles um liquidante. O

liquidante será obrigado a formar o inventário e balanço da sociedade, com finalidade de apurar o patrimônio da mesma considerando-se sempre o valor real e efetivo do ativo e passivo. Intimada a liquidação e satisfeita todas as obrigações da sociedade, o liquidante procederá imediatamente a divisão e partilha do remanescente dos bens sociais entre os seus herdeiros ou sucessores,

CLÁUSULA DÉCIMA TERCEIRA: Fica eleito o foro da Comarca de Porto Velho no Estado de Rondônia para dirimir dúvidas e omissões oriundas do presente ato, que é lavrado e assinado pelo titular em uma via para que surta efeitos legais dentro da lei.

Porto Velho(Ro), 03 de Agosto de 2020

Francisco Severino Imanes de Oliveira Junior

CPF nº 527.990.932-72

Titular pessoa física - Eireli

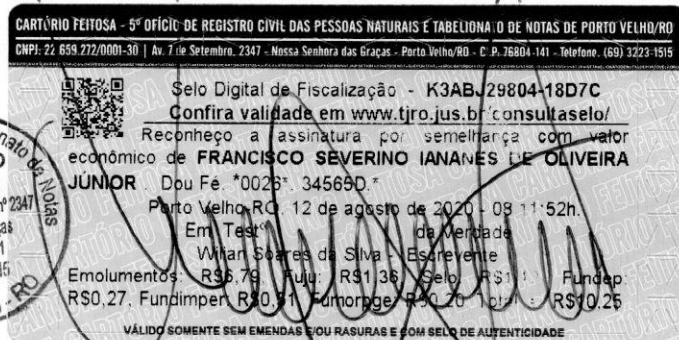



TERMO DE AUTENTICIDADE

Eu, RAIMUNDO NONATO GARCIA DE QUEIROZ, com inscrição ativa no CRC/RO, sob o nº 006475, expedida em 13/03/2008, inscrito no CPF nº 09085149215, DECLARO, sob as penas da Lei Penal, e sem prejuízo das sanções administrativas e cíveis, que este documento é autêntico e condiz com o original.

IDENTIFICAÇÃO DO(S) ASSINANTE(S)		
CPF	Nº do Registro	Nome
09085149215	006475	RAIMUNDO NONATO GARCIA DE QUEIROZ

CERTIFICO O REGISTRO EM 13/08/2020 09:21 SOB Nº 20200329219.
PROTOCOLO: 200329219 DE 12/08/2020 16:52.
CÓDIGO DE VERIFICAÇÃO: 12003597920. NIRE: 11600085928.
JRP REPRESENTAÇÕES COMÉRCIO E SERVIÇOS EIRELI



LEILSON COSTA DE SOUZA
SECRETÁRIO-GERAL
PORTO VELHO, 13/08/2020
www.empresafacil.ro.gov.br

CERTIDÃO SIMPLIFICADA

Sistema Nacional de Registro de Empresas Mercantis - SINREM

Certificamos que as informações abaixo constam dos documentos arquivados
nesta Junta Comercial e são vigentes na data da sua expedição.

Nome Empresarial: HOLANDA PAPELARIA EIRELI			Protocolo: ROC1900307120		
Natureza Jurídica: Empresa Individual de Responsabilidade Limitada (de Natureza Empresária)					
NIRE (Sede) 11600085928		CNPJ 63.772.925/0001-70		Arquivamento do Ato Constitutivo 20/11/1991	
Início de Atividade 01/11/1991					
Endereço Completo Avenida NAÇÕES UNIDAS, Nº 289, KM 1 - Porto Velho/RO - CEP 76804-099					
Objeto COMÉRCIO VAREJISTA DE ARTIGOS DE PAPELARIA; COMÉRCIO VAREJISTA DE MÓVEIS; COMÉRCIO ATACADISTA DE MÓVEIS E ARTIGOS DE COLCHOARIA; CONFECÇÃO DE PEÇAS DE VESTUÁRIO; EXCETO ROUPAS ÍNTIMAS E AS CONFECIONADAS SOB MEDIDA; FOTOCOPIAS; PREPARAÇÃO DE DOCUMENTOS E SERVIÇOS ESPECIALIZADOS DE APOIO ADMINISTRATIVO; ATIVIDADES DE LIMPEZA DE VIAS PÚBLICA, RÓÇO E CARPINA, E PRÉDIOS, RESIDÊNCIAS; SERVIÇOS DE PINTURA DE EDIFÍCIOS EM GERAL; COMÉRCIO VAREJISTA DE PRODUTOS ALIMENTÍCIOS EM GERAL; COMÉRCIO ATACADISTA DE PRODUTOS ALIMENTÍCIOS EM GERAL; COMÉRCIO VAREJISTA ESPECIALIZADO DE PEÇAS E ACESSÓRIOS PARA APARELHOS ELETROELETRÔNICOS PARA USO DOMÉSTICO, EXCETO INFORMÁTICA E COMUNICAÇÃO; COMÉRCIO ATACADISTA DE EQUIPAMENTOS ELÉTRICOS DE USO PESSOAL E DOMÉSTICO; COMÉRCIO ATACADISTA DE MÁQUINAS, APARELHOS E EQUIPAMENTOS PARA USO ODONTO-MÉDICO-HOSPITALAR; PARTES E PEÇAS; COMÉRCIO ATACADISTA DE PEÇAS E ACESSÓRIOS PARA APARELHOS ELETRODOMÉSTICOS E ELETRÔNICOS, EXCETO PARA ESCRITÓRIO, E TELEFONIA; SERVIÇOS DE ACABAMENTO EM OBRAS DE CONSTRUÇÃO CIVIL; REBOCO, CHAPISTO, TEXTURA, PINTURA; COMÉRCIO VAREJISTA DE ARTIGOS FOTOGRÁFICOS E PARA FILMAGEM; COMÉRCIO VAREJISTA DE MATERIAL ELÉTRICO; COMÉRCIO ATACADISTA DE MATERIAL ELÉTRICO; COMÉRCIO ATACADISTA DE PRODUTOS DE HIGIENE, LIMPEZA INSTITUCIONAL E INDUSTRIAL; COMÉRCIO ATACADISTA ESPECIALIZADO DE MATERIAIS DE CONSTRUÇÃO EM GERAL; COMÉRCIO VAREJISTA DE BICICLETAS E TRICICLOS; PEÇAS E ACESSÓRIOS; COMÉRCIO ATACADISTA DE BICICLETAS, TRICICLOS E OUTROS VEÍCULOS RECREATIVOS; COMÉRCIO ATACADISTA DE OUTRAS MÁQUINAS E EQUIPAMENTOS PARA ESCRITÓRIO; COMÉRCIO VAREJISTA DE REFRIGERANTES, ÁGUA MINERAL COM GÁS E SEM GÁS EM SUAS VÁRIAS EMBALAGENS; COMÉRCIO ATACADISTA DE ARTIGOS DE CAMA, MESA E BANHO; COMÉRCIO VAREJISTA DE APARELHOS ELETRÔNICOS DOMÉSTICOS E PESSOAIS; COMÉRCIO VAREJISTA DE ADORNOS NATALINOS; SERVIÇOS DE DECORAÇÃO DE INTERIORES; COMÉRCIO ATACADISTA DE EMBALAGENS DESCARTÁVEIS DE QUALQUER MATERIAL; COMÉRCIO ATACADISTA DE FRALDAS DESCARTÁVEIS; SERVIÇOS DE FAST-FOOD E COFFEE BREAK; COMÉRCIO VAREJISTA DE ARTIGOS ESPORTIVOS; COMÉRCIO ATACADISTA DE ARTIGOS ESPORTIVOS; COMÉRCIO ATACADISTA DE MATERIAL PEDAGÓGICO; COMÉRCIO VAREJISTA DE MATERIAL PEDAGÓGICO; COMÉRCIO ATACADISTA DE EPI (EQUIPAMENTOS DE PROTEÇÃO INDIVIDUAL); COMÉRCIO VAREJISTA DE EQUIPAMENTOS DE INFORMÁTICA E PERIFÉRICO; SERVIÇOS DE RECARGA DE CARTUCHOS PARA EQUIPAMENTOS DE INFORMÁTICA; SERVIÇOS DE PROMOÇÃO E ORGANIZAÇÃO DE EVENTO MUSICAL; SERVIÇOS DE ANIMAÇÃO E RECREAÇÃO EM FESTAS E EVENTOS.					
Capital R\$ 150.000,00 (cento e cinquenta mil reais) Capital Integralizado R\$ 150.000,00 (cento e cinquenta mil reais)			Porte ME (Microempresa)		Prazo de Duração Indeterminado
Titular Nome FRANCISCO SEVERINO IANANES DE OLIVEIRA JUNIOR		CPF 527.990.932-72	Administrador S		Início do Mandato 04/06/2018
Dados do Administrador Nome FRANCISCO SEVERINO IANANES DE OLIVEIRA JUNIOR		CPF 527.990.932-72	Início do Mandato 04/06/2018		Término do Mandato
Último Arquivamento Data 10/12/2018		Número 11900204272	Ato/eventos 002 / 023 - ABERTURA DE FILIAL NA UF DA SEDE		Situação ATIVA Status TRANSFORMADA
Filial(ais) nesta Unidade da Federação ou fora dela 1 - NIRE: 11900204272 Endereço Completo AVENIDA DR. LEWGERGER C/ J. BONIFÁCIO, Nº 2436, LETRA A, SERRARIA, Guajará-Mirim, RO, CEP: 76850970			CNPJ: 63.772.925/0005-02		

Esta certidão foi emitida automaticamente em 16/05/2019, às 15:53:59 (horário de Brasília).
Se impressa, verificar sua autenticidade no <https://www.empresafacil.ro.gov.br>, com o código **S31N5M1B**.



ROC1900307120

LEILSON COSTA DE SOUZA
Secretário Geral



CONSULTA PÚBLICA À REDESIM DE RONDÔNIA

Data e Hora: 12/05/2020

IDENTIFICAÇÃO			
C.P.F/C.N.P.J.:	63.772.925/0001-70	Inscrição Estadual:	00000000985929
Nire:	11600085928	Licença Bombeiros:	
Insc. Municipal (ISS):		Insc. Imobiliária :	
Nr. Alvara Municipal:	506/2003	Lic. Ambiental Est.:	
Lic. Vigilância Sanit.:		Lic. Ambiental Munc.:	
Razão Social:	HOLANDA PAPELARIA EIRELI		
Nome Fantasia:			
Utilização do Estabelecimento:	06 - OUTRAS		
ENDEREÇO DA EMPRESA			
Endereço:	AVENIDA -NACOES UNIDAS		
Complemento:			
Bairro:	KM 1	Número:	289
Município:	PORTO VELHO	CEP:	76804099
UF:	RO		
ENDEREÇO DE CORRESPONDÊNCIA			
Endereço:	AVENIDA NACOES UNIDAS - N:289		
Bairro:	KM 1		
Município:	PORTO VELHO	Distrito:	
Telefone:	32211597	UF:	RO
Fax:		CEP:	76804099
E-mail:	FINANCEIRO@HOLANDAPAPELARIA.COM.BR		
INFORMAÇÕES COMPLEMENTARES			
Regime de Pagamento:	017-SIMPLES NACIONAL		
Situação Cadastral Vigente:	HABILITADO	Data:	01/10/2019
Situação do Contribuinte:	ATIVO		
Data Inicio Atividade:	07/05/2018		
Código da Atividade Principal:	4761003		
Descrição da Atividade:	COMERCIO VAREJISTA DE ARTIGOS DE PAPELARIA		
Usuário de PED ?:	Sim - Livros fiscais e Documentos fiscais		
Regime de Apuração do ICMS:			
Situação da NFe:	ATIVO		
ATIVIDADES SECUNDÁRIAS			
1412601 CONFECCAO DE PECAS DO VESTUARIO, EXCETO ROUPAS INTIMAS E AS CONFECCIONADAS SOB MEDIDA			
4330404 SERVICOS DE PINTURA DE EDIFICIOS EM GERAL			
4330499 OUTRAS OBRAS DE ACABAMENTO DA CONSTRUCAO			
4639701 COMERCIO ATACADISTA DE PRODUTOS ALIMENTICIOS EM GERAL			
4641902 COMERCIO ATACADISTA DE ARTIGOS DE CAMA, MESA E BANHO			
4642702 COMERCIO ATACADISTA DE ROUPAS E ACESSORIOS PARA USO PROFISSIONAL E DESEGURANCA DO TRABALHO			
4646002 COMERCIO ATACADISTA DE PRODUTOS DE HIGIENE PESSOAL			
4647802 COMERCIO ATACADISTA DE LIVROS, JORNAIS E OUTRAS PUBLICACOES			
4649401 COMERCIO ATACADISTA DE EQUIPAMENTOS ELETRICOS DE USO PESSOAL E DOMESTICO			
4649403 COMERCIO ATACADISTA DE BICICLETAS, TRICICLOS E OUTROS VEICULOS RECREATIVOS			
4649404 COMERCIO ATACADISTA DE MOVEIS E ARTIGOS DE COLCHOARIA			
4649408 COMERCIO ATACADISTA DE PRODUTOS DE HIGIENE, LIMPEZA E CONSERVACAO DOMICILIAR			
4649499 COMERCIO ATACADISTA DE OUTROS EQUIPAMENTOS E ARTIGOS DE USO PESSOAL EDOMESTICO NAO ESPECIFICADOS ANTERIORMENTE			
4664800 COMERCIO ATACADISTA DE MAQUINAS, APARELHOS E EQUIPAMENTOS PARA USO ODONTO-MEDICO-HOSPITALAR; PARTES E PECAS			
4669999 COMERCIO ATACADISTA DE OUTRAS MAQUINAS E EQUIPAMENTOS NAO ESPECIFICADOS ANTERIORMENTE; PARTES E PECAS			
4673700 COMERCIO ATACADISTA DE MATERIAL ELETRICO			
4679604 COMERCIO ATACADISTA ESPECIALIZADO DE MATERIAIS DE CONSTRUCAO NAO ESPECIFICADOS ANTERIORMENTE			
4686902 COMERCIO ATACADISTA DE EMBALAGENS			
4689399 COMERCIO ATACADISTA ESPECIALIZADO EM OUTROS PRODUTOS INTERMEDIARIOS NAO ESPECIFICADOS ANTERIORMENTE			
4723700 COMERCIO VAREJISTA DE BEBIDAS			
4729699 COMERCIO VAREJISTA DE PRODUTOS ALIMENTICIOS EM GERAL OU ESPECIALIZADOEM PRODUTOS ALIMENTICIOS NAO ESPECIFICADOS ANTERIORMENTE			
4742300 COMERCIO VAREJISTA DE MATERIAL ELETRICO			
4751201 COMERCIO VAREJISTA ESPECIALIZADO DE EQUIPAMENTOS E SUPRIMENTOS DE INFORMATICA			

4751202	RECARGA DE CARTUCHOS PARA EQUIPAMENTOS DE INFORMATICA		
4753900	COMERCIO VAREJISTA ESPECIALIZADO DE ELETRODOMESTICOS E EQUIPAMENTOS DEAUDIO E VIDEO		
4754701	COMERCIO VAREJISTA DE MOVEIS		
4757100	COMERCIO VAREJISTA ESPECIALIZADO DE PECAS E ACESSORIOS PARA APARELHOSELETROELETRÔNICOS PARA USO DOMESTICO, EXCETO INFORMATICA E COMUNICACAO		
4761001	COMERCIO VAREJISTA DE LIVROS		
4763602	COMERCIO VAREJISTA DE ARTIGOS ESPORTIVOS		
4763603	COMERCIO VAREJISTA DE BICICLETAS E TRICICLOS; PECAS E ACESSORIOS		
4789008	COMERCIO VAREJISTA DE ARTIGOS FOTOGRAFICOS E PARA FILMAGEM		
4789099	COMERCIO VAREJISTA DE OUTROS PRODUTOS NAO ESPECIFICADOS ANTERIORMENTE		
5611201	RESTAURANTES E SIMILARES		
7410202	DESIGN DE INTERIORES		
8129000	ATIVIDADES DE LIMPEZA NAO ESPECIFICADAS ANTERIORMENTE		
8219901	FOTOCOPIAS		
8219999	PREPARACAO DE DOCUMENTOS E SERVICOS ESPECIALIZADOS DE APOIO ADMINISTRATIVO NAO ESPECIFICADOS ANTERIORMENTE		
9001902	PRODUCAO MUSICAL		
9329899	OUTRAS ATIVIDADES DE RECREACAO E LAZER NAO ESPECIFICADAS ANTERIORMENTE		
CONTADOR OU ORGANIZAÇÃO CONTÁBIL			
C.P.F / C.N.P.J	090.851.492-15	Nr. CRC:	RO00647504
Nome/Razão Social:	RAIMUNDO NONATO GARCIA DE QUEIROZ		
ENDEREÇO DO CONTADOR			
Endereço:	Congonha		
Bairro:	Cohab	CEP:	76808070
Município:	PORTO VELHO	UF:	10
Telefone:	32238562	Fax:	992485420
E-mail	RNG.QUEIROZ@BRTURBO.COM.BR		
Codigo do Regime	Regime Especial		

CERTIDÃO POSITIVA DE TRIBUTOS ESTADUAIS COM EFEITO NEGATIVO
(NOS TERMOS DO ART. 206 DA LEI 5172-CTN)

Certidão Número: **20205300225111**
Código de Controle: **300225111**
Inscrição Estadual:
CNPJ/CPF: **63772925000170**
Nome ou Razão Social: **HOLANDA PAPELARIA EIRELI**

Ressalvado seu direito de cobrar quaisquer valores de responsabilidade do sujeito passivo acima que vierem a ser apurados, a Fazenda Pública do Estado de Rondônia, após verificar seus assentamentos, certifica, para o fim abaixo especificado, que na presente data CONSTAM débitos vencidos do interessado, inscritos na Dívida Ativa Tributária do Estado ou não, cuja exigibilidade se encontra suspensa nos termos do artigo 151 da lei 5172, de 25 de outubro de 1966.

Finalidade...: **PARTICIPAÇÃO EM PROCESSO LICITATÓRIO**
Emitida em.: **16/06/2020 15:08:04**
Validade.....: **14/09/2020**

Certidão emitida com base na Instrução Normativa nº 004/2011/GAB/CRE.



Imprimir

Fechar Janela



PREFEITURA DO MUNICÍPIO DE PORTO VELHO
SECRETARIA MUNICIPAL DE FAZENDA - SEMFAZ
DEPARTAMENTO DE ADMINISTRAÇÃO TRIBUTÁRIA

Sexta-feira, 17 Julho 2020 - 03:47

CERTIDÃO NEGATIVA DE TRIBUTOS MUNICIPAIS

NÚMERO DA CERTIDÃO: 50997/2020
DATA DE EMISSÃO: 17/07/2020 15:47:10

NOME: HOLANDA PAPELARIA LTDA
CNPJ/CPF: 63772925000170
ENDEREÇO: AVENIDA NACOES UNIDAS, nº 301
BAIRRO: NOSSA SENHORA DAS GRACAS

FINALIDADE: Fins de Direito

A requerimento da parte interessada certificamos para os fins especificados que revendo os registros e arquivos desta secretaria municipal de fazenda, verificamos que não constam quaisquer débitos em aberto de tributos municipais até a presente data.

Ressalva-se, porém a secretaria municipal de fazenda, caso se constate futuramente a legitimidade de qualquer tributo que venha agravar o contribuinte acima, o direito de cobrar o débito na forma da legislação em vigor.

Porto Velho, 17 de Julho de 2020

VALIDADE: 90 DIAS

Quinta-feira, 15 de Outubro de 2020

USUÁRIO: Portal Semfazonline

Esta certidão deverá ter sua autenticidade certificada no site
www.semfazonline.com - utilize a chave acima.



ESTADO DE RONDÔNIA
Poder Judiciário

CERTIDÃO DE DISTRIBUIÇÃO
Ações de falência, concordata, recuperação judicial
e extrajudicial e juizados especiais (1º Grau)

O Tribunal de Justiça do Estado de Rondônia **CERTIFICA** que, revendo os registros de distribuição de ações de falência, concordata, recuperação judicial e extrajudicial e juizados especiais, até a presente data, contra **HOLANDA PAPELARIA EIRELI, CNPJ nº 63.772.925/0001-70, NADA CONSTA** na Comarca de Porto Velho.

Observações:

- a) Certidão expedida gratuitamente, através da *Internet*, com base nas Diretrizes Gerais Judiciais 2007, Capítulo IX, Seção V, Artigo 364, inciso I e VI, § 1º e 8º e Regimento de Custas Lei nº 1782 de 26/09/2007;
- b) Não constam informações do Sistema de Processos - PJe, sendo necessário a emissão manual complementar dos processos do PJe pelos cartórios distribuidores cíveis ou apenas distribuidor de cada comarca.
- c) a informação do número do CNPJ acima é de responsabilidade do solicitante da Certidão, devendo a titularidade ser conferida pelo interessado e destinatário;
- d) a aceitação da presente certidão está condicionada à conferência dos dados e documentos pessoais da parte interessada;
- e) a autenticidade desta certidão poderá ser confirmada no *website* do TJ-RO, Menu Principal - "Autenticação" (<http://www.tjro.jus.br/certidaoonline>), informando o **NÚMERO DE CONTROLE: W7EZ-E5JC-BQJ7-1CK2** ;
- f) válida por **30 (trinta) dias**;
- g) a autenticação poderá ser efetivada, no máximo, até 3 (três) meses após a sua expedição.

Emitida em 18/08/2020 17:29:33 h.
(Data e Hora de Porto Velho-RO)

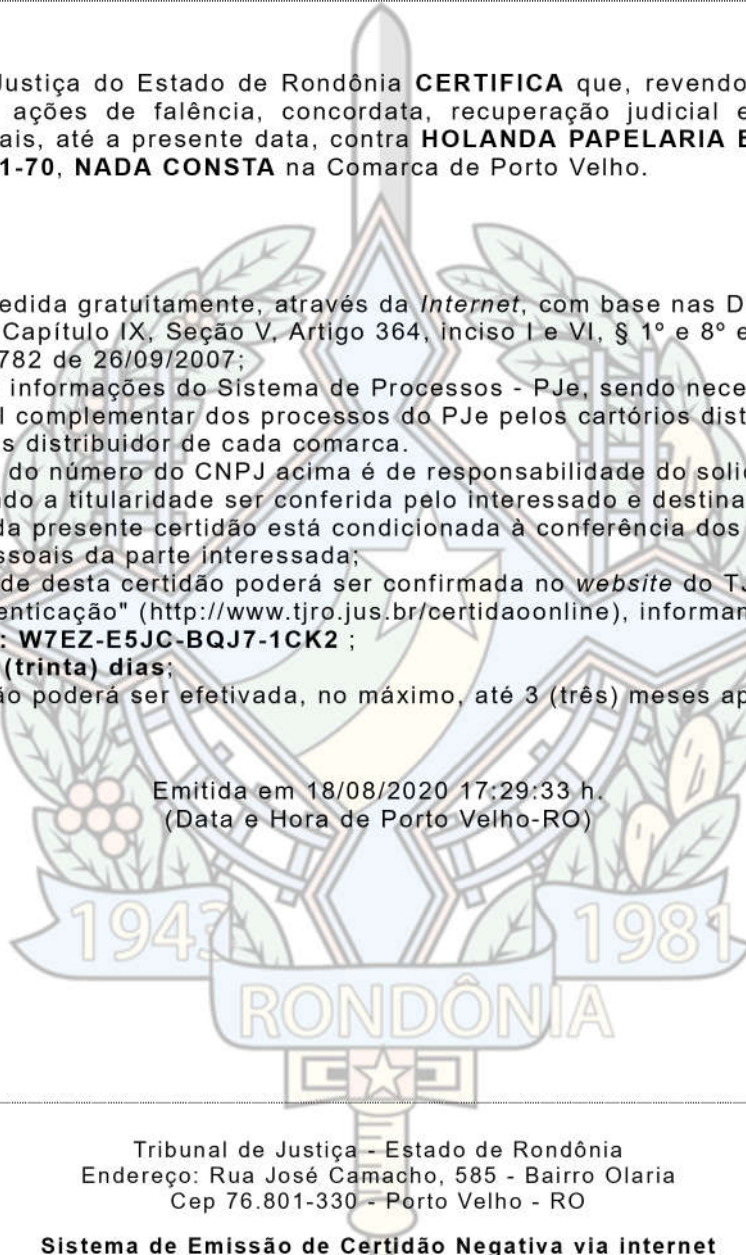

Tribunal de Justiça - Estado de Rondônia
Endereço: Rua José Camacho, 585 - Bairro Olaria
Cep 76.801-330 - Porto Velho - RO

Sistema de Emissão de Certidão Negativa via Internet

[Voltar](#)[Imprimir](#)

Certificado de Regularidade do FGTS - CRF

Inscrição: 63.772.925/0001-70

Razão Social: HOLANDA PAPELARIA EIRELI

Endereço: AV NACOES UNIDAS 289 / KM 1 / PORTO VELHO / RO / 76804-099

A Caixa Econômica Federal, no uso da atribuição que lhe confere o Art. 7, da Lei 8.036, de 11 de maio de 1990, certifica que, nesta data, a empresa acima identificada encontra-se em situação regular perante o Fundo de Garantia do Tempo de Serviço - FGTS.

O presente Certificado não servirá de prova contra cobrança de quaisquer débitos referentes a contribuições e/ou encargos devidos, decorrentes das obrigações com o FGTS.

Validade: 17/08/2020 a 15/09/2020

Certificação Número: 2020081702345168514626

Informação obtida em 18/08/2020 18:27:55

A utilização deste Certificado para os fins previstos em Lei esta condicionada a verificação de autenticidade no site da Caixa:
www.caixa.gov.br



PODER JUDICIÁRIO
JUSTIÇA DO TRABALHO

CERTIDÃO NEGATIVA DE DÉBITOS TRABALHISTAS

Nome: HOLANDA PAPELARIA EIRELI (MATRIZ E FILIAIS)

CNPJ: 63.772.925/0001-70

Certidão nº: 11739726/2020

Expedição: 22/05/2020, às 16:13:48

Validade: 17/11/2020 - 180 (cento e oitenta) dias, contados da data de sua expedição.

Certifica-se que **HOLANDA PAPELARIA EIRELI (MATRIZ E FILIAIS)**, inscrito(a) no CNPJ sob o nº **63.772.925/0001-70**, **NÃO CONSTA** do Banco Nacional de Devedores Trabalhistas.

Certidão emitida com base no art. 642-A da Consolidação das Leis do Trabalho, acrescentado pela Lei nº 12.440, de 7 de julho de 2011, e na Resolução Administrativa nº 1470/2011 do Tribunal Superior do Trabalho, de 24 de agosto de 2011.

Os dados constantes desta Certidão são de responsabilidade dos Tribunais do Trabalho e estão atualizados até 2 (dois) dias anteriores à data da sua expedição.

No caso de pessoa jurídica, a Certidão atesta a empresa em relação a todos os seus estabelecimentos, agências ou filiais.

A aceitação desta certidão condiciona-se à verificação de sua autenticidade no portal do Tribunal Superior do Trabalho na Internet (<http://www.tst.jus.br>).

Certidão emitida gratuitamente.

INFORMAÇÃO IMPORTANTE

Do Banco Nacional de Devedores Trabalhistas constam os dados necessários à identificação das pessoas naturais e jurídicas inadimplentes perante a Justiça do Trabalho quanto às obrigações estabelecidas em sentença condenatória transitada em julgado ou em acordos judiciais trabalhistas, inclusive no concernente aos recolhimentos previdenciários, a honorários, a custas, a emolumentos ou a recolhimentos determinados em lei; ou decorrentes de execução de acordos firmados perante o Ministério Público do Trabalho ou Comissão de Conciliação Prévia.



Ministério da Economia
Secretaria Especial de Desburocratização, Gestão e Governo Digital
Secretaria de Gestão

Sistema de Cadastramento Unificado de Fornecedores - SICAF

Declaração

Declaramos para os fins previstos na Lei nº 8.666, de 1993, conforme documentação registrada no SICAF, que a situação do fornecedor no momento é a seguinte:

Dados do Fornecedor

CNPJ: 63.772.925/0001-70
Razão Social: JRP REPRESENTACOES COMERCIO E SERVICOS EIRELI
Nome Fantasia:
Situação do Fornecedor: **Credenciado** Data de Vencimento do Cadastro: 12/05/2021

Ocorrências e Impedimentos

Ocorrência: **Consta**
Impedimento de Licitar: **Nada Consta**

Níveis cadastrados:

I - Credenciamento

II - Habilitação Jurídica

III - Regularidade Fiscal e Trabalhista Federal

Receita Federal e PGFN	Validade:	15/11/2020
FGTS	Validade:	15/09/2020
Trabalhista (http://www.tst.jus.br/certidao)	Validade:	21/10/2020

IV - Regularidade Fiscal Estadual/Distrital e Municipal

Receita Estadual/Distrital	Validade:	14/09/2020
Receita Municipal	Validade:	15/10/2020

VI - Qualificação Econômico-Financeira

Validade: 30/04/2021

Esta declaração é uma simples consulta e não tem efeito legal

Emitido em: 28/08/2020 12:16

CPF: 527.990.932-72 Nome: FRANCISCO SEVERINO IANANES DE OLIVEIRA JUNIOR

Ass: _____

1 de 1



Ministério da Economia
Secretaria Especial de Desburocratização, Gestão e Governo Digital
Secretaria de Gestão

Sistema de Cadastramento Unificado de Fornecedores - SICAF

Declaração

Declaramos para os fins previstos na Lei nº 8.666, de 1993, conforme documentação registrada no SICAF, que a situação do fornecedor no momento é a seguinte:

Dados do Fornecedor

CNPJ: 63.772.925/0001-70
Razão Social: HOLANDA PAPELARIA EIRELI
Nome Fantasia: HOLANDA PAPELARIA
Situação do Fornecedor: Credenciado Data de Vencimento do Cadastro: 12/05/2021

Ocorrências e Impedimentos

Ocorrência: Consta
Impedimento de Licitar: Nada Consta

Níveis cadastrados:

I - Credenciamento

II - Habilitação Jurídica

III - Regularidade Fiscal e Trabalhista Federal

Receita Federal e PGFN	Validade:	15/11/2020
FGTS	Validade:	27/08/2020
Trabalhista (http://www.tst.jus.br/certidao)	Validade:	21/10/2020

IV - Regularidade Fiscal Estadual/Distrital e Municipal

Receita Estadual/Distrital	Validade:	14/09/2020
Receita Municipal	Validade:	15/10/2020

VI - Qualificação Econômico-Financeira

Validade: 30/04/2021

Esta declaração é uma simples consulta e não tem efeito legal

Emitido em: 10/08/2020 15:26

CPF: 527.990.932-72 Nome: FRANCISCO SEVERINO IANANES DE OLIVEIRA JUNIOR

Ass: _____



Governo do Estado de Rondônia

Controladoria Geral do Estado

CERTIDÃO NEGATIVA - CAGEFIMP

A Controladoria Geral do Estado de Rondônia **CERTIFICA** que, revendo o **Cadastro de Fornecedores Impedidos de Licitar e Contratar com a Administração Pública Estadual - CAGEFIMP**, até a presente data, **NÃO CONSTA** restrição contra **HOLANDA PAPELARIA LTDA**, inscrita no **CNPJ 63.772.925/0001-70**.

Esta Certidão tem validade de **30 (trinta) dias**.

Emitida em **20/08/2020 às 18:25:01 horas** (Data e Hora de Porto Velho/RO)

Código de Controle: **F2C8-7B24-C576-45AE-B74C-08FA-5FA9-E917**

A validação desta certidão deverá ser confirmada pelo Órgão Interessado na página do Portal da Transparência do Estado de Rondônia na Internet, no endereço <http://transparencia.ro.gov.br/Fornecedor/AutenticarCertidao>

Controladoria Geral do Estado de Rondônia

Missão: ***Zelar pela boa e regular aplicação dos recursos públicos***

Endereço: Avenida Farquar, 2986 - Pedrinhas, CEP 76801-466 - Porto Velho/RO

Palácio Rio Madeira, Edifício Rio Jamari - 4º andar

Sistema de Emissão de Certidão Negativa via Internet



TRIBUNAL DE CONTAS DA UNIÃO

Consulta Consolidada de Pessoa Jurídica

Este relatório tem por objetivo apresentar os resultados consolidados de consultas eletrônicas realizadas diretamente nos bancos de dados dos respectivos cadastros. A responsabilidade pela veracidade do resultado da consulta é do Órgão gestor de cada cadastro consultado. A informação relativa à razão social da Pessoa Jurídica é extraída do Cadastro Nacional da Pessoa Jurídica, mantido pela Receita Federal do Brasil.

Consulta realizada em: 20/08/2020 19:28:06

Informações da Pessoa Jurídica:

Razão Social: **HOLANDA PAPELARIA EIRELI**
CNPJ: **63.772.925/0001-70**

Resultados da Consulta Eletrônica:

Órgão Gestor: **TCU**
Cadastro: **Licitantes Inidôneos**
Resultado da consulta: **Nada Consta**

Para acessar a certidão original no portal do órgão gestor, clique [AQUI](#).

Órgão Gestor: **CNJ**
Cadastro: **CNIA - Cadastro Nacional de Condenações Cíveis por Ato de Improbidade Administrativa e Inelegibilidade**
Resultado da consulta: **Nada Consta**

Para acessar a certidão original no portal do órgão gestor, clique [AQUI](#).

Órgão Gestor: **Portal da Transparência**
Cadastro: **Cadastro Nacional de Empresas Inidôneas e Suspensas**
Resultado da consulta: **Nada Consta**

Para acessar a certidão original no portal do órgão gestor, clique [AQUI](#).

Órgão Gestor: **Portal da Transparência**
Cadastro: **CNEP - Cadastro Nacional de Empresas Punidas**
Resultado da consulta: **Nada Consta**

Para acessar a certidão original no portal do órgão gestor, clique [AQUI](#).

Obs: A consulta consolidada de pessoa jurídica visa atender aos princípios de simplificação e

racionalização de serviços públicos digitais. Fundamento legal: Lei nº 12.965, de 23 de abril de 2014, Lei nº 13.460, de 26 de junho de 2017, Lei nº 13.726, de 8 de outubro de 2018, Decreto nº 8.638 de 15, de janeiro de 2016.



SERVIÇO NACIONAL DE APRENDIZAGEM RURAL - SENAR-AR/RO

ATESTADO DE CAPACIDADE TÉCNICA

Atestamos para os devidos fins, que a **HOLANDA PAPELARIA EIRELI, CNPJ 63.772.925/0001-70**, situada na AV. Nações Unidas, 301, Bairro Nossa Senhora das Graças em Porto Velho – RO, forneceu Materiais de utilidades e variedades, (sacos plásticos, detergente, etc.) ao SERVIÇO NACIONAL DE APRENDIZAGEM RURAL – SENAR-AR/RO

Atestamos que a mesma cumpriu com todas as condições contratuais, demonstrando ser possuidora de capacidade técnica no fornecimento dos produtos mencionados, não existindo em nossos registros, até a presente data, nada que desabone sua conduta.

Porto Velho 22 de Março de 2017

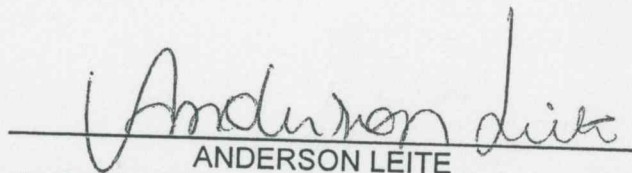

ANDERSON LEITE
Presid. da Comissão de Licitação e Contratos SENAR-AR/ RO

ATESTADO DE CAPACIDADE TÉCNICA

A Secretaria Municipal de Planejamento e Administração do Município de Humaitá **ATESTA** para fins de comprovação que a Empresa **HOLANDA PAPELARIA LTDA - ME**, inscrita no CNPJ nº **63.772.925/0001-70**, situada a Avenida Nações Unidas, 289 – km01. CEP: 76.804-099 – Porto Velho - RO forneceu a esta Secretaria os materiais abaixo especificados conforme estabelecidos em contrato.

1. Objeto

- MATERIAL DE EXPEDIENTE

Atestamos ainda, que a mesma é considerada idônea nas suas obrigações de fornecimento e capacidade técnica, não existindo em nossos registros, até a presente data, qualquer fato ou ato que desabone sua idoneidade, conduta e responsabilidade com as obrigações assumidas.

O que tem feito até a presente data com a pontualidade, qualidade e lisura, cumprindo o prazo de entrega. Portanto, atendendo as exigências da **Prefeitura Municipal de Humaitá/AM**, o que torna portadora de IDONEIDADE E CAPACIDADE TÉCNICA.

Humaitá-AM, 01 de Agosto de 2018.



Júlio Sérgio Aires de Almeida
Secretária Municipal de Planejamento e Administração
Decreto nº 007/17 Gab. Pref.