

Quantidade de Equipamentos por Modelo

Relação ordenada por Descrição do Equipamento/Modelo

Equipamento	Modelo	Quantidade
VIDEOCOLPOSCOPIO	EC5902W/L (FUJINON)	1
	TYPE VL (OLYMPUS)	1
Total:		10
VIDEOSCAN SUM (SPECTROLAB)	COLPOSCAN SUM (SPECTROLAB)	1
	Total:	1
VIDEOGASTROSCOPIO	2T160 (OLYMPUS)	1
	EG450DS (FUJINON)	1
	EG450PES (FUJINON)	1
	EG450WRS (FUJINON)	2
	EG4902WL (FUJINON)	1
	EG530N (FUJINON)	1
	EG530WR (FUJINON)	6
	EG5902W (FUJINON)	1
	GIF 130 (OLYMPUS)	1
	TYPE Q150 (OLYMPUS)	1
	Total:	16
VAG LASER	VISULAS VAG 3 (CARL ZEISS DO BRASIL LTDA)	1
	Total:	1

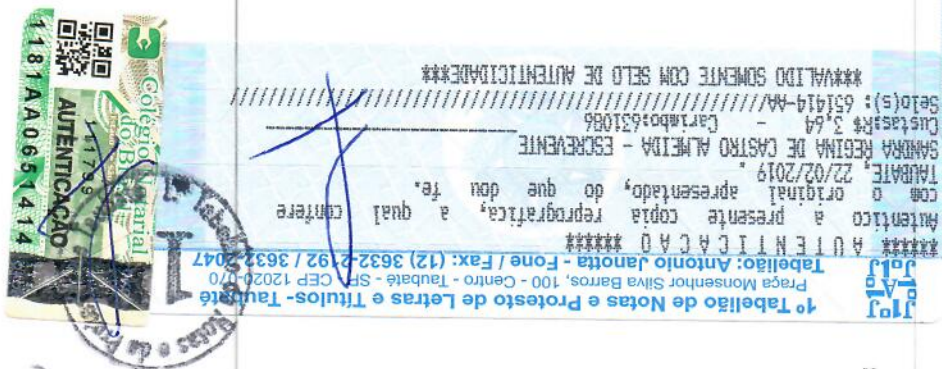

Gerado por: ERIC ANDRADE

Globalthings® - New routines. New possibilities.



Certidão de Acervo Técnico - CAT
Resolução No. 1.025, de 30 de outubro de 2009

Conselho Regional de Engenharia e Agronomia do Estado de São Paulo

CREA-SP

CAT COM REGISTRO DE ATESTADO

2620160001378

Atividade em andamento

Página 1/1

CERTIFICAMOS, em cumprimento ao disposto na Resolução no. 1.025, de 30 de outubro de 2009, do Confea, que consta dos assentamentos deste Conselho Regional de Engenharia e Agronomia do Estado de São Paulo - CREA-SP, o Acervo Técnico do profissional REIMS ERIC DE ANDRADE referente à(s) Anotação(ões) de Responsabilidade Técnica - ART abaixo discriminada(s):

Profissional: REIMS ERIC DE ANDRADE
Registro: 5069135632-SP RNP: 2612386840
Título Profissional: Engenheiro Eletricista

Número ART: 92221220160175261, Tipo de ART: OBRA OU SERVIÇO Registrada em: 19/02/2016

Forma de Registro: COMPLEMENTAR à 92221220131694272

Participação Técnica: EQUIPE

Empresa Contratada: COMPREHENSE DO BRASIL EQUIP. MÉDICO-HOSPITALARES LTDA.-EPP

Contratante: Hospital Maternidade Frei Galvão

RUA DOMINGOS LEME No.: 77

Complemento: Bairro: SANTA RITA

Cidade: Guaratinguetá UF: SP CEP: 12502380 PAIS: BRASIL

Contrato: Celebrado em: 14/09/2007

Vinculado à ART:

Valor do Contrato: R\$ 4.800.000,00 Tipo de contratante: PESSOA JURÍDICA DE DIREITO PRIVADO

Endereço da Obra/serviço: RUA DOMINGOS LEME No.: 77

Complemento: Bairro: SANTA RITA

Cidade: Guaratinguetá UF: SP CEP: 12502380 PAIS: BRASIL

Data de início: 01/10/2013 Situação: Atividade em andamento Coordenadas Geográficas:

Finalidade: SAÚDE

Proprietário: Comprehense do Brasil CNPJ: 08.441.389/0001-12

Atividade Técnica: 1) Assistência, Manutenção, Dispositivo Odonto-Médico-Hospitalar. 1,00000 unidade. 2) Gestão, Desempenho de Função Técnica, Dispositivo Odonto-Médico-Hospitalar. 1,00000 unidade.

Observações

Esta ART refere-se a anotação de responsabilidade técnica dos serviços de Engenharia Clínica no Hospital Maternidade Frei Galvão, a partir do mês de outubro de 2013. REFERE-SE AS ATIVIDADES DE ENGENHARIA CLÍNICA, MANUTENÇÃO, CONSULTORIA, CALIBRAÇÃO DO PARQUE TECNOLÓGICO DO HOSPITAL MATERNIDADE FREI GALVÃO.

Informações Complementares

Atividades e quantidades executadas conforme atestado vinculado à presente certidão.

O Atestado vinculado à presente Certidão de Acervo Técnico foi objeto de laudo técnico em atendimento ao parágrafo único do artigo 58 da Resolução 1025/2009, do CONFEA.

ART nº 92221220160175079 e Laudo Técnico foram emitidos pelo Engenheiro Eletricista e Técnico em Eletrônica RODRIGO CASADO DOS REIS.

Esta certidão refere-se aos serviços realizados parcialmente conforme período ou quantitativos constantes do atestado vinculado.

Valor mensal: R\$ 50.000,00

Valor Contratual anual: R\$ 600.000,00

Valor Contratual por 08 anos: R\$ 4.800.000,00

A presente Certidão de Acervo Técnico foi analisada e expedida sob responsabilidade da unidade abaixo informada.

CERTIFICAMOS, finalmente, que se encontra vinculado à presente Certidão de Acervo Técnico - CAT, o Atestado apresentado pelo profissional acima, contendo 9 fls, expedido pelo contratante da obra/serviço em 15/01/2016, devidamente assinado por GILBERTO NERING, Diretor Geral, a quem cabe a responsabilidade pela veracidade e exatidão das informações nele constantes.

Certidão de Acervo Técnico No.2620160001378

22/02/2016 11:18:44

Autenticação Digital: AKA1aKJk3y0zBUAykCG5AyklgxUAs1s

A CAT à qual o atestado está vinculado é o documento que comprova o registro do atestado no CREA.

A CAT à qual o atestado está vinculado constituirá prova da capacidade técnico-profissional da pessoa jurídica somente se o responsável técnico indicado estiver ou venha a ser integrado ao seu quadro técnico por meio de declaração entregue no momento da habilitação ou da entrega das propostas.

A CAT é válida em todo território nacional.

A CAT perderá a validade no caso de modificação dos dados técnicos qualitativos e quantitativos nela contidos, bem como de alteração da situação do registro da ART.

A autenticidade e a validade desta certidão deve ser confirmada no site do CREA-SP (www.creasp.org.br).

A falsificação deste documento constitui crime previsto no Código Penal Brasileiro, sujeitando o autor à respectiva ação penal.

Conselho Regional de Engenharia e Agronomia do Estado de São Paulo
Avenida SENADOR SALGADO FILHO, 2486 CENTRO Guarulhos-SP, CEP 07115000
Telefone: 0800.171811 - www.creasp.org.br opção 'Atendimento' link 'Fale Conosco'



CREA-SP
Conselho Regional de Engenharia e Agronomia
do Estado de São Paulo



Certidão de Acervo Técnico - CAT
Resolução No. 1.025, de 30 de outubro de 2009

CREA-SP

CAT COM REGISTRO DE ATESTADO

2620160007540

Atividade em andamento

Conselho Regional de Engenharia e Agronomia do Estado de São Paulo

CERTIFICAMOS, em cumprimento ao disposto na Resolução no. 1.025, de 30 de outubro de 2009, do Confea, que consta dos assentamentos deste Conselho Regional de Engenharia e Agronomia do Estado de São Paulo - CREA-SP, o Acervo Técnico do profissional PAULO ROBERTO CINTI RAMOS referente à(s) Anotação(ões) de Responsabilidade Técnica - ART abaixo discriminada(s):

Profissional: PAULO ROBERTO CINTI RAMOS
Registro: 5062698135-SP RNP: 2609476728
Título Profissional: Engenheiro Mecânico

Número ART: 92221220160359546 . Tipo de ART: OBRA OU SERVIÇO Registrada em: 06/04/2016
Forma de Registro: INICIAL
Participação Técnica: EQUIPE à 92221220131694272
Empresa Contratada: COMPREHENSE DO BRASIL EQUIP. MÉDICO-HOSPITALARES LTDA.-EPP

Contratante: Hospital Maternidade Frei Galvão
RUA DOMINGOS LEME No.:
Complemento: Bairro: SANTA RITA
Cidade: Guaratinguetá UF: SP CEP: 12502380 . PAIS: BRASIL
Contrato: Celebrado em : 15/09/2014
Vinculado à ART:
Valor do Contrato: R\$ 4.800.000,00 Tipo de contratante: PESSOA JURÍDICA DE DIREITO PRIVADO .

Endereço da Obra/serviço: RUA DOMINGOS LEME No.:
Complemento: Bairro: SANTA RITA
Cidade: Guaratinguetá UF: SP CEP: 12502380 . PAIS: BRASIL
Data de início: 15/09/2014 Situação: Atividade em andamento Coordenadas Geográficas:
Finalidade:
Proprietário: CPF/CNPJ:
Atividade Técnica: 1) Supervisão, Manutenção, Equipamentos / Máquinas em Geral. 1,00000 unidade.

Observações

Anotação de ART de equipe vinculada a ART principal numero 92221220131694272. Essa ART se refere a responsabilidade técnica para os serviços de engenharia mecânica no hospital Frei Galvão com finalidade de acervo técnico.

Informações Complementares

-Atividades e quantidades executadas conforme atestado vinculado à presente certidão.
-Esta certidão refere-se aos serviços realizados parcialmente conforme período ou quantitativos constantes do atestado vinculado. .
-O atestado está vinculado apenas para atividades técnicas constantes da ART, desenvolvidas de acordo com as atribuições do profissional na área da ENGENHARIA MECÂNICA.
-O Atestado vinculado à presente Certidão de Acervo Técnico foi objeto de laudo técnico em atendimento ao parágrafo único do artigo 58 da Resolução 1025/2009, do CONFEA.
-O atestado está vinculado para o período iniciado conforme indicado na ART.
A presente Certidão de Acervo Técnico foi analisada e expedida sob responsabilidade da unidade abaixo informada.

CERTIFICAMOS, finalmente, que se encontra vinculado à presente Certidão de Acervo Técnico - CAT, o Atestado apresentado pelo profissional acima, contendo 9 fls, expedido pelo contratante da obra/serviço em 15/01/2016, devidamente assinado por Gilberto Nering, a quem cabe a responsabilidade pela veracidade e exatidão das informações nele constantes.

Certidão de Acervo Técnico No.2620160007540
25/07/2016 13:52:16
Autenticação Digital: a3y056aC5faCTxsxs0ACaUJ6FCsx6BKA

A CAT à qual o atestado está vinculado é o documento que comprova o registro do atestado no CREA.

A CAT à qual o atestado está vinculado constituirá prova da capacidade técnico-profissional da pessoa jurídica somente se o responsável técnico indicado estiver ou venha a ser integrado ao seu quadro técnico por meio de declaração entregue no momento da habilitação ou da entrega das propostas.

A CAT é válida em todo território nacional.

A CAT perderá a validade no caso de modificação dos dados técnicos qualitativos e quantitativos nela contidos, bem como de alteração da situação do registro da ART.

A autenticidade e a validade desta certidão deve ser confirmada no site do CREA-SP (www.creasp.org.br).

A falsificação deste documento constitui crime previsto no Código Penal Brasileiro, sujeitando o autor à respectiva ação penal.



**Hospital Maternidade
Frei Galvão**
ATESTADO DE CAPACIDADE TÉCNICA
POR PERÍODO PARCIAL

Parcial, pelo fato do contrato estar em vigor.
Este atestado foi elaborado conforme instruções do CREA-SP

Página | 1

Guaratinguetá, 15 de janeiro de 2016

Atestamos para os devidos fins que, a Empresa **Comprehense do Brasil Equipamentos Médicos Hospitalares Ltda.-EPP**, inscrita sob o CNPJ 08.441.389/0001-12. Com sede à Praça Monsenhor Silva Barros, 254, edifício Star Shop, Centro, Taubaté, SP, cep 12020-070.

Presta os serviços de Engenharia Clínica e Manutenção Preventiva, Corretiva, Calibração, consultoria, treinamento técnico e educação continuada ao Hospital Maternidade Frei Galvão, sito a Rua Domingos Leme 77, Santa Rita, Guaratinguetá, SP CEP 12502-380.

A empresa cumpri de forma satisfatória os serviços pactuados desde 01 de outubro de 2013, interruptamente até a presente data com previsão de termino 31/12/2020, tratando de contrato de prestação de serviço podendo ser prorrogado dentro da lei, sem nada que desabone sua reputação profissional e técnica de forma plena e satisfatória.

Para os serviços em apreço são pagos mensalmente como honorários técnicos a quantia fixa de R\$50.000,00 em conforme contrato firmado entre as partes.

Como responsável técnico pelos serviços prestados a esta instituição,

Engenheiro Eletrônico Reims Eric de Andrade, CREA/SP 5.069.135.632, CPF 041.631.666-29.
Engenheiro Mecânico Paulo Roberto Cinti Ramos, CREA/SP 5062698135, CPF334.792.768-06.
Engenheira Biomédica Marcella Irigari Evangelista, CREA/SP 5063300187, CPF 320.102.628-08.

Quanto ao software de gerenciamento, a empresa Dispõe de programa próprio instalado na WEB, com atendimento, emissão de relatórios, abertura de chamados on-line. Tal sistema permite aos usuários da instituição, controlar, abrir chamados, acompanhar os serviços e solicitações técnicas. Esse documento contém 9(nove) páginas.

Por ser Expressão da Verdade, Subscrevo;

Gilberto Nering
Diretor Geral

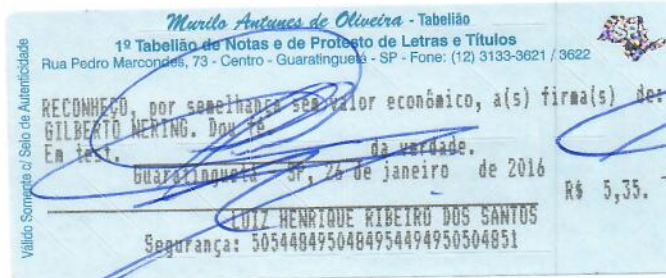

Rua Gastão Meireles, s/nº, São Benedito, 12502-370, Guaratinguetá/SP

(12) 3128-4800 / 3128-3800

sac@hospitalfreigalvao.com.br
ATESTADO DE CAPACIDADE TÉCNICA

www.hospitalfreigalvao.com.br

Entidade Beneficente, Filantrópica, Sem Fins Lucrativos e Declarada de Utilidade Pública

Dados do Contrato

Início do contrato: 01 de outubro de 2013.
Vigência do contrato: 31/12/2020
Valor mensal do Contrato: R\$50.000,00
Valor Anual do Contrato: R\$600.000,00
Modo de contrato: Contratação Direta instituição privada
Número do Contrato: 004/2007
ART Contrato: 92221220131694272
Responsáveis Técnicos pelos Serviços:
Engenheiro Eletrônico Reims Eric de Andrade. (ART PRINCIPAL)
Engenheiro Mecânico Paulo Cinti Ramos.
Engenheira Biomédica Marcela.

Página | 2

Dados do Hospital Maternidade Frei Galvão

Área construída 36.000m²

Leitos:

Leitos de UTI adulto / pediátrica e neonatal	056
Salas cirúrgicas	007
Leitos de hemodiálise	035
Demais Leitos	338
Complexidade Hospitalar	Alta / Média / Baixa

Demais Serviços do HMFG

Pronto atendimento adulto e pediátrico com capacidade para até 500 atendimentos dia.

Pronto Socorro Municipal, terceirizado da Prefeitura Municipal de Guaratinguetá, com 6 salas de emergências, radiologia, eletrocardiograma, consultórios, enfermaria, sala de medicação, sala de observação, capacidade de atendimento até 1000 pacientes por dia.

Centro de diagnóstico completo, com 02 Tomografia, 02 Ressonância Magnética, 07 Ultrassom, 02 Raio-X, 01 Densitometria Óssea, 02 Hemodinâmica, 02 Endoscopia e Colonoscopia.

Especialidades do Hospital Maternidade Frei Galvão

- Cirúrgica geral de alta complexidade (Ortopedia, Neurologia, Cardiologia, Nefrologia, Plástica, Estética, e cirurgias Gerais)
- Maternidade de alta complexidade para gestantes de alto risco
- Hemodinâmica
- Radiologia e medicina nuclear (tomografia multislice, ressonância magnética, ultrassonografia, radiologia geral e endoscopia)
- Uti Adulto Geral, nefrológica, coronária.
- Uti pediátrica Geral
- Uti neonatal geral
- Litotripsia
- Hospital Dia
- Pronto atendimento adulto e infantil
- Laboratório de análises clínicas
- Clínicas médicas e cirúrgicas
- Câmara Hiperbárica
- Centro de Cardiologia
- Fisioterapia
- Hemodiálise
- Centro de Diagnósticos

Rua Gastão Meireles, s/nº, São Benedito, 12502-370, Guaratinguetá/SP

(12) 3128-4800 / 3128-3800

sac@hospitalfreigalvao.com.br

www.hospitalfreigalvao.com.br

ATESTADO DE CAPACIDADE TÉCNICA

Entidade Beneficente, Filantrópica, Sem Fins Lucrativos e Declarada de Utilidade Pública

Serviços Prestados Pela Comprehense ao Hospital Maternidade Frei Galvão.

1. Manutenção Corretiva em equipamentos eletro médicos

Independente da complexidade técnica envolvida os serviços de manutenção corretiva são prestados pela contratada, que então verifica a necessidade ou não de contatar de imediato outras empresas (equipamentos sob contrato específico de manutenção por exclusividade, eventuais equipamentos em comodato, em garantia etc.); não sendo o caso, a Comprehense procede com o serviço. A Comprehense se responsabiliza pela manutenção, interna ou externa (acompanhamento e supervisão), de todos os Equipamentos Médicos Hospitalares alocados no Hospital Maternidade Frei Galvão.

Declaramos ainda que a empresa possui índice de resolubilidade de chamados técnico superior a 97%, valores médios acumulados nos últimos 5 anos.

Página | 3

2. Manutenção Preventiva em equipamentos eletromédicos

É de inteira responsabilidade da Comprehense a Execução dos serviços de manutenção preventiva e controle de calendários e datas para as atividades pertinentes.

A Comprehense organiza, planeja e executa os programas de manutenção preventiva, contemplando todos os Equipamentos Médicos Hospitalares ativos do parque tecnológico do hospital Maternidade Frei Galvão, obedecendo aos seguintes critérios:

- Legislação vigente;
- Orientações do fabricante;
- Necessidades operacionais da Contratante;
- Registro histórico;
- Análise dos riscos associados.

A Comprehense desenvolve os procedimentos das manutenções preventivas em documentos formato "POP" (Procedimento Operacional Padrão) contendo os checklist e descrição das etapas – exigência que se justifica para que haja padronização desta atividade.

3. Calibração e Teste de Segurança Elétrica em equipamentos eletromédicos

A Comprehense realiza todos os ensaios de Segurança Elétrica e Calibração nos Equipamentos Eletromédicos.

Para a realização dos serviços de calibração, a Comprehense fornece profissionais capacitados em metrologia e equipamentos padrões devidamente calibrados e rastreáveis ao INMETRO/Rede Brasileira de Calibração (RBC).

Os cálculos de incerteza são realizados conforme o previsto no Guia para Expressão da Incerteza de Medição (ISO GUM) e os certificados de calibração deverão ser emitidos de acordo com as recomendações da norma ISO 17.025.

Juntamente com os certificados de calibração gerados, a Comprehense fornece os certificados de calibração dos padrões utilizados, devidamente rastreáveis ao INMETRO.

Além das calibrações, a Comprehense Realiza os serviços de Qualificação das autoclaves, termodesinfectora e dos freezers e refrigeradores utilizados no armazenamento de medicamentos, vacinas, sangue e hemocomponentes e hemoderivados, em conformidade com as normas da Agencia Nacional de Vigilância Sanitária.

A empresa nos fornece certificados em sistema informatizado via web com acesso seguro, mantendo todo o histórico dos equipamentos e serviços realizados desta natureza.

4. Gerenciamento do Parque Tecnológico

As atividades inerentes aos serviços de Engenharia Clínica fornecido pela empresa Comprehense, são satisfatórios, atendendo a todas as necessidades administrativas deste Hospital, focando nos serviços de:

4.1 Cadastramento do Parque Tecnológico e Centros de Custo;

Os Equipamentos Médicos Hospitalares são cadastrados no sistema ENGEMAN WEB, sendo registradas todas as informações referentes ao equipamento – dentre as quais se citam:

- Código de identificação individual (TAG);
- Setor no qual se encontra (Base Instalada);
- Nome do equipamento (Especificação);
- Fabricante / Distribuidor;
- Marca, modelo, número de série, patrimônio;
- Acessórios;
- Situação do equipamento (funcionando plenamente, funcionando parcialmente, parado provisoriamente por conta de problemática ou desativado).
- Setores / Centros de Custo

Equipamentos não pertencentes ao hospital são identificados no mesmo sistema de forma exclusiva, mantendo o controle fidedigno de equipamentos, locados, emprestados, comodatos, etc.

4.2 Instalação / Desativação

Todos os EHM adquiridos por esta instituição são previamente avaliados desde o processo de compras, até o momento de instalação. Realizada por pessoa com competência profissional para manuseio e instalação do equipamento, em conformidade com os procedimentos escritos, as legislações vigentes e as disposições dos Regulamentos Técnicos disponíveis. Processos padronizados por protocolos de Qualidade e inspeção.

4.3 Outros Serviços Inerentes de Engenharia Clínica

Estabelecer plano de gerenciamento com normas e rotinas técnicas de procedimentos padronizadas, atualizadas, registradas e acessíveis aos profissionais envolvidos, conforme orientação da RDC n° 02/2010 ANVISA/MS;

- Assessoramento em questões que envolvem as tecnologias médico-hospitalares;
- Avaliar possíveis obsolescências de Equipamentos Médicos Hospitalares, indicando os equipamentos a serem substituídos;
- Implementar ações gerenciais baseadas em dados específicos dos Equipamentos Médicos Hospitalares, com vistas à substituição de peças com tempo de vida útil esgotada, objetivando melhoria da performance do equipamento;
- Disponibilizar relatórios mensais – relatórios tendo por universo inclusive as intervenções executadas por terceiros;
- Gerenciar a manutenção preventiva e/ou corretiva realizada por terceiros: as manutenções realizadas por firmas externas são supervisionadas por técnicos da Comprehense, sendo geradas Ordens de Serviço relatando tais acompanhamentos - objetivando um melhor controle e desempenho destes serviços;
- Sempre que demandado por necessidades de operacionalização, a Comprehense disponibiliza membros de sua equipe técnica para participar de treinamento para operação e manutenção de novo equipamento adquirido – bem como atuar em conjunto com a administração hospitalar para a viabilização dos treinamentos em questão;
- Instruir ao seu preposto quanto à necessidade de cumprir as determinações pactuadas com a Administração;
- Apresentar periodicamente plano de trabalho, programas, cronogramas e rotinas pertinentes à manutenção;
- Consultoria e assessoria em processos de incorporação tecnológica;
- Elaboração de pareceres técnicos em processos de aquisição de equipamentos;
- Elaboração de relatórios e laudos técnicos referentes aos Equipamentos Médicos Hospitalares;

Página | 4

5. Manutenção na central de gases medicinais (suporte e Gasoterapia)

A manutenção Corretiva e Preventiva dos Gases medicinais, Ar Comprimido e vácuo Clínico são de responsabilidade da Comprehense, cuidando dentro das normas da qualidade destes gases aos pacientes. Também são prestados os serviços de reparo, calibração e aferição em painéis, instalação de redes, painéis, de forma plena e satisfatória.

Acompanhamento do recebimento de gases medicinais é feito sob a supervisão da Comprehense.

6. Treinamento e Suporte Técnico

Sempre que solicitado a empresa fornece treinamentos do tipo "on the Job" nos setores para orientações e melhoria continua nos serviços médicos do HMFG.

Também são prestados treinamentos em nosso centro de estudos para nossa equipe de profissionais, com explicações, instruções de uso, teoria e prática do dia a dia de nossos equipamentos e tecnologias.

7. Consultoria e Acreditação Hospitalar

Atestamos a empresa Comprehense referente aos serviços de consultoria, que sempre bem informados e qualificados nos orientam acerca de nossas dúvidas e necessidades técnicas, fazendo parte de nossa equipe de qualidade, atuando ativamente no processo de qualificação do Hospital Maternidade Frei Galvão em sua acreditação ISO9001/2002 e esta participando do processo de implantação na ONA.

8. Gerenciamento e Acompanhamento de Órgãos Fiscalizadores

Atestamos a empresa quanto ao gerenciamento, organização e conhecimento quando solicitada para acompanhar inspeções de qualidade e de órgãos sanitários referente aos serviços técnicos do HMFG..

9. Validação e Qualificação térmica em Equipamentos CME – Autoclaves / Termodesinfectora / Lavadora de Ultrassom.

A Comprehense executa os serviços e Qualificação Térmica em nosso CME, abrangendo os equipamentos de Autoclave, Termodesinfectora, lavadoras de ultrassom. Avaliando quantitativamente os equipamentos dentro das normas vigentes, fornecendo relatórios conclusivos e detalhados dos serviços prestados.

10. Atendimento Emergencial / Plantão.

A Comprehense nos presta os serviços de segunda-feira a sexta-feira, em dia úteis, de forma interrupta, e para a cobertura de eventuais emergências fora do horário estabelecido, a empresa nos fornece um número de plantão, atendendo as emergências dentro do prazo necessário, com presteza e solidez.

11. Infraestrutura de Engenharia Clínica e Manutenção.

Para as atividades de Engenharia Clínica a empresa utiliza uma sala cedida pelo hospital, cuja infraestrutura, mobiliário e ferramental foi todo fornecido pela Comprehense, mantendo a qualidade e estética padrão do Hospital Maternidade Frei Galvão. Dentre os equipamentos e materiais, podemos citar, dentre outros equipamentos.

- Analisador de Segurança elétrica
- Simulador de sinais vitais multiparametros
- Analisador de Ventilador Pulmonar
- Analisador de Aparelhos de anestesia
- Analisador de Unidades Eletro cirúrgica
- Pesos Padrão para calibração de Balanças

Página | 5

12. Indicadores de desempenho e Relatórios

O Hospital Maternidade Frei Galvão, recebe mensalmente no primeiro dia útil do mês o relatório das atividades de engenharia clínica e manutenção referente ao mês anterior, contendo cópia de todas as ordens de serviços, gráficos e indicadores, que podemos citar:

- a. Tempo de resposta (TR);
- b. Tempo de atendimento (TA);
- c. Tempo médio de resposta (TMR);
- d. Tempo médio entre Falhas (TMF);
- e. Falha por Mau Uso (FMU);
- f. Indicador de Erro Operacional (IEO)
- g. Percentual de Conclusão de Manutenção
- h. Chamados por Setor;
- i. Resolutividade da Engenharia Clínica (REC)
- j. Relatório de Visitas Periódicas aos Setores
- k. Checklist de equipamentos por setor

13. Instrumentos e Ferramentas de Engenharia Clínica e Manutenção

É fornecido pela Comprehense todas as ferramentas Biomédicas para a execução dos serviços contratados, dentre elas:

- | | |
|---|----------------------|
| a. Analisador de Ventilador Pulmonar | IMTMEDICAL CITREX H4 |
| b. Analisador de Aparelhos de Anestesia | IMTMEDICAL PF-302 |
| c. Analisador de Segurança Elétrica | Rigel 288 |
| d. Analisador de Desfibrilador e Cardioversor | Rigel Uni Pulse |
| e. Analisador de Dispositivos de Infusão | Rigel Uniflow |
| f. Analisador de Eletrobisturis | Rigel Uni Therm |
| g. Simulador Multiparametros | Rigel Unisim |
| h. Termômetro Centesimal | Delta Ohm |
| i. Analisador de Incubadoras | FLuke INCU |
| j. Conjunto de Pesos Padrão Classe F2 | Balanças Brasil |
| k. Medidor de Radiação Ionizante | Fluke KVP Meter |

Anexo I Equipamentos de Apoio Assistidos em Contrato

Parque Tecnológico Instalado HMFG

Infraestrutura e Equipamentos Médicos Hospitalares

QTD

EQUIPAMENTO

Página 16

0002 Central de Vácuo medicinal

Serviços Prestados:

- i. Manutenção Preventiva
- ii. Manutenção Corretiva
- iii. Limpeza Anual da rede de gases
- iv. Manutenção das válvulas e vacuômetros

0002 Central de Ar Comprimido Medicinal

Serviços Prestados:

- i. Manutenção Preventiva
- ii. Manutenção Corretiva
- iii. Manutenção Régua de Gases, Válvulas e Fluxômetro de ar e oxigênio.

0500 Instrumentais cirúrgicos Aproximados

Serviços Prestados:

- i. Manutenção Preventiva
- ii. Manutenção Corretiva
- iii. Afiação
- iv. Identificação
- v. solda

0001 sistema de tratamento de água por osmose reversa para hemodiálise

Serviços Prestados:

- i. Limpeza do Looping
- ii. Troca de filtros e dessalinização dos filtros
- iii. Análise contínua da qualidade da água

Anexo II Equipamentos eletromédicos Assistidos em Contrato

II.a Total de Equipamentos por Tecnologia:

Equipamento

Analisador Hematológico
 Aparelho de anestesia
 Aquecedor Térmico
 Arco cirúrgico
 Aspirador Cirúrgico
 Audiômetro
 Autoclave a Vapor / termodesinfectora
 Balança
 Balança Antropométrica / infantil
 Banho Maria
 Bomba de Seringa / Infusão
 Bomba injetora de contraste
 Caixa Térmica
 Cama Elétrica Fowler
 Câmara de Conservação de Vacinas / Hemoderivados
 Cardiotocógrafo
 Centrifuga
 Contador diferencial de células
 Desfibrilador e Cardioversor
 Eletrobisturi
 Eletrocardiógrafo / Polígrafo
 Endoscópio / Colonoscópio
 Esfigmomanômetro
 Estufa
 Foco Cirúrgico Fixo / móvel
 Fonte de Luz
 Fotóforo
 Fototerapia
 Gasometria
 Hemodiálise
 Hemodinâmica
 Imitanciômetro
 Incubadora de recém-nascido / Berço Aquecido
 Laringoscópio / otoscópio
 Laser Fisioterápico
 Mamógrafo
 Marca passo provisório
 Mesa Cirúrgica
 Microscópio Cirúrgico
 Microscópio ótico
 Micrótomo
 Módulo Bateria
 Módulo CO
 Módulo de Bis
 Módulo de ETCO2
 Módulo de IBP
 Monitor Cardíaco
 Negatoscópio
 Ondas Curtas
 Osmose Reversa Portátil
 Oxímetro de Pulso
 Raio-X
 Reprocessadora de Capilares
 Ressonância Magnética
 Seladora de Bolsas de Sangue
 Seladora Grau Cirúrgico
 Seladora plástico
 Sonar Fetal / detector Fetal
 Teles
 Tomógrafo
 Ultrassom
 Umidificador Aquecido para ventilador pulmonar
 Vaporizador diversos
 Ventilador Pulmonar eletrônico microprocessado
 Equipamentos de Lavanderia (calandra / lavadora / secadora / centrifuga)

Valores estimados, mediante última conferência patrimonial em jun. 2015.

Detalhamento dos Equipamentos eletromédicos e assistenciais por Marca / modelo

II.b Especificações por Marcas e Modelos de equipamentos eletro médicos:

Equipamento	Marca	Modelo	QTD
Aparelho de Anestesia	Drager	FABIUS PLUS	2
Aparelho de Anestesia	K. Takaoka	FUJI MÁXIMUS	3
Aparelho de Anestesia	K. Takaoka	SAT500	3
Aparelho de Anestesia	Datex ohmeda	AESTIVA/S	1
Aparelho de Anestesia	Datex-ohmeda	AESPIRE 7900	4
Aparelho de Anestesia	Mindray	Wato 30	2
Aparelho de Raios-X móvel	Emic limex	MXRAY	2
Aparelho de raios-X odontológico	Dabi atlanti	PULSAR PLUS	1
Aparelho de ultrassonografia	Ge /philips/siemens	DIVERSOS	9
Arco Cirúrgico móvel	Ge/Philips	Everview / BV Libra	3
Aspirador Cirúrgico	Takaoka / Nevoni / Protec / outras	DIVERSAS	25
Autoclave a vapor	Fabbe /Baumer /Sercon	300L/525/HA	6
Autoclave Rápida	H. S. stratnner	STATIN	2
Balança digital e analógica	Welmy / micheletty /Marte / Toledo / Filizola	DIVERSAS	30
Banho Maria	Fanem	DIVERSAS	5
Berço Aquecido	Fanem	Ampla	6
Bomba de infusão	Bbraun / Lifemed	DIVERSAS (comodato)	82
Bomba de Seringa	Samtronic	ST6000	18
Calandra passadora	Castanho	DIVERSOS	2
Cama Fowler elétrica	Mercedes imec	DIVERSOS	30
Câmara de Conservação	Fanem	3347	3
Câmara de Vacinas	Fanem	CV-1150	2
Capela de fluxo laminar	Buzzatos	BFLV100-305	1
Capela de Fluxo Laminar	Quimis	GE	2
Cardiotocógrafo	Toitu	MT325	2
Cardioversor e Desfibrilador	Instramed	Cardiomax	2
Cardioversor e Desfibrilador	Mindray	Beneheart D6	3
Cardioversor e Desfibrilador	Phillips	Lifestart	4
Cardioversor e Desfibrilador	Nihon khoden	TEC 5500	5
Cardioversor e Desfibrilador	Ecafix	MDF-03	4
Cardioversor e Desfibrilador	Zoll	M SERIES	2
Central de ar medicinal	Shulz	MICHIGAN	2
Centrifuga Refrigerada	Sorvall/heraeus	EVOLUTION	1
Centrifuga Sorológica	Fanem	Excelsa	6
Consultório odontológico	Kavo	UNIK	1
DEA	Ge	RESPONDER AED	2
Detector Fetal	Microen	MICROEM	10
Eletro bisturi	Wem	WEM SS501	12
Eletrocardiógrafo	DIXTAL/ MORTARA/GE / PHILLIPS / OUTRAS	EP-3 / EP-12 / Bionet / Cardiofax / ECG -3/ MAC 400 / MAC 500	15
Esfigmomanometro	Diversas	Diversas	120
Foco Cirúrgico de teto	Diversos	DIVERSOS	7
Fototerapia halogêneo	Fanem	BILISPOT	10
Fototerapia UV	Fanem	BILITRON	7
Furadeira pneumática canulada	Macom	MACOM	3
Hemodinâmica	Phillips	PHILIPS	2
Hemodinamica / Angiografo	Phillips	FD-20	2
Incubadora de Transporte	Fanem	IT-156	2
Incubadora Neonatal	Fanem	C-156 / VISION	30
Laringoscópios cabos e laminas	Missouri / Ogigel / Protec / Heine	DIVERSAS	50
Lavadora de Ultrassom	H. S. stratnner	MEDISAFE	1
Macas para transporte	Diversos	DIVERSOS	10
Máquina de lavar extratora	Suzuki	IMLEX 100	2
Máquinas de Hemodiálise	Fresenius	4008-B	25
Máquinas de Hemodiálise	NIPRO	DIAMAX	20
Marca passo	St. Judit	3085	4
Marca Passos temporário	Biotronik	SELOX SR60	5
Mesa cirúrgica elétrica	Orotosntese	DIVERSAS	7
Mesa de parto	Fanem	FANEM	1
Módulo Bateria	Dixtal	Módulo Bateria	20
Módulo Bis	Dixtal	Módulo Bis	2
Módulo de ETCO2	Dixtal	Módulo ETCO2	8
Módulo IBP	Dixtal	Módulo IBP	20
Módulo Multigases	Dixtal	Multigás	4
Monitor multiparametros	Drager	INFINITY KAPPA	5
Monitor multiparâmetros	Instramed	INMAX	2
Monitor multiparâmetros	Dixtal	DX-2022	10
Monitor multiparâmetros	Dixtal	DX-2020	4
Monitor multiparâmetros	Dixtal	DX-2010	15
Monitor multiparâmetros	Ge	DASH 4000 / 2500 /3000	30
Monitor multiparâmetros	Ge	B 20 / 30	22
Monitor multiparâmetros	Mindray	PM-9000 / IMEC / PM7000	30
Monitor multiparâmetros	Mindray	MFC-1000	5

Rua Gastão Meireles, s/nº, São Benedito, 12502-370, Guaratinguetá/SP

(12) 3128-4800 / 3128-3800

sac@hospitalfreigalvao.com.br

www.hospitalfreigalvao.com.br

ATESTADO DE CAPACIDADE TÉCNICA

Entidade Beneficente, Filantrópica, Sem Fins Lucrativos e Declarada de Utilidade Pública

Monitor multiparâmetros modular	Ge	S/5 - SOLAR	2
Negatoscópio	Diversos	DIVERSOS	15
Osmose reversa portátil	Fresenius	AQUAUNO	2
Oxímetro de Pulso	Diversas	DIVERSAS	20
Processadora de filmes raio-X	Macrotec	MX-2	1
Ressonância Magnética	Philips	Ingenia S	1
Ressonância Magnética	GE	Sigan Excite	1
Secadora aquecida rotativa	Castanho	ND	2
Secadora centrífuga	Castanho	ND	2
Seladora de grau cirúrgico aut.	Rohm	MAXSEAL	1
Sistema digital de imagem DR	Agfa	IMPAX	3
Termodesinfectora	Baumer	TWE 2000	1
Tomógrafo	Siemens	EMOTION 32CANAIS	1
Tomógrafo Multislice 64 canais	GE	Discovery	1
Ultrassom para diagnósticos	Ge healthcare	VIVID	3
Ultrassom para diagnósticos	Ge healthcare	LOGIC	5
Umificador aquecido	Intermed	MYST-3	15
Ventilador Pulmonar	Ge/datexohmeda	ENGSTRON CARESTATION	8
Ventilador Pulmonar	Bird / Carefusion	VELA	10
Ventilador Pulmonar	Maquet	SERVO-S	15
Ventilador Pulmonar	Dräger	SAVINA	4
Ventilador Pulmonar	Ge/versamed	I-VENT 201	6
Ventilador Pulmonar com blender mecânico	Intermed	INTERPLUS / INTERNEO	12
Ventilador Pulmonar com blender mecânico	Intermed	INTER-5 / INTER-3	10
Ventilador Pulmonar com blender mecânico	Bird	8400	4
Ventilador Pulmonar com blender mecânico	Bird	6400	4

Valores contabilizados, mediante última conferência patrimonial em junho 2015

Por fim, declaramos que todos os equipamentos aqui listados são calibrados, aferidos, testados e reparados pela empresa, onde a mesma nos fornece todos os materiais necessários para seu correto funcionamento dentro das normas e especificações dos fabricantes.

Atestamos o bom nível Técnico e desempenho dos colaboradores da empresa COMPREHENSE DO BRASIL, por intermédio de seus técnicos, engenheiros, e demais prestadores, não havendo até o momento nenhuma atitude que desabone sua capacidade.

Este atestado foi realizado tomando como referência os serviços prestados pela empresa Comprehense a favor da mesma, mediante solicitação formal por protocolo, sob os termos de referência do CREASP, unidade de Taubaté, os equipamentos aqui listados foram fornecidos pelo setor de patrimônio do Hospital

Este Certificado a Favor da Empresa Comprehense do Brasil Ltda., foi cedido com finalidade da empresa utilizar tal documento como carta de apresentação e referência para o fornecimento de Serviços de Natureza Similar ao fornecido ao Hospital Maternidade Frei Galvão, Todo o Conteúdo aqui apresentado, foi redigido segundo as solicitações do CREA-SP, com a finalidade de obtenção de Acervo Técnico – CAT, declaro total Responsabilidade pelos dados e fatos aqui apresentados.

O Hospital Maternidade Frei Galvão, se reserva o direito de alterar seu parque tecnológico.

Por ser expressão da fé;

Gilberto Nering
Diretor Geral



Rua Gastão Meireles, s/nº, São Benedito, 12502-370, Guaratinguetá/SP

(12) 3128-4800 / 3128-3800

sac@hospitalfreigalvao.com.br

www.hospitalfreigalvao.com.br

ATESTADO DE CAPACIDADE TÉCNICA

Entidade Beneficente, Filantrópica, Sem Fins Lucrativos e Declarada de Utilidade Pública



Anotação de Responsabilidade Técnica - ART
Lei nº 6.496, de 7 de dezembro de 1977
Conselho Regional de Engenharia e Agronomia do Estado de São Paulo

CREA-SP

ART de Obra ou Serviço
28027230200143019

1. Responsável Técnico

REIMS ERIC DE ANDRADE

Título Profissional: **Engenheiro Eletricista**

RNP: **2612386840**

Empresa Contratada: **COMPREHENSE DO BRASIL EQUIP. MÉDICO-HOSPITALARES LTDA.-EPP**

Registro: **5069135632-SP**

Registro: **0764359-SP**

2. Dados do Contrato

Contratante: **HOSPITAL FEDERAL DE BONSUCESSO**

CPF/CNPJ: **00.394.544/0202-91**

Endereço: **Avenida LONDRES**

Nº: **616**

Complemento:

Bairro: **BONSUCESSO**

Cidade: **Rio de Janeiro**

UF: **RJ**

CEP: **21041-030**

Contrato: **6/2020**

Celebrado em: **01/02/2020**

Vinculada à Art nº:

Valor: R\$ **1.960.159,24**

Tipo de Contratante: **Pessoa Jurídica de Direito Público**

Ação Institucional:

3. Dados da Obra Serviço

Endereço: **Rua JOÃO OSWALDO CARDOSO**

Nº: **600**

Complemento:

Bairro: **PIRACANGAGUÁ**

Cidade: **Taubaté**

UF: **SP**

CEP: **12042-050**

Data de Início: **01/02/2020**

Previsão de Término: **31/01/2021**

Coordenadas Geográficas:

Finalidade: **Saúde**

Código:

Proprietário: **COMPREHENSE**

CPF/CNPJ: **08.441.389/0001-12**

Endereço: **Avenida LONDRES**

Nº: **616**

Complemento:

Bairro: **BONSUCESSO**

Cidade: **Rio de Janeiro**

UF: **RJ**

CEP: **21041-030**

Data de Início: **01/02/2020**

Previsão de Término: **31/01/2021**

Coordenadas Geográficas:

Finalidade: **Saúde**

Código:

Proprietário: **HOSPITAL FEDERAL DE BONSUCESSO**

CPF/CNPJ: **00.394.544/0202-91**

4. Atividade Técnica

				Quantidade	Unidade
Direção de Serviço Técnico					
1	Manutenção	Equipamento Odonto-Médico-Hospitalar	Apoio	40,00000	hora

Após a conclusão das atividades técnicas o profissional deverá proceder a baixa desta ART

5. Observações

essa ART refere-se ao CONTRATO 06/2020, firmado entre a empresa COMPREHENSE DO BRASIL LTDA e o HOSPITAL FEDERAL DE BONSUCESSO, contratação de serviços continuados de engenharia clínica, com disponibilização de mão de obra com regime de dedicação exclusiva, de acordo com edital e anexos. No qual sou responsável técnico pelos serviços prestados, durante a validade do contrato em tela.

6. Declarações

Acessibilidade: Declaro que as regras de acessibilidade previstas nas normas técnicas da ABNT, na legislação específica e no Decreto nº 5.296, de 2 de dezembro de 2004, não se aplicam às atividades profissionais acima relacionadas.

7. Entidade de Classe

ASSOCIAÇÃO DOS ENGENHEIROS E ARQUITETOS DE TAUBATÉ

8. Assinaturas

Declaro serem verdadeiras as informações acima

____ de ____ de ____
Local data

REIMS ERIC DE ANDRADE - CPF: 041.631.666-29

HOSPITAL FEDERAL DE BONSUCESSO - CPF/CNPJ: 00.394.544/0202-91

9. Informações

- A presente ART encontra-se devidamente quitada conforme dados constantes no rodapé-versão do sistema, certificada pelo Nosso Número.

- A autenticidade deste documento pode ser verificada no site www.creasp.org.br ou www.confea.org.br

- A guarda da via assinada da ART será de responsabilidade do profissional e do contratante com o objetivo de documentar o vínculo contratual.

www.creasp.org.br

Tel: 0800 17 18 11

E-mail: acessar link Fale Conosco do site acima



Valor ART R\$ 233,94

Registrada em: 03/02/2020

Valor Pago R\$ 233,94

Nosso Número: 28027230200143019

Versão do sistema

Impresso em: 13/07/2020 15:59:27



Anotação de Responsabilidade Técnica - ART
Lei nº 6.496, de 7 de dezembro de 1977
Conselho Regional de Engenharia e Agronomia do Estado de São Paulo

CREA-SP

ART de Obra ou Serviço
28027230191056365

1. Responsável Técnico

REIMS ERIC DE ANDRADE

Título Profissional: **Engenheiro Eletricista**

RNP: **2612386840**

Registro: **5069135632-SP**

Registro: **0764359-SP**

Empresa Contratada: **COMPREHENSE DO BRASIL EQUIP. MÉDICO-HOSPITALARES LTDA.-EPP**

2. Dados do Contrato

Contratante: **HOSPITAL UNIVERSITÁRIO ANTONIO PEDRO /UFF/FILIAL EBSEERH**

CPF/CNPJ: **28.523.215/0003-78**

Endereço: **Rua RUA MARQUÊS DE PARANÁ 303**

Nº: **303**

Complemento:

Bairro: **CENTRO**

Cidade: **Niterói**

UF: **RJ**

CEP: **24033-900**

Contrato: **22/2019**

Celebrado em: **16/08/2019**

Vinculada à Art nº:

Valor: R\$ **972.792,00**

Tipo de Contratante: **Pessoa Jurídica de Direito Público**

Ação Institucional:

3. Dados da Obra Serviço

Endereço: **Rua JOÃO OSWALDO CARDOSO**

Nº: **600**

Complemento:

Bairro: **PIRACANGAGUÁ**

Cidade: **Taubaté**

UF: **SP**

CEP: **12042-050**

Data de Início: **16/08/2019**

Previsão de Término: **15/08/2024**

Coordenadas Geográficas: **-23.0309;-45.5483**

Finalidade: **Saúde**

Código:

Proprietário: **HUAP/UFF/EBSEERH**

CPF/CNPJ: **28.523.215/0003-78**

Endereço: **Rua RUA MARQUÊS DE PARANÁ 303**

Nº: **303**

Complemento:

Bairro: **CENTRO**

Cidade: **Niterói**

UF: **RJ**

CEP: **24033-900**

Data de Início: **16/08/2019**

Previsão de Término: **15/08/2024**

Coordenadas Geográficas: **-22.8808;-43.1043**

Finalidade: **Saúde**

Código:

Proprietário: **HUAP/UFF/EBSEERH FILIAL**

CPF/CNPJ: **28.523.215/0003-78**

4. Atividade Técnica

Assessoria

1

Manutenção

**Equipamento Odonto-
Médico-Hospitalar**

Apoio

Quantidade

Unidade

40,00000

hora por semana

Após a conclusão das atividades técnicas o profissional deverá proceder a baixa desta ART

5. Observações

Essa ART REFERE-SE AO CONTRATO N 22/2019,celebrado em 16/08/2019 firmado entre a COMPREHENSE e o HUAP, NA ÁREA DE ENGENHARIA CLINICA, MANUTENÇÃO PREVENTIVA, CORRETIVA, COM FORNECIMENTO DE MATERIAL, PARA PRESTAÇÃO DE SERVIÇOS CONTINUADOS DE EXECUÇÃO DO PLANO DE GESTÃO (PGM), ELABORAÇÃO DE RELATÓRIOS,LAUDOS TÉCNICOS, E APOIO TÉCNICO NO GERENCIAMENTO DOS EQUIPAMENTOS MÉDICOS-HOSPITALARES (EMH) DE TRATAMENTO E DIAGNÓSTICO.

6. Declarações

Acessibilidade: Declaro que as regras de acessibilidade previstas nas normas técnicas da ABNT, na legislação específica e no Decreto nº 5.296, de 2 de dezembro de 2004, não se aplicam às atividades profissionais acima relacionadas.

7. Entidade de Classe

ASSOCIAÇÃO DOS ENGENHEIROS E ARQUITETOS DE TAUBATÉ

8. Assinaturas

Declaro serem verdadeiras as informações acima

____ de ____ de ____
Local data

REIMS ERIC DE ANDRADE - CPF: 041.631.666-29

HOSPITAL UNIVERSITÁRIO ANTONIO PEDRO /UFF/FILIAL EBSERH -
CPF/CNPJ: 28.523.215/0003-78

9. Informações

- A presente ART encontra-se devidamente quitada conforme dados constantes no rodapé-versão do sistema, certificada pelo Nosso Número.

- A autenticidade deste documento pode ser verificada no site www.creasp.org.br ou www.confea.org.br

- A guarda da via assinada da ART será de responsabilidade do profissional e do contratante com o objetivo de documentar o vínculo contratual.

www.creasp.org.br

Tel: 0800 17 18 11

E-mail: acessar link Fale Conosco do site acima



Valor ART R\$ 226,50

Registrada em: 20/08/2019

Valor Pago R\$ 226,50

Nosso Número: 28027230191056365 Versão do sistema

Impresso em: 13/07/2020 16:00:48

Anotação de Responsabilidade Técnica - ART
Lei nº 6.496, de 7 de dezembro de 1977
Conselho Regional de Engenharia e Agronomia do Estado de São Paulo

CREA-SP

ART de Obra ou Serviço
92221220160097046

1. Responsável Técnico

PAULO ROBERTO CINTI RAMOS

Título Profissional: Engenheiro Mecânico

Empresa Contratada: **COMPREHENSE DO BRASIL EQUIP. MÉDICO-HOSPITALARES LTDA.-EPP**

Equipe-vinculada à 92221220131694272

RNP: 2609476728

Registro: 5062698135-SP

Registro: 0764359-SP

2. Dados do Contrato

Contratante: **Hospital Maternidade Frei Galvão**

Endereço: **Rua DOMINGOS LEME**

Complemento:

Cidade: **Guaratinguetá**

Contrato:

Valor: R\$ **50.000,00**

Ação Institucional:

Celebrado em: **29/01/2016**

Tipo de Contratante: **Pessoa Jurídica de Direito Privado**

Bairro: **SANTA RITA**

UF: **SP**

Vinculada à Art nº:

CPF/CNPJ: **51.612.828/0001-31**

Nº: **77**

CEP: **12502-380**

3. Dados da Obra Serviço

Endereço: **Rua DOMINGOS LEME**

Complemento:

Cidade: **Guaratinguetá**

Data de Início: **29/01/2016**

Previsão de Término: **31/12/2020**

Coordenadas Geográficas:

Finalidade: **Saúde**

Bairro: **SANTA RITA**

UF: **SP**

Nº:

CEP: **12502-380**

Código:

CPF/CNPJ:

4. Atividade Técnica

Supervisão

1

Manutenção

**Equipamentos /
Máquinas em Geral**

Quantidade

Unidade

1,00000

ano

Após a conclusão das atividades técnicas o profissional deverá proceder a baixa desta ART

5. Observações

Anotação de ART de equipe vinculada a ART principal numero 92221220131694272. Essa ART se refere a responsabilidade técnica para os serviços de engenharia mecânica no hospital Frei Galvão com finalidade de acervo técnico.

6. Declarações

Acessibilidade: Declaro que as regras de acessibilidade previstas nas normas técnicas da ABNT, na legislação específica e no Decreto nº 5.296, de 2 de dezembro de 2004, não se aplicam às atividades profissionais acima relacionadas.

1º Tabelião de Notas e Protesto de Letras e Títulos - Taubaté
Praça Monsenhor Silva Barros, 100 - Centro - Taubaté - SP - CEP 12020-070
Tabelião: Antonio Janotta - Fone / Fax: (12) 3632-2192 / 3632-2047

***** AUTENTICACAO *****

Autentico a presente copia reprografica, a qual confere com o original apresentado, do que dou fe.

TAUBATE, 24/03/2016.

SANDRA REGINA DE CASTRO ALMEIDA - ESCRIVENTE

Custas: R\$ 3,14 - Carimbo: 459768

Assinatura: 565388-AA/***** AUTENTICACAO *****





Conselho Regional de Engenharia e Agronomia do Estado de São Paulo

CERTIFICAMOS, em cumprimento ao disposto na Resolução no. 1.025, de 30 de outubro de 2009, do Confea, que consta dos assentamentos deste Conselho Regional de Engenharia e Agronomia do Estado de São Paulo - CREA-SP, o Acervo Técnico do profissional REIMS ERIC DE ANDRADE referente à(s) Anotação(ões) de Responsabilidade Técnica - ART abaixo discriminada(s):

Profissional: REIMS ERIC DE ANDRADE
Registro: 5069135632-SP RNP: 2612386840
Título Profissional: Engenheiro Eletricista

Número ART: 28027230190203158 . Tipo de ART: CARGO OU FUNÇÃO Registrada em: 19/02/2019 Baixada em: 22/02/2019
Forma de Registro: SUBSTITUIÇÃO à 92221220131215097
Participação Técnica: INDIVIDUAL

Contratante: COMPREHENSE DO BRASIL EQUIP. MÉDICO-HOSPITALARES LTDA.-EPP
RUA JOÃO OSWALDO CARDOSO No.: 600
Complemento: Bairro: Piracangagua
Cidade: Taubaté UF: SP CEP: 12042050 . PAIS: BRASIL
Tipo de contratante: PESSOA JURÍDICA DE DIREITO PRIVADO
Unidade administrativa: Taubaté
Endereço: RUA: João Oswaldo Cardoso No.: 600
Complemento: Bairro: Piracangagua
Cidade: TAUBATÉ UF: SP CEP: 12042050 . PAIS: BRASIL

Data de Início: 16/09/2013 Previsão de término:
Tipo de Vínculo: Sócio
Identificação do cargo/função: Responsável pela Eng. Clínica e man. técnicas

Atividade Técnica: 1) 44,00000 hora por semana. Desempenho de Cargo Técnico e Função Técnica.

Informações Complementares

" Sócio Diretor responsável pela engenharia clínica e manutenções técnicas desde 16/09/2013 "

Certidão de Acervo Técnico No.2620190001154

19/02/2019 10:51:24

Autenticação Digital: CxxAg033TkAgxF6U5ATG0B16AUnC0x5y

Esta CAT não comprova o registro do atestado emitido pelo contratante da obra ou serviço referenciado na Lei nº. 8.666/1993.

A CAT perderá a validade no caso de modificação dos dados técnicos qualitativos e quantitativos nela contidos, bem como de alteração da situação do registro da ART.

A CAT é válida em todo território nacional.

A autenticidade e a validade desta certidão deve ser confirmada no site do CREA-SP (www.creasp.org.br).

A falsificação deste documento constitui crime previsto no Código Penal Brasileiro, sujeitando o autor à respectiva ação penal.





CERTIFICAMOS, em cumprimento ao disposto na Resolução no. 1.025, de 30 de outubro de 2009, do Confea, que consta dos assentamentos deste Conselho Regional de Engenharia e Agronomia do Estado de São Paulo - CREA-SP, o Acervo Técnico do profissional PAULO ROBERTO CINTI RAMOS referente à(s) Anotação(ões) de Responsabilidade Técnica - ART abaixo discriminada(s):

Profissional: PAULO ROBERTO CINTI RAMOS
Registro: 5062698135-SP RNP: 2609476728
Título Profissional: Engenheiro Mecânico

Número ART: 28027230190209677 . Tipo de ART: CARGO OU FUNÇÃO Registrada em: 20/02/2019 Baixada em: 27/02/2019
Forma de Registro: SUBSTITUIÇÃO à 92221220141192660
Participação Técnica: INDIVIDUAL

Contratante: COMPREHENSE DO BRASIL EQUIP. MÉDICO-HOSPITALARES LTDA.-EPP
RUA JOÃO OSWALDO CARDOSO No.: 600
Complemento: Bairro: Piracangagua
Cidade: Taubaté UF: SP CEP: 12042050 . PAIS: BRASIL
Tipo de contratante: PESSOA JURÍDICA DE DIREITO PRIVADO

Unidade administrativa:
Endereço: No.:
Complemento: Bairro:
Cidade: UF: CEP: PAIS:

Data de Início: Previsão de término:
Tipo de Vínculo:
Identificação do cargo/função:

Atividade Técnica: 1) 44,00000 hora por semana. Desempenho de Cargo Técnico e Função Técnica.

Informações Complementares

Certidão de Acervo Técnico No.2620190002651

11/04/2019 11:09:30

Autenticação Digital: aBBxgAyTTAaITC6AzBFzyGyGKz6A3IF

Esta CAT não comprova o registro do atestado emitido pelo contratante da obra ou serviço referenciado na Lei nº. 8.666/1993.

A CAT perderá a validade no caso de modificação dos dados técnicos qualitativos e quantitativos nela contidos, bem como de alteração da situação do registro da ART.

A CAT é válida em todo território nacional.

A autenticidade e a validade desta certidão deve ser confirmada no site do CREA-SP (www.creasp.org.br).

A falsificação deste documento constitui crime previsto no Código Penal Brasileiro, sujeitando o autor à respectiva ação penal.



SERVIÇO PÚBLICO FEDERAL
CONSELHO REGIONAL DE ENGENHARIA E AGRONOMIA
DO ESTADO DE SÃO PAULO - CREA-SP

CERTIDÃO DE REGISTRO PROFISSIONAL E ANOTAÇÕES

Número da Certidão: CI - 2307007/2020

CERTIFICAMOS, a requerimento da parte interessada e para os devidos fins que, fazendo rever os arquivos deste Conselho, foi verificado constar que o profissional abaixo mencionado se encontra registrado neste CREA-SP, nos termos da Lei nr. 5.194, de 24 dezembro de 1966, conforme dados a seguir:

Nome: REIMS ERIC DE ANDRADE

Data de Nascimento: 28/01/1981

Identidade: Tipo: RG - REGISTRO GERAL **Número:** 37.678.768-5 SSP/MG

C.P.F: 041.631.666-29

Endereço: Praça MONSENHOR SILVA BARROS, 60
CENTRO
12020-070 - TAUBATÉ - SP

Número de registro no CREA-SP: 5069135632

Expedido em: 28/08/2013
(Data de registro no CREA-SP)

Registro Nacional do Profissional: 2612386840

Título(s) e atribuição(ões):

ENGENHEIRO ELETRICISTA

Dos artigos 8º e 9º da Resolução 218, de 29 de junho de 1973, do CONFEA.

Diploma/Certificado expedido em: 02/04/2014

Pelo(a): FACULDADE ANHANGUERA DE TAUBATE

Ano Letivo: 2013 **Data de Colação de Grau:** 14/08/2013

Curso: ENGENHARIA ELETRICA

A presente certidão possui também a finalidade de substituição da carteira profissional de anotações, extinta pela Resolução 1007, de 2003, do Confea, e perderá a validade caso ocorram quaisquer alterações em seus dados acima descritos.

Esta certidão refere-se a dados de registro e anotações constantes do cadastro do profissional, não invalidando qualquer débito ou infração que posteriormente venham ser apurados em nome do(a) profissional acima.



SERVIÇO PÚBLICO FEDERAL
CONSELHO REGIONAL DE ENGENHARIA E AGRONOMIA
DO ESTADO DE SÃO PAULO - CREA-SP

CERTIDÃO DE REGISTRO PROFISSIONAL E ANOTAÇÕES

Número da Certidão: CI - 2307718/2020

CERTIFICAMOS, a requerimento da parte interessada e para os devidos fins que, fazendo rever os arquivos deste Conselho, foi verificado constar que o profissional abaixo mencionado se encontra registrado neste CREA-SP, nos termos da Lei nr. 5.194, de 24 dezembro de 1966, conforme dados a seguir:

Nome: PAULO ROBERTO CINTI RAMOS

Data de Nascimento: 29/06/1985

Identidade: Tipo: RG - REGISTRO GERAL **Número:** 33.604.042-8 SSP/SP

C.P.F: 334.792.768-06

Endereço: Rua GENERAL JÚLIO SALGADO, 900 APTO 74
SANTANA
12403-070 - PINDAMONHANGABA - SP

Número de registro no CREA-SP: 5062698135

Expedido em: 30/03/2011
(Data de registro no CREA-SP)

Registro Nacional do Profissional: 2609476728

Título(s) e atribuição(ões):

ENGENHEIRO MECÂNICO

Do artigo 12, da Resolução 218, de 29 de junho de 1973, do CONFEA.

Diploma/Certificado expedido em: 09/02/2011

Pelo(a): UNIVERSIDADE DE TAUBATE - UNITAU

Ano Letivo: 2009 **Data de Colação de Grau:** 09/02/2011

Curso: ENGENHARIA MECANICA

A presente certidão possui também a finalidade de substituição da carteira profissional de anotações, extinta pela Resolução 1007, de 2003, do Confea, e perderá a validade caso ocorram quaisquer alterações em seus dados acima descritos.

Esta certidão refere-se a dados de registro e anotações constantes do cadastro do profissional, não invalidando qualquer débito ou infração que posteriormente venham ser apurados em nome do(a) profissional acima.



**SERVIÇO PÚBLICO FEDERAL
CONSELHO REGIONAL DE ENGENHARIA E AGRONOMIA
DO ESTADO DE SÃO PAULO - CREA-SP**

Continuação da Certidão: CI - 2307718/2020 Página 2/2

A falsificação deste documento constitui-se em crime previsto no Código Penal Brasileiro, sujeitando o(a) autor(a) à competente ação penal e/ou processo ético respectivo.

A autenticidade desta certidão deverá ser verificada no site: www.creasp.org.br

Código de controle da certidão: 2c388c77-3510-4b2d-8d99-05a0f838bdf8.

Situação cadastral extraída em 19/05/2020 22:12:04 - Certidão reimpressa em 20/05/2020 08:33:54.

Emitida via Serviços Online.

*Em caso de dúvidas, consulte 0800171811, ou site www.creasp.org.br, link Atendimento/Fale Conosco, ou ainda através da unidade **UOP PINDAMONHANGABA**, situada à **Rua: SENADOR DINO BUENO, 204, CENTRO, PINDAMONHANGABA-SP, CEP: 12401-410**, ou procure a unidade de atendimento mais próxima.*

SÃO PAULO, 19 de maio de 2020



SERVIÇO PÚBLICO FEDERAL
CONSELHO REGIONAL DE ENGENHARIA E AGRONOMIA
DO ESTADO DE SÃO PAULO - CREA-SP

CERTIDÃO DE REGISTRO PROFISSIONAL E QUITAÇÃO

Número da Certidão: CI - 2330141/2020

Válida até: 31/12/2020

CERTIFICAMOS, a requerimento da parte interessada e para os devidos fins que, fazendo rever os arquivos deste Conselho, foi verificado constar que o profissional abaixo mencionado se encontra registrado neste CREA-SP, nos termos da Lei nr. 5.194, de 24 dezembro de 1966, conforme dados abaixo. Certificamos, ainda, face ao estabelecido no artigo 68 da referida Lei, que o interessado não se encontra em débito com o CREA-SP.

Nome: REIMS ERIC DE ANDRADE

C.P.F.: 041.631.666-29

Endereço: Praça MONSENHOR SILVA BARROS, 60
CENTRO
12020-070 - TAUBATÉ - SP

Número de registro no CREA-SP: 5069135632 **Expedido em:** 28/08/2013

Registro Nacional do Profissional: 2612386840

Título(s) e atribuição(ões):

ENGENHEIRO ELETRICISTA

Dos artigos 8º e 9º da Resolução 218, de 29 de junho de 1973, do CONFEA.

ANUIDADE: 2015	PARCELA ÚNICA	NR. REC.492219907258	quitada em 26/01/2015
ANUIDADE: 2016	PARCELA ÚNICA	NR. REC.491948572352	quitada em 29/01/2016
ANUIDADE: 2017	PARCELA ÚNICA	baixada em 17/02/2017	
ANUIDADE: 2018	PARCELA ÚNICA	NR. REC.28027180180011657	quitada em 03/01/2018
ANUIDADE: 2019	PARCELA ÚNICA	NR. REC.28027180190024691	quitada em 31/01/2019
ANUIDADE: 2020	PARCELA ÚNICA	NR. REC.131501-28027180200089575	quitada em 31/01/2020

Esta certidão não quita nem invalida qualquer débito ou infração em nome do(a) profissional, e perderá sua validade caso ocorram quaisquer alterações em seus dados acima descritos.

A falsificação deste documento constitui-se em crime previsto no Código Penal Brasileiro, sujeitando o(a) autor(a) à competente ação penal e/ou processo ético respectivo.



**SERVIÇO PÚBLICO FEDERAL
CONSELHO REGIONAL DE ENGENHARIA E AGRONOMIA
DO ESTADO DE SÃO PAULO - CREA-SP**

Continuação da Certidão: CI - 2330141/2020 Página 2/2

A autenticidade desta certidão deverá ser verificada no site: www.creasp.org.br

Código de controle da certidão: 272d6442-2f7d-43fe-b852-24074b4e820d.

Situação cadastral extraída em 03/07/2020 10:04:38.

Emitida via Serviços Online.

*Em caso de dúvidas, consulte 0800171811, ou site www.creasp.org.br, link Atendimento/Fale Conosco, ou ainda através da unidade **UGI TAUBATE**, situada à **Rua: SANTA LUÍZA DE MARILLAC, 1347, , VILA SÃO JOSÉ, TAUBATÉ-SP, CEP: 12070-350**, ou procure a unidade de atendimento mais próxima.*

SÃO PAULO, 03 de julho de 2020



SERVIÇO PÚBLICO FEDERAL
CONSELHO REGIONAL DE ENGENHARIA E AGRONOMIA
DO ESTADO DE SÃO PAULO - CREA-SP

CERTIDÃO DE REGISTRO PROFISSIONAL E QUITAÇÃO

Número da Certidão: CI - 2307719/2020

Válida até: 31/12/2020

CERTIFICAMOS, a requerimento da parte interessada e para os devidos fins que, fazendo rever os arquivos deste Conselho, foi verificado constar que o profissional abaixo mencionado se encontra registrado neste CREA-SP, nos termos da Lei nr. 5.194, de 24 dezembro de 1966, conforme dados abaixo. Certificamos, ainda, face ao estabelecido no artigo 68 da referida Lei, que o interessado não se encontra em débito com o CREA-SP.

Nome: PAULO ROBERTO CINTI RAMOS

C.P.F.: 334.792.768-06

Endereço: Rua GENERAL JÚLIO SALGADO, 900 APTO 74
SANTANA
12403-070 - PINDAMONHANGABA - SP

Número de registro no CREA-SP: 5062698135 **Expedido em:** 30/03/2011

Registro Nacional do Profissional: 2609476728

Título(s) e atribuição(ões):

ENGENHEIRO MECÂNICO

Do artigo 12, da Resolução 218, de 29 de junho de 1973, do CONFEA.

ANUIDADE: 2015	PARCELA ÚNICA	NR. REC.491996310648	quitada em 30/01/2015
ANUIDADE: 2016	PARCELA ÚNICA	NR. REC.49224449106X	quitada em 05/04/2016
ANUIDADE: 2017	PARCELA ÚNICA	NR. REC.28027180170626572	quitada em 01/03/2017
ANUIDADE: 2018	PARCELA ÚNICA	NR. REC.28027180180180392	quitada em 03/04/2018
ANUIDADE: 2019	PARCELA ÚNICA	NR. REC.28027180190154596	quitada em 01/04/2019
ANUIDADE: 2020	PARCELA ÚNICA	NR. REC.611461-28027180200564700	quitada em 30/03/2020

Esta certidão não quita nem invalida qualquer débito ou infração em nome do(a) profissional, e perderá sua validade caso ocorram quaisquer alterações em seus dados acima descritos.

A falsificação deste documento constitui-se em crime previsto no Código Penal Brasileiro, sujeitando o(a) autor(a) à competente ação penal e/ou processo ético respectivo.



SERVIÇO PÚBLICO FEDERAL
CONSELHO REGIONAL DE ENGENHARIA E AGRONOMIA
DO ESTADO DE SÃO PAULO - CREA-SP

Continuação da Certidão: CI - 2307719/2020 Página 2/2

A autenticidade desta certidão deverá ser verificada no site: www.creasp.org.br

Código de controle da certidão: 63279dc1-d730-4847-8c3d-e2341b8767bd.

Situação cadastral extraída em 19/05/2020 22:12:35 - Certidão reimpressa em 20/05/2020 08:35:23.

Emitida via Serviços Online.

*Em caso de dúvidas, consulte 0800171811, ou site www.creasp.org.br, link Atendimento/Fale Conosco, ou ainda através da unidade **UOP PINDAMONHANGABA**, situada à **Rua: SENADOR DINO BUENO, 204, , CENTRO, PINDAMONHANGABA-SP, CEP: 12401-410**, ou procure a unidade de atendimento mais próxima.*

SÃO PAULO, 19 de maio de 2020



SERVIÇO PÚBLICO FEDERAL
CONSELHO REGIONAL DE ENGENHARIA E AGRONOMIA
DO ESTADO DE SÃO PAULO - CREA-SP

CERTIDÃO DE RESPONSABILIDADE TÉCNICA DE PROFISSIONAL

Número da Certidão: CI - 2330138/2020

CERTIFICAMOS, a requerimento da parte interessada e para os devidos fins, que, fazendo rever os arquivos deste Conselho, foi verificado constar que o profissional abaixo mencionado se encontra registrado neste CREA-SP, nos termos da Lei nr. 5.194, de 24 dezembro de 1966. CERTIFICAMOS, ainda, constar anotação(ões) de(as) responsabilidade(s) técnica(s) **ativa(s)** pela(s) empresa(s) discriminada(s).

Nome: REIMS ERIC DE ANDRADE

C.P.F: 041.631.666-29

Endereço: Praça MONSENHOR SILVA BARROS, 60
CENTRO
12020-070 - TAUBATÉ - SP

Número de registro no CREA-SP: 5069135632

Expedido em: 28/08/2013

Registro Nacional do Profissional: 2612386840

Título(s) e atribuição(ões):

ENGENHEIRO ELETRICISTA

Dos artigos 8º e 9º da Resolução 218, de 29 de junho de 1973, do CONFEA.

EMPRESA(S):

Razão Social: COMPREHENSE DO BRASIL EQUIP. MÉDICO-HOSPITALARES LTDA.-EPP

Número de registro no CREA-SP: 0764359 **Expedido em:** 15/01/2008

Data de Início da Responsabilidade Técnica: 16/09/2013

Esta certidão não quita nem invalida qualquer débito ou infração em nome do(a) profissional, e perderá sua validade caso ocorram quaisquer alterações em seus dados acima descritos.

A falsificação deste documento constitui-se em crime previsto no Código Penal Brasileiro, sujeitando o(a) autor(a) à competente ação penal e/ou processo ético respectivo.



**SERVIÇO PÚBLICO FEDERAL
CONSELHO REGIONAL DE ENGENHARIA E AGRONOMIA
DO ESTADO DE SÃO PAULO - CREA-SP**

Continuação da Certidão: CI - 2330138/2020 Página 2/2

A autenticidade desta certidão deverá ser verificada no site: www.creasp.org.br

Código de controle da certidão: 93b74203-106f-49f9-bc21-db986d71f9f5.

Situação cadastral extraída em 03/07/2020 10:03:40.

Emitida via Serviços Online.

Em caso de dúvidas, consulte 0800171811, ou site www.creasp.org.br, link Atendimento/Fale Conosco, ou ainda através da unidade **UGI TAUBATE**, situada à **Rua: SANTA LUÍZA DE MARILLAC, 1347, , VILA SÃO JOSÉ, TAUBATÉ-SP, CEP: 12070-350**, ou procure a unidade de atendimento mais próxima.

SÃO PAULO, 03 de julho de 2020



SERVIÇO PÚBLICO FEDERAL
CONSELHO REGIONAL DE ENGENHARIA E AGRONOMIA
DO ESTADO DE SÃO PAULO - CREA-SP

CERTIDÃO DE RESPONSABILIDADE TÉCNICA DE PROFISSIONAL

Número da Certidão: CI - 2307720/2020

CERTIFICAMOS, a requerimento da parte interessada e para os devidos fins, que, fazendo rever os arquivos deste Conselho, foi verificado constar que o profissional abaixo mencionado se encontra registrado neste CREA-SP, nos termos da Lei nr. 5.194, de 24 dezembro de 1966. CERTIFICAMOS, ainda, constar anotação(ões) de(as) responsabilidade(s) técnica(s) **ativa(s)** pela(s) empresa(s) discriminada(s).

Nome: PAULO ROBERTO CINTI RAMOS

C.P.F: 334.792.768-06

Endereço: Rua GENERAL JÚLIO SALGADO, 900 APT0 74
SANTANA
12403-070 - PINDAMONHANGABA - SP

Número de registro no CREA-SP: 5062698135

Expedido em: 30/03/2011

Registro Nacional do Profissional: 2609476728

Título(s) e atribuição(ões):

ENGENHEIRO MECÂNICO

Do artigo 12, da Resolução 218, de 29 de junho de 1973, do CONFEA.

EMPRESA(S):

Razão Social: ENGCARE FACILITIES E SERVIÇOS TÉCNICOS LTDA

Número de registro no CREA-SP: 2022436 **Expedido em:** 02/10/2015

Data de Início da Responsabilidade Técnica: 02/06/2017

Razão Social: COMPREHENSE DO BRASIL EQUIP. MÉDICO-HOSPITALARES LTDA.-EPP

Número de registro no CREA-SP: 0764359 **Expedido em:** 15/01/2008

Data de Início da Responsabilidade Técnica: 16/08/2017

Razão Social: JORGE HENRIQUE DE OLIVEIRA LIMA 04664628838

Número de registro no CREA-SP: 2051393 **Expedido em:** 30/05/2016



SERVIÇO PÚBLICO FEDERAL
CONSELHO REGIONAL DE ENGENHARIA E AGRONOMIA
DO ESTADO DE SÃO PAULO - CREA-SP

Continuação da Certidão: CI - 2307720/2020 Página 2/2

Data de Início da Responsabilidade Técnica: 21/11/2017

Esta certidão não quita nem invalida qualquer débito ou infração em nome do(a) profissional, e perderá sua validade caso ocorram quaisquer alterações em seus dados acima descritos.

A falsificação deste documento constitui-se em crime previsto no Código Penal Brasileiro, sujeitando o(a) autor(a) à competente ação penal e/ou processo ético respectivo.

A autenticidade desta certidão deverá ser verificada no site: www.creasp.org.br

Código de controle da certidão: 2ca3903d-7fff-4170-9a17-a0221c0055df.

Situação cadastral extraída em 19/05/2020 22:13:09 - Certidão reimpressa em 20/05/2020 08:36:34.

Emitida via Serviços Online.

*Em caso de dúvidas, consulte 0800171811, ou site www.creasp.org.br, link Atendimento/Fale Conosco, ou ainda através da unidade **UOP PINDAMONHANGABA**, situada à **Rua: SENADOR DINO BUENO, 204, , CENTRO, PINDAMONHANGABA-SP, CEP: 12401-410**, ou procure a unidade de atendimento mais próxima.*

SÃO PAULO, 19 de maio de 2020

INSTRUMENTO PARTICULAR DE CONTRATO DE PRESTACAO DE SERVICO DE ENGENHARIA

De um lado COMPREHENSE DO BRASIL EQUIPAMENTOS MEDICOS HOSPITALARES LTDA., estabelecida à RUA JOAO OSWALDO CARDOSO, 600, DISTRITO DO PIRACAGAGUA, TAUBATÉ SP, inscrita no CNPJ 08.441.389/0001-12 apresentado pelo sócio REIMS ERIC DE ANDRADE, portador da célula de identidade RG 37.678.768-5 e CPF 041.631.666-29 ;de outro lado Paulo Roberto Cinti Ramos, brasileiro, engenheiro mecânico, portador da célula de identidade RG 33.604.042-8 e CPF 334.792.768-06, residente na cidade de Pindamonhangaba.

CLÁUSULA PRIMEIRA- COMPREHENSE DO BRASIL EQUIPAMENTOS MEDICOS HOSPITALARES LTDA., tendo a necessidade de um engenheiro MECANICO para ser responsável pela prestação de serviços em conformidade com as exigências do CREA/SP SEXTA REGIAO, contrata os serviços do profissional acima qualificado.

CLÁUSULA SEGUNDA- O profissional ora contratado recebera pelos seus serviços mensalmente a quantia de 6 (seis) salários mínimos vigentes na região, de acordo com a Lei 4.950-A, pagáveis até o dia 10(dez) do mês subsequente ao vencido, pelo que ficará estabelecido na forma da legislação vigente.

CLÁUSULA TERCEIRA- O profissional obriga-se a prestar serviços diariamente de segunda à quarta-feira, das 8 às 12h, ficando responsável pela parte de engenharia clínica, consultoria de equipamentos médico-hospitalares e laboratoriais, manutenção, peças, acessórios e instrumentais médicos.

CLÁUSULA QUARTA- Este contrato tem validade de 4 (quatro) anos, podendo ser rescindido por ambas as partes em qualquer época ou data, face a disposto no artigo 598 do Código Civil Brasileiro.

E, por estarem de comum e pleno acordo, assinam o profissional e a empresa contratante o presente instrumento, na presença de 2(duas) testemunhas em 3 (três) vias de igual teor e forma.

Taubaté, 07 de julho de 2017.

1º CARTÓRIO

Reims Eric de Andrade

REIMS ERIC DE ANDRADE
COMPREHENSE DO BRASIL LTDA.

Paulo Cinti

ENG. PAULO CINTI
CREA/SP 682240730- ENG. MECANICO

1º Tabelião de Notas e Protesto de Letras e Títulos- Taubaté
Praça Monsenhor Silva Barros, 100 - Centro - Taubaté - SP - CEP 12020-070
Tabelião: Antonio Janotta - Fone / Fax: (12) 3632-2192 / 3632-2047

RECONHECO P/ SEMELHANÇA 2 FIRMA(S) COM VALOR ECONOMICO DE
PAULO ROBERTO CINTI RAMOS E REIMS ERIC DE ANDRADE/////////
TAUBATE, 10/08/2017 . Em test. *Santhia* da Verdade.

SANDRA REGINA DE CASTRO ALMEIDA - ESCRIVENTE
Custas: R\$ 18,14 - Carimbo: 547366 - Veracidade: 640487621709015
Selo(s): 46154-AA//////////
VALIDO SOMENTE COM O SELLO DE AUTENTICIDADE

19
1181A0046154

Testemunhas:

Rita Bernardes

Rita de Cássia Bernardes Macedo

Leandra Cristina de Andrade



SERVIÇO PÚBLICO FEDERAL
CONSELHO REGIONAL DE ENGENHARIA E AGRONOMIA
DO ESTADO DE SÃO PAULO - CREA-SP

CERTIDÃO DE REGISTRO DE PESSOA JURÍDICA

Número da Certidão: CI - 2330134/2020

Válida até: 31/12/2020

Processo (Sipro): F-000081/2008

CERTIFICAMOS, que a pessoa jurídica abaixo citada se encontra registrada neste Conselho, para atividades técnicas limitadas a competência legal de seus responsáveis técnicos, nos termos da Lei nº 5.194 de 24 de dezembro de 1966.

CERTIFICAMOS, ainda, face ao estabelecido no artigo 68 da referida Lei, que a pessoa jurídica mencionada, bem como seus responsáveis técnicos anotados não se encontram em débito com o CREA-SP. **CERTIFICAMOS**, mais, que a certidão não concede a empresa o direito de executar quaisquer serviços técnicos sem a participação real, efetiva e insofismável dos responsáveis técnicos abaixo citados, e que perderá a sua validade se ocorrer qualquer modificação nos dados cadastrais nela contidos, após a data de sua expedição.

Razão Social: COMPREHENSE DO BRASIL EQUIP. MÉDICO-HOSPITALARES LTDA.-EPP

CNPJ: 08.441.389/0001-12

Endereço: Rua JOÃO OSWALDO CARDOSO, 600 SALA 1 AO 15
PIRACANGAGUÁ
12042-050 - Taubaté - SP

Número de registro no CREA-SP: 0764359

Data do registro: 15/01/2008

Capital Social: R\$ *****750.000,00 reais

Observação:

Restricao de Atividades ref. ao obj. social, conf. Instr. vigente.
EXCLUSIVAMENTE PARA AS ATIVIDADES NAS ÁREAS DA ENGENHARIA MECÂNICA E DA ENGENHARIA ELÉTRICA - ELETRÔNICA.-.-.-.

Objetivo Social:

COMÉRCIO, MANUTENÇÃO E REPARAÇÃO DE EQUIPAMENTOS, PEÇAS, ACESSÓRIOS E INSTRUMENTAIS MÉDICO-HOSPITALARES E LABORATORIAIS E ALUGUEL DE EQUIPAMENTOS CIENTÍFICOS MÉDICOS E HOSPITALARES; SERVIÇOS DE ENGENHARIA MECÂNICA, ELÉTRICA E CLÍNICA; TREINAMENTO EM DESENVOLVIMENTO PROFISSIONAL E GERENCIAL; SERVIÇOS DE CONSULTORIA, ASSESSORIA, ASSISTÊNCIA TÉCNICA E MANUTENÇÃO EM ENGENHARIA CLÍNICA E INSTALAÇÃO, MANUTENÇÃO E SUPORTE EM SOFTWARE E CNAES PRINCIPAL: 46.45.1-01, SECUNDÁRIOS: 46.93-1-00; 33.13-9-99; 33.12-1-03; 77.39-0-02; 33.14-7-10; 71-12-0-00; 85.99-6-04 E 62.09-1-00 E NA FILIAL COMO: MANUTENÇÃO E REPARAÇÃO DE EQUIPAMENTOS, PEÇAS, ACESSÓRIOS E INSTRUMENTAIS MÉDICO-HOSPITALARES E LABORATORIAIS E ALUGUEL DE EQUIPAMENTOS CIENTÍFICOS MÉDICOS E HOSPITALARES.

Responsável(is) Técnico(s):



**SERVIÇO PÚBLICO FEDERAL
CONSELHO REGIONAL DE ENGENHARIA E AGRONOMIA
DO ESTADO DE SÃO PAULO - CREA-SP**

Continuação da Certidão: CI - 2330134/2020 Página 2/2

Nome: REIMS ERIC DE ANDRADE

Título(s) e atribuição(ões):

ENGENHEIRO ELETRICISTA

Dos artigos 8º e 9º da Resolução 218, de 29 de junho de 1973, do CONFEA.

Origem do Registro: CREA-SP

Número do Registro (CREASP): 5069135632

Registro Nacional: 2612386840

Data de Início da Responsabilidade Técnica: 16/09/2013

Nome: PAULO ROBERTO CINTI RAMOS

Título(s) e atribuição(ões):

ENGENHEIRO MECÂNICO

Do artigo 12, da Resolução 218, de 29 de junho de 1973, do CONFEA.

Origem do Registro: CREA-SP

Número do Registro (CREASP): 5062698135

Registro Nacional: 2609476728

Data de Início da Responsabilidade Técnica: 16/08/2017

Esta certidão não quita nem invalida qualquer débito ou infração em nome da empresa e/ou profissional(is), e perderá sua validade caso ocorram quaisquer alterações em seus dados acima descritos.

A falsificação deste documento constitui-se em crime previsto no Código Penal Brasileiro, sujeitando o(a) autor(a) à competente ação penal e/ou processo ético respectivo.

A autenticidade desta certidão deverá ser verificada no site: www.creasp.org.br

Código de controle da certidão: 50a7fd74-7928-4654-af27-a536bfc3b1c7.

Situação cadastral extraída em 03/07/2020 11:05:03.

Emitida via Serviços Online.

*Em caso de dúvidas, consulte 0800171811, ou site www.creasp.org.br, link Atendimento/Fale Conosco, ou ainda através da unidade **UGI TAUBATE**, situada à **Rua: SANTA LUÍZA DE MARILLAC, 1347, , VILA SÃO JOSÉ, TAUBATÉ-SP, CEP: 12070-350**, ou procure a unidade de atendimento mais próxima.*

SÃO PAULO, 03 de julho de 2020

A

SUPERINTENDÊNCIA ESTADUAL DE LICITAÇÕES - SUPEL/RO Equipe de licitação SIGMA

**PREGÃO ELETRÔNICO Nº. 078/2019/SIGMA/SUPEL/RO
PROCESSO:0036.413048/2018-12**

DECLARAÇÃO

Declaramos para os devidos fins que: **SUPERINTENDÊNCIA ESTADUAL DE LICITAÇÕES - SUPEL/RO Equipe de licitação SIGMA**

Avenida Farquar, 2986, Palácio Rio Madeira, Edifício Rio Pacaás Novos Segundo Andar, Bairro Pedrinhas -Tel.: (69) 3212-9271 CEP.: 76.820-408 - Porto Velho – RO **NILSEIA KETES COSTA** Pregoeiro (a) SUPEL-RO Mat. 300061141

ADENDO MODIFICADOR nº02

PREGÃO ELETRÔNICO Nº. 078/2019/SIGMA/SUPEL/RO

PROCESSO:0036.413048/2018-12

e) Temos conhecimento das condições dos equipamentos e execução dos serviços, não sendo aceito quaisquer questionamentos futuro referente a dificuldades técnicas na realização dos serviços.

Taubaté, 30 de julho de 2020.



REIMS ERIC DE ANDRADE

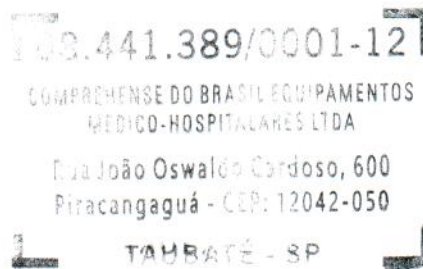

DECLARAÇÃO DE DISPONIBILIDADE DE EQUIPE TÉCNICA

À

SUPERINTENDÊNCIA ESTADUAL DE LICITAÇÕES - SUPEL/RO Equipe de licitação SIGMA
PREGÃO ELETRÔNICO Nº. 078/2019/SIGMA/SUPEL/RO
PROCESSO:0036.413048/2018-12

Declaramos sob as penas da lei e para fins de direito, na qualidade de licitante do presente processo licitatório Pregão Eletrônico Nº 078/2019, em cumprimento ao instrumento convocatório, que o(s) profissional(is) integrante(s) da Equipe Técnica indicado(s) para este certame possui(em) vínculo com a nossa empresa, e que o(s) responsável(is) técnico(s) detentor(er) do(s) atestado(s) de capacidade técnica será(ão) o(s) responsável(is) em todas as fases deste procedimento licitatório até a conclusão do objeto do contrato, não sendo substituído(s), salvo casos de força maior, e mediante prévia concordância do Município, apresentado para tal fim, o acervo do novo profissional a ser incluído, que deverá possuir igual ou superior qualificação com relação ao anterior, bem como as demais comprovações, dos seguintes profissionais:

- a) Engenheiro Clínico, Reims Eric de Andrade, sob o Nº no Conselho 5069135632
- b) Engenheiro Mecânico, Paulo Roberto Cinti Ramos, sob Nº no Conselho 5062698135

Observação: A equipe técnica para compor o quadro técnico será contratada tão logo a empresa seja oficialmente declarada vencedora da licitação, e será composta por:

- 06 (seis) técnicos em Equipamentos Médico-Hospitalares com CFT vigente.
- 03 (três) técnicos em Equipamentos Médico-Hospitalares com CFT vigente para atendimento noturno.
- 04 (quatro) auxiliares de serviços gerais em Equipamentos Médico-Hospitalares.

Taubaté, 30 de julho de 2020.



Reims Eric de Andrade

08.441.389/0001-12
COMPREHENSE DO BRASIL EQUIPAMENTOS
MÉDICO-HOSPITALARES LTDA
Rua João Oswaldo Cardoso, 600
Piracangagua - CEP: 12042-050
TAUBATÉ - SP

DECLARAÇÃO DE INEXISTÊNCIA DE FATOS IMPEDITIVOS

A Comprehense do Brasil Equipamentos Médico-Hospitalares LTDA. , inscrita no CNPJ sob o nº 08.441.389/0001-12 sediada na Rua João Oswaldo Cardoso, nº 600, Sala 01 a 15, Distrito Industrial do Piracangaguá, Taubaté-SP CEP: 12042-050, por intermédio de seu representante legal, Sr.(a) Reims Eric de Andrade, portador(a) da Carteira de Identidade nº 37.678.768-5 e do C.P.F nº 041.631.666-29, , declara sob as penas da Lei , que até a presente data inexistem fatos impeditivos para a sua habilitação no presente processo licitatório , ciente da obrigatoriedade de declarar ocorrências posteriores .

Taubaté, 30 de Julho de 2020.



Reims Eric de Andrade

08.441.389/0001-12
COMPREHENSE DO BRASIL EQUIPAMENTOS
MÉDICO-HOSPITALARES LTDA
Rua João Oswaldo Cardoso, 600
Piracangaguá - CEP: 12042-050
TAUBATÉ - SP

DECLARAÇÃO DA NÃO REALIZAÇÃO DE VISTORIA TÉCNICA

A empresa Comprehense do Brasil Equipamentos Médico-hospitalares LTDA , inscrita no CNPJ nº 08.441.389/0001-12, sediada à Rua João Oswaldo Cardoso, nº 600, Sala 01 a 15, Distrito Industrial do Piracangaguá , Taubaté-SP CEP:12.042-050 sob as penas da lei, declara participar do Pregão Eletrônico Nº 078/2019, mesmo sem a realização da Vistoria Técnica, sem prejudicar a consecução do objeto e validade da proposta apresentada, sendo este procedimento amparado na jurisprudência do TCU (Acórdão nº 866/2017 – Plenário).

Taubaté, 30 de Julho de 2020.



Reims Eric de Andrade

08.441.389/0001-12
COMPREHENSE DO BRASIL EQUIPAMENTOS
MÉDICO-HOSPITALARES LTDA
Rua João Oswaldo Cardoso, 600
Piracangaguá - CEP: 12042-050
TAUBATÉ - SP

A

**SUPERINTENDÊNCIA ESTADUAL DE LICITAÇÕES - SUPEL/RO Equipe de licitação
SIGMA**

**PREGÃO ELETRÔNICO Nº. 078/2019/SIGMA/SUPEL/RO
PROCESSO:0036.413048/2018-12**

DECLARAÇÃO

Declaramos para os devidos fins que:

- a empresa ou qualquer de seus sócios e responsáveis técnicos perante o CREA não representam, comercializam ou têm qualquer relação de exclusividade comercial com fabricantes, distribuidores e fornecedores de equipamentos e materiais/peças médico-assistenciais, visando oferecer total isenção nos serviços a serem contratados e pareceres técnicos emitidos.

Taubaté, 30 de julho de 2020.



REIMS ERIC DE ANDRADE

08.441.389/0001-12
COMPREHENSE DO BRASIL EQUIPAMENTOS
MÉDICO-HOSPITALARES LTDA
Rua João Oswaldo Cardoso, 600
Piracangagua - CEP: 12042-050
TAUBATÉ - SP

DECLARAÇÃO QUE NÃO EMPREGA MENOR DE IDADE, SALVO NA CONDIÇÃO DE APRENDIZ

A Comprehense do Brasil Equipamentos Médico-Hospitalares LTDA. , inscrita no CNPJ sob nº 08.441.389/0001-12, sediada na Rua João Oswaldo Cardoso, nº 600, Sala 01 a 15, Distrito Industrial do Piracangaguá, Taubaté-SP CEP: 12042-050 , por intermédio de seu representante legal, Sr.(a) Reims Eric de Andrade, portador(a) da Carteira de Identidade nº 37.678.768-5 e do C.P.F nº 041.631.666-29, **declara** para fins de cumprimento do disposto no inciso XXXIII do Art. 7º da Constituição Federal, que não emprega menor de dezoito anos em trabalho noturno, perigoso ou insalubre e que não emprega menor de dezesseis anos em qualquer trabalho, salvo na condição de aprendiz, a partir de quatorze anos, na forma o art. 27, inciso V, da Lei nº 8.666/93, com a redação dada pela Lei nº 9.854, de 27 de outubro de 1999.

Ressalva: emprega menor, a partir de quatorze anos, na condição de aprendiz ()

(assinalar com "x" a ressalva acima, caso verdadeira)

Taubaté, 30 de Julho de 2020.



Reims Eric de Andrade

08.441.389/0001-12
COMPREHENSE DO BRASIL EQUIPAMENTOS
MÉDICO-HOSPITALARES LTDA
Rua João Oswaldo Cardoso, 600
Piracangaguá - CEP: 12042-050
TAUBATÉ - SP



UNICAMP

Universidade Estadual de Campinas

A Escola de Extensão da Universidade Estadual de Campinas certifica que

Reims Eric de Andrade

brasileiro, natural do Estado de Minas Gerais, nascido a 28 de Janeiro de 1981, RG: 10390315-MG, concluiu em 30/09/2007 o Curso de Especialização - Modalidade Extensão Universitária em

Engenharia Clínica

ministrado pela Faculdade de Engenharia Elétrica e Computação, com carga horária total de 588 horas de Aulas Teóricas.

Cidade Universitária "Zeferino Vaz", 29 de Novembro de 2016

Orlando Carlos Furlan
Coordenador Acadêmico

Miguel Juan Bacic
Diretor da Escola de Extensão

João Frederico da Costa Azevedo Meyer
Pró-Reitor de Extensão e Assuntos Comunitários

1º Tabelião de Notas e Protesto de Letras e Títulos - Taubaté
Praça Monsenhor Silva Barros, 100 - Centro - Taubaté - SP - CEP 12020-070
Tabelião: Antonio Janotta - Fone / Fax: (12) 3632-2192 / 3633-3047
Autenticado a presente copia reprogratifica, a qual confere com o original apresentado, do que dou fe.
KATIA ELETICE TEIXEIRA DOS SANTOS - ESCRIVENTE
Custas: R\$ 3,44 - Carimbo: 542212
Selo(s): 607963-AA
VALIDO SOMENTE COM SELO DE AUTENTICIDADE





FACULDADE ANHANGUERA DE TAUBATÉ

Anhanguera

A Diretora da Faculdade Anhanguera de Taubaté, mantida pela Anhanguera Educacional, no uso de suas atribuições regimentais e tendo em vista a colação de grau do Curso de Engenharia Elétrica, em 14 de agosto de 2013, confere o título de Bacharel a

Reims Eric de Andrade

brasileiro, natural do Estado de Minas Gerais, nascido a 28 de janeiro de 1981
RG nº 376787685 / SP

e outorga-lhe o presente Diploma, a fim de que possa gozar de todos os direitos e prerrogativas legais.

Taubaté, 2 de abril de 2014

Daniela Moutinho da Silva Prazeres
Secretário(a) Acadêmico(a)

Profa. Daniela Baroni
Diretora

Reims Eric de Andrade
Diplomado

1º Tabelião de Notas e Protesto de Letras e Títulos - Taubaté
Praça Monsenhor Silva Barros, 100 - Centro - Taubaté - SP - CEP 12020-070
Tabelião: Antonio Janotta - Fone / Fax: (12) 3632-2192 / 3632-2047

***** AUTENTICACAO *****
Autentico a presente copia reprografica, a qual confere com o original apresentado, do que dou fe
TAUBATE, 23/01/2018.
CLAUDIA I. G. SANTOS DOS ANJOS - ESCRIVENTE
Custas: R\$ 3,52 - Carimbo: 572598
Selos: A2X0W1-66/



Dados Pessoais:

Nome: PAULO ROBERTO CINTI RAMOS
Data de Nascimento: 29/06/1985
RG: 336040428

Cidade: SÃO BERNARDO DO CAMPO
CPF: 334.792.768-06
Estado: SP

Conteúdo Programático: Teórico e Prático

1. Noções de grandezas físicas e unidades

- 1.1. Pressão
 - 1.1.1. Pressão atmosférica
 - 1.1.2. Pressão interna de um vaso
 - 1.1.3. Pressão manométrica, pressão relativa e pressão absoluta
 - 1.1.4. Unidades de pressão
- 1.2. Calor e Temperatura
 - 1.2.1. Noções gerais: o que é calor, o que é temperatura
 - 1.2.2. Modos de transferência de calor
 - 1.2.3. Calor específico e calor sensível
 - 1.2.4. Transferência de calor a temperatura constante
 - 1.2.5. O que é Vapor saturado e vapor superaquecido
 - 1.2.6. Tabela de vapor saturado

2. Caldeiras e vasos - Considerações gerais

- 2.1. Tipos de caldeiras e vasos e suas utilizações
- 2.2. Tipos de vasos
- 2.3. Instrumentos e dispositivos de controle de caldeiras
- 2.3.7. Válvulas e tubulações
- 2.3.8. Tiragem de fumaça

3. Conceitos básicos de Operação de Caldeiras e vasos:

- 3.1. Partida e parada
- 3.2. Regulagem e controle
- 3.3. Falhas de operação, causas e providências
- 3.4. Roteiro de vistoria diária
- 3.5. Operação de um sistema de várias caldeiras

3.6. Procedimentos em situações de emergência

- 4. conceitos de Tratamento de água e manutenção de caldeiras
 - 4.1. Impurezas da água e suas consequências
 - 4.2. Tratamento de água
 - 4.3. Manutenção de caldeiras
- 5. Prevenção contra explosões e outros riscos, vasos, caldeiras e tubulação
 - 5.1. Riscos gerais de acidentes e riscos à saúde
 - 5.2. Riscos de explosão

6. Legislação e normalização

- 6.1. Normas Regulamentadoras
- 6.2. Norma Regulamentadora 13 - cópia atualizada

7. Eletricidade básica. Noções gerais de riscos em instalações elétricas:

- 8. conceitos básicos de Operação da unidade, vasos e tubulações.

Conceitos gerais: estabelecida de acordo com a complexidade da unidade

- 8.1. Descrição do processo
- 8.2. Partida e parada
- 8.3. Procedimentos de emergência
- 8.4. Descarte de produtos químicos e preservação do meio ambiente
- 8.5. Avaliação e controle de riscos inerentes ao processo
- 8.6. Prevenção contra deterioração, explosão e outros riscos.

Certificado de Treinamento

Certificamos que **PAULO ROBERTO CINTI RAMOS**
portador dos documentos descritos no verso, foi APROVADO no Curso

"NR 13 - INSPEÇÃO DE CALDEIRAS, VASOS DE PRESSÃO, TUBULAÇÃO E TANQUES DE ARMAZENAMENTO"

O curso foi realizado pelo Centro de Treinamento CETRE na cidade de SÃO PAULO/SP, no período de 29/07/2019 à 02/08/2019, com carga horária de 40 horas/aula, frequência de 80%, obtendo aproveitamento final de 92,50%

São Paulo, 12 de agosto de 2019.

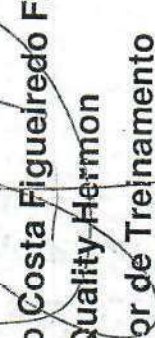
Waldomiro Costa Figueiredo Filho
Quality Hermon
Diretor de Treinamento



Eng.: José Roberto Garcia Miranda
CREA: 0641178313
Profissional Habilitado

Atestado de Autorização

O Instituto de Pesos e Medidas do Estado de São Paulo - IPREM-SP concede autorização, número 10001528, para a execução de serviços de manutenção e/ou reparo em Balanças até 400 kg, Classes de exatidão I, II, III e IIII à empresa COMPREHENSE DO BRASIL EQUIPAMENTOS MEDICO-HOSPITALARES LTDA, CNPJ 08.441.389/0001-12, estabelecida na R. JOÃO OSWALDO CARDOSO, 600 - SALA 1 AO 15, no bairro Piracangagua, município de TAUBATÉ-SP.

Emissão: 10/01/2020

Validade: 08/01/2021

CARLA CRISTINA LOPES PEREIRA DE MORAES

A autorização emitida através deste registro está de acordo com a legislação específica para a(s) atividade(s) da oficina autorizada.
Este certificado deve estar afixado em local visível.

República Federativa do Brasil
GOVERNO DO ESTADO DE SÃO PAULO
INSTITUTO DE PESOS E MEDIDAS DO ESTADO DE SÃO PAULO - IPREM-SP
Órgão delegado do Instituto Nacional de Metrologia, Qualidade e Tecnologia – Inmetro



Atestado de Autorização

O Instituto de Pesos e Medidas do Estado de São Paulo - IPREM-SP concede autorização, número 10001528, para a execução de serviços de manutenção e/ou reparo em Esfigmomanômetro à empresa COMPREHENSE DO BRASIL EQUIPAMENTOS MEDICO-HOSPITALARES LTDA, CNPJ 08.441.389/0001-12, estabelecida na R. JOÃO OSWALDO CARDOSO, 600 - SALA 1 AO 15, no bairro Piracangagua, município de TAUBATÉ-SP.

Emissão: 10/01/2020

Validade: 08/01/2021

CARLA CRISTINA LOPES PEREIRA DE MORAES

A autorização emitida através deste registro está de acordo com a legislação específica para a(s) atividade(s) da oficina autorizada.
Este certificado deve estar afixado em local visível.