



Ministério da Economia
Secretaria Especial de Desburocratização, Gestão e Governo Digital
Secretaria de Gestão

Sistema de Cadastramento Unificado de Fornecedores - SICAF

Declaração

Declaramos para os fins previstos na Lei nº 8.666, de 1993, conforme documentação registrada no SICAF, que a situação do fornecedor no momento é a seguinte:

Dados do Fornecedor

CNPJ: 08.441.389/0001-12
Razão Social: COMPREHENSE DO BRASIL EQUIPAMENTOS MEDICO-HOSPITALARES LTDA
Nome Fantasia: GRUPO COMPREHENSE
Situação do Fornecedor: Credenciado Data de Vencimento do Cadastro: 08/04/2021

Ocorrências e Impedimentos

Ocorrência: Consta
Impedimento de Licitar: Nada Consta
Ocorrências Impeditivas indiretas: Nada Consta
Vínculo com "Serviço Público": Nada Consta

Níveis cadastrados:

I - Credenciamento

II - Habilitação Jurídica

III - Regularidade Fiscal e Trabalhista Federal

Receita Federal e PGFN	Validade:	26/08/2020
FGTS	Validade:	31/07/2020
Trabalhista (http://www.tst.jus.br/certidao)	Validade:	22/01/2021

IV - Regularidade Fiscal Estadual/Distrital e Municipal

Receita Estadual/Distrital	Validade:	08/01/2021
Receita Municipal	Validade:	13/10/2020

V - Qualificação Técnica

VI - Qualificação Econômico-Financeira

Validade: 31/05/2021



Ministério da Economia
Secretaria Especial de Desburocratização, Gestão e Governo Digital
Secretaria de Gestão

Sistema de Cadastramento Unificado de Fornecedores - SICAF

Declaração

Declaramos para os fins previstos na Lei nº 8.666, de 1993, conforme documentação registrada no SICAF, que a situação do fornecedor no momento é a seguinte:

Dados do Fornecedor

CNPJ: 08.441.389/0001-12
Razão Social: COMPREHENSE DO BRASIL EQUIPAMENTOS MEDICO-HOSPITALARES LTDA
Nome Fantasia: GRUPO COMPREHENSE
Situação do Fornecedor: Credenciado Data de Vencimento do Cadastro: 08/04/2021

Ocorrências e Impedimentos

Ocorrência: Consta
Impedimento de Licitar: Nada Consta

Níveis cadastrados:

I - Credenciamento

II - Habilitação Jurídica

III - Regularidade Fiscal e Trabalhista Federal

Receita Federal e PGFN	Validade:	26/08/2020
FGTS	Validade:	31/07/2020
Trabalhista (http://www.tst.jus.br/certidao)	Validade:	22/01/2021

IV - Regularidade Fiscal Estadual/Distrital e Municipal

Receita Estadual/Distrital	Validade:	08/01/2021
Receita Municipal	Validade:	13/10/2020

V - Qualificação Técnica

VI - Qualificação Econômico-Financeira

Validade: 31/05/2021

Esta declaração é uma simples consulta e não tem efeito legal

Emitido em: 30/07/2020 09:22

1 de 1

CPF: 054.929.996-30 Nome: RITA DE CASSIA BERNARDES MACEDO

Ass: _____



Governo do Estado de Rondônia

Controladoria Geral do Estado

CERTIDÃO NEGATIVA - CAGEFIMP

A Controladoria Geral do Estado de Rondônia **CERTIFICA** que, revendo o **Cadastro de Fornecedores Impedidos de Licitar e Contratar com a Administração Pública Estadual - CAGEFIMP**, até a presente data, **NÃO CONSTA** restrição contra **COMPREHENSE DO BRASIL EQUIPAMENTOS MÉDICO-HOSPITALARES LTDA**, inscrita no **CNPJ 08.441.389/0001-12**.

Esta Certidão tem validade de **30 (trinta) dias**.

Emitida em **31/07/2020 às 10:44:11 horas** (Data e Hora de Porto Velho/RO)

Código de Controle: **F27B-FDC8-D24A-4349-B1CF-294B-6E37-A344**

A validação desta certidão deverá ser confirmada pelo Órgão Interessado na página do Portal da Transparência do Estado de Rondônia na Internet, no endereço <http://transparencia.ro.gov.br/Fornecedor/AutenticarCertidao>

Controladoria Geral do Estado de Rondônia

Missão: **Zelar pela boa e regular aplicação dos recursos públicos**

Endereço: Avenida Farquar, 2986 - Pedrinhas, CEP 76801-466 - Porto Velho/RO

FILTROS APLICADOS:

Busca livre: 08441389000112

LIMPAR

Data da consulta: 31/07/2020 11:34:32

Data da última atualização: 30/07/2020 18:00:04

DETALHAR	CNPJ/CPF DO SANCIONADO	NOME DO SANCIONADO	UF DO SANCIONADO	ÓRGÃO/ENTIDADE SANCIONADORA	TIPO DA SANÇÃO	DATA DE PUBLICAÇÃO DA SANÇÃO	QUANTIDADE
Nenhum registro encontrado							



MINISTÉRIO DA FAZENDA
Secretaria da Receita Federal do Brasil
Procuradoria-Geral da Fazenda Nacional

**CERTIDÃO POSITIVA COM EFEITOS DE NEGATIVA DE DÉBITOS RELATIVOS AOS TRIBUTOS
FEDERAIS E À DÍVIDA ATIVA DA UNIÃO**

Nome: COMPREHENSE DO BRASIL EQUIPAMENTOS MEDICO-HOSPITALARES LTDA
CNPJ: 08.441.389/0001-12

Ressalvado o direito de a Fazenda Nacional cobrar e inscrever quaisquer dívidas de responsabilidade do sujeito passivo acima identificado que vierem a ser apuradas, é certificado que:

1. constam débitos administrados pela Secretaria da Receita Federal do Brasil (RFB) com exigibilidade suspensa nos termos do art. 151 da Lei nº 5.172, de 25 de outubro de 1966 - Código Tributário Nacional (CTN), ou objeto de decisão judicial que determina sua desconsideração para fins de certificação da regularidade fiscal, ou ainda não vencidos; e
2. constam nos sistemas da Procuradoria-Geral da Fazenda Nacional (PGFN) débitos inscritos em Dívida Ativa da União (DAU) com exigibilidade suspensa nos termos do art. 151 do CTN, ou garantidos mediante bens ou direitos, ou com embargos da Fazenda Pública em processos de execução fiscal, ou objeto de decisão judicial que determina sua desconsideração para fins de certificação da regularidade fiscal.

Conforme disposto nos arts. 205 e 206 do CTN, este documento tem os mesmos efeitos da certidão negativa.

Esta certidão é válida para o estabelecimento matriz e suas filiais e, no caso de ente federativo, para todos os órgãos e fundos públicos da administração direta a ele vinculados. Refere-se à situação do sujeito passivo no âmbito da RFB e da PGFN e abrange inclusive as contribuições sociais previstas nas alíneas 'a' a 'd' do parágrafo único do art. 11 da Lei nº 8.212, de 24 de julho de 1991.

A aceitação desta certidão está condicionada à verificação de sua autenticidade na Internet, nos endereços <<http://rfb.gov.br>> ou <<http://www.pgfn.gov.br>>.

Certidão emitida gratuitamente com base na Portaria Conjunta RFB/PGFN nº 1.751, de 2/10/2014.

Emitida às 16:12:04 do dia 30/11/2019 <hora e data de Brasília>.

Válida até 28/05/2020.

Código de controle da certidão: **3E51.CD68.2250.9148**

Qualquer rasura ou emenda invalidará este documento.

Relação das certidões emitidas por data de validade

CNPJ: 08.441.389/0001-12 - COMPREHENSE DO BRASIL EQUIPAMENTOS MEDICO-HOSPITALARES LTDA
Período: 01/01/2020 a 02/07/2020

Código de controle	Tipo	Data-Hora emissão	Data de validade	Situação	Segunda via
3E51.CD68.2250.9148	Positiva com efeitos de negativa	30/11/2019 16:12:04	28/05/2020	Válida Prorrogada até 26/08/2020	(/Servicos/certidaointernet/PJ/Consultar/EmiteSegunda
3498.3DB0.6792.3F09	Positiva com efeitos de negativa	26/11/2019 08:50:53	24/05/2020	Válida Prorrogada até 22/08/2020	(/Servicos/certidaointernet/PJ/Consultar/EmiteSegunda
30D7.9405.17CD.1E99	Positiva com efeitos de negativa	05/11/2019 14:25:05	03/05/2020	Válida Prorrogada até 01/08/2020	(/Servicos/certidaointernet/PJ/Consultar/EmiteSegunda
F699.57D6.3978.96CF	Positiva com efeitos de negativa	11/10/2019 10:44:33	08/04/2020	Válida Prorrogada até 07/07/2020	(/Servicos/certidaointernet/PJ/Consultar/EmiteSegunda



PROCURADORIA GERAL DO ESTADO

Procuradoria da Dívida Ativa

Certidão Negativa de Débitos Tributários da Dívida Ativa do Estado de São Paulo

CNPJ Base: 08.441.389

Ressalvado o direito de a Fazenda do Estado de São Paulo cobrar ou inscrever quaisquer dívidas de responsabilidade da pessoa jurídica/física acima identificada que vierem a ser apuradas, é certificado que:

não constam débitos inscritos em Dívida Ativa de responsabilidade do Interessado(a).

Tratando-se de CRDA emitida para pessoa jurídica, a pesquisa na base de dados é feita por meio do CNPJ Base, de modo que a certidão negativa abrange todos os estabelecimentos do contribuinte, cuja raiz do CNPJ seja aquela acima informada.



Certidão nº 26106767

Folha 1 de 1

Data e hora da emissão 08/07/2020 09:40:43

(hora de Brasília)

Validade 30 (TRINTA) dias, contados da emissão.

Certidão emitida nos termos da Resolução Conjunta SF-PGE nº 2, de 9 de maio de 2013.

Qualquer rasura ou emenda invalidará este documento.

A aceitação desta certidão está condicionada à verificação de sua autenticidade no sítio

<http://www.dividaativa.pge.sp.gov.br>

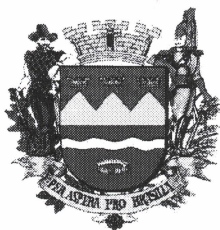

Prefeitura Municipal de Taubaté

Estado de São Paulo

CERTIDÃO POSITIVA DE TRIBUTOS MUNICIPAIS COM EFEITO DE NEGATIVA

Certidão: 883/05/2020

Requerente: Comprehense do Brasil Equipamentos Médico-Hospitalares Ltda.

Processo nº: 17.339/2020

C e r t i f i c o, em razão de requerimento devidamente protocolado sob nº 17.339/2020 e de acordo com os assentamentos existentes nesta Divisão, que em nome de “: Comprehense do Brasil Equipamentos Médico-Hospitalares Ltda.” inscrita no CNP/MF sob nº 08.441.389/0001-12, verificou-se constar o quanto segue:

TRIBUTOS MOBILIÁRIOS

RCF 49.469 - Inscrição Municipal nº 49.469 - Início: 23/11/2006

Atividade: Comércio Atacadista de Instrumentos e Materiais P/ Uso Médico, Cirúrgico Hospit/Laborat. E de Mercadorias em Geral Sem Predomin. De Alimentos....

Endereço: Av. João Oswaldo Cardoso nº 600 Sala 01 a 15

- Há débitos fiscais apurados provenientes de Taxa de Licença Para Localização nos exercícios de 2.016 e 2017, Imposto sobre serviço de Qualquer Natureza no exercício de 2018 (Parcelas 09 a 11/Prestados), Preço Público referente a Multa do Art. 275 exercício de 2018 e Diferença de Taxa de Licença no exercício de 2018 sendo certo que os débitos acima citados, encontram-se parcelados(s) através do(s) Acordo(s) nº(s) 73.307/2019, estando as parcelas vencidas devidamente quitadas.
- Não há débitos fiscais apurados provenientes Taxa de Fiscalização de Funcionamento, Taxa de Licença para Publicidade e Taxa de Licença para Funcionamento em Horário Especial até a presente data.

TRIBUTOS IMOBILIÁRIOS

- Não constam débitos fiscais apurados provenientes de Imposto Predial e Territorial Urbano, ISSQN sobre a Construção Civil, Preço de Serviço de Calçamento em Passeio Público e Contribuição de Melhoria.

C e r t i f i c o f i n a l m e n t e, que fica ressalvado o direito da Fazenda Pública do Município, na cobrança de débitos provenientes de Impostos, Taxas e Multas que venham a ser apurados ou que se verifiquem a qualquer tempo, inclusive em relação aos tributos e períodos referidos nesta certidão. É o que cumpre certificar e, para constar, foi esta certidão, na presente data, conferida por mim.

NADA ALEM DO REQUERIDO. O referido é verdade, e dou fé, e assino.

Eu,  Isabel Cristina dos Santos Barbosa (matrícula 40.886), digitei e conferi.

Divisão de Controle da Arrecadação, 13 de Maio de 2.020

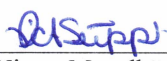
Victor Magalhães Salgado
Chefe da Divisão de Controle da Arrecadação

PRAZO DE VALIDADE: 180 (cento e oitenta) dias a partir da data de emissão.

[Voltar](#)[Imprimir](#)

Certificado de Regularidade do FGTS - CRF

Inscrição: 08.441.389/0001-12

Razão Social: COMPREHENSE DO BRASIL ENGENHARIA CLINICA EPP

Endereço: PC MONSENHOR SILVA BARROS 254 SALA 64 / CENTRO / TAUBATE / SP / 12020-070

A Caixa Econômica Federal, no uso da atribuição que lhe confere o Art. 7, da Lei 8.036, de 11 de maio de 1990, certifica que, nesta data, a empresa acima identificada encontra-se em situação regular perante o Fundo de Garantia do Tempo de Serviço - FGTS.

O presente Certificado não servirá de prova contra cobrança de quaisquer débitos referentes a contribuições e/ou encargos devidos, decorrentes das obrigações com o FGTS.

Validade: 21/07/2020 a 19/08/2020

Certificação Número: 2020072102472567298628

Informação obtida em 24/07/2020 10:04:10

A utilização deste Certificado para os fins previstos em Lei esta condicionada a verificação de autenticidade no site da Caixa:
www.caixa.gov.br



REPÚBLICA FEDERATIVA DO BRASIL

CADASTRO NACIONAL DA PESSOA JURÍDICA

NÚMERO DE INSCRIÇÃO 08.441.389/0001-12 MATRIZ	COMPROVANTE DE INSCRIÇÃO E DE SITUAÇÃO CADASTRAL	DATA DE ABERTURA 16/10/2006
NOME EMPRESARIAL COMPREHENSE DO BRASIL EQUIPAMENTOS MEDICO-HOSPITALARES LTDA		
TÍTULO DO ESTABELECIMENTO (NOME DE FANTASIA) GRUPO COMPREHENSE		PORTE DEMAIS
CÓDIGO E DESCRIÇÃO DA ATIVIDADE ECONÔMICA PRINCIPAL 33.12-1-03 - Manutenção e reparação de aparelhos eletromédicos e eletroterapêuticos e equipamentos de irradiação		
CÓDIGO E DESCRIÇÃO DAS ATIVIDADES ECONÔMICAS SECUNDÁRIAS 33.14-7-10 - Manutenção e reparação de máquinas e equipamentos para uso geral não especificados anteriormente 33.13-9-99 - Manutenção e reparação de máquinas, aparelhos e materiais elétricos não especificados anteriormente 43.21-5-00 - Instalação e manutenção elétrica 43.22-3-01 - Instalações hidráulicas, sanitárias e de gás 46.45-1-01 - Comércio atacadista de instrumentos e materiais para uso médico, cirúrgico, hospitalar e de laboratórios 77.39-0-02 - Aluguel de equipamentos científicos, médicos e hospitalares, sem operador 62.09-1-00 - Suporte técnico, manutenção e outros serviços em tecnologia da informação 71.12-0-00 - Serviços de engenharia 85.99-6-04 - Treinamento em desenvolvimento profissional e gerencial 46.93-1-00 - Comércio atacadista de mercadorias em geral, sem predominância de alimentos ou de insumos agropecuários		
CÓDIGO E DESCRIÇÃO DA NATUREZA JURÍDICA 206-2 - Sociedade Empresária Limitada		
LOGRADOURO R JOAO OSWALDO CARDOSO (AREA INDUSTRIAL VALE DO PIRA	NÚMERO 600	COMPLEMENTO SALA 1 AO 15
CEP 12.042-050	BAIRRO/DISTRITO PIRACANGAGUA	MUNICÍPIO TAUBATE
UF SP		
ENDEREÇO ELETRÔNICO COMERCIAL@COMPREHENSE.COM.BR	TELEFONE (12) 3635-1928	
ENTE FEDERATIVO RESPONSÁVEL (EFR) *****		
SITUAÇÃO CADASTRAL ATIVA	DATA DA SITUAÇÃO CADASTRAL 16/10/2006	
MOTIVO DE SITUAÇÃO CADASTRAL		
SITUAÇÃO ESPECIAL *****	DATA DA SITUAÇÃO ESPECIAL *****	

Aprovado pela Instrução Normativa RFB nº 1.863, de 27 de dezembro de 2018.

Emitido no dia **29/07/2020** às **08:45:51** (data e hora de Brasília).

Página: **1/1**



PODER JUDICIÁRIO
JUSTIÇA DO TRABALHO

CERTIDÃO NEGATIVA DE DÉBITOS TRABALHISTAS

Nome: COMPREHENSE DO BRASIL EQUIPAMENTOS MEDICO-HOSPITALARES LTDA
(MATRIZ E FILIAIS)
CNPJ: 08.441.389/0001-12
Certidão nº: 11339396/2020
Expedição: 19/05/2020, às 08:57:58
Validade: 14/11/2020 - 180 (cento e oitenta) dias, contados da data de sua expedição.

Certifica-se que **COMPREHENSE DO BRASIL EQUIPAMENTOS MEDICO-HOSPITALARES LTDA (MATRIZ E FILIAIS)**, inscrito(a) no CNPJ sob o nº **08.441.389/0001-12**, **NÃO CONSTA** do Banco Nacional de Devedores Trabalhistas.

Certidão emitida com base no art. 642-A da Consolidação das Leis do Trabalho, acrescentado pela Lei nº 12.440, de 7 de julho de 2011, e na Resolução Administrativa nº 1470/2011 do Tribunal Superior do Trabalho, de 24 de agosto de 2011.

Os dados constantes desta Certidão são de responsabilidade dos Tribunais do Trabalho e estão atualizados até 2 (dois) dias anteriores à data da sua expedição.

No caso de pessoa jurídica, a Certidão atesta a empresa em relação a todos os seus estabelecimentos, agências ou filiais.

A aceitação desta certidão condiciona-se à verificação de sua autenticidade no portal do Tribunal Superior do Trabalho na Internet (<http://www.tst.jus.br>).

Certidão emitida gratuitamente.

INFORMAÇÃO IMPORTANTE

Do Banco Nacional de Devedores Trabalhistas constam os dados necessários à identificação das pessoas naturais e jurídicas inadimplentes perante a Justiça do Trabalho quanto às obrigações estabelecidas em sentença condenatória transitada em julgado ou em acordos judiciais trabalhistas, inclusive no concernente aos recolhimentos previdenciários, a honorários, a custas, a emolumentos ou a recolhimentos determinados em lei; ou decorrentes de execução de acordos firmados perante o Ministério Público do Trabalho ou Comissão de Conciliação Prévia.

INSTRUMENTO PARTICULAR DE 11ª ALTERAÇÃO E CONSOLIDAÇÃO CONTRATUAL

COMPREHENSE DO BRASIL EQUIPAMENTOS MEDICO-HOSPITALARES LTDA

CNPJ: 08.441.389/0001-12

NIRE: 3522078237-6

Pelo presente instrumento particular de alteração e consolidação contratual, os abaixo assinados, Sr. **REIMS ERIC DE ANDRADE**, brasileiro, solteiro, empresário comercial, portador do documento de identidade RG nº 37.678.768-5 SSP/SP expedida em 09/01/2015 e devidamente inscrito no CPF (MF) sob o nº 041.631.666-29, e a Sra. **RITA DE CASSIA BERNARDES MACEDO**, brasileira, solteira, empresária comercial, portadora do documento de identidade RG nº 58.849.808-7 SSP/SP e devidamente inscrita no CPF (MF) sob o nº 054.929.996-30, ambos residentes e domiciliados na cidade de Taubaté/SP à Rua das Acácias nº 60 - Campos Elíseos- CEP: 12090-070, únicos sócios componentes da Sociedade Limitada, que gira na cidade de Taubaté/SP, à Rua João Oswaldo Cardoso nº 600 Sala 1 ao 15 - Piracangagua - CEP: 12.042-050, sob o nome empresarial de **COMPREHENSE DO BRASIL EQUIPAMENTOS MEDICO-HOSPITALARES LTDA**, devidamente inscrita no CNPJ(MF) sob nº 08.441.389/0001-12 e registrada na Junta Comercial do Estado de São Paulo sob nº 3522078237-6, em sessão de 16/10/2006, e ultima alteração contratual sob o nº 340.715/18-2 em sessão de 09/08/2018 resolvem de comum acordo, por unanimidade, adaptá-lo, alterá-lo e consolidá-lo aos dispositivos da Lei 10.406, do Novo Código Civil, sob as cláusulas e condições seguintes:

CLÁUSULA PRIMEIRA: ALTERAÇÃO DE OBJETO SOCIAL

Os sócios resolvem de comum acordo **alterar neste ato** o objeto social da empresa para: **MANUTENÇÃO, COMERCIO E REPARAÇÃO DE EQUIPAMENTOS, PEÇAS, ACESSORIOS E INSTRUMENTAIS MEDICO-HOSPITALARES E LABORATORIAIS, ALUGUEL DE EQUIPAMENTOS CIENTIFICOS, MEDICOS E HOSPITALARES, SERVIÇOS DE ENGENHARIA MECANICA, ELETRICA E CLINICA, TREINAMENTO EM DESENVOLVIMENTO PROFISSIONAL E GERENCIAL, SERVIÇOS DE CONSULTORIA, ASSESSORIA, ASSISTENCIA TECNICA E MANUTENÇÃO EM ENGENHARIA, E INSTALAÇÃO, MANUTENÇÃO E SUPORTE EM ELETRICA, HIDRAULICA, SANITARIAS, A GÁS E SOFTWARE.**

(12) 3632-3433

AV. PROF. MOREIRA, 332 - CENTRO, TAUBATÉ - SP, 12030-070
WWW.DICONCONTABILIDADE.COM.BR



1º Tabelião de Notas e Protesto de Letras e Títulos - Taubaté
Praça Monsenhor Silva Barros, 100 - Centro - Taubaté - SP - CEP: 12030-070
Tabelião: Antonio Janotta - Fone / Fax: (12) 3632-2192 / 3632-3433
***** AUTENTICAÇÃO *****
Autentico a presente copia reprografica, a qual comparei com o original apresentado, do que dou fe.
TAUBATÉ, 01/07/2020.



Em virtude das alterações havidas, visando consolidar e aperfeiçoar o primitivo contrato social, introduzindo novos dispositivos, eliminando ou reformulando outros, os sócios fazem-no de conformidade com as cláusulas e condições seguintes:

CONTRATO SOCIAL

CLÁUSULA PRIMEIRA: NOME EMPRESARIAL E SEDE SOCIAL

A sociedade girará sob o nome empresarial de **COMPREHENSE DO BRASIL EQUIPAMENTOS MEDICO-HOSPITALARES LTDA**, e terá sua sede e foro jurídico na cidade de Taubaté/SP, à Rua João Oswaldo Cardoso nº 600 Sala 1 ao 15 – Piracangagua – CEP: 12.042-050. (art. 997, II CC/2002)

Parágrafo Primeiro: FILIAIS

FILIAL 01: Em Teresina/PI, na Rua Celso Pinheiro nº 1786 - Sala A – bairro Cristo Rei - CEP 64.015-310, cujo objeto social será de: **Manutenção e reparação de equipamentos, peças, acessórios, e instrumentais médico-hospitalares e aluguel de equipamentos científicos, médicos e hospitalares.**

Parágrafo Segundo: Filiais ou sucursais poderão ser estabelecidas em qualquer ponto do território nacional, inclusive ter participação em capital de outras empresas, por simples deliberação dos sócios, obedecendo às prescrições legais vigentes.

CLÁUSULA SEGUNDA: OBJETIVO

A sociedade tem por objetivo social a exploração no ramo de atividade de **MANUTENÇÃO, COMERCIO E REPARAÇÃO DE EQUIPAMENTOS, PEÇAS, ACESSORIOS E INSTRUMENTAIS MEDICO- HOSPITALARES E LABORATORIAIS, ALUGUEL DE EQUIPAMENTOS CIENTIFICOS, MEDICOS E HOSPITALARES, SERVIÇOS DE ENGENHARIA MECANICA, ELETRICA E CLINICA, TREINAMENTO EM DESENVOLVIMENTO PROFISSIONAL E GERENCIAL, SERVIÇOS DE CONSULTORIA, ASSESSORIA, ASSISTENCIA TECNICA E MANUTENÇÃO EM ENGENHARIA, E INSTALAÇÃO, MANUTENÇÃO E SUPORTE EM ELETRICA, HIDRAULICA, SANITARIAS, A GÁS E SOFTWARE.**

(12) 3632-3433

AV. PROF. MOREIRA, 332 - CENTRO, TAUBATÉ - SP, 12030-070
WWW.DICONCONTABILIDADE.COM.BR

CLÁUSULA TERCEIRA: DURAÇÃO

A sociedade será por tempo indeterminado, podendo se dissolver a qualquer tempo, cabendo o seu patrimônio líquido aos sócios na proporção de suas cotas de capital, tendo seu início e vigor a partir da data do registro de constituição inicial, perante a Junta Comercial do Estado de São Paulo (art. 997, II, CC/2002).

CLÁUSULA QUARTA: CAPITAL SOCIAL

O capital social é de R\$ 1.000.000,00 (Um Milhão de Reais) divididos em 1.000.000 (Um Milhão) cotas no valor de R\$ 1,00 (hum real) cada uma, totalmente subscrito e integralizado, através de moeda corrente nacional, destacado para matriz R\$ 750.000,00 (setecentos e cinquenta mil reais) e para filial R\$ 250.000,00 (duzentos e cinquenta mil reais) e assim distribuído aos sócios:

SÓCIO	%	QUOTAS	R\$
REIMS ERIC DE ANDRADE	95%	950.000	R\$ 950.000,00
RITA DE CASSIA BERNARDES MACEDO	5%	50.000	R\$ 50.000,00
TOTAL	100%	1.000.000	R\$ 1.000.000,00

(art. 997, III, CC/2002) (ART. 1.055 CC/2002).

Parágrafo Único: A responsabilidade de cada sócio é restrita ao valor de suas cotas, mas todos respondem solidariamente pela integralização do capital social (art. 1.052, CC/2002).

CLÁUSULA QUINTA: COTAS DE CAPITAL

As cotas são indivisíveis e não poderão ser cedidas ou transferidas a terceiros sem o consentimento do outro sócio, a quem fica assegurado, em igualdade de condições e preço, direito de preferência para a sua aquisição se postos à venda, formalizando, se realizada a cessão delas, a alteração contratual pertinente. (arts. 1.056 e 1.057, CC/2002).

CLÁUSULA SEXTA: ADMINISTRAÇÃO DA SOCIEDADE

A administração da sociedade, bem como a representação da sociedade em juízo ou fora dele, será exercida por **ambos o sócios, assinando isoladamente**, tão somente nos negócios que digam respeito à sociedade, não podendo, entretanto fazer negócios alheios aos interesses da sociedade, tais como, avais, endossos,

(12) 3632-3433

AV. PROF. MOREIRA, 332 - CENTRO, TAUBATÉ - SP, 12030-070
WWW.DICONCONTABILIDADE.COM.BR

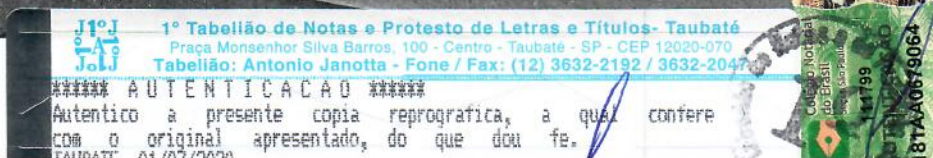

fianças e outros documentos em favor de terceiros, ficando responsável o sócio que infringir esta proibição (art. 997, VI; 1.013, 1.015 e 1.064, CC/2002).

CLÁUSULA SÉTIMA: PRÓ-LABORE

Somente o sócio **REIMS ERIC DE ANDRADE** poderá ter uma retirada mensal a título de pró-labore, cuja respectiva importância será fixada levando-se em conta as despesas gerais da sociedade de acordo com o permitido pela legislação do Imposto de Renda.

CLÁUSULA OITAVA: DELIBERAÇÃO DOS SÓCIOS

Os sócios se reunirão pelo menos uma vez por ano, dentro dos quatro meses que se seguirem do encerramento do exercício social para deliberarem sobre o balanço, conta de lucros e perdas. Outras atribuições sociais poderão constar na pauta do dia da reunião dos sócios (arts. 1.071 e 1.072, § 2º e art. 1.078, CC/2002).

CLÁUSULA NONA: EXERCÍCIO FINANCEIRO E LUCROS

O exercício financeiro da sociedade encerrar-se-á no dia 31 de Dezembro de cada ano, data em que será levantado um balanço e a conta de resultado do exercício, os lucros apurados terão a destinação que as sócias decidirem e serão distribuídos mensalmente, e os prejuízos serão verificados e suportados proporcionalmente de acordo com o montante do capital social (art.1.065, CC/2002).

CLÁUSULA DÉCIMA: CESSÃO DE COTAS

Os sócios gozarão do direito de preferência para aquisição de cotas. Aos sócios que desejarem retirar-se da sociedade, ou vender parte de suas cotas deverá oferecê-las, por escrito ao outro sócio que terá 90 (Noventa) dias para pronunciar. Decorrido esse prazo sem que preferência haja sido exercida pelo sócio, poderá então vendê-las a terceiros. No caso de discordância quanto ao preço da venda das cotas da sociedade, prevalecerá sua fixação no valor do ativo líquido da sociedade, tomando-se por base o último balanço e o resultado do exercício.

CLÁUSULA DÉCIMA PRIMEIRA: EMPRESTIMOS DOS SÓCIOS

Se a sociedade tiver necessidade de numerário para o pagamento de dívidas inadmissíveis, qualquer dos sócios poderá emprestar-lhe dinheiro, pagando a firma aos mesmos, juros de mercado.

(12) 3632-3433

AV. PRONTOREIRA, 332 - CENTRO, TAUBATÉ - SP, 12030-070
WWW.DICONCONTABILIDADE.COM.BR

CLÁUSULA DÉCIMA SEGUNDA: LOCAÇÃO OU COMODATO DE VEÍCULOS E EQUIPAMENTOS

A empresa também poderá locar ou emprestar a título gratuito, dos sócios, equipamentos, veículos, de suas propriedades que se fizerem necessários.

Paragrafo Primeiro: Ficam dispensados, para os fins do caput desta cláusula os instrumentos de locação ou comodato.

Paragrafo Segundo: As despesas com a utilização desses bens, serão contabilizados no diário ou caixa, como despesas operacionais.

CLÁUSULA DÉCIMA TERCEIRA: MORTE OU RETIRADA DOS SÓCIOS

A morte ou retirada de qualquer dos sócios não extinguirá a sociedade, que continuará com o sócio remanescente. Os haveres do pré-morto, ou retirante serão pagos sem juros nem correção, com base em balanço especial levantado para esse fim, por ocasião do evento.

CLÁUSULA DÉCIMA QUARTA: RETIRADA DOS SÓCIOS

Caso qualquer um dos sócios deseje retirar-se da sociedade, deverá comunicar de sua intenção por escrito e as bases de sua retirada com uma antecedência mínima de 30 (Trinta) dias, caso não haja interesse dos demais sócios em adquiri-las, poderá então ceder ou transferi-las a terceiros a totalidade de suas cotas, respeitando as disposições da cláusula nona. O mesmo procedimento será adotado em outros casos em que a sociedade se resolva em relação a seu sócio (art. 1.028 e art. 1.031, CC/2002).

CLÁUSULA DÉCIMA QUINTA: DISPOSIÇÕES GERAIS E DESIMPEDIMENTO

O administrador declara, sob as penas da lei, de que não está impedido de exercer a administração da sociedade, por lei especial, ou em virtude de condenação criminal, ou por se encontrar sob os efeitos dela, a pena que vede, ainda que temporariamente, o acesso a cargos públicos; ou por crime falimentar, de prevaricação, peita ou suborno, concussão, peculato, ou contra a economia popular, contra o sistema financeiro nacional, contra normas de defesa da concorrência, contra as relações de consumo, fé pública, ou a propriedade (artigo 1.011, parágrafo 1º, CC/2002).

(12) 3632-3433

AV. PROF. MOREIRA, 332 - CENTRO, TAUBATÉ - SP, 12030-070
WWW.DICONCONTABILIDADE.COM.BR





CLÁUSULA DÉCIMA SEXTA: FORO JURÍDICO

Fica eleito o foro da Comarca de Taubaté, no Estado de São Paulo, com renúncia expressa de qualquer outro, por mais privilegiado que seja, para nele serem dirimidas todas as questões, dúvidas ou cláusulas omissas no presente instrumento.

E por estarem assim de pleno e comum acordo, assinam o presente instrumento particular em três vias de igual forma e teor, na presença de duas testemunhas, obrigando-se por seus herdeiros ou sucessores a cumprirem fielmente o estipulado neste instrumento, e após cumprida as formalidades legais, seja a primeira via registrada e arquivada na Junta Comercial do Estado de São Paulo.

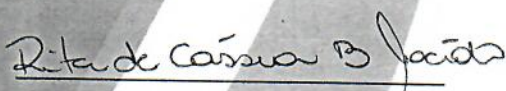
Taubaté, 15 de Agosto de 2018.

RITA DE CASSIA BERNARDES MACEDO

REIMS ERIC DE ANDRADE

Testemunhas:

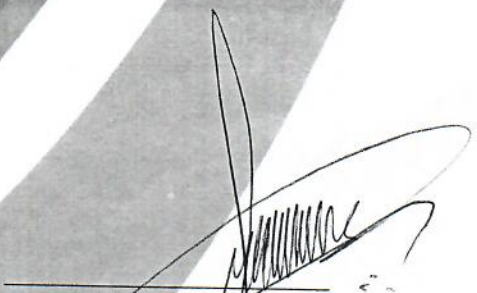
Álvaro Alexandre Caninéo
RG: 9.643.176 - SSP/SP

Jéssica Cristina Borges Araújo
RG: 48.926.594-7 SSP/SP



(12) 3632-3433
AV. PROF. MOREIRA, 332 - CENTRO, TAUBATÉ - SP, 12030-070
WWW.DICONCONTABILIDADE.COM.BR

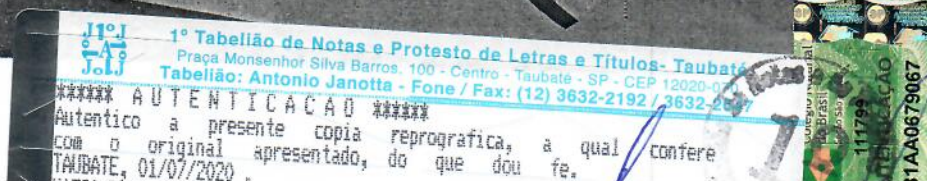



14/07/2020

0816417

PODER JUDICIÁRIO
TRIBUNAL DE JUSTIÇA DO ESTADO DE SÃO PAULO
CERTIDÃO ESTADUAL DE DISTRIBUIÇÕES CÍVEIS

**CERTIDÃO Nº: 2105857****FOLHA: 1/1**

A autenticidade desta certidão poderá ser confirmada pela internet no site do Tribunal de Justiça.

A Diretoria de Serviço Técnico de Informações Cíveis do(a) Comarca de São Paulo - Capital, no uso de suas atribuições legais,

CERTIFICA E DÁ FÉ que, pesquisando os registros de distribuições de **PEDIDOS DE FALÊNCIA, CONCORDATAS, RECUPERAÇÕES JUDICIAIS E EXTRAJUDICIAIS**, anteriores a 09/07/2020, verificou **NADA CONSTAR** como réu/requerido/interessado em nome de: *****

COMPREHENSE DO BRASIL EQUIPAMENTOS MÉDICO-HOSPITALARES LTDA, CNPJ: 08.441.389/0001-12, conforme indicação constante do pedido de certidão. *****

Esta certidão não aponta ordinariamente os processos em que a pessoa cujo nome foi pesquisado figura como autor (a). São apontados os feitos com situação em tramitação já cadastrados no sistema informatizado referentes a todas as Comarcas/Foros Regionais e Distritais do Estado de São Paulo.

A data de informatização de cada Comarca/Foro pode ser verificada no Comunicado SPI nº 22/2019.

Esta certidão considera os feitos distribuídos na 1ª Instância, mesmo que estejam em Grau de Recurso.

Não existe conexão com qualquer outra base de dados de instituição pública ou com a Receita Federal que verifique a identidade do NOME/RAZÃO SOCIAL com o CPF/CNPJ. A conferência dos dados pessoais fornecidos pelo pesquisado é de responsabilidade exclusiva do destinatário da certidão.

A certidão em nome de pessoa jurídica considera os processos referentes à matriz e às filiais e poderá apontar feitos de homônimos não qualificados com tipos empresariais diferentes do nome indicado na certidão (EIRELI, S/C, S/S, EPP, ME, MEI, LTDA).

Esta certidão só tem validade mediante assinatura digital.

Esta certidão é sem custas.

São Paulo, 14 de julho de 2020.

PEDIDO Nº:

0816417



COMPREHENSE DO BRASIL EQUIPAMENTOS
MEDICO-HOSPITALARES LTDA

CNPJ:08.441.399/0001-12

LIVRO CONTAS L

Nº 10

JAN A DEZ

2018

LIVRO DIÁRIO

Número da ordem 10

TERMO DE ABERTURA

Contém este livro 387 folhas numeradas eletronicamente
do número 1 a 387 e servirá para os lançamentos das operações
próprias do estabelecimento do contribuinte abaixo descrito:

Nome da empresa: COMPREHENSE DO BRASIL EQUIPAMENTOS
MEDICO-HOSPITALARES LTDA

Endereço: Rua JOAO OSWALDO CARDOSO, 600

Complemento: SALA 1 AO 15 (AREA INDUSTRIAL VALE DO PI

Bairro: PIRACANGAGUA

Cidade/UF/CEP: Taubaté / SP / 12042-050

Registro junta: 35220782376 em 16/10/2006

Inscrição estadual: 688.262.224.116

CNPJ: 08.441.389/0001-12

Inscrição municipal: 4946906

Data de inicio das atividades: 16/10/2006

Data de encerramento do exercicio social: 31/12/2019

Taubaté, 01 de Janeiro de 2019



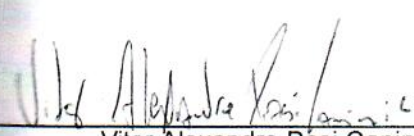

Vitor Alexandre Pasi Canineo
Contador
CPF: 362.932.648-00
CRC: 1SP290455/O-2

REIMS ERIC DE ANDRADE
Sócio(a) - Administrador(a)
CPF: 041.631.666-29

Relatório Patrimonial Fiscal consolidado de 01/01/2019 a 31/12/2019
 Folha: 380
 Taubaté/SP - CNPJ: 08.441.389/0001-12

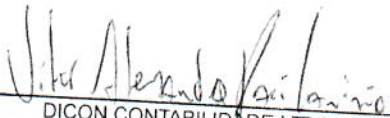
Nome	Saldo atual
ATIVO	
ATIVO CIRCULANTE	4.384.362,61
DISPONIBILIDADES	3.124.855,65
CAIXA	586.132,93
BANCOS CONTA MOVIMENTO	1.947,47
APLICAÇÕES DE LIQUIDEZ IMEDIATA - FAF	582.550,41
DIREITOS REALIZÁVEIS A CURTO PRAZO	1.635,05
CLIENTES NACIONAIS	2.538.722,72
ADIANTAMENTOS	23.058,25
TRIBUTOS E CONTRIBUIÇÕES A COMPENSAR	19.213,73
EMPRÉSTIMOS	340.576,71
ESTOQUES	1.924.165,56
ATIVO NÃO CIRCULANTE	231.708,47
IMOBILIZADO	1.259.506,96
BENS E DIREITOS EM USO	1.259.506,96
PARTICIPAÇÃO EM CONSÓRCIOS	2.013.509,17
(-) DEPRECIAÇÃO ACUMULADA	793,80
	(754.796,01)

 DICON CONTABILIDADE LTDA - EPP
 Vitor Alexandre Pasi Canineo
 Contador
 CPF: 362.932.648-00
 CRC: 1SP290455/O-2

 REIMS ERIC DE ANDRADE
 Sócio(a) - Administrador(a)
 CPF: 041.631.666-29

	Saldo atual
IRCULANTE	4.384.362,61
DEDORES	1.178.535,73
DEDORES	96.073,84
ÇÕES TRABALHISTAS	96.073,84
DE PAGAMENTO DE EMPREGADOS	365.891,16
DE PAGAMENTO DE DIRIGENTES	117.829,25
GOS SOCIAIS A PAGAR	9.274,54
ÇÕES DA FOLHA DE PAGAMENTO	234.324,99
ÇÕES TRIBUTÁRIAS	4.462,38
OS RETIDOS A RECOLHER	624.158,96
OS E CONTRIBUIÇÕES SOBRE O LUCRO	14.872,29
OS E CONTRIBUIÇÕES S/RECEITAS	545.107,87
LAMENTOS IMPOSTOS	65.842,11
A PAGAR	(1.663,31)
ÇÕES COM TERCEIROS	92.411,77
NÃO CIRCULANTE	92.411,77
IMOS E FINANCIAMENTOS	342.949,90
STIMOS E FINANCIAMENTOS BANCÁRIOS	6.928,21
AMENTOS IMPOSTOS	6.928,21
mentos Tributários	336.021,69
mento Simples Nacional	232.367,20
s/ Parcelamentos	185.936,55
VIO LÍQUIDO	(82.282,06)
	2.862.876,98
SOCIAL	1.000.000,00
IS	1.000.000,00
AS DE LUCROS	1.404.129,23
OU PREJUÍZOS ACUMULADOS	1.404.129,23
OU PREJUÍZOS ACUMULADOS	458.747,75
ADO DO EXERCÍCIO	(940.254,90)
	1.399.002,65

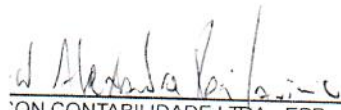
ON CONTABILIDADE LTDA - EPP
Vitor Alexandre Pasi Canineo
Contador
CPF: 362.932.648-00
CRC: 1SP290455/O-2

REIMS ERIC DE ANDRADE
Sócio(a) - Administrador(a)
CPF: 041.631.666-29

Exatração do Resultado do Exercício Consolidado de 01/01/2019 a 31/12/2019

1542 - COMPREHENSE DO BRASIL EQUIPAMENTOS MEDICO-HOSPITALARES

Folha: 382

Taubaté/SP - CNPJ:08.441.389/0001-12

Nome	Período atual
RESULTADO DO EXERCÍCIO (LUCRO OU PREJUÍZO LÍQUIDO DO EXERCÍCIO)	
RECEITAS	458.747,75
RECEITAS OPERACIONAIS	8.126.476,54
RECEITA BRUTA COM VENDAS E SERVIÇOS	8.121.274,18
RECEITA COM VENDAS	10.072.248,28
Vendas de Mercadorias	432.581,79
	432.581,79
RECEITAS COM SERVIÇOS	
Serviços Prestados	9.639.666,49
	9.639.666,49
DEDUÇÕES DAS RECEITAS COM VENDAS E SERVIÇO	
IMPOSTOS SOBRE VENDAS E SERVIÇOS	(1.955.694,41)
ICMS sobre vendas	(1.955.694,41)
PIS sobre vendas e serviços	(66.439,63)
COFINS sobre vendas e serviços	(65.469,62)
Contribuição social sobre vendas e serviços	(302.167,44)
ISSQN sobre serviços	(285.294,27)
IRPJ sobre vendas e serviços	(480.498,50)
	(755.824,95)
RECEITAS FINANCEIRAS	
GANHOS COM APLICAÇÕES FINANCEIRAS	4.720,31
Rendimentos de Aplicação do FAF	3,19
	3,19
JUROS E DESCONTOS OBTIDOS	
Juros Ativos	4.717,12
Descontos Obtidos	4.219,93
	497,19
OUTRAS RECEITAS	
OUTRAS RECEITAS	5.202,36
OUTRAS RECEITAS	5.202,36
Indenizações Trabalhistas	5.202,36
Outras Receitas	962,50
	4.239,86
CUSTOS E DESPESAS	
CUSTOS	7.667.728,79
CUSTO DAS MERCADORIAS VENDIDAS	1.178.187,02
COMPRAS	117.415,96
Custo Das Mercadorias Vendidas	117.415,96
Frete sobre Compras	129.774,53
ICMS sobre Compras	6.904,44
(-) Devolução de Compras	(16.727,44)
	(2.535,57)
CUSTO DOS SERVIÇOS PRESTADOS	
MATERIAIS CONSUMIDOS	1.060.771,06
(-) Devolução de compras	1.052.259,70
Material de Consumo	(236,00)
Material de Expediente	1.051.991,70
	504,00
OUTROS CUSTOS DOS SERVIÇOS	
Frete e Carretos	8.511,36
Serviços Médicos	6.342,36
	2.169,00
DESPESAS OPERACIONAIS	
DESPESAS ADMINISTRATIVAS	6.489.541,77
DESPESAS TRABALHISTAS	6.371.528,22
Salários	3.488.162,70
Pró-Labore	2.742.267,68
Horas extras	106.108,10
Férias	11.957,21
13. Salário	55.099,34
Aviso prévio/indenizações trabalhistas	217.003,46
Gratificações	17.210,32
Adicional noturno	467,50
Vale-transporte	1.411,23
Vale-alimentação	81.111,40
Assistência Médica	195.477,00
Equipamento Proteção Individual	48.206,35
Outras despesas com Pessoal	2.208,69
	9.634,42
ENCARGOS SOCIAIS	
INSS	1.063.252,84
FGTS	763.620,54
Multa rescisória FGTS	251.175,36
	47.526,94

	Período atual
Contribuições Sindicais	930,00
PESAS GERAIS	1.820.112,68
Aluguel	43.769,08
Água e esgoto	1.351,22
Energia elétrica	8.814,58
Internet	5.208,41
Material de limpeza	7.724,09
Material de escritório	25.321,80
Manutenção e conservação	625.276,20
Prejeitos e Malotes	17.762,94
Depreciações e Amortizações	208.999,61
Propaganda e Publicidade	30.361,35
Taxas e Carretos	19.787,34
Assistência Médica	14.610,20
Serviços de Terceiros - Pessoa Física	87.710,43
Serviços de Terceiros - Pessoa Jurídica	279.215,59
Passagens/Congressos/Decoração	7.076,50
Serviço de comunicação	57.337,31
Despesas de pequeno valor	22.282,60
Refeições	17.185,70
Aluguel de Imóveis e Estádias	28.555,05
Aluguel de imóveis com alimentação	48.059,10
Combustíveis	113.782,10
Taxas e estacionamento	27,00
Material de Consumo	4.445,60
Uniformes	13.490,00
Indomínio	7.047,77
Despesas administrativas	109.355,19
Sociação e Contribuições	15.555,92
PESAS COM VENDAS	297,00
PESAS GERAIS COM VENDAS	297,00
Passagens/Congressos/Cursos	297,00
PESAS OPERACIONAIS FINANCEIRAS	36.019,07
PESAS FINANCEIRAS	36.019,07
Descontos	20.378,94
Descontos concedidos	3.459,58
Despesas Bancárias	12.180,55
PESAS OPERACIONAIS TRIBUTÁRIAS	81.697,48
CUSTOS	60.640,40
Impostos	3.199,73
Imposto de Renda	4.773,34
Imposto de Renda	12.205,43
Imposto de Renda (exclusivo Na Fonte)	5.475,59
Aluguel de localização	302,61
Imposto de Renda	4.672,57
Imposto Diferencial de Aliquota	24.308,66
Imposto de Renda e Emolumentos	5.702,47
Imposto de Renda	21.057,08
Imposto de Renda e Juros s/ Tributos	21.057,08

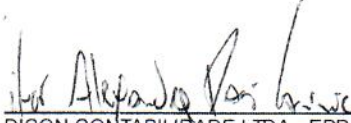
 DICON CONTABILIDADE LTDA - EPP
 Vitor Alexandre Pasi Canineo
 Contador
 CPF: 362.932.648-00
 CRC: 1SP290455/O-2

 REIMS ERIC DE ANDRADE
 Sócio(a) - Administrador(a)
 CPF: 041.631.666-29

COMPREHENSE DO BRASIL EQUIPAMENTOS MEDICO-HOSPITALARES LTDA

Notas explicativas às demonstrações financeiras.

Exercício findo em 31 de Dezembro de 2019.

1. Contexto Operacional

COMPREHENSE DO BRASIL EQUIP. MEDICO-HOSPITALARES LTDA é uma sociedade empresaria limitada, com sede na cidade de Taubaté/SP atuante no ramo de Engenharia Clínica.

fundada em 2006, a COMPREHENSE foi pioneira na Região do Vale do Paraíba neste ano, atualmente atendendo em todo o Brasil, possui certificações dos principais órgãos reguladores do Brasil.

2. Principais Práticas Contábeis

As demonstrações financeiras foram elaboradas em obediência aos preceitos da legislação Comercial; aos preceitos da Lei das Sociedades Anônimas; obedecendo as normas emitidas pelo CPC (Comitê de Pronunciamentos Contábeis e aos princípios de Contabilidade Geralmente Aceitos.

2.1 Determinação do Resultado

O resultado é apurado em obediência ao regime de competência.

2.2 Ativos circulantes

A classificação das contas é realizada com base na experiência da administração com perdas em anos anteriores, condições de mercado e situação econômica.

Os estoques são demonstrados pelo custo médio dos bens adquiridos.

Os demais ativos circulantes estão demonstrados aos seus valores originais, acrescidos, quando aplicável, pelos valores de juros e variações monetárias.

2.3 Ativo Não Circulante

O ativo imobilizado é demonstrado ao custo ou valor de avaliação. As depreciações são calculadas pelo método linear, às taxas autorizadas.

Os demais ativos realizáveis a longo prazo estão demonstrados aos seus valores originais, acrescidos, quando aplicável, pelos valores de juros e variações.

2.4 Passivo circulante e não circulante

Os passivos são demonstrados por valores conhecidos ou calculáveis, acrescidos, quando aplicável, dos correspondentes encargos e variações monetárias incorridos até a data do balanço.

ESTOQUES

Folha: 385

	2019
Mercadoria para Revenda	231.708,47
Total	231.708,47

IMOBILIZADO

ados pelo custo original mais reavaliação efetuada, e
ciados pelas taxas estabelecidas na legislação.

	2019
Benfeitorias	429.277,46
Computadores e Periféricos	30.080,06
Máquinas, Ferram. e Equipamentos	436.761,86
Móveis e utensílios	112.526,46
Veículos	250.067,32
Total	1.258.713,16

PATRIMÔNIO LÍQUIDO**5.1 Capital**

O capital social está representado por 1.000.000,00 quotas no valor
al de R\$ 1,00 cada.

INSTRUMENTOS FINANCEIROS

Instrumentos financeiros, ativos e passivos da empresa, em 31 de dezembro de
estão todos registrados em contas patrimoniais e não apresentam valores
dado diferentes dos reconhecidos nas demonstrações financeiras.

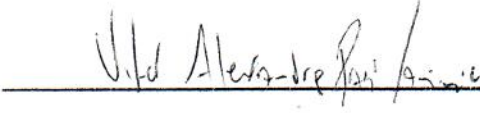
Vitor Alexandre Pasi Canineo
Contador
CPF: 362.932.648-00
CRC: 1SP290455/O-2
ÓRG. EMISSOR: SSP UF: SP



Comprehense®
engenharia clínica

Folha: 386

OMPREENHENSE DO BRASIL EQUIP. MÉDICO - HOSPITALARES
NPJ - 08.441.389/0001-12

REFERENTE BALANÇO DO ANO 2019.

Ativo Circulante	3.124.855,65
Ativo Imobilizado	1.259.506,96
Ativo Total	4.384.362,61

Passivo Circulante	1.178.535,73
Passivo ELP	342.949,90
PL	2.862.876,98
Passivo Total	4.384.362,61

Índice de Liquidez Corrente

	3.124.855,65
	1.178.535,73
C	2,65

Capital de Giro

AC	3.124.855,65
PC	1.178.535,73
CG	R\$ 1.946.319,92

Índice de Liquidez Geral

+RLP	3.124.855,65
+ELP	1.521.485,63
G	2,05

Índice de Liquidez Imediata

DISP	586.132,93
PC	1.178.535,73
ILI	0,50

Índice de Endividamento Geral

+ELP	1.521.485,63
Ativo Total	4.384.362,61
E	0,35

Índice de Liquidez Seca

Ativo - ESTOQUES	2.893.147,18
PC	1.178.535,73
ILS	2,45

Índice de Solvência Geral

Ativo Total	4.384.362,61
(+)ELP	1.521.485,63
S	2,88

Eric de Andrade

PREHENSE DO BRASIL EQUIP. MÉDICOS - HOSPITALARES LTDA

MS ERIC DE ANDRADE

P: 041.631.666-29 RG: 37.678.768-5

E. EMISSOR: SSP UF: SP

Vitor Alexandre Pasi Canineo

TOR ALEXANDRE PASI CANINEO

NTADOR CRC: 1SP 290.455/O-2

F: 362.932.648-00 RG: 448952701

E. EMISSOR: SSP UF: SP

LIVRO DIÁRIO

Número de ordem 10

TERMO DE ENCERRAMENTO

Contém este livro 387 folhas numeradas eletronicamente
do número 1 a 387 e serviu para os lançamentos das operações
próprias do estabelecimento do contribuinte abaixo descrito:

Nome da empresa: COMPREHENSE DO BRASIL EQUIPAMENTOS
MEDICO-HOSPITALARES LTDA

Endereço: Rua JOAO OSWALDO CARDOSO, 600

Complemento: SALA 1 AO 15 (AREA INDUSTRIAL VALE DO PI

Bairro: PIRACANGAGUA

Cidade/UF/CEP: Taubaté / SP / 12042-050

Registro junta: 35220782376 em 16/10/2006

Inscrição estadual: 688.262.224.116

CNPJ: 08.441.389/0001-12

Inscrição municipal: 4946906

Data de inicio das atividades: 16/10/2006

Período da escrituração: 01/01/2019 a 31/12/2019

Taubaté, 31 de Dezembro de 2019

Rodrigo Miranda Gomes
RG 34.510.632-5
Assessor Técnico

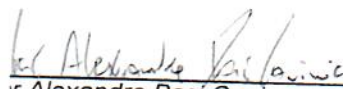
Alexandre Pasi Canineo
Contador
CPF: 362.932.648-00
RC: 1SP290455/O-2

REIMS ERIC DE ANDRADE
Sócio(a) - Administrador(a)
CPF: 041.631.666-29

64-15

TERMOS DE ABERTURA E ENCERRAMENTO



Entidade: COMPREHENSE DO BRASIL EQUIPAMENTOS MEDICO-HOSPITALARES LTDA
Período da Escrituração: 01/01/2019 a 31/12/2019 CNPJ: 08.441.389/0001-12
Número de Ordem do Livro: 11

TERMO DE ABERTURA

Nome Empresarial	COMPREHENSE DO BRASIL EQUIPAMENTOS MEDICO-HOSPITALARES LTDA
NIRE	35220782376
CNPJ	08.441.389/0001-12
Número de Ordem	11
Natureza do Livro	REGISTRO DO LIVRO DIÁRIO
Município	Taubaté
Data do arquivamento dos atos constitutivos	16/10/2006
Data de arquivamento do ato de conversão de sociedade simples em sociedade empresária	
Data de encerramento do exercício social	31/12/2019
Quantidade total de linhas do arquivo digital	2678

TERMO DE ENCERRAMENTO

Nome Empresarial	COMPREHENSE DO BRASIL EQUIPAMENTOS MEDICO-HOSPITALARES LTDA
Natureza do Livro	REGISTRO DO LIVRO DIÁRIO
Número de ordem	11
Quantidade total de linhas do arquivo digital	2678
Data de início	01/01/2019
Data de término	31/12/2019

Este documento é parte integrante de escrituração cuja autenticação se comprova pelo recibo de número D3.DD.A8.04.D6.6D.4F.61.D6.78.1F.13.99.58.C8.AB.F2.26.44.9B-9, nos termos do Decreto nº 8.683/2016.

Este relatório foi gerado pelo Sistema Público de Escrituração Digital – Sped

Versão 7.0.2 do Visualizador

Página 1 de 1

RECIBO DE ENTREGA DE ESCRITURAÇÃO CONTÁBIL DIGITAL

IDENTIFICAÇÃO DO TITULAR DA ESCRITURAÇÃO

NIRE 35220782376	CNPJ 08.441.389/0001-12
NOME EMPRESARIAL COMPREHENSE DO BRASIL EQUIPAMENTOS MEDICO-HOSPITALARES LTDA	

IDENTIFICAÇÃO DA ESCRITURAÇÃO

FORMA DA ESCRITURAÇÃO CONTÁBIL Livro Diário	PERÍODO DA ESCRITURAÇÃO 01/01/2019 a 31/12/2019
NATUREZA DO LIVRO REGISTRO DO LIVRO DIÁRIO	NÚMERO DO LIVRO 11
IDENTIFICAÇÃO DO ARQUIVO (HASH) D3.DD.A8.04.D6.6D.4F.61.D6.78.1F.13.99.58.C8.AB.F2.26.44.9B	

ESTE LIVRO FOI ASSINADO COM OS SEGUINTES CERTIFICADOS DIGITAIS:

QUALIFICAÇÃO DO SIGNATÁRIO	CPF/CNPJ	NOME	Nº SÉRIE DO CERTIFICADO	VALIDADE	RESPONSÁVEL LEGAL
Procurador	83154221891	ALVARO ALEXANDRE CANINEO 83154221891	263104503230657651 1	24/04/2020 a 24/04/2021	Sim
Contador	83154221891	ALVARO ALEXANDRE CANINEO 83154221891	263104503230657651 1	24/04/2020 a 24/04/2021	Não

NÚMERO DO RECIBO:

D3.DD.A8.04.D6.6D.4F.61.D6.78.1F.13.
99.58.C8.AB.F2.26.44.9B-9

Escrituração recebida via Internet
pelo Agente Receptor SERPRO
em 04/05/2020 às 15:39:38

50.A4.20.22.FA.06.31.C6
7E.8C.8F.22.78.70.21.C0

Considera-se autenticado o livro contábil a que se refere este recibo, dispensando-se a autenticação de que trata o art. 39 da Lei nº 8.934/1994. Este recibo comprova a autenticação.

BASE LEGAL: Decreto nº 1.800/1996, com a alteração do Decreto nº 8.683/2016, e arts. 39, 39-A, 39-B da Lei nº 8.934/1994 com a alteração da Lei Complementar nº 1247/2014.



CERTIFICAMOS, em cumprimento ao disposto na Resolução no. 1.025, de 30 de outubro de 2009, do Confea, que consta dos assentamentos deste Conselho Regional de Engenharia e Agronomia do Estado de São Paulo - CREA-SP, o Acervo Técnico do profissional REIMS ERIC DE ANDRADE referente à(s) Anotação(ões) de Responsabilidade Técnica - ART abaixo discriminada(s):

Profissional: REIMS ERIC DE ANDRADE
Registro: 5069135832-SP RNP: 2612386840
Título Profissional: Engenheiro Eletricista

Número ART: 92221220160797170 . Tipo de ART: OBRA OU SERVIÇO Registrada em: 25/07/2016

Forma de Registro: COMPLEMENTAR à 92221220160670086

Participação Técnica: EQUIPE

Empresa Contratada: COMPREHENSE DO BRASIL EQUIP. MÉDICO-HOSPITALARES LTDA.-EPP

Contratante: conjunto hospitalar do mandaqui

RUA VOLUNTÁRIOS DA PÁTRIA No.: 4301

Complemento: Bairro: SANTANA

Cidade: São Paulo UF: SP CEP: 02401400 . PAIS: BRASIL

Contrato: 40/2011 Celebrado em: 20/09/2011

Vinculado à ART:

Valor do Contrato: R\$ 4.568.622,60 Tipo de contratante: PESSOA JURÍDICA DE DIREITO PÚBLICO

Endereço da Obra/serviço: RUA VOLUNTÁRIOS DA PÁTRIA No.: 4301

Complemento: Bairro: SANTANA

Cidade: São Paulo UF: SP CEP: 02401400 . PAIS: BRASIL

Data de início: 20/09/2011 Situação: Atividade em andamento Coordenadas Geográficas:

Finalidade:

Proprietário: CPF/CNPJ:

Atividade Técnica: 1) Gestão, Manutenção, Equipamento Odonto-Médico-Hospitalar, Apoio. 1,00000 unidade.

Observações

Essa art refere-se a manutencao de equipamentos medicos no Conjunto Hospitalar do Mandaqui no valor mensal de R\$ 76.143,71,o valor de R\$ 4.568.633,60 refere-se a 60(sessenat) meses de contrato. O profissional REIMS ERIC DE ANDRADE, RPN 2612386840 É RESPONSÁVEL TÉCNICO DESTA CONTRATO DESDE A DATA DE 16/09/2013.

Informações Complementares

O vínculo do profissional com a empresa contratada iniciou em 16/09/2013.

Esta certidão refere-se aos serviços realizados parcialmente conforme período ou quantitativos constantes do atestado vinculado.

O atestado está vinculado apenas para as atividades técnicas constantes da ART, desenvolvidas de acordo com as atribuições do profissional na área da Engenharia Elétrica.

A presente Certidão de Acervo Técnico foi analisada e expedida sob responsabilidade da unidade abaixo informada.

CERTIFICAMOS, finalmente, que se encontra vinculado à presente Certidão de Acervo Técnico - CAT, o Atestado apresentado pelo profissional acima, contendo 18 fls. expedido pelo contratante da obra/serviço em 02/06/2016, devidamente assinado por Roberto Cláudio Loscher e Alvaro Jorge Rodrigues, a quem cabe a responsabilidade pela veracidade e exatidão das informações nele constantes.

Certidão de Acervo Técnico No.2620160007705

27/07/2016 13:53:06

Autenticação Digital: UaxJs5BAJxUT3kz6f33kfllaaOCITAg

A CAT é qual o atestado está vinculado é o documento que comprova o registro do atestado no CREA.

A CAT a qual o atestado está vinculado constitui prova da capacidade técnico-profissional da pessoa jurídica somente se o responsável técnico indicado estiver ou venha a ser integrado ao seu quadro técnico por meio de declaração entregue no momento da habilitação ou da entrega das propostas.

A CAT é válida em todo território nacional.

A CAT perderá a validade no caso de modificação dos dados técnicos qualitativos e quantitativos nela contidos, bem como de alteração da situação do registro da ART.

A autenticidade e a validade desta certidão deve ser confirmada no site do CREA-SP (www.creasp.org.br).

A falsificação deste documento constitui crime previsto no Código Penal Brasileiro, sujeitando o autor à respectiva ação penal.





SECRETARIA DE ESTADO DA SAÚDE



COORDENADORIA DE SERVIÇOS DE SAÚDE
CONJUNTO HOSPITALAR DO MANDAQUI
GERÊNCIA DE INFRA-ESTRUTURA

ATESTADO DE CAPACIDADE TÉCNICA

Atestamos para os devidos fins que a empresa Comprehense do Brasil Equipamentos Médicos Hospitalares Ltda - EPP, inscrita sob o CNPJ 08.441.389/0001-12, com sede à Praça Monsenhor Silva Barros, N° 254/31, Centro, Taubaté - SP, CEP 12020-070. Executou para o Conjunto Hospitalar do Mandaqui, Instituição Pública, inscrita sob o CNPJ 46.374.500/0088-45, nesse momento representado pelo Gestor do contrato, Sr. Francisco Basílio de Moraes, CPF 130.890.481-91, firmado entre as partes na data 20/09/2011, processo n°. 001.0143.0000261/11, objetivando a Execução de Serviços de Intervenção Técnica em Equipamentos Médico-Hospitalares, sob o regime de empreitada, como detalhamento abaixo:

Em especial as atividades de ENGENHARIA CLÍNICA. MANUTENÇÃO PREVENTIVA, MANUTENÇÃO CORRETIVA, CALIBRAÇÃO, TESTES DE SEGURANÇA ELÉTRICA, CONSULTORIA, INSTALAÇÃO E DESINSTALAÇÃO DE EQUIPAMENTOS ELETROMÉDICOS, GASOTERAPIA, GESTÃO VIA SOFTWARE WEB.

Engenheiro Responsável Engenheiro Eletrônico Reims Eric de Andrade, CREA/SP 5.069.135.632, CPF 041.631.666-29.

Engenheiro Co-responsável

Engenheiro Mecânico Paulo Roberto Cinti Ramos, CREA/SP 5062698135, CPF 334.792.768-06.

Engenheira Biomédica Marcella Irigari Evangelista, CREA/SP 5063300187, CPF 320.102.628-08.

Data início do Contrato: 20/09/2011

Data Término do Contrato: 19/09/2016

Valor Mensal Contrato: R\$ 76.143,71 (na sua ultima renovação)

Nº Contrato: 040/2011

Responsavel Mandaqui: Francisco Basilio de Moraes - Diretor I,

ART: 92221220160797170- OBRA E SERVIÇO, DATADA DE 25/07/2016.

Por ser expressão da verdade, firmo o presente aos 18 de dezembro de 2017;

Francisco Basílio de Moraes
RG 12.939.152-9

22 DEZ. 2017

OFICIAL DE REGISTRO CIVIL DAS PESSOAS NATURAIS
DO 4º SUBDISTRITO DE VILA NOVA, CACHOEIRINHA - COMARCA DA CAPITAL
Av. Arlindo, 4421 - São Paulo-SP - Fone: 3659-0144

Reconheço por semelhança a firma de (1) FRANCISCO BASILIO DE MORAIS, em documento sem valor econômico, dou fé.
São Paulo, 22 de dezembro de 2017.
Em testemunho da verdade.
Firma R\$ R\$ 6,00; Qtd. 1



Paulo José Gabarron
Substituto da Oficial

Rodrigo de Souza Cruz
Escrevente

Paulo José Gabarron
Substituto da Oficial

Das condições de execução Contratual

A empresa cumpriu com os 60 meses de contrato interruptos, sem notificações ou glosas contratuais, executando sempre seu labor de forma ética, imparcial e profissional, sem nada que desabone sua capacitação técnica, financeira, operacional e de gerencia.

Da Equipe técnica Dedicada a Instituição

Cargos disponibilizados pela Comprehense ao CHM,

Coordenador de Engenharia Clínica
Coordenador de Gasoterapia
Técnico em Equipamentos Eletromédicos
Técnico em Gasoterapia
Gestor Técnico.

Do quantitativo de colaboradores por cargos

Coordenador de Engenharia Clínica	01 Engenheiro eletrônico
Coordenador de Gasoterapia	01 Encarregado técnico
Técnico em Equipamentos Eletromédicos	06 Técnicos
Técnico em Gasoterapia	08 Técnicos
Técnico Plantonistas 12x36h	05 Técnicos
Gestor Técnico	02 Engenheiro Coordenador

Total de postos de trabalho no CHM durante a vigência do contrato: 23 colaboradores.

Características Físicas do Conjunto Hospitalar do Mandaqui:

Hospital de Referência da Rede Estadual de Saúde de São Paulo, Sítio a:
Rua Voluntários da Pátria 4301 - Santana, São Paulo - SP, 02401-400

Hospital de referência tipo 3 de alta complexidade.

Total de Leitos de internação	289 leitos
Leitos de UTI Adulto	44 leitos
Leitos de UTI Pediátrica	09 leitos
Leitos de UTI Neonatal	20 leitos
Salas Cirúrgicas	16 salas
Pronto Socorro Infantil	18 leitos
Pronto Socorro Adulto	37 leitos

Total de Leitos	433 leitos
-----------------	------------

Total estimado de Equipamentos

Ventiladores Pulmonares	94
Aparelhos de anestesia	19
Monitores Multiparâmetros	146
Eletro bisturis	31
Cardioversores	29
Hemodiálise / osmose reversa	15
Esfigmomanômetros	45
Balanças	18
Incubadora recém nascido / Fototerapia / Berço Aquecido	61
Autoclaves	09
Equipamentos de pequeno porte	134



ANEXO I

DESCRIÇÃO DAS ATIVIDADES LABORAIS DA CONTRATADA

Conforme projeto básico anexo ao edital de contratação.

A empresa Contratada realizou todas as atividades técnicas aqui descritas, além de toda a demanda extra solicitada de forma solista e efetiva, quanto ao quantitativo de equipamentos aqui descrito, não necessariamente caracteriza o total da instituição haja vista os aparelhos relacionados no Termo de Referência, não contempla novas aquisições que ocorreram durante a execução contratual da Compreensão no período.

1. OBJETO DA PRESTAÇÃO DE SERVIÇOS

A realização das Intervenções Técnicas visa assegurar a operacionalidade dos equipamentos médico-hospitalares em conformidade com as especificações técnicas estabelecidas pelo fabricante de cada equipamento.

As Intervenções Técnicas referidas no parágrafo anterior compreendem: Inspeções Técnicas, Manutenções Preventivas e Manutenções Corretivas, conforme condições descritas dos itens 3 "c", "d" e "e" e Listagem de Atividades Técnicas descritas nos itens 6.1 a 6.3

Deverão ser implementados Procedimentos Operacionais Padrão (POP) para gerenciamento das atividades, visando a emissão de relatórios técnicos e indicadores de desempenho.

A Contratada deverá disponibilizar à Contratante, sistema informatizado para abertura e acompanhamento das ordens de serviço de Manutenção Corretiva, assim como para registro das Inspeções Técnicas e Manutenções Preventivas realizadas. O referido sistema deverá permitir acesso remoto via WEB. A base de dados é de propriedade do CHM.

3. CONDIÇÕES GERAIS

- a) A Contratada deverá efetuar as ações preventivas e corretivas nos equipamentos médico-hospitalares, e seus acessórios, contemplados neste Projeto Básico com o objetivo de restabelecer as condições de uso preconizadas pelo fabricante.
- b) As ações às quais se refere o item anterior são Inspeções Técnicas, Manutenções Preventivas e Manutenções Corretivas, descritas a seguir.
- c) As **Inspeções Técnicas (IT)** compreendem a inspeção visual e a aplicação de perguntas à equipe assistencial buscando identificar irregularidades no funcionamento dos equipamentos.
- d) As **Manutenções Preventivas (MP)** serão realizadas de acordo com as prescrições do fabricante de cada equipamento. A Contratada irá realizar as MP nas condições preconizadas pelo fabricante. Caso o existam procedimentos de MP cuja execução seja de responsabilidade exclusiva do fabricante, esta informação deverá estar explicitamente declarada na documentação registrada pelo fabricante na Agência Nacional de Vigilância Sanitária. Nestes casos a Contratada irá gerenciar o envio, o recebimento e o aceite dos equipamentos, responsabilizando-se pela manutenção dos registros das MP. As MP realizadas, tanto pela Contratada quanto pelo fabricante do equipamento, deverão estar acompanhadas dos respectivos relatórios de análise de segurança e de desempenho essencial, devidamente assinados pelo responsável técnico pela execução.



- e) As **Manutenções Corretivas (MC)** serão realizadas em primeiro escalão, o que compreende as atividades técnicas realizadas nos equipamentos sem a necessidade de intervenção nos componentes internos dos equipamentos cuja função esteja relacionada com os quesitos de desempenho e segurança do equipamento, contemplando o diagnóstico e a correção das irregularidades respeitadas as condições estabelecidas neste item. Nos casos de irregularidades que demandem o envio para serviços externos, a solicitação deverá ser encaminhada ao Serviço de Engenharia Clínica do CHM, o qual irá tomar as providências necessárias para o transporte do equipamento. O **controle** de envio, recebimento e aceite dos serviços externos será de responsabilidade da Contratada. Todas as atividades de MC deverão ser registradas, informando o defeito apresentado, o diagnóstico do problema e a ação tomada para sua correção;
- f) Os serviços deverão ser prestados 24 (vinte e quatro) horas por dia, inclusive aos sábados, domingos e feriados, em conformidade com as atividades assistenciais de saúde prestadas pelo CHM.

3.2. CONDIÇÕES PARA EXECUÇÃO DOS SERVIÇOS

- a) A Contratada deverá utilizar pessoal, devidamente identificado através de crachá com foto recente, uniformizado, habilitado e qualificado na prestação dos serviços, visando a segurança e eficiência de atividade;
- b) A proponente se obriga a substituir imediatamente, mediante a solicitação formal justificada, qualquer funcionário a pedido da Contratante;
- c) A proponente deverá possuir todas as ferramentas necessárias para execução dos serviços previstos no Contrato.
- d) Os serviços deverão ser executados com materiais perfeitamente adequados e de boa qualidade;
- e) Responderá a proponente por danos causados por seus prepostos à Unidade e/ou a terceiros;

4. DESCRIÇÃO DOS SERVIÇOS

Caberá à empresa contratada prestar os serviços constantes no objeto da presente licitação, conforme descrição abaixo:

Todas as atividades pertinentes a este serviço deverão ser monitoradas por um profissional indicado pela Direção do CHM.

Estes serviços serão realizados por profissionais habilitados, e compreendem as atividades abaixo:

4.1. MEDIDAS PREVENTIVAS E CORRETIVAS NOS EQUIPAMENTOS ELETROMÉDICOS, ACESSÓRIOS E ARTIGOS MÉDICO-HOSPITALARES

- ✓ Coordenação e operacionalização dos serviços de intervenção técnica dos equipamentos médicos-hospitalares e seus acessórios;
- ✓ Zelar pela segurança e o desempenho dos equipamentos utilizados nos procedimentos assistenciais realizados no CHM;
- ✓ Zelar pela segurança e o desempenho dos equipamentos utilizados no transporte intra e extra hospitalar de pacientes;
- ✓ Orientação dos profissionais de saúde no uso correto dos equipamentos contemplados neste Projeto;
- ✓ Revisão periódica dos equipamentos e artigos dos setores do Hospital;
- ✓ Manutenção corretiva, verificação e aferição dos esfigmomanômetros

4.1.2. ROTINA DE SERVIÇOS NO CENTRO CIRÚRGICO

- ✓ Verificação diária do funcionamento dos equipamentos de Anestesia, checando ventilador, vaporizador, rotâmetros, canister, válvulas de segurança, alarmes e possíveis vazamentos.



- ✓ Verificação diária do funcionamento dos monitores de parâmetros fisiológicos e de seus acessórios;
- ✓ Verificação diária do funcionamento dos focos cirúrgicos, incluindo braços de sustentação e iluminação;
- ✓ Verificação diária do funcionamento das unidades eletrocirúrgicas e seus acessórios;
- ✓ Verificação diária do funcionamento das mesas cirúrgicas e seus acessórios;
- ✓ Verificação diária do funcionamento dos desfibriladores/cardioversores;
- ✓ Identificar a necessidade de substituição dos circuitos dos aparelhos de anestesia devido a falhas técnicas e substituí-los sempre que necessário.
- ✓ Substituir a Cal Sodada dos equipamentos de anestesia sempre que necessário.
- ✓ Verificação diária dos acessórios de gasoterapia, aspiradores elétricos ou de Oxigênio/Ar Comprimido e ventiladores pulmonares da Recuperação Pós Anestésica; prestando auxílio sempre que necessário à equipe médica e de enfermagem nos materiais e atividades inerentes à gasoterapia e ventilação pulmonar.

4.1.3 ROTINA DE SERVIÇOS NO CENTRO CIRURGICO AMBULATORIAL

- ✓ Verificação diária do funcionamento dos equipamentos de Anestesia, checando ventilador, vaporizador, rotâmetros, canister, válvulas de segurança, alarmes e possíveis vazamentos.
- ✓ Verificação diária do funcionamento dos monitores de parâmetros fisiológicos e de seus acessórios;
- ✓ Verificação diária do funcionamento dos focos cirúrgicos, incluindo braços de sustentação e iluminação;
- ✓ Verificação diária do funcionamento das unidades eletrocirúrgicas e seus acessórios;
- ✓ Verificação diária do funcionamento das mesas cirúrgicas e seus acessórios;
- ✓ Verificação diária do funcionamento dos desfibriladores/cardioversores;
- ✓ Identificar a necessidade de substituição dos circuitos dos aparelhos de anestesia e substituí-los sempre que necessário.
- ✓ Substituir a Cal Sodada dos equipamentos de anestesia sempre que necessário.
- ✓ Verificação diária dos acessórios de gasoterapia, aspiradores elétricos ou de Oxigênio/Ar Comprimido e ventiladores pulmonares da Recuperação Pós Anestésica; prestando auxílio sempre que necessário à equipe médica e de enfermagem nos materiais e atividades inerentes à gasoterapia e ventilação pulmonar.

4.1.4 ROTINA DE SERVIÇOS NA UTI ADULTO

- ✓ Verificação diária do funcionamento dos equipamentos de Ventilação pulmonar, alarmes e possíveis vazamentos.
- ✓ Verificação diária do funcionamento dos monitores de parâmetros fisiológicos e de seus acessórios;
- ✓ Verificação diária do funcionamento dos desfibriladores/cardioversores;
- ✓ Verificação diária dos acessórios de gasoterapia, aspiradores elétricos ou de Oxigênio/Ar Comprimido e ventiladores pulmonares da UTI adulto; prestando auxílio sempre que necessário à equipe médica e de enfermagem nos materiais e atividades inerentes à gasoterapia e ventilação pulmonar.

4.1.5 ROTINA DE SERVIÇOS NA UTI INFANTIL

- ✓ Verificação diária do funcionamento dos equipamentos de Ventilação pulmonar, alarmes e possíveis vazamentos.
- ✓ Verificação diária do funcionamento dos monitores de parâmetros fisiológicos e de seus acessórios;
- ✓ Verificação diária do funcionamento dos desfibriladores/cardioversores;
- ✓ Verificação diária dos acessórios de gasoterapia, aspiradores elétricos ou de Oxigênio/Ar Comprimido e ventiladores pulmonares da UTI infantil; prestando auxílio sempre que necessário à equipe médica e de enfermagem nos materiais e atividades inerentes à gasoterapia e ventilação pulmonar.

4.1.6 ROTINA DE SERVIÇOS NA UTI NEONATAL

- ✓ Verificação diária do funcionamento dos equipamentos de Ventilação pulmonar, alarmes e possíveis



vazamentos.

- ✓ Verificação diária do funcionamento dos monitores de parâmetros fisiológicos e de seus acessórios;
- ✓ Verificação diária do funcionamento das incubadoras neonatais
- ✓ Verificação diária do funcionamento dos berços aquecidos
- ✓ Verificação diária do funcionamento das unidades de fototerapia
- ✓ Verificação diária dos acessórios de gasoterapia, aspiradores elétricos ou de Oxigênio/Ar Comprimido e ventiladores pulmonares da UTI neonatal; prestando auxílio sempre que necessário à equipe médica e de enfermagem nos materiais e atividades inerentes à gasoterapia e ventilação pulmonar

4.1.7 ROTINA DE SERVIÇOS NO PRONTO SOCORRO ADULTO

- ✓ Verificação diária do funcionamento dos equipamentos de Ventilação pulmonar, alarmes e possíveis vazamentos.
- ✓ Verificação diária do funcionamento dos monitores de parâmetros fisiológicos e de seus acessórios;
- ✓ Verificação diária do funcionamento dos desfibriladores/cardioversores
- ✓ Verificação diária dos acessórios de gasoterapia, aspiradores elétricos ou de Oxigênio/Ar Comprimido e ventiladores pulmonares do Pronto Socorro adulto; prestando auxílio sempre que necessário à equipe médica e de enfermagem nos materiais e atividades inerentes à gasoterapia e ventilação pulmonar

4.1.8 ROTINA DE SERVIÇOS NO PRONTO SOCORRO INFANTIL

- ✓ Verificação diária do funcionamento dos equipamentos de Ventilação pulmonar, alarmes e possíveis vazamentos.
- ✓ Verificação diária do funcionamento dos monitores de parâmetros fisiológicos e de seus acessórios;
- ✓ Verificação diária do funcionamento dos desfibriladores/cardioversores
- ✓ Verificação diária dos acessórios de gasoterapia, aspiradores elétricos ou de Oxigênio/Ar Comprimido e ventiladores pulmonares do Pronto Socorro infantil; prestando auxílio sempre que necessário à equipe médica e de enfermagem nos materiais e atividades inerentes à gasoterapia e ventilação pulmonar

4.1.9 ROTINA DE SERVIÇOS NA AMBULÂNCIA

- ✓ Verificação diária do funcionamento dos equipamentos de Ventilação pulmonar, alarmes e possíveis vazamentos.
- ✓ Verificação diária do funcionamento dos monitores de parâmetros fisiológicos e de seus acessórios;
- ✓ Verificação diária do funcionamento dos desfibriladores/cardioversores
- ✓ Verificação diária dos acessórios de gasoterapia, aspiradores elétricos ou de Oxigênio/Ar Comprimido e ventiladores pulmonares da ambulância; prestando auxílio sempre que necessário à equipe médica e de enfermagem nos materiais e atividades inerentes à gasoterapia e ventilação pulmonar

4.1.10 ROTINA GERENCIAL ADMINISTRATIVA

- ✓ Elaboração de relatórios mensais das atividades, contemplando:
 - Número de OS executadas por setor do CHM, identificando a relação entre executadas internamente e as executadas externamente;
 - Tempo de resposta de cada chamado de MC;
 - Tempo de execução de cada OS;
 - Para cada defeito apresentado será apresentado o diagnóstico do problema e a ação tomada na correção das OS internas e externas;
 - Planilha das MP programadas para o mês em referência, indicando as preventivas realizadas, o equipamento atendido e a data de realização. No caso de alguma MP programada não ser realizada, deverá ser relatado o fator de impedimento de tal realização;

Observação: Os profissionais da Contratada não estão autorizados realizar qualquer ação direta no paciente, incluindo manipular, controlar ou aplicar qualquer substância, medicamento ou droga à este.



4.2. EQUIPE TÉCNICA

A Contratada deverá executar os serviços com uma equipe técnica composta por: um responsável técnico pelos serviços e pela comunicação entre Contratada e Contratante, técnicos em equipamentos médico-hospitalares em número suficiente para o atendimento das atividades, nas condições deste projeto básico, e auxiliar administrativo para controle do registro das informações geradas. Os profissionais deverão ser em número suficiente para prestar os serviços descritos ininterruptamente, 24h por dia de segunda a domingo.

Efetivo técnico disponibilizado para o Conjunto Hospitalar do Mandaqui

Postos de trabalho alocados

Coordenador de Engenharia Clínica	01 Engenheiro eletrônico
Coordenador de Gasoterapia	01 Encarregado técnico
Técnico em Equipamentos Eletromédicos	06 Técnicos
Técnico em Gasoterapia	08 Técnicos
Técnico Plantonistas 12x36h	05 Técnicos
Gestor Técnico	02 Engenheiro Coordenador

Total de postos de trabalho no CHM durante a vigência do contrato: 23 colaboradores.

Expediente de Trabalho da Compreensão ao Conjunto Hospitalar do Mandaqui

Cargo	Horário de Trabalho
Técnico em Manutenção	Diarista seg – sex 44h semanais
Técnico em Gasoterapia	Plantonista 12x36h interrupto 365 dias
Gerente de Engenharia Clínica	Diarista seg – sex 44h semanais
Gestor dos Serviços de Engenharia Clínica e Gasoterapia	Diarista seg – sex 44h semanais

4.3. ATRIBUIÇÕES DA EQUIPE DE SUPORTE TÉCNICO EM EQUIPAMENTOS MÉDICO-HOSPITALARES:

4.3.1. RESPONSÁVEL TÉCNICO

- ✓ Profissional de nível superior responsável pela coordenação das atividades realizadas no CHM
- ✓ Orientar e informar a equipe técnica quanto a conduta dos procedimentos a serem realizados;
- ✓ Distribuir as OS de IT, MP e MC aos técnicos;
- ✓ Fazer relatório de toda e qualquer ocorrência;
- ✓ Elaborar e apresentar, ao gestor do contrato, os relatórios mensais de atividades;
- ✓ Verificar se seus profissionais estão devidamente uniformizados e identificados,
- ✓ Participar de reuniões com as equipes assistenciais (CCIH, Divisão de Enfermagem e Diretoria Clínica) e com o Serviço de Engenharia Clínica do Hospital.



4.3.2. TÉCNICO EM EQUIPAMENTOS MÉDICO-HOSPITALARES

- ✓ Realizar os procedimentos de IT, MP e MC preconizadas neste Projeto, sempre em conformidade com as diretrizes legais e normativas aplicáveis à área de tecnologia em saúde
- ✓ Assegurar a disponibilidade dos equipamentos de transporte (macas e cadeiras de rodas) em condições adequadas de uso, incluindo os cilindros de oxigênio
- ✓ Instalar os cilindros de gases medicinais dos sistemas de transporte de pacientes do Hospital (ambulâncias, macas e cadeiras de rodas);

4.3.3. AUXILIAR ADMINISTRATIVO

- ✓ Receber e registrar os chamados de MC e repassá-los ao Responsável Técnico;
- ✓ Emitir os relatórios solicitados pelo Responsável Técnico;
- ✓ Zelar pela organização das informações e documentos gerados durante a realização das atividades previstas neste Projeto

6. LISTAGEM DE ATIVIDADES TÉCNICAS

6.1 INSPEÇÕES TÉCNICAS

Item	Descritivo do Serviço.	Quant	Period.
1	1.1 - Centro Cirúrgico Check List para verificação de funcionamento dos equipamentos: Equipamento de Anestesia (rotâmetro, vaporizador, respirador, canister), Monitores de parâmetros fisiológicos, Unidades eletrocirúrgicas, Mesas cirúrgicas, focos cirúrgicos, aspiradores O2/Ar Comprimido, aspirador elétrico, vacuômetros, fluxômetros,	01	Dia.
	1.2 - Centro Cirúrgico Ambulatorial Check List para verificação de funcionamento dos equipamentos: Equipamento de Anestesia (rotâmetro, vaporizador, respirador, canister), Monitores de parâmetros fisiológicos, Unidades eletrocirúrgicas, Mesas cirúrgicas, focos cirúrgicos, aspiradores O2/Ar Comprimido, aspirador elétrico, vacuômetros, fluxômetros,	01	Dia.
	1.3 - UTI Adulto. Check List para verificação de funcionamento dos equipamentos: ventiladores pulmonares, Monitores de parâmetros fisiológicos, aspiradores O2, aspiradores de Ar Comprimido, Desfibrilador/cardioversor, vacuômetros, fluxômetros.	01	Dia.
	1.4 - UTI Infantil Check List para verificação de funcionamento dos equipamentos: ventiladores pulmonares, Monitores de parâmetros fisiológicos, Desfibrilador/cardioversor, aspiradores O2, aspiradores de Ar Comprimido, aspirador elétrico, vacuômetros, fluxômetros	01	Dia.
	1.5 - UTI Neonatal Check List para verificação de funcionamento dos equipamentos: ventiladores pulmonares, Monitores de parâmetros fisiológicos, Desfibrilador/cardioversor, aspiradores O2, aspiradores de Ar Comprimido, aspirador elétrico, vacuômetros, fluxômetros	01	Dia.
	1.6 - Pronto Socorro Adulto. Check List para verificação de funcionamento dos equipamentos: ventiladores pulmonares, Monitores de parâmetros fisiológicos,	01	Dia.



SECRETARIA DE ESTADO DA SAÚDE
COORDENADORIA DE SERVIÇOS DE SAÚDE
CONJUNTO HOSPITALAR DO MANDAQUI



- Controle de ações realizadas;
- Especializações necessárias;
- Serviços terceirizados para manutenção.

Manutenção preventiva

- Planejamento mensal;
- Controle por intervalos;
- Planejamento das ações a serem executadas.

Relatórios

- Operacionais; e
- Gerenciais.

Deverá trabalhar seguindo os conceitos de estrutura de objetos: guarda um histórico completo de manutenção de cada peça, permitindo o controle item a item ou consolidado na estrutura final, além de controlar a manutenção preventiva, também auxilia a equipe a traçar ações corretivas sobre as principais causas de quebra de equipamentos, aumentando a vida útil dos mesmos.

6.6 LISTAGEM DOS EQUIPAMENTOS

EQUIPAMENTO	PATR	TAG	MARCA	MODELO	SERIE
APARELHO DE ANESTESIA	11073	TAG-6150081	K. TAKAOKA	FUJI	2483
APARELHO DE ANESTESIA	11074	TAG-6130088	K. TAKAOKA	FUJI	2922
APARELHO DE ANESTESIA	11076	TAG-6150082	K. TAKAOKA	FUJI	2441
APARELHO DE ANESTESIA	38805	TAG-6130043	DRAGER	PRIMUS	ASBB068
APARELHO DE ANESTESIA	38806	TAG-6130089	DRAGER	PRIMUS	ASBB0166
APARELHO DE ANESTESIA	38807	TAG-6130122	DRAGER	PRIMUS	ASBB-0167
APARELHO DE ANESTESIA	45372	TAG-6130160	DRAGER	FABIUS PLUS	ASDL-0181
APARELHO DE ANESTESIA	45374	TAG-6130161	DRAGER	FABIUS PLUS	ASDL-0180
APARELHO DE ANESTESIA	46157	TAG-6130169	DIXTAL	DX5020	122800263
APARELHO DE ANESTESIA	46158	TAG-6130168	DIXTAL	DX5020	122800279
APARELHO DE ANESTESIA	46159	TAG-6130166	DIXTAL	DX5020	122800277
APARELHO DE ANESTESIA	46160	TAG-6130170	DIXTAL	DX5020	132800310
APARELHO DE ANESTESIA	46161	TAG-6130167	DIXTAL	DX5020	122800283
APARELHO DE ANESTESIA	48509	TAG-6130162	DRAGER	FABIUS PLUS	ASDL-0182
APARELHO DE ANESTESIA	48510	TAG-6140149	DRAGER	FABIUS PLUS	ASFD-0048
APARELHO DE ANESTESIA	N/A	TAG-6140148	DRAGER	FABIUS PLUS	ASFD-0049
APARELHO DE ANESTESIA	N/A	TAG-6140152	DRAGER	FABIUS PLUS	ASFD-0050
APARELHO DE ANESTESIA	N/A	TAG-6160170	DRAGER	PRIMUS	ASBF-0242
APARELHO DE ANESTESIA	N/A	TAG-6130126	K. TAKAOKA	SHOGUN	812
ASPIRADOR CIRURGICO	20988	TAG-6180032	K. TAKAOKA	17200	110
ASPIRADOR CIRURGICO	25877	TAG-6140194	FANEM	DIAPUMP 089 AME	SAA6224



**SECRETARIA DE ESTADO DA SAÚDE
COORDENADORIA DE SERVIÇOS DE SAÚDE
CONJUNTO HOSPITALAR DO MANDAQUI**



ASPIRADOR CIRURGICO	27418	TAG-6120003	FANEM	DIAPUMP 089 AME	MAC12969
ASPIRADOR CIRURGICO	27419	TAG-6130048	FANEM	DIAPUMP 089 AME	MAC-12964
ASPIRADOR CIRURGICO	27422	TAG-6110057	FANEM	DIAPUMP 089 AME	MAC-12965
ASPIRADOR CIRURGICO	27425	TAG-6130001	FANEM	DIAPUMP 089 AME	MAC12970
ASPIRADOR CIRURGICO	27427	TAG-6140100	FANEM	DIAPUMP 089 AME	MAC-12966
ASPIRADOR CIRURGICO	28020	TAG-6120052	FANEM	DIAPUMP 089 AME	DAC 20506
ASPIRADOR CIRURGICO	33775	TAG-6180041	K. TAKAOKA	17200	1987
ASPIRADOR CIRURGICO	35773	TAG-6180022	K. TAKAOKA	17200	1983
ASPIRADOR CIRURGICO	35774	TAG-6180017	K. TAKAOKA	17200	1984
ASPIRADOR CIRURGICO	N/A	TAG-6130062	FANEM	DIAPUMP 089 AME	TAA6971
ASPIRADOR CIRURGICO	N/A	TAG-6180033	FANEM	DIAPUMP 089 AME	SAA-6227
ASPIRADOR CIRURGICO	N/A	TAG-6170076	NS	ASPIRAMAX	7674879
AUTOCLAVE 263 LITROS	39.385		BAUMER	263 LITROS	104000008
AUTOCLAVE 263 LITROS	39.386		BAUMER	263 LITROS	104000007
AUTOCLAVE 542 LITROS	39.387		BAUMER	263 LITROS	104100020
AUTOCLAVE 542 LITROS	39.388		BAUMER	263 LITROS	104100019
AUTOCLAVE HORIZONTAL ELÉTRICA	25.884		BAUMER	H-20	50200379
AUTOCLAVE TIPO VAPOR	39.385		BAUMER	263 LITROS	104000008
AUTOCLAVE TIPO VAPOR	39.386		BAUMER	263 LITROS	104000007
AUTOCLAVE TIPO VAPOR	39.387		BAUMER	542 LITROS	104100020
AUTOCLAVE TIPO VAPOR	39.388		BAUMER	542 LITROS	104100019
BALANCA ELETRONICA	20089	TAG-6120168	FILIZOLA	PL-150	6567/97
BALANCA ELETRONICA	23037	TAG-6170055	TOLEDO	BIOMETRICA	04120009786-HF
BALANCA ELETRONICA	23355	TAG-6180086	TOLEDO	2096	04068013838-KF
BALANCA ELETRONICA	44077	TAG-6190128	BALMAK	BKH 500	00.235/2012
BALANCA INFANTIL	14405	TAG-6120162	FILIZOLA	BP BABY	3995/98
BALANCA INFANTIL	23373	TAG-6140104	FILIZOLA	BP BABY	N/A
BALANCA INFANTIL	29897	TAG-6120166	BALMAK	ELP 25BB	1229/2008
BALANCA INFANTIL	41404	TAG-6120163	FILIZOLA	BP BABY	N/A
BALANCA INFANTIL	44987	TAG-6140124	MICHELETTI	MIC BABY	7121384/2012
BALANCA INFANTIL	44988	TAG-6140184	MICHELETTI	MIC BABY	7121379/2012
BALANCA INFANTIL	N/A	TAG-6170065	FILIZOLA	BP BABY	2877/97
BALANCA INFANTIL	N/A	TAG-6130148	FILIZOLA	BP BABY	2713/97
BALANCA INFANTIL	N/A	TAG-6120200	MICHELETTI	MIC BABY	7121376/2012
BALANCA INFANTIL	N/A	TAG-6120181	MICHELETTI	MIC BABY	7121385/2012



SECRETARIA DE ESTADO DA SAÚDE
COORDENADORIA DE SERVIÇOS DE SAÚDE
CONJUNTO HOSPITALAR DO MANDAQUI



BALANCA MECANICA	23374	TAG-6110069	FILIZOLA	BIOMETRICA	61786
BALANCA MECANICA	45215	TAG-6120186	WELMY	R110	119967
BALANCA MECANICA	45217	TAG-6120184	WELMY	R110	119980
BALANCA MECANICA	N/A	TAG-6150067	FILIZOLA	MODELO 31	81385
BERCO AQUECIDO	21420	TAG-6120096	OLIDEF CZ	CZ	BA 971 132
BERCO AQUECIDO	21423	TAG-6120024	OLIDEF CZ	CZ	BA 971 133
BERCO AQUECIDO	21595	TAG-6130130	FANEM	BA51 TS	458708
BERCO AQUECIDO	22267	TAG-6120037	OLIDEF CZ	CZ	BA00L49
BERCO AQUECIDO	38801	TAG-6130121	FANEM	MULTISYSTEM 2051	A2-3867
BERCO AQUECIDO	41809	TAG-6120130	FANEM	AMPLA-2085	TAH 93153
BERCO AQUECIDO	41810	TAG-6160156	FANEM	AMPLA-2085	TAH83151
BERCO AQUECIDO	48436	TAG-6170097	FANEM	AMPLA-2085	GAK-32587
BERCO AQUECIDO	48437	TAG-6160152	FANEM	AMPLA-2085	GAK32589
BERCO AQUECIDO	48438	TAG-6170094	FANEM	AMPLA-2085	N/A
BERCO AQUECIDO	48439	TAG-6160157	FANEM	AMPLA-2085	GAK32585
BERCO AQUECIDO	48440	TAG-6160153	FANEM	AMPLA-2085	GAK32588
BERCO AQUECIDO	48441	TAG-6160151	FANEM	AMPLA-2085	GAK32586
BERCO BILITRON	48447	TAG-6180135	FANEM	BILITRON BED 4006	SAK33699
BERCO BILITRON	48448	TAG-6180132	FANEM	BILITRON BED 4006	SAK33700
BERCO BILITRON	48449	TAG-6180133	FANEM	BILITRON BED 4006	SAK33697
BERCO BILITRON	48450	TAG-6180134	FANEM	BILITRON BED 4006	SAK33698
CARDIOTOCOGRAFO	21893	TAG-6170067	TOITU	MT-325	8417V13
CARDIOTOCOGRAFO	40536	TAG-6140123	BISTOS	BT 300	AANAB0034
CARDIOTOCOGRAFO	40537	TAG-6120190	BISTOS	BT 300	AANAB0023
CARDIOTOCOGRAFO	40538	TAG-6130172	BISTOS	BT 300	N/A
CARDIOTOCOGRAFO	46175	TAG-6130173	BISTOS	BT 300	AANAB0032
CARDIOTOCOGRAFO	46466	TAG-6140138	TOITU	MT-516	9811B06
CARDIOTOCOGRAFO	46467	TAG-6140139	TOITU	MT-516	9811B07
CARDIOTOCOGRAFO	47567	TAG-6150142	BISTOS	BT 300	AADC0020
CARDIOTOCOGRAFO	47568	TAG-6150199	BISTOS	BT 300	AADB 0064
CARDIOTOCOGRAFO	47570	TAG-6150170	BISTOS	BT 300	AADC-0042
CARDIOTOCOGRAFO	47572	TAG-6150161	BISTOS	BT 300	AADC0052
CARDIOTOCOGRAFO	N/A	TAG-6160175	BISTOS	BT 300	AADC0054
CARDIOVERSOR	26134	TAG-6140068	NIHON KOHDEN	CARDIOLIFE	246
CARDIOVERSOR	27164	TAG-6130113	MEDTRONIC	LIFEPAK20	33578577



SECRETARIA DE ESTADO DA SAÚDE
COORDENADORIA DE SERVIÇOS DE SAÚDE
CONJUNTO HOSPITALAR DO MANDAQUI



CARDIOVERSOR	27165	TAG-6140177	MEDTRONIC	LIFEPAK20	33634533
CARDIOVERSOR	27807	TAG-6150059	MEDTRONIC	LIFEPAK20	34297797
CARDIOVERSOR	27809	TAG-6180252	MEDTRONIC	LIFEPAK20	34297598
CARDIOVERSOR	29265	TAG-6190065	NIHON KOHDEN	CARDIOLIFE	13
CARDIOVERSOR	29933	TAG-6120001	CMOS DRAKE	LIFE 400	808111457
CARDIOVERSOR	31886	TAG-6130111	NIHON KOHDEN	CARDIOLIFE	243
CARDIOVERSOR	36704	TAG-6130058	NIHON KOHDEN	CARDIOLIFE	248
CARDIOVERSOR	37881	TAG-6110018	NIHON KOHDEN	CARDIOLIFE	228
CARDIOVERSOR	37882	TAG-6160094	NIHON KOHDEN	CARDIOLIFE	231
CARDIOVERSOR	37884	TAG-6140050	NIHON KOHDEN	CARDIOLIFE	246
CARDIOVERSOR	37885	TAG-6150018	NIHON KOHDEN	CARDIOLIFE	230
CARDIOVERSOR	38903	TAG-6130110	NIHON KOHDEN	CARDIOLIFE	250
CARDIOVERSOR	38905	TAG-6160182	NIHON KOHDEN	CARDIOLIFE	244
CARDIOVERSOR	38906	TAG-6160066	NIHON KOHDEN	CARDIOLIFE	249
CARDIOVERSOR	38910	TAG-6110036	NIHON KOHDEN	CARDIOLIFE	8174
CARDIOVERSOR	43009	TAG-6140076	PHILIPS	HEARTSTART MRX	US00551739
CARDIOVERSOR	43011	TAG-6140137	PHILIPS	HEARTSTART MRX	US00551740
CARDIOVERSOR	45358	TAG-6140125	PHILIPS	HEARTSTART MRX	N/A
CARDIOVERSOR	45359	TAG-6170099	PHILIPS	HEARTSTART MRX	US00561983
CARDIOVERSOR	45360	TAG-6170082	PHILIPS	HEARTSTART MRX	US00561980
CARDIOVERSOR	45361	TAG-6170084	PHILIPS	HEARTSTART MRX	US00561985
CARDIOVERSOR	45362	TAG-6170083	PHILIPS	HEARTSTART MRX	N/A
CARDIOVERSOR	45363	TAG-6160139	PHILIPS	HEARTSTART MRX	US00561981
CARDIOVERSOR	46166	TAG-6110053	PHILIPS	HEARTSTART MRX	US00551731
CARDIOVERSOR	N/A	TAG-6180010	MEDTRONIC	LIFEPAK20	32919076
CARDIOVERSOR	N/A	TAG-6140099	NIHON KOHDEN	CARDIOLIFE	227
CARDIOVERSOR	N/A	TAG-6190098	PHILIPS	HEARTSTART MRX	US00551729
DESFIBRILADOR	20995	TAG-6180020	ECAFIX	DF03	N/A
DETECTOR FETAL	24784	TAG-6150194	NICOLET	ELITE 200	ECE 2293
DETECTOR FETAL	44162	TAG-6120176	MICROEM	MD2000D	2477
DETECTOR FETAL	44163	TAG-6120175	MICROEM	MD2000D	2475
DETECTOR FETAL	47562	TAG-6110169	BISTOS	BT 200	BBD90408



SECRETARIA DE ESTADO DA SAÚDE
COORDENADORIA DE SERVIÇOS DE SAÚDE
CONJUNTO HOSPITALAR DO MANDAQUI



DETECTOR FETAL	47565	TAG-6150158	BISTOS	BT 200	BBD90738
DETECTOR FETAL	47566	TAG-6150164	BISTOS	BT 200	BBD90739
DETECTOR FETAL	N/A	TAG-6140188	MEDPEJ	DF 4000-D	44751
DETECTOR FETAL	N/A	TAG-6170085	MEDPEJ	DF 4000-D	43977
DETECTOR FETAL	25722	TAG-6170081	NICOLET	ELITE 200	ECE2299
DETECTOR FETAL	41973	TAG-6170090	MEDPEJ	DF 4002	43715
DETECTOR FETAL	41975	TAG-6150162	MEDPEJ	DF 4002	43714
ELETRCARDIOGRAFO	22995	TAG-6120149	CARDIETTE	AR600ADV	AEIF0005
ELETRCARDIOGRAFO	22996	TAG-6160014	CARDIETTE	AR600ADV	AEIF0063
ELETRCARDIOGRAFO	36497	TAG-6140083	CARDIOLINE	AR600ADV	10770901
ELETRCARDIOGRAFO	38808	TAG-6160013	CARDIOLINE	AR600ADV	11660923
ESFIGMOMANOMETRO	C - 157	TAG-6140085	PREMIUM	ANEROIDE	501155
ESFIGMOMANOMETRO	C-009	TAG-6180254	HEIDJI	ANEROIDE	152038
ESFIGMOMANOMETRO	C-010	TAG-6180125	HEIDJI	ANEROIDE	152227
ESFIGMOMANOMETRO	C-017	TAG-6180104	HEIDJI	ANEROIDE	152653
ESFIGMOMANOMETRO	C-021	TAG-6180115	HEIDJI	ANEROIDE	152089
ESFIGMOMANOMETRO	C-022	TAG-6180267	HEIDJI	ANEROIDE	152101
ESFIGMOMANOMETRO	C-026	TAG-6150146	HEIDJI	ANEROIDE	152025
ESFIGMOMANOMETRO	C-027	TAG-6180102	HEIDJI	ANEROIDE	152131
ESFIGMOMANOMETRO	C-030	TAG-6180249	HEIDJI	ANEROIDE	152081
ESFIGMOMANOMETRO	C-036	TAG-6180127	HEIDJI	ANEROIDE	152076
ESFIGMOMANOMETRO	C-037	TAG-6180128	HEIDJI	ANEROIDE	152062
ESFIGMOMANOMETRO	C-038	TAG-6180129	HEIDJI	ANEROIDE	152141
ESFIGMOMANOMETRO	C-053	TAG-6140135	HEIDJI	ANEROIDE	152059
ESFIGMOMANOMETRO	C-063	TAG-6110062	HEIDJI	ANEROIDE	152070
ESFIGMOMANOMETRO	C-072	TAG-6180069	HEIDJI	ANEROIDE	152047
ESFIGMOMANOMETRO	C-073	TAG-6140136	HEIDJI	ANEROIDE	152143
ESFIGMOMANOMETRO	C-078	TAG-6180117	HEIDJI	ANEROIDE	152229
ESFIGMOMANOMETRO	C-095	TAG-6170096	HEIDJI	ANEROIDE	152084
ESFIGMOMANOMETRO	C-096	TAG-6180073	HEIDJI	ANEROIDE	152103
ESFIGMOMANOMETRO	C-100	TAG-6150089	HEIDJI	ANEROIDE	152073
ESFIGMOMANOMETRO	C-109	TAG-6120199	HEIDJI	ANEROIDE	152056
ESFIGMOMANOMETRO	C-112	TAG-6180095	HEIDJI	ANEROIDE	152098
ESFIGMOMANOMETRO	C-115	TAG-6140102	HEIDJI	ANEROIDE	151922
ESFIGMOMANOMETRO	C-121	TAG-6160129	PREMIUM	ANEROIDE	1069988
ESFIGMOMANOMETRO	C-124	TAG-6140086	PREMIUM	ANEROIDE	1069862



SECRETARIA DE ESTADO DA SAÚDE
COORDENADORIA DE SERVIÇOS DE SAÚDE
CONJUNTO HOSPITALAR DO MANDAQUI



ESFIGMOMANOMETRO	C-129	TAG-6110081	PREMIUM	ANEROIDE	501545
ESFIGMOMANOMETRO	C-130	TAG-6150104	PREMIUM	ANEROIDE	N/A
ESFIGMOMANOMETRO	C-131	TAG-6150065	PREMIUM	ANEROIDE	1069729
ESFIGMOMANOMETRO	C-134	TAG-6110067	PREMIUM	ANEROIDE	500985
ESFIGMOMANOMETRO	C-136	TAG-6110066	PREMIUM	ANEROIDE	502036
ESFIGMOMANOMETRO	C-137	TAG-6150103	PREMIUM	ANEROIDE	1069867
ESFIGMOMANOMETRO	C-138	TAG-6150087	PREMIUM	ANEROIDE	1070124
ESFIGMOMANOMETRO	C-156	TAG-6180064	PREMIUM	ANEROIDE	1070004
ESFIGMOMANOMETRO	C-161	TAG-6140084	PREMIUM	ANEROIDE	1070584
ESFIGMOMANOMETRO	C-167	TAG-6110082	PREMIUM	ANEROIDE	1069947
ESFIGMOMANOMETRO	C-176	TAG-6140097	PREMIUM	ANEROIDE	501570
ESFIGMOMANOMETRO	C-184	TAG-6120177	PREMIUM	ANEROIDE	1069994
ESFIGMOMANOMETRO	C-185	TAG-6140094	PREMIUM	ANEROIDE	500982
ESFIGMOMANOMETRO	C-188	TAG-6150172	PREMIUM	ANEROIDE	501721
ESFIGMOMANOMETRO	C-189	TAG-6140101	PREMIUM	ANEROIDE	1070217
ESFIGMOMANOMETRO	C-194	TAG-6130145	PREMIUM	ANEROIDE	1069924
ESFIGMOMANOMETRO	C-195	TAG-6150061	PREMIUM	ANEROIDE	1070374
ESFIGMOMANOMETRO	N/A	TAG-6120178	PREMIUM	ANEROIDE	499464
ESFIGMOMANOMETRO	N/A	TAG-6150105	PREMIUM	ANEROIDE	N/A
ESFIGMOMANOMETRO	N/A	TAG-6160136	PREMIUM	ANEROIDE	499678
ESTIMULADOR MUSCULAR	24442	TAG-6140199	BGE	EM901	N/A
ESTIMULADOR NEURO	N/A	TAG-6140200	BGE	E907	N/A
FOCO CIRURGICO AUXILIAR	36489	TAG-6130029	DRAGER	SOLA 500	ASAM-0163
FOCO CIRURGICO AUXILIAR	36490	TAG-6130027	DRAGER	SOLA 500	ASAM-0165
FOCO CIRURGICO AUXILIAR	36491	TAG-6130094	DRAGER	SOLA 500	ASAM-0164
FOCO CIRURGICO AUXILIAR	36492	TAG-6130175	DRAGER	SOLA 500	ASAM-0166
FOCO CIRURGICO AUXILIAR	N/A	TAG-6120158	BAUMER	F 470P	60705160
FOCO CIRURGICO AUXILIAR	N/A	TAG-6140192	BAUMER	F 470P	60705151
FOCO CIRURGICO AUXILIAR	N/A	TAG-6140107	BAUMER	F 470P	53109088
FOCO CIRURGICO AUXILIAR	N/A	TAG-6140191	BAUMER	F 470P	60705173
FOCO CIRURGICO AUXILIAR	N/A	TAG-6190102	SISMATEC	MI	614425003
FOCO CIRURGICO AUXILIAR	N/A	TAG-6190103	SISMATEC	MI	614425001
FOCO CIRURGICO AUXILIAR	N/A	TAG-6190104	SISMATEC	MI	614425002
FOCO CIRURGICO FIXO	20934	TAG-6180049	SIEMENS	ASCLEPIOS	31387
FOCO CIRURGICO FIXO	20937	TAG-6180046	SIEMENS	ASCLEPIOS	31385
FOCO CIRURGICO FIXO	36479	TAG-6130133	DRAGER	SOLA 700	ASAM-0083/0084



SECRETARIA DE ESTADO DA SAÚDE
COORDENADORIA DE SERVIÇOS DE SAÚDE
CONJUNTO HOSPITALAR DO MANDAQUI



FOCO CIRURGICO FIXO	36480	TAG-6130131	DRAGER	SOLA 700	ASM-0092/0086
FOCO CIRURGICO FIXO	36481	TAG-6130180	DRAGER	SOLA 700	ASAM-0088/0100
FOCO CIRURGICO FIXO	36482	TAG-6130183	DRAGER	SOLA 700	ASAM 0099/0091
FOCO CIRURGICO FIXO	36483	TAG-6130137	DRAGER	SOLA 700	ASAM-0085/0088
FOCO CIRURGICO FIXO	36486	TAG-6130179	DRAGER	SOLA 700	N/A
FOCO CIRURGICO FIXO	36487	TAG-6130057	DRAGER	SOLA 700	ASAM-0095/ASAM-0102
FOCO CIRURGICO FIXO	36488	TAG-6170100	DRAGER	SOLA 700	ASAM-0089/0101
FOCO CIRURGICO FIXO	N/A	TAG-6180038	SIEMENS	ASCLEPIOS	31388
FOCO CIRURGICO FIXO	N/A	TAG-6180040	SIEMENS	ASCLEPIOS	31386
FOCO CIRURGICO FIXO	N/A	TAG-6190105	SISMATEC	LED	514425005
FOCO SIMPLES	22275	TAG-6140126	MICROEM	CONSULTORIO	N/A
FOCO SIMPLES	27987	TAG-6150153	HELTER	CONSULTORIO	N/A
FOCO SIMPLES	41744	TAG-6140120	ANDRADE	CONSULTORIO	N/A
FOCO SIMPLES	41751	TAG-6150100	ILUTEC	CONSULTORIO	N/A
FOTOTERAPIA BILIBERCO	25233	TAG-6120099	FANEM	BILIBERCO 006- FB/AC	NAA7909
FOTOTERAPIA BILISPOT	21462	TAG-6140112	FANEM	BILISPOT 006BP	JS8119
FOTOTERAPIA BILISPOT	21465	TAG-6120187	FANEM	BILISPOT 006BP	JS8120
FOTOTERAPIA BILISPOT	21904	TAG-6120147	FANEM	BILISPOT 006BP	17792
FOTOTERAPIA BILISPOT	28809	TAG-6190101	FANEM	BILISPOT 006BP	JS8123
FOTOTERAPIA BILITRON	29259	TAG-6120159	FANEM	BILITRON 3006BTP	DAD 33037
FOTOTERAPIA BILITRON	29261	TAG-6120027	FANEM	BILITRON 3006BTP	DAD 33033
FOTOTERAPIA BILITRON	29262	TAG-6180131	FANEM	BILITRON 3006BTP	DAD33036
FOTOTERAPIA BILITRON	29263	TAG-6120101	FANEM	BILITRON 3006BTP	DAD 33038
FOTOTERAPIA BILITRON	41547	TAG-6120150	FANEM	BILITRON 3006BTP	TAH 94087
FOTOTERAPIA BILITRON	41550	TAG-6120143	FANEM	BILITRON 3006BTP	TAH 94090
FOTOTERAPIA BILITRON	41551	TAG-6120141	FANEM	BILITRON 3006BTP	TAH 94089
FOTOTERAPIA BILITRON	41552	TAG-6120148	FANEM	BILITRON 3006BTP	TAH 94086
FOTOTERAPIA BILITRON	41553	TAG-6120144	FANEM	BILITRON 3006BTP	TAH 94092
FOTOTERAPIA BILITRON	41554	TAG-6120140	FANEM	BILITRON 3006BTP	
FOTOTERAPIA BILITRON	41555	TAG-6120142	FANEM	BILITRON 3006BTP	TAH 94093
FOTOTERAPIA BILITRON	41556	TAG-6120153	FANEM	BILITRON 3006BTP	TAH 94084
GERADOR ELETROCIURGICO	18306	TAG-6130059	WEM	SS-501S	576
GERADOR ELETROCIURGICO	20657	TAG-6130129	WEM	SS-501S	579



SECRETARIA DE ESTADO DA SAÚDE
COORDENADORIA DE SERVIÇOS DE SAÚDE
CONJUNTO HOSPITALAR DO MANDACARI



GERADOR ELETROCIURGICO	20870	TAG-6150182	WEM	SS-501	161
GERADOR ELETROCIURGICO	21900	TAG-6130032	WEM	SS-500	794
GERADOR ELETROCIURGICO	22410	TAG-6150181	WEM	SS-500	1071
GERADOR ELETROCIURGICO	25171	TAG-6180019	WEM	HF-120 MICRO	854
GERADOR ELETROCIURGICO	25173	TAG-6130120	WEM	HF-120 MICRO	856
GERADOR ELETROCIURGICO	25175	TAG-6180016	WEM	HF-120 MICRO	860
GERADOR ELETROCIURGICO	26721	TAG-6130042	WEM	SS-501	159
GERADOR ELETROCIURGICO	27504	TAG-6130084	WEM	SS-501S	1544
GERADOR ELETROCIURGICO	29729	TAG-6130124	WEM	SS-501S	3158
GERADOR ELETROCIURGICO	40541	TAG-6130076	WEM	SS-501S	5396
GERADOR ELETROCIURGICO	40542	TAG-6130093	WEM	SS-501	5394
GERADOR ELETROCIURGICO	40545	TAG-6150177	WEM	SS-501S	5398
GERADOR ELETROCIURGICO	40546	TAG-6150178	WEM	SS-501S	5483
GERADOR ELETROCIURGICO	40547	TAG-6130091	WEM	SS-501S	5469
GERADOR ELETROCIURGICO	40548	TAG-6130090	WEM	SS-501S	5409
GERADOR ELETROCIURGICO	40549	TAG-6130154	WEM	SS-501S	5428
GERADOR ELETROCIURGICO	40550	TAG-6130047	WEM	SS-501S	5466
GERADOR ELETROCIURGICO	40551	TAG-6130092	WEM	SS-501S	5410
GERADOR ELETROCIURGICO	40552	TAG-6130082	WEM	SS-501S	5443
GERADOR ELETROCIURGICO	41558	TAG-6150102	WEM	SS-501S	5929
GERADOR ELETROCIURGICO	41559	TAG-6150179	WEM	SS-501S	5865
GERADOR ELETROCIURGICO	41560	TAG-6150196	WEM	SS-501	5818
GERADOR ELETROCIURGICO	N/A	TAG-6180048	WEM	HF-120 MICRO	N/A
GERADOR ELETROCIURGICO	N/A	TAG-6180018	WEM	HF-120 MICRO	857
GERADOR ELETROCIURGICO	N/A	TAG-6150180	WEM	HF-120 MICRO	888
GERADOR ELETROCIURGICO	N/A	TAG-6130074	WEM	SS-501S	989
GERADOR ELETROCIURGICO	N/A	TAG-6130036	WEM	SS-501S	5390
GERADOR ELETROCIURGICO	N/A	TAG-6150183	WEM	SS-501S	1545
GERADOR ELETROCIURGICO	N/A	TAG-6150184	WEM	SS-501S	577
INCUBADORA TRANSPORTE	22195	TAG-6120135	PANEM	C186TS	CA-1128



SECRETARIA DE ESTADO DA SAÚDE
COORDENADORIA DE SERVIÇOS DE SAÚDE
CONJUNTO HOSPITALAR DO MANDAQUI



INCUBADORA TRANSPORTE	22196	TAG-6120032	FANEM	C186TS	CC-3042
INCUBADORA TRANSPORTE	25231	TAG-6120071	FANEM	IT158TS	CF-1842
INCUBADORA TRANSPORTE	25232	TAG-6130072	FANEM	IT158TS	CF-1841
INCUBADORA TRANSPORTE	44075	TAG-6120138	FANEM	IT158TS	CT-6444
INCUBADORA TRANSPORTE	48442	TAG-6160187	FANEM	IT158TS	CF-8077
INCUBADORA TRANSPORTE	48443	TAG-6150191	FANEM	IT158TS	CF-8076
INCUBADORA INFANTIL	21574	TAG-6120084	FANEM	C186TS	CC-1352
INCUBADORA INFANTIL	21575	TAG-6120160	FANEM	C186TS	CC-1361
INCUBADORA INFANTIL	21576	TAG-6160189	FANEM	C186TS	CC-1353
INCUBADORA INFANTIL	21577	TAG-6120042	FANEM	C186TS	CC-1354
INCUBADORA INFANTIL	21579	TAG-6120076	FANEM	C186TS	CC-1366
INCUBADORA INFANTIL	21587	TAG-6120136	FANEM	C186TS	CC-1358
INCUBADORA INFANTIL	21588	TAG-6120048	FANEM	C186TS	CC-1359
INCUBADORA INFANTIL	22197	TAG-6120019	FANEM	C186TS	CA-1134
INCUBADORA INFANTIL	27428	TAG-6120134	FANEM	C186TS	CC-3549
INCUBADORA INFANTIL	27429	TAG-6120033	FANEM	VISION 2186	CJ-2574
INCUBADORA INFANTIL	44839	TAG-6130193	FANEM	C1186C	CN2463
INCUBADORA INFANTIL	44840	TAG-6160190	FANEM	C1186C	CN-2464
INCUBADORA INFANTIL	44843	TAG-6120183	FANEM	C1186C	CN-2466
INCUBADORA INFANTIL	48444	TAG-6170101	FANEM	C1186C	CN-4477
INCUBADORA INFANTIL	48445	TAG-6130198	FANEM	C1186C	CN-4492
INCUBADORA INFANTIL	48446	TAG-6160191	FANEM	C1186C	CN-2468
INCUBADORA INFANTIL	N/A	TAG-6160188	FANEM	C1186C	CN-4475
INCUBADORA INFANTIL	N/A	TAG-6150167	FANEM	C1186C	CN-4475
INCUBADORA INFANTIL	N/A	TAG-6120118	FANEM	C186TS	CC-8147
INCUBADORA INFANTIL	N/A	TAG-6140196	FANEM	VISION 2186	CJ-2072
MAQUINA P/ HEMODIALISE	38.898		FRESENIUS	4008S	9VCAPU48
MAQUINA P/ HEMODIALISE	38.899		FRESENIUS	4008S	9VCAPU40
MAQUINA P/ HEMODIALISE	38.900		FRESENIUS	4008S	9VCAPU47
MAQUINA P/ HEMODIALISE	38.901		FRESENIUS	4008S	9VCAPU41
MAQUINA P/ HEMODIALISE	38.902		FRESENIUS	4008S	9VCAPU45
MAQUINA P/ HEMODIALISE	49.944		BAXTER	WRO 300	10501
MAQUINA P/ HEMODIALISE	49.945		BAXTER	WRO 300	10502
MAQUINA P/ HEMODIALISE	49.943		BAXTER	WRO 300	10500
MAQUINA P/ HEMODIALISE	29.820		FRESENIUS		84951429
MAQUINA P/ HEMODIALISE	29.821		FRESENIUS		84951279



SECRETARIA DE ESTADO DA SAÚDE
COORDENADORIA DE SERVIÇOS DE SAÚDE
CONJUNTO HOSPITALAR DO MANDAQUI



MAQUINA P/ HEMODIALISE	29.822		FRESENIUS		84951428
MAQUINA P/ HEMODIALISE	29.823		FRESENIUS		84951377
MAQUINA P/ HEMODIALISE	29.824		FRESENIUS		84951427
MAQUINA P/ OSMOSE REVERSA	49.947		BAXTER	AK-96	24388
MAQUINA P/ OSMOSE REVERSA	49.946		BAXTER	AK-96	24387
MAQUINA P/ OSMOSE REVERSA	49.948		BAXTER	AK-96	24387
MARCAPASSO EXTERNO	17242	TAG-6150192	ST. JUDE MEDICAL	PG 3077	206340
MARCAPASSO EXTERNO	17243	TAG-6140201	ST. JUDE MEDICAL	PG 3077	206343
MESA CIRURGICA	21109	TAG-6150084	MAQUET	UNIVERSAL	N/A
MESA CIRURGICA	21110	TAG-6180047	HEIDEL BERG	UNIVERSAL	N/A
MESA CIRURGICA	21111	TAG-6180043	HEIDEL BERG	UNIVERSAL	N/A
MESA CIRURGICA	21112	TAG-6180045	HEIDEL BERG	UNIVERSAL	N/A
MESA CIRURGICA	29947	TAG-6130182	BARRFAB	BF685	N/A
MESA CIRURGICA	36498	TAG-6150185	BARRFAB	BF685	N/A
MESA CIRURGICA	38704	TAG-6130184	BARRFAB	BF685	N/A
MESA CIRURGICA	38706	TAG-6130135	BARRFAB	BF685	5005
MESA CIRURGICA	38707	TAG-6150186	BARRFAB	BF685	5000
MESA CIRURGICA	38708	TAG-6150187	BARRFAB	BF685	N/A
MESA CIRURGICA	38710	TAG-6130177	BARRFAB	BF685	5004
MESA CIRURGICA	38711	TAG-6130181	BARRFAB	BF685	5002
MESA CIRURGICA	38712	TAG-6130185	BARRFAB	BF683	5003
MESA CIRURGICA	N/A	TAG-6130157	BARRFAB	BF685	5001
MESA CIRURGICA	N/A	TAG-6150101	BARRFAB	BF683	4998
MESA CIRURGICA	N/A	TAG-6140109	MERCEDES IMEC	101	N/A
MESA CIRURGICA	N/A	TAG-6150188	MINDRAY	HY BASE 6100	G944003103T
MESA CIRURGICA	N/A	TAG-6150189	MINDRAY	HY BASE 6100	G944003105T
MESA CIRURGICA	N/A	TAG-6180050	ORTOSINTESE	MC 357	N/A
MONITOR MULTIPARAMETRO	25193	TAG-6180024	DIXTAL	DX2020	41300801
MONITOR MULTIPARAMETRO	25198	TAG-6120058	DIXTAL	DX2020	41300778
MONITOR MULTIPARAMETRO	25199	TAG-6130095	DIXTAL	DX2020	411300810
MONITOR MULTIPARAMETRO	25200	TAG-6110134	DIXTAL	DX2020	41300775
MONITOR MULTIPARAMETRO	25201	TAG-6110155	DIXTAL	DX2020	41300811
MONITOR MULTIPARAMETRO	25203	TAG-6110085	DIXTAL	DX2020	41300806
MONITOR MULTIPARAMETRO	26678	TAG-6130163	DIXTAL	DX2021	41500042



SECRETARIA DE ESTADO DA SAÚDE
COORDENADORIA DE SERVIÇOS DE SAÚDE
CONJUNTO HOSPITALAR DO MANDAQUI



MONITOR MULTIPARAMETRO	27355	TAG-6170037	DIXTAL	DX2021	51500465
MONITOR MULTIPARAMETRO	27362	TAG-6110156	DIXTAL	DX2021	61500803
MONITOR MULTIPARAMETRO	27363	TAG-6130165	DIXTAL	DX2021	61500508
MONITOR MULTIPARAMETRO	28195	TAG-6120044	DIXTAL	DX2021	71500996
MONITOR MULTIPARAMETRO	28336	TAG-6130108	DIXTAL	DX2020	71302658
MONITOR MULTIPARAMETRO	28337	TAG-6110135	DIXTAL	DX2020	71302651
MONITOR MULTIPARAMETRO	28338	TAG-6170033	DIXTAL	DX2020	71302662
MONITOR MULTIPARAMETRO	28339	TAG-6130134	DIXTAL	DX2020	71302661
MONITOR MULTIPARAMETRO	28340	TAG-6110139	DIXTAL	DX2020	71302649
MONITOR MULTIPARAMETRO	28341	TAG-6140036	DIXTAL	DX2020	71302648
MONITOR MULTIPARAMETRO	28342	TAG-6130136	DIXTAL	DX2020	71302644
MONITOR MULTIPARAMETRO	28343	TAG-6130087	DIXTAL	DX2020	71302640
MONITOR MULTIPARAMETRO	28345	TAG-6130123	DIXTAL	DX2020	7130123
MONITOR MULTIPARAMETRO	28346	TAG-6110055	DIXTAL	DX2020	71302641
MONITOR MULTIPARAMETRO	28360	TAG-6120113	DIXTAL	DX2020	71302673
MONITOR MULTIPARAMETRO	28361	TAG-6180023	DIXTAL	DX2020	71302722
MONITOR MULTIPARAMETRO	28362	TAG-6110016	DIXTAL	DX2020	71302677
MONITOR MULTIPARAMETRO	28363	TAG-6110136	DIXTAL	DX2020	71302694
MONITOR MULTIPARAMETRO	28364	TAG-6110027	DIXTAL	DX2020	71302683
MONITOR MULTIPARAMETRO	28366	TAG-6160026	DIXTAL	DX2020	71302695
MONITOR MULTIPARAMETRO	28367	TAG-6110137	DIXTAL	DX2020	71302732
MONITOR MULTIPARAMETRO	28368	TAG-6110157	DIXTAL	DX2020	71302393
MONITOR MULTIPARAMETRO	28369	TAG-6110138	DIXTAL	DX2020	71302733
MONITOR MULTIPARAMETRO	28370	TAG-6130044	DIXTAL	DX2020	71302647
MONITOR MULTIPARAMETRO	29098	TAG-6160124	DIXTAL	DX2020	71303034
MONITOR MULTIPARAMETRO	29506	TAG-6140128	DIXTAL	DX2021	71501323
MONITOR MULTIPARAMETRO	29507	TAG-6110021	DIXTAL	DX2021	71501325
MONITOR MULTIPARAMETRO	29508	TAG-6140080	DIXTAL	DX2021	71501267
MONITOR MULTIPARAMETRO	29509	TAG-6190099	DIXTAL	DX2021	71501306
MONITOR MULTIPARAMETRO	29510	TAG-6140041	DIXTAL	DX2021	71501314



SECRETARIA DE ESTADO DA SAÚDE
COORDENADORIA DE SERVIÇOS DE SAÚDE
CONJUNTO HOSPITALAR DO MANDAQUI



MONITOR MULTIPARAMETRO	29511	TAG-6130119	DIXTAL	DX2021	71501308
MONITOR MULTIPARAMETRO	29513	TAG-6120114	DIXTAL	DX2021	71501322
MONITOR MULTIPARAMETRO	29514	TAG-6170028	DIXTAL	DX2020	81303532
MONITOR MULTIPARAMETRO	29515	TAG-6180250	DIXTAL	DX2020	81303540
MONITOR MULTIPARAMETRO	29521	TAG-6140051	DIXTAL	DX2020	81303502
MONITOR MULTIPARAMETRO	29522	TAG-6110140	DIXTAL	DX2020	81303549
MONITOR MULTIPARAMETRO	29523	TAG-6120091	DIXTAL	DX2020	81303514
MONITOR MULTIPARAMETRO	29524	TAG-6150001	DIXTAL	DX2020	81303513
MONITOR MULTIPARAMETRO	29525	TAG-6140140	DIXTAL	DX2020	81303491
MONITOR MULTIPARAMETRO	29936	TAG-6160035	DIXTAL	DX2021	81501707
MONITOR MULTIPARAMETRO	29937	TAG-6140079	DIXTAL	DX2021	81501706
MONITOR MULTIPARAMETRO	29938	TAG-6170043	DIXTAL	DX2021	81501704
MONITOR MULTIPARAMETRO	29962	TAG-6130107	DIXTAL	DX2021	91502203
MONITOR MULTIPARAMETRO	29963	TAG-6180034	DIXTAL	DX2021	91502201
MONITOR MULTIPARAMETRO	29964	TAG-6140181	DIXTAL	DX2021	91502194
MONITOR MULTIPARAMETRO	29966	TAG-6180014	DIXTAL	DX2020	91305572
MONITOR MULTIPARAMETRO	38833	TAG-6110032	DIXTAL	DX2021	91502492
MONITOR MULTIPARAMETRO	38836	TAG-6160005	DIXTAL	DX2020	91305867
MONITOR MULTIPARAMETRO	38837	TAG-6150057	DIXTAL	DX2020	91305872
MONITOR MULTIPARAMETRO	38838	TAG-6160093	DIXTAL	DX2020	91305870
MONITOR MULTIPARAMETRO	38839	TAG-6160073	DIXTAL	DX2020	91305866
MONITOR MULTIPARAMETRO	38840	TAG-6160051	DIXTAL	DX2020	91305830
MONITOR MULTIPARAMETRO	38841	TAG-6160039	DIXTAL	DX2020	91305891
MONITOR MULTIPARAMETRO	38842	TAG-6160090	DIXTAL	DX2020	91305834
MONITOR MULTIPARAMETRO	38843	TAG-6160048	DIXTAL	DX2020	91305835
MONITOR MULTIPARAMETRO	38843	TAG-6130156	DIXTAL	DX2020	91305991
MONITOR MULTIPARAMETRO	38844	TAG-6160080	DIXTAL	DX2020	91305837
MONITOR MULTIPARAMETRO	38845	TAG-6130103	DIXTAL	DX2021	91502371
MONITOR MULTIPARAMETRO	38847	TAG-6130081	DIXTAL	DX2021	91502385
MONITOR MULTIPARAMETRO	38849	TAG-6150107	DIXTAL	DX2021	91502381



SECRETARIA DE ESTADO DA SAÚDE
COORDENADORIA DE SERVIÇOS DE SAÚDE
CONJUNTO HOSPITALAR DO MANDAQUI



MONITOR MULTIPARAMETRO	38850	TAG-6150108	DIXTAL	DX2021	91502391
MONITOR MULTIPARAMETRO	38853	TAG-6110158	DIXTAL	DX2021	91502394
MONITOR MULTIPARAMETRO	38861	TAG-6110003	DIXTAL	DX2021	91502422
MONITOR MULTIPARAMETRO	38866	TAG-6160022	DIXTAL	DX2020	91305994
MONITOR MULTIPARAMETRO	38867	TAG-6160070	DIXTAL	DX2020	91305982
MONITOR MULTIPARAMETRO	38868	TAG-6160041	DIXTAL	DX2020	91305978
MONITOR MULTIPARAMETRO	38869	TAG-6160063	DIXTAL	DX2020	91306002
MONITOR MULTIPARAMETRO	38870	TAG-6160084	DIXTAL	DX2020	41305999
MONITOR MULTIPARAMETRO	38871	TAG-6130109	DIXTAL	DX2020	91306000
MONITOR MULTIPARAMETRO	38872	TAG-6170025	DIXTAL	DX2020	91306001
MONITOR MULTIPARAMETRO	38874	TAG-6130104	DIXTAL	DX2021	91502478
MONITOR MULTIPARAMETRO	38878	TAG-6130102	DIXTAL	DX2021	91502480
MONITOR MULTIPARAMETRO	38879	TAG-6130105	DIXTAL	DX2021	91502483
MONITOR MULTIPARAMETRO	38881	TAG-6140081	DIXTAL	DX2021	91502487
MONITOR MULTIPARAMETRO	38882	TAG-6160114	DIXTAL	DX2021	91505489
MONITOR MULTIPARAMETRO	38883	TAG-6160186	DIXTAL	DX2021	91502479
MONITOR MULTIPARAMETRO	38884	TAG-6160004	DIXTAL	DX2021	91502491
MONITOR MULTIPARAMETRO	38885	TAG-6160184	DIXTAL	DX2021	91502488
MONITOR MULTIPARAMETRO	40163	TAG-6110092	COMEN	STAR 8000D	D7130110047L
MONITOR MULTIPARAMETRO	40192	TAG-6120157	DIXTAL	DX2021	101503627
MONITOR MULTIPARAMETRO	40193	TAG-6190060	DIXTAL	DX2021	101503624
MONITOR MULTIPARAMETRO	40194	TAG-6110141	DIXTAL	DX2021	101503625
MONITOR MULTIPARAMETRO	40195	TAG-6120104	DIXTAL	DX2021	101503626
MONITOR MULTIPARAMETRO	40199	TAG-6140134	DIXTAL	DX2021	101503617
MONITOR MULTIPARAMETRO	40200	TAG-6170086	DIXTAL	DX2021	101503609
MONITOR MULTIPARAMETRO	40201	TAG-6150003	DIXTAL	DX2020	101307433
MONITOR MULTIPARAMETRO	40202	TAG-6150190	DIXTAL	DX2020	101307424
MONITOR MULTIPARAMETRO	40203	TAG-6130159	DIXTAL	DX2020	101307426
MONITOR MULTIPARAMETRO	40204	TAG-6130202	DIXTAL	DX2021	101503909
MONITOR MULTIPARAMETRO	40205	TAG-6190045	DIXTAL	DX2021	101503712



SECRETARIA DE ESTADO DA SAÚDE
COORDENADORIA DE SERVIÇOS DE SAÚDE
CONJUNTO HOSPITALAR DO MANDAGUI



MONITOR MULTIPARAMETRO	40206	TAG-6120102	DIXTAL	DX2021	101503714
MONITOR MULTIPARAMETRO	40207	TAG-6190097	DIXTAL	DX2021	101503685
MONITOR MULTIPARAMETRO	40208	TAG-6190033	DIXTAL	DX2021	101503622
MONITOR MULTIPARAMETRO	40209	TAG-6190053	DIXTAL	DX2021	101503623
MONITOR MULTIPARAMETRO	40210	TAG-6190032	DIXTAL	DX2021	101503686
MONITOR MULTIPARAMETRO	40211	TAG-6140010	DIXTAL	DX2021	91502423
MONITOR MULTIPARAMETRO	40212	TAG-6190077	DIXTAL	DX2021	101503631
MONITOR MULTIPARAMETRO	40213	TAG-6190054	DIXTAL	DX2021	101503629
MONITOR MULTIPARAMETRO	43030	TAG-6140065	OMNIMED	OMNI-610	1110
MONITOR MULTIPARAMETRO	43031	TAG-6110132	OMNIMED	OMNI-610	1111
MONITOR MULTIPARAMETRO	44607	TAG-6160155	DIXTAL	DX2021	131507009
MONITOR MULTIPARAMETRO	46162	TAG-6110098	COMEN	STAR 8000D	D713010039L
MONITOR MULTIPARAMETRO	46164	TAG-6110096	COMEN	STAR 8000D	D7130110044L
MONITOR MULTIPARAMETRO	46165	TAG-6110090	COMEN	STAR 8000D	D713010043L
MONITOR MULTIPARAMETRO	46167	TAG-6110095	COMEN	STAR 8000D	D7130110036L
MONITOR MULTIPARAMETRO	46168	TAG-6110097	COMEN	STAR 8000D	D713011042L
MONITOR MULTIPARAMETRO	46169	TAG-6110099	COMEN	STAR 8000D	D7130110034L
MONITOR MULTIPARAMETRO	46170	TAG-6110091	COMEN	STAR 8000D	D7130110041L
MONITOR MULTIPARAMETRO	46171	TAG-6110093	COMEN	STAR 8000D	D7130110045L
MONITOR MULTIPARAMETRO	46577	TAG-6140145	LIFEMED	LIFETOUCH 10	N/A
MONITOR MULTIPARAMETRO	46578	TAG-6130196	LIFEMED	LIFETOUCH 10	MML1000073
MONITOR MULTIPARAMETRO	46579	TAG-6160143	LIFEMED	LIFETOUCH 10	MML1000063
MONITOR MULTIPARAMETRO	46580	TAG-6130195	LIFEMED	LIFETOUCH 10	MML100033
MONITOR MULTIPARAMETRO	46581	TAG-6140144	LIFEMED	LIFETOUCH 10	N/A
MONITOR MULTIPARAMETRO	46582	TAG-6130176	LIFEMED	LIFETOUCH 10	MML1000013
MONITOR MULTIPARAMETRO	46583	TAG-6140146	LIFEMED	LIFETOUCH 10	N/A
MONITOR MULTIPARAMETRO	46584	TAG-6160144	LIFEMED	LIFETOUCH 10	0114L100053
MONITOR MULTIPARAMETRO	46585	TAG-6140147	LIFEMED	LIFETOUCH 10	N/A
MONITOR MULTIPARAMETRO	46586	TAG-6160147	LIFEMED	LIFETOUCH 10	MML1000023
MONITOR MULTIPARAMETRO	46587	TAG-6110143	LIFEMED	LIFETOUCH 10	MML0600163



SECRETARIA DE ESTADO DA SAÚDE
COORDENADORIA DE SERVIÇOS DE SAÚDE
CONJUNTO HOSPITALAR DO MANDAQUI



MONITOR MULTIPARAMETRO	46588	TAG-6160142	LIFEMED	LIFETOUCH 10	14M00800543
MONITOR MULTIPARAMETRO	46589	TAG-6160140	LIFEMED	LIFETOUCH 10	MML1100023
MONITOR MULTIPARAMETRO	46590	TAG-6160141	LIFEMED	LIFETOUCH 10	MML0600133
MONITOR MULTIPARAMETRO	46591	TAG-6110146	LIFEMED	LIFETOUCH 10	MML0800563
MONITOR MULTIPARAMETRO	46592	TAG-6160160	LIFEMED	LIFETOUCH 10	MML1100043
MONITOR MULTIPARAMETRO	46593	TAG-6110147	LIFEMED	LIFETOUCH 10	MML1100033
MONITOR MULTIPARAMETRO	46594	TAG-6150176	LIFEMED	LIFETOUCH 10	MML 1100013
MONITOR MULTIPARAMETRO	46595	TAG-6110144	LIFEMED	LIFETOUCH 10	MML0300193
MONITOR MULTIPARAMETRO	46596	TAG-6110142	LIFEMED	LIFETOUCH 10	MML0800573
MONITOR MULTIPARAMETRO	46597	TAG-6110145	DIXTAL	DX2021	141507459
MONITOR MULTIPARAMETRO	47596	TAG-6110148	DIXTAL	DX2021	141507459
MONITOR MULTIPARAMETRO	47598	TAG-6110149	DIXTAL	DX2021	141507442
MONITOR MULTIPARAMETRO	47599	TAG-6150156	DIXTAL	DX2021	141507446
MONITOR MULTIPARAMETRO	47600	TAG-6110133	DIXTAL	DX2021	141507418
MONITOR MULTIPARAMETRO	47601	TAG-6110151	DIXTAL	DX2021	141507449
MONITOR MULTIPARAMETRO	47602	TAG-6110152	DIXTAL	DX2021	131507027
MONITOR MULTIPARAMETRO	47603	TAG-6110153	DIXTAL	DX2021	141507441
MONITOR MULTIPARAMETRO	47604	TAG-6110154	DIXTAL	DX2021	131507035
MONITOR MULTIPARAMETRO	N/A	TAG-6120116	DIXTAL	DX2010	050W07658
MONITOR MULTIPARAMETRO	N/A	TAG-6110084	DIXTAL	DX2020	41300776
MONITOR MULTIPARAMETRO	N/A	TAG-6190121	DIXTAL	DX2020	141310113
MONITOR MULTIPARAMETRO	N/A	TAG-6160015	DIXTAL	DX2020	91305956
MONITOR MULTIPARAMETRO	N/A	TAG-6190106	DIXTAL	DX2020	141310101
MONITOR MULTIPARAMETRO	N/A	TAG-6190107	DIXTAL	DX2020	141310097
MONITOR MULTIPARAMETRO	N/A	TAG-6190108	DIXTAL	DX2020	141310084
MONITOR MULTIPARAMETRO	N/A	TAG-6190109	DIXTAL	DX2020	141310075
MONITOR MULTIPARAMETRO	N/A	TAG-6190110	DIXTAL	DX2020	141310107
MONITOR MULTIPARAMETRO	N/A	TAG-6190112	DIXTAL	DX2020	141310074
MONITOR MULTIPARAMETRO	N/A	TAG-6190111	DIXTAL	DX2020	141310105
MONITOR MULTIPARAMETRO	N/A	TAG-6190114	DIXTAL	DX2020	141310114



SECRETARIA DE ESTADO DA SAÚDE
COORDENADORIA DE SERVIÇOS DE SAÚDE
CONJUNTO HOSPITALAR DO MANDAQUI



MONITOR MULTIPARAMETRO	N/A	TAG-6190108	DIXTAL	DX2020	141310084
MONITOR MULTIPARAMETRO	N/A	TAG-6190109	DIXTAL	DX2020	141310075
MONITOR MULTIPARAMETRO	N/A	TAG-6190110	DIXTAL	DX2020	141310107
MONITOR MULTIPARAMETRO	N/A	TAG-6190112	DIXTAL	DX2020	141310074
MONITOR MULTIPARAMETRO	N/A	TAG-6190111	DIXTAL	DX2020	141310105
MONITOR MULTIPARAMETRO	N/A	TAG-6190114	DIXTAL	DX2020	141310114
MONITOR MULTIPARAMETRO	N/A	TAG-6190113	DIXTAL	DX2020	141310085
MONITOR MULTIPARAMETRO	N/A	TAG-6190115	DIXTAL	DX2020	141310073
MONITOR MULTIPARAMETRO	N/A	TAG-6190116	DIXTAL	DX2020	141310076
MONITOR MULTIPARAMETRO	N/A	TAG-6190117	DIXTAL	DX2020	141310096
MONITOR MULTIPARAMETRO	N/A	TAG-6190119	DIXTAL	DX2020	141310086
MONITOR MULTIPARAMETRO	N/A	TAG-6190118	DIXTAL	DX2020	141310092
MONITOR MULTIPARAMETRO	N/A	TAG-6190120	DIXTAL	DX2020	141310088
MONITOR MULTIPARAMETRO	N/A	TAG-6190122	DIXTAL	DX2020	141310082
MONITOR MULTIPARAMETRO	N/A	TAG-6190124	DIXTAL	DX2020	141310078
MONITOR MULTIPARAMETRO	N/A	TAG-6190125	DIXTAL	DX2020	141310093
MONITOR MULTIPARAMETRO	N/A	TAG-6190126	DIXTAL	DX2020	141310077
MONITOR MULTIPARAMETRO	N/A	TAG-6190127	DIXTAL	DX2020	141310106
MONITOR MULTIPARAMETRO	N/A	TAG-6140033	DIXTAL	DX2021	91502372
MONITOR MULTIPARAMETRO	N/A	TAG-6150111	DIXTAL	DX2021	91502384
MONITOR MULTIPARAMETRO	N/A	TAG-6140016	DIXTAL	DX2021	91502373
MONITOR MULTIPARAMETRO	N/A	TAG-6130128	DIXTAL	DX2021	91502427
MONITOR MULTIPARAMETRO	N/A	TAG-6140029	DIXTAL	DX2021	91502396
MONITOR MULTIPARAMETRO	N/A	TAG-6150112	DIXTAL	DX2021	91502374
MONITOR MULTIPARAMETRO	N/A	TAG-6140005	DIXTAL	DX2021	91502393
MONITOR MULTIPARAMETRO	N/A	TAG-6150110	DIXTAL	DX2021	91502490
MONITOR MULTIPARAMETRO	N/A	TAG-6140035	DIXTAL	DX2021	91502377
MONITOR MULTIPARAMETRO	N/A	TAG-6150109	DIXTAL	DX2021	91502378
MONITOR MULTIPARAMETRO	N/A	TAG-6140024	DIXTAL	DX2021	91502392
MONITOR MULTIPARAMETRO	N/A	TAG-6120002	DIXTAL	DX2021	91502451



SECRETARIA DE ESTADO DA SAÚDE
COORDENADORIA DE SERVIÇOS DE SAÚDE
CONJUNTO HOSPITALAR DO MANDAQUI



MONITOR MULTIPARAMETRO	N/A	TAG-6140021	DIXTAL	DX2021	91502557
MONITOR MULTIPARAMETRO	N/A	TAG-6140195	DIXTAL	DX2021	41500032
MONITOR MULTIPARAMETRO	N/A	TAG-6170075	INSTRAMED	INMAX	
MONITOR MULTIPARAMETRO	N/A	TAG-6190123	DIXTAL	DX2020	141310094
OSMOSE REVERSA	39.374		BAUMER	60 LITROS	104600297
OSMOSE REVERSA	39.375		BAUMER	60 LITROS	104600298
OSMOSE REVERSA	39.379		BAUMER	60 LITROS	104600300
OSMOSE REVERSA	39.380		BAUMER	60 LITROS	104600301
OSMOSE REVERSA	39.381		BAUMER	60 LITROS	104600299
OSMOSE REVERSA	39.372		BAUMER	20 LITROS	104101598
OSMOSE REVERSA	39.373		BAUMER	20 LITROS	104101597
OSMOSE REVERSA	39.372		BAUMER	20 LITROS	104101598
OSMOSE REVERSA	39.373		BAUMER	21 LITROS	104101597
OSMOSE REVERSA	39.374		BAUMER	22 LITROS	104600297
OSMOSE REVERSA	39.375		BAUMER	23 LITROS	104600298
OSMOSE REVERSA	39.379		BAUMER	24 LITROS	104600300
OSMOSE REVERSA	39.380		BAUMER	25 LITROS	104600301
OSMOSE REVERSA	39.381		BAUMER	26 LITROS	104600299
OSMOSE REVERSA PORTATIL	38.893		FRESENIUS	AQUAUNO	949S1864
OSMOSE REVERSA PORTATIL	38.894		FRESENIUS	AQUAUNO	949S1866
OSMOSE REVERSA PORTATIL	38.895		FRESENIUS	AQUAUNO	949S1846
OSMOSE REVERSA PORTATIL	38.896		FRESENIUS	AQUAUNO	949S1865
OSMOSE REVERSA PORTATIL	38.897		FRESENIUS	AQUAUNO	949S1868
OXIMETRO DE PULSO	13792	TAG-6120020	DIXTAL	DX2405	97652729
OXIMETRO DE PULSO	13798	TAG-6140077	DIXTAL	DX2405	98612780
OXIMETRO DE PULSO	27368	TAG-6180004	DIXTAL	DX2515	060D04226
OXIMETRO DE PULSO	36242	TAG-6120103	DIXTAL	DX2022	91805430
OXIMETRO DE PULSO	36246	TAG-6190012	DIXTAL	DX2022	91805347
OXIMETRO DE PULSO	36247	TAG-6120064	DIXTAL	DX2022	91805438
OXIMETRO DE PULSO	36248	TAG-6190064	DIXTAL	DX2022	91805433
OXIMETRO DE PULSO	36291	TAG-6120053	DIXTAL	DX2022	91805437
OXIMETRO DE PULSO	38613	TAG-6150099	DIXTAL	DX2022	101807753
OXIMETRO DE PULSO	38616	TAG-6130116	DIXTAL	DX2022	10187758
OXIMETRO DE PULSO	38891	TAG-6150106	DIXTAL	DX2022	91805656
OXIMETRO DE PULSO	39076	TAG-6120115	DIXTAL	DX2022	101807339



SECRETARIA DE ESTADO DA SAÚDE
COORDENADORIA DE SERVIÇOS DE SAÚDE
CONJUNTO HOSPITALAR DO MANDAQUI



REPROCESSADORA DE ENDOSCÓPIOS	44.165		LIFEMED	10 LITROS	1100040
REPROCESSADORA DE ENDOSCÓPIOS	46.230		LIFEMED	11 LITROS	600023
REPROCESSADORA DE ENDOSCÓPIOS	46.231		LIFEMED	12 LITROS	600013
SECADORA	39.382		BAUMER		HGM 0610007
SECADORA	39.383		BAUMER		HGM 0610006
SECADORA	39.384		BAUMER		HGM 0610005
SECADORA	39.382		BAUMER		HGM0610007
SECADORA	39.383		BAUMER		HGM0610006
SECADORA	39.384		BAUMER		HGM0610005
TERMODESINFECTORA	39.376		BAUMER	60 LITROS	104100032
TERMODESINFECTORA	39.377		BAUMER	TW 278P	104100031
TERMODESINFECTORA	39.378		BAUMER	TW 278P	104100030
TERMODESINFECTORA	39.376		BAUMER	TM-287P	104100032
TERMODESINFECTORA	39.377		BAUMER	TM-287P	104100031
TERMODESINFECTORA	39.378		BAUMER	TM-287P	104100030
VENTILADOR DE TRANSPORTE	27387	TAG-6140197	DRAGER	OXYLOG 3000	SRYL-0152
VENTILADOR DE TRANSPORTE	29020	TAG-6130192	DRAGER	OXYLOG 3000	SRYH-0118
VENTILADOR DE TRANSPORTE	29021	TAG-6170018	DRAGER	OXYLOG 3000	SRYH-0120
VENTILADOR DE TRANSPORTE	29104	TAG-6130100	K. TAKAOKA	MICROTAK 920	10229820078
VENTILADOR DE TRANSPORTE	29391	TAG-6170019	DRAGER	OXYLOG 3000	SRYL-0158
VENTILADOR DE TRANSPORTE	29392	TAG-6170017	DRAGER	OXYLOG 3000	SRYL -0155
VENTILADOR DE TRANSPORTE	29393	TAG-6170072	DRAGER	OXYLOG 3000	SRYL-0159
VENTILADOR DE TRANSPORTE	29395	TAG-6170021	DRAGER	OXYLOG 3000	SRYL-0156
VENTILADOR DE TRANSPORTE	29396	TAG-6170016	DRAGER	OXYLOG 3000	SRYL-0171
VENTILADOR DE TRANSPORTE	46513	TAG-6140142	LEISTUNG	PR4-G	N/A
VENTILADOR DE TRANSPORTE	46514	TAG-6180277	LEISTUNG	PR4-G	K13026
VENTILADOR DE TRANSPORTE	46517	TAG-6180272	LEISTUNG	PR4-G	K13019
VENTILADOR DE TRANSPORTE	46518	TAG-6180248	LEISTUNG	PR4-G	K13021
VENTILADOR DE TRANSPORTE	46519	TAG-6130200	LEISTUNG	PR4-G	K13034
VENTILADOR DE TRANSPORTE	46520	TAG-6180282	LEISTUNG	PR4-G	K13023
VENTILADOR DE TRANSPORTE	46521	TAG-6130197	LEISTUNG	PR4-G	K13022
VENTILADOR DE TRANSPORTE	46522	TAG-6130201	LEISTUNG	PR4-G	K13024



SECRETARIA DE ESTADO DA SAÚDE
COORDENADORIA DE SERVIÇOS DE SAÚDE
CONJUNTO HOSPITALAR DO MANDAQUI



Desfibrilador/cardioversor, aspiradores O2, aspiradores de Ar Comprimido, aspirador elétrico, vacuômetros, fluxômetros.		
1.7 - <u>Pronto Socorro Infantil.</u> Check List para verificação de funcionamento dos equipamentos: ventiladores pulmonares, Monitores de parâmetros fisiológicos, Desfibrilador/cardioversor, aspiradores O2, aspiradores de Ar Comprimido, aspirador elétrico, vacuômetros, fluxômetros.	01	Dia.
1.8 - <u>Ambulância Simples.</u> Check List para verificação da condição de funcionamento dos Fluxômetros de O2, Ventilador pulmonar, Monitor de parâmetros fisiológicos, nebulizador, umidificador, aspirador. Verificação da Carga dos Cilindros de Oxigênio.	01	Dia.
1.9 - <u>Enfermarias.</u> Check List para verificação de funcionamento dos Fluxômetros de O2 e Ar comprimido, Vacuômetros, Aspiradores (Ar comprimido e Oxigênio).	01	Dia.
1.10 - <u>S. A. D. T. (ECO, Tomo, Raios-X, Ultrassom, ECG).</u> Check List para verificação de funcionamento dos equipamentos: ventiladores pulmonares, aspiradores O2, aparelhos de anestesia, vacuômetros, aspirador elétrico, fluxômetros, laringoscópios.	01	Dia.

6.2 MANUTENÇÕES PREVENTIVAS E CALIBRAÇÃO

Item	Descritivo do Serviço.	Quant	Period.
1	Manutenção Preventiva dos seguintes equipamentos eletromédicos: Equipamentos de Anestesia. Ventiladores pulmonares Monitores multiparamétricos Unidades eletrocirúrgicas Aspiradores cirúrgicos Mesas cirúrgicas Focos cirúrgicos Incubadoras Berços aquecidos Fototerapias neonatal	 1 1 1 1 1 1 1 1 1 1 1	 Semestral Semestral Ano Ano Ano Ano Ano Ano Ano Ano Ano
2	Verificação de Esfigmomanômetros	1	Bimestral
	Aferição de Esfigmomanômetros	1	Semestral



6.3 MANUTENÇÕES CORRETIVAS

Item	Descritivo do Serviço.
1	Manutenção Corretiva dos seguintes equipamentos eletromédicos quantas vezes se fizer necessário Equipamentos de Anestesia. Ventiladores pulmonares Monitores multiparamétricos Unidades eletrocirúrgicas Aspiradores cirúrgicos Mesas cirúrgicas Focos cirúrgicos Incubadoras Berços aquecidos Fototerapias neonatal Fluxômetros de ar comprimido e oxigênio Frascos de aspiração de vácuo de rede Válvulas reguladoras de pressão de ar comprimido e oxigênio

6.5 SOFTWARE DE GESTÃO

é fornecido pela Comprehense, em modo online com acesso a internet, o sistema de gerenciamento de Engenharia Clínica ENGEMAN,

Uma ferramenta que possibilite o lançamento dos dados de identificação do equipamento, seu número localizador, padrões para sua manutenção e inspeções, seu registro de instalação quando houver, relatórios dos serviços executados e os agendamentos das ações de manutenção pelo período de um ano, bem como avaliar quais ações de manutenção irão ocorrer em qualquer serviço ou parque no período de tempo futuro ou passado que se desejar.

Que permita a categorização dos parques de equipamentos, suas divisões e subdivisões que correspondem às suas áreas clínicas.

Disponibilização de consulta on-line, para que toda a informação relativa ao equipamento, esteja disponível para todos os setores do hospital, além de criar a possibilidade de que todos os relatórios de serviços, parques, calendário de ações da manutenção agendadas, possa ser acessado e impresso em qualquer local do hospital. Será também, através deste aplicativo que qualquer trabalhador poderá pedir serviços de manutenção e até enviar críticas e sugestões para melhoria da prestação de serviço.

Dados de Relatórios

Gerenciamento de serviço

- Custos de manutenção – quando necessitar de aquisição de peças pela contratante;
- Histórico do equipamento e partes integrantes;
- Controle de ações corretivas;
- Controle de apontamentos;
- Controle de tempos de parada;
- Gráficos de previsto e realizado.

Ordem de serviço

- Controle de aberturas de ordens;
- Controle de problema-causa-solução;
- Controle de tipos de manutenção;



SECRETARIA DE ESTADO DA SAÚDE
COORDENADORIA DE SERVIÇOS DE SAÚDE
CONJUNTO HOSPITALAR DO MANDAQUI



VENTILADOR MECANICO	21428	TAG-6190042	INTERMED	INTER-3	971201399
VENTILADOR MECANICO	26188	TAG-6140159	INTERMED	INTER-5 PLUS	N/A
VENTILADOR MECANICO	26190	TAG-6120073	INTERMED	INTER-5 PLUS	IP5-2005-03-00916
VENTILADOR MECANICO	28193	TAG-6160021	VIASYS/BIRD	VELA 16186-00	AGTO4734
VENTILADOR MECANICO	28718	TAG-6140025	INTERMED	INTER-5 PLUS	IP5-2007-08-02418
VENTILADOR MECANICO	28719	TAG-6190050	INTERMED	INTER-5 PLUS	IP5-2007-08-02436
VENTILADOR MECANICO	28720	TAG-6110022	INTERMED	INTER-5 PLUS	IP5-2007-08-02429
VENTILADOR MECANICO	28721	TAG-6140069	INTERMED	INTER-5 PLUS	IP5-2007-08-02428
VENTILADOR MECANICO	28722	TAG-6190038	INTERMED	INTER-5 PLUS	IP5-2007-08-02439
VENTILADOR MECANICO	28725	TAG-6140030	INTERMED	INTER-5 PLUS	IP5-2007-08-02408
VENTILADOR MECANICO	28726	TAG-6160097	INTERMED	INTER-5 PLUS	IP5-2007-08-02426
VENTILADOR MECANICO	28728	TAG-6140055	INTERMED	INTER-5 PLUS	IP5-2007-08-02437
VENTILADOR MECANICO	28730	TAG-6120088	INTERMED	INTER-5 PLUS	IP5-2007-08-02434
VENTILADOR MECANICO	28731	TAG-6140011	INTERMED	INTER-5 PLUS	IP5-2005-03-00900
VENTILADOR MECANICO	28732	TAG-6160001	INTERMED	INTER-5 PLUS	IP5-2005-03-00909
VENTILADOR MECANICO	28733	TAG-6120109	INTERMED	INTER-5 PLUS	IP5-2007-08-02415
VENTILADOR MECANICO	29377	TAG-6170071	DIXTAL	DX3010	071010181070A1V
VENTILADOR MECANICO	29378	TAG-6140022	DIXTAL	DX3010	071010191070A1V
VENTILADOR MECANICO	29379	TAG-6160042	DIXTAL	DX3010	071010251070A1V
VENTILADOR MECANICO	29380	TAG-6160105	DIXTAL	DX3010	071010221070A1V
VENTILADOR MECANICO	29381	TAG-6140157	DIXTAL	DX3010	070910011070A1V
VENTILADOR MECANICO	29382	TAG-6170047	DIXTAL	DX3010	090910781070A1V
VENTILADOR MECANICO	29383	TAG-6110017	DIXTAL	DX3010	071010231070A1V
VENTILADOR MECANICO	29384	TAG-6120043	DIXTAL	DX3010	071010201070A1V
VENTILADOR MECANICO	29385	TAG-6170068	DIXTAL	DX3010	071010241070A1V
VENTILADOR MECANICO	29386	TAG-6180130	DIXTAL	DX3010	070910021070A1V
VENTILADOR MECANICO	38543	TAG-6190041	DIXTAL	DX3010	090910331070A1V
VENTILADOR MECANICO	38544	TAG-6160079	DIXTAL	DX3010	090910441070A1V
VENTILADOR MECANICO	38545	TAG-6160101	DIXTAL	DX3010	090910511070A1V
VENTILADOR MECANICO	38546	TAG-6150060	DIXTAL	DX3010	09091052107-A1V
VENTILADOR MECANICO	38547	TAG-6120081	DIXTAL	DX3010	090910531070A1V
VENTILADOR MECANICO	38548	TAG-6140158	DIXTAL	DX3010	090910541070A1V
VENTILADOR MECANICO	38549	TAG-6160052	DIXTAL	DX3010	090910551070A1V
VENTILADOR MECANICO	38550	TAG-6160106	DIXTAL	DX3010	090910561070A1V
VENTILADOR MECANICO	38551	TAG-6160003	DIXTAL	DX3010	090910591070A1V
VENTILADOR MECANICO	38553	TAG-6160107	DIXTAL	DX3010	090910571070A1V



SECRETARIA DE ESTADO DA SAÚDE
COORDENADORIA DE SERVIÇOS DE SAÚDE
CONJUNTO HOSPITALAR DO MANDAGUI



VENTILADOR MECANICO	38554	TAG-6150005	DIXTAL	DX3010	090910601070A1V
VENTILADOR MECANICO	38555	TAG-6160104	DIXTAL	DX3010	071010211070A1V
VENTILADOR MECANICO	38557	TAG-6160120	DIXTAL	DX3010	090910461070A1V
VENTILADOR MECANICO	38558	TAG-6160102	DIXTAL	DX3010	090910481070A1V
VENTILADOR MECANICO	38559	TAG-6160064	DIXTAL	DX3010	090910501070A1V
VENTILADOR MECANICO	38560	TAG-6160103	DIXTAL	DX3010	090910451070A1V
VENTILADOR MECANICO	38566	TAG-6160071	DIXTAL	DX3010	090910491070A1V
VENTILADOR MECANICO	40290	TAG-6110023	MAQUET	SERVO S	14215
VENTILADOR MECANICO	40291	TAG-6110052	MAQUET	SERVO S	14308
VENTILADOR MECANICO	40553	TAG-6160112	DIXTAL	DX3012	100610301080A1V
VENTILADOR MECANICO	40554	TAG-6140063	DIXTAL	DX3012	100610351080A1V
VENTILADOR MECANICO	40556	TAG-6160058	DIXTAL	DX3012	100610241080A1V
VENTILADOR MECANICO	40557	TAG-6140062	DIXTAL	DX3012	100610281080A1V
VENTILADOR MECANICO	40558	TAG-6160085	DIXTAL	DX3012	100610231080A1V
VENTILADOR MECANICO	40559	TAG-6130099	DIXTAL	DX3012	100610261080A1V
VENTILADOR MECANICO	40560	TAG-6160091	DIXTAL	DX3012	100610291080A1V
VENTILADOR MECANICO	40561	TAG-6130097	DIXTAL	DX3012	100610251080A1V
VENTILADOR MECANICO	40562	TAG-6130098	DIXTAL	DX3012	100610311080A1V
VENTILADOR MECANICO	40563	TAG-6110043	DIXTAL	DX3012	100610331080A1V
VENTILADOR MECANICO	40564	TAG-6120062	DIXTAL	DX3012	100610341080A1V
VENTILADOR MECANICO	40565	TAG-6110001	DIXTAL	DX3012	100610271080A1V
VENTILADOR MECANICO	46142	TAG-6180114	DIXTAL	DX3012	121210311080A1V
VENTILADOR MECANICO	46144	TAG-6140185	DIXTAL	DX3012	121210371080A1V
VENTILADOR MECANICO	46145	TAG-6160138	DIXTAL	DX3012	121210361080A1V
VENTILADOR MECANICO	46146	TAG-6110178	DIXTAL	DX3012	121210301080A1V
VENTILADOR MECANICO	46147	TAG-6180110	DIXTAL	DX3012	121210391080A1V
VENTILADOR MECANICO	46148	TAG-6180111	DIXTAL	DX3012	121210351080A1V
VENTILADOR MECANICO	46149	TAG-6140186	DIXTAL	DX3012	121210341080A1V
VENTILADOR MECANICO	46150	TAG-6180113	DIXTAL	DX3012	121210331080A1V
VENTILADOR MECANICO	46151	TAG-6110177	DIXTAL	DX3012	121210381080A1V
VENTILADOR MECANICO	46152	TAG-6180112	DIXTAL	DX3012	121210321080A1V
VENTILADOR MECANICO	49752	TAG-6150124	DIXTAL	DX3010	100411141070A1V
VENTILADOR MECANICO	49756	TAG-6150144	DIXTAL	DX3010	081110051070A1V
VENTILADOR MECANICO	49760	TAG-6150119	DIXTAL	DX3012	111111531080A1V
VENTILADOR MECANICO	49763	TAG-6150121	DIXTAL	DX3012	121110921080A1V
VENTILADOR MECANICO	49764	TAG-6150127	DIXTAL	DX3012	12111091080A1V



SECRETARIA DE ESTADO DA SAÚDE
COORDENADORIA DE SERVIÇOS DE SAÚDE
CONJUNTO HOSPITALAR DO MANDAQUI



VENTILADOR MECANICO	49766	TAG-6150126	DIXTAL	DX3012	111111561080A1V
VENTILADOR MECANICO	49767	TAG-6150132	DIXTAL	DX3012	111111541080A1V
VENTILADOR MECANICO	49770	TAG-6150130	DIXTAL	DX3012	111111791080A1V
VENTILADOR MECANICO	49771	TAG-6150133	DIXTAL	DX3012	111111451080A1V
VENTILADOR MECANICO	49758	TAG-6150141	DIXTAL	DX3010	081110081070A1V
VENTILADOR MECANICO	CRS1-06399	TAG-6150150	INTERMED	INTER-5	15-0104-02762
VENTILADOR MECANICO	CRS1-06747	TAG-6150149	INTERMED	INTER-5	15-2003-01-04941
VENTILADOR MECANICO	CRS1-07022	TAG-6150148	INTERMED	INTER-3 PLUS	IP3-2004-08-00075
VENTILADOR MECANICO	CSI-1515	TAG-6150147	INTERMED	INTER-5	15-0003-01724
VENTILADOR MECANICO	CSS-11685	TAG-6150120	DIXTAL	DX3012	11111169 1080A1V
VENTILADOR MECANICO	CSS-11688	TAG-6150118	DIXTAL	DX3012	11111147 1080A1V
VENTILADOR MECANICO	CSS-09828	TAG-6150138	DIXTAL	DX3010	081110041070A1V
VENTILADOR MECANICO	CSS-09829	TAG-6150143	DIXTAL	DX3010	0811100311070A1V
VENTILADOR MECANICO	CSS-09832	TAG-6150137	DIXTAL	DX3010	081110061070A1V
VENTILADOR MECANICO	CSS-09833	TAG-6150145	DIXTAL	DX3010	081110101070A1V
VENTILADOR MECANICO	CSS-09834	TAG-6150123	DIXTAL	DX3010	081110071070A1V
VENTILADOR MECANICO	CSS-11686	TAG-6150139	DIXTAL	DX3012	111111381080A1V
VENTILADOR MECANICO	CSS-11687	TAG-6150140	DIXTAL	DX3012	111111501080A1V
VENTILADOR MECANICO	CSS-11690	TAG-6150129	DIXTAL	DX3012	111111871080A1V
VENTILADOR MECANICO	CSS-11693	TAG-6150135	DIXTAL	DX3012	111111661080A1V
VENTILADOR MECANICO	CSS-11696	TAG-6150136	DIXTAL	DX3012	111111801080A1V
VENTILADOR MECANICO	CSS-13945	TAG-6150125	DIXTAL	DX3012	121111021080A1V
VENTILADOR MECANICO	CSS-13955	TAG-6150128	DIXTAL	DX3012	121111031080A1V
VENTILADOR MECANICO	HDOFC-019123	TAG-6150168	DIXTAL	DX3012	111111431080A1V
VENTILADOR MECANICO	HDOFC-11956	TAG-6150169	DIXTAL	DX3010	91502372
VENTILADOR MECANICO	N/A	TAG-6150122	DIXTAL	DX3010	081110991070A1V
VENTILADOR MECANICO	N/A	TAG-6120059	DIXTAL	DX3012	100610321080A1V
VENTILADOR MECANICO	N/A	TAG-6150151	INTERMED	INTER-5	15-2002-09-04550
VENTILADOR MECANICO	N/A	TAG-6160100	INTERMED	INTER-5 PLUS	IP5-2005-09-01260
VENTILADOR MECANICO	N/A	TAG-6140052	INTERMED	INTER-5 PLUS	IP5-2005-09-01271
VENTILADOR MECANICO	N/A	TAG-6190061	INTERMED	INTER-5 PLUS	IP5-2007-08-02409
VENTILADOR MECANICO	N/A	TAG-6160098	INTERMED	INTER-5 PLUS	IP5-2007-08-02413



SECRETARIA DE ESTADO DA SAÚDE
COORDENADORIA DE SERVIÇOS DE SAÚDE
CONJUNTO HOSPITALAR DO MANDAQUI



VENTILADOR MECANICO	N/A	TAG-6140006	INTERMED	INTER-5 PLUS	IP5-2007-08-02440
VENTILADOR NEONATAL CPAP	43027	TAG-6120121	FANEM	BABYPAP 1150-S	DAH 95640
VENTILADOR NEONATAL CPAP	47026	TAG-6120131	FANEM	BABYPAP 1150-S	DAH 95639

Francisco Basilio de Moraes
Diretor I
RG. 12.939.152-9



Certidão de Acervo Técnico - CAT
Resolução nº 1.025, de 30 de outubro de 2009
Conselho Regional de Engenharia e Agronomia de Minas Gerais

CAT COM REGISTRO DE ATENDIMENTO
1420190001624
Atividade em andamento

CERTIFICAMOS, em cumprimento ao disposto na Resolução nº 1.025, de 30 de outubro de 2009, do Cofea, que consta dos assentamentos deste Conselho Regional de Engenharia e Agronomia de Minas Gerais - CREA-MG, o Acervo Técnico do profissional REIMS ERIC DE ANDRADE, referente a(s) Anotação(ões) de Responsabilidade Técnica - ART abaixo descrita(s):

Profissional: REIMS ERIC DE ANDRADE
Registro: 06.0.5069135632
RNP: 26123386840

Título Profissional: ENGENHEIRO ELETRICISTA
Número ART: 1420190000005058352 Tipo de ART: obra/serviço - Nova ART. Registrada em: 13/2/2019
Forma de Registro: Inicial.
Empresa Contratada:

Contratante: EMPRESA BRASILEIRA DE SERVIÇOS HOSPITALARES
Logradouro: AVENIDA EUGÊNIO DO NASCIMENTO.
Complemento: SEM NÚMERO.
Cidade: JUIZ DE FORA.
Contrato: 27/2016.
Valor do contrato: R\$ 2904480,00.
Ação Institucional: ÓRGÃO PÚBLICO.
Endereço da obra/serviço: AVENIDA EUGÊNIO DO NASCIMENTO.
Complemento: SEM NÚMERO.
Cidade: JUIZ DE FORA.
Bairro: AEROPORTO.
UF: MG.
CEP: 36038-330
Vinculado à ART: Nº.

Finalidade: SAÚDE.
Proprietário: COMPREHENSE DO BRASIL EQUIPAMENTOS MEDICO-HOSPITALAR
CPF/CNPJ: 08441389000112.
Atividade Técnica: GESTÃO MANUTENÇÃO EQUIPAMENTOS / MÁQUINAS ELÉTRICAS OU ELÉTRONICOS
Equipamento Eletrônico, Quantidade 40,00, Unidade h/sem.

Observações
ESSA ART REFERE-SE AO SERVIÇO TÉCNICO NO RAMO DE ENGENHARIA CLÍNICA, MANUTENÇÕES, CALIBRAÇÃO, TREINAMENTO, GERENCIAMENTO REFERENTE CONTRATO 27/2016, ENTRE A EBSERH E A COMPREHENSE DO BRASIL LTDA.

Informações Complementares
CONSTA REGISTRADO NESTE CONSELHO QUE O PROF. "REIMS ERIC DE ANDRADE", E ENG. ELETRICISTA E O ATENDIMENTO EMITIDO PELA EMPRESA BRASILEIRA DE SERVIÇOS HOSPITALARES, EM 14/02/2019, CITA O TÍTULO DE ENGENHEIRO ELETRÔNICO.

CERTIFICAMOS, finalmente, que se encontra vinculado à presente Certidão de Acervo Técnico - CAT, conforme selos de segurança 0387691 a 0387726, o documento contendo 36 folha(s), expedido pelo contratante da obra/serviço, a quem cabe a responsabilidade pela veracidade e exatidão das informações nele constantes.

Certidão de Acervo Técnico nº 1420190001624/2019
19/03/2019, 14:16:55
1420190001624

A CAT à qual o atestado está vinculado é o documento que comprova o registro do atestado no Crea.
A CAT à qual o atestado está vinculado constitui prova da capacidade técnico-profissional da pessoa jurídica somente se o responsável técnico indicado estiver ou venha a ser integrado ao seu quadro técnico por meio de declaração entregue no momento da habilitação ou da entrega das propostas.

A CAT é válida em todo o território nacional.

Conselho Regional de Engenharia e Agronomia de Minas Gerais

Av. Alvaros Cabral, 1600 - Santo Agostinho - Belo Horizonte, CEP: 30170-001
Telefone: (31)3299-8700 - Ouvidoria: 0800 283 0273 - Atendimento: 0800 031 2732 - www.crea-mg.org.br



ATESTADO DE CAPACIDADE TÉCNICA POR PERÍODO PARCIAL

Juiz de Fora, 14 de fevereiro de 2019.

Atestamos para os devidos fins que, a Empresa Compreense do Brasil Equipamentos Médicos Hospitalares Ltda, inscrita sob o CNPJ 08.441.389/0001-12, sito à Rua Joao Oswaldo Cardoso, 600 – Distrito Industrial do Piracangagua – Taubaté – SP – CEP 12042-050.

Presta os serviços de Engenharia Clínica e Manutenção Preventiva, Corretiva, Calibração, consultoria, treinamento técnico e educação continuada a EMPRESA BRASILEIRA DE SERVIÇOS HOSPITALARES-HOSPITAL UNIVERSITÁRIO DA UNIVERSIDADE FEDERAL DE JUIZ DE FORA.

A empresa cumpri de forma satisfatória os serviços pactuados desde o ano de 2016, interrompente, sem nada que desabone sua reputação profissional e técnica são prestados de forma contínua e ininterrupta até a presente data de forma plena e satisfatória sem nada que os desabone até o momento. A previsão de término deste contrato é de 60(sessenta) meses a contar da data inicial.

Para os serviços em apreço são pagos mensalmente como honorários técnicos a quantia fixa de R\$48.408,00 mensalmente em conforme contrato firmado entre as partes.

Como responsáveis técnicos pelos serviços prestados a esta instituição,

Engenheiro Eletrônico Reims Eric de Andrade,
CREA 2612386840, CPF 041.631.666-29.

Quanto ao software de gerenciamento, a empresa Dispõe de programa próprio instalado na WEB, com atendimento, emissão de relatórios, abertura de chamados on-line. Tal sistema permite aos usuários da instituição, controlar, abrir chamados, acompanhar os serviços e solicitações técnicas.

Por ser Expressão da Verdade, Subscrovo;



Guilherme P. Costa
Guilherme Pereira Costa
ENGENHEIRO CLÍNICO
NU-UFJF/EBSERH
SIAPE 2299986

Av. Eugênio do Nascimento, s/n - Dom Bosco - CEP: 36038-330 - E-mail: secretariadirecao.cas@ufjf.edu.br
Rua Catulo Breviglieri, s/n - Santa Catarina - CEP: 36036-110 - E-mail: secretariadirecao.hu@ufjf.edu.br
Juiz de Fora - MG - Brasil

Dados do Contrato

Início do contrato: 01/08/2016
 Vigência do contrato: 12 meses renováveis até 60 meses
 Valor mensal do Contrato: R\$48.408,00
 Valor Anual do Contrato*: R\$580.896,00
 * CONSIDERANDO SERVIÇOS TECNICOS, SOFTWARE, E AQUISIÇÃO DE PEÇAS E SERVIÇOS ESPECIALIZADOS.
 (PARA CAT CONSIDERAR PERIODO EM VIGENCIA, OU SEJA, 31/07/2019).
 Modo de contrato: Contratação por preço
 Processo de Compra: 23071.007749/2016-15
 Número do Contrato: 012/2013
 ART Contrato: 14201900000005058352
 Responsáveis Técnico pelos Serviços: Engenheiro Eletrônico Reims Eric de Andrade, CREA 2612386840, CPF 041.631.666-29.

Dados do HU UFJF - JUIZ DE FORA

- HOSPITAL UNIVERSITÁRIO DE JUIZ DE FORA UNIDADE DOM BOSCO
- HOSPITAL UNIVERSITÁRIO DE JUIZ DE FORA UNIDADE SANTA CATARINA

POSTOS DE TRABALHO.

A Compreensão dispõe dos postos de trabalho fixos e permanente no HU UFJF - JUIZ DE FORA, composto de:
 01 Engenheiro Clínico coordenador técnico (sob demanda, consultor)
 05 Técnicos de manutenção em equipamentos eletromédicos
 01 Auxiliar administrativo
 Totalizando 7 postos de trabalho, sendo um Engenheiro.



Av. Eugênio do Nascimento, s/n - Dom Bosco - CEP: 36038-330 - E-mail: secretariadirecao.cas@ufjf.edu.br
 Rua Catulo Breviglieri, s/n - Santa Catarina - CEP: 36036-110 - E-mail: secretariadirecao.hu@ufjf.edu.br
 Juiz de Fora - MG - Brasil



Atividades Realizadas pela Contratada:

Desenvolvimento, implantação e manutenção de um serviço centralizado e especializado de gestão, assessoramento e intervenção (Serviço de Engenharia Clínica e Engenharia Hospitalar), com utilização de sistema de gestão informatizada via plataforma Web (software dedicado de gestão EFORT), de forma continuada, nas tecnologias de saúde existentes no HU UFJF - JUIZ DE FORA, com disponibilidade de laboratório de manutenção de equipamentos médico-hospitalares (EMHs); da contratante, constando de: gerenciamento de equipamentos médico-hospitalares (EMHs); serviços de intervenções técnicas (manutenções preventivas, manutenções corretivas, calibrações, qualificações, validações e testes de segurança elétrica) em EMHs; tudo relacionado à tecnologia odonto-médica hospitalar. Para tanto, desenvolve as seguintes atividades:

Gestão, planejamento, desenvolvimento, aplicação e controle de todas as ações a serem implementadas no HU UFJF - JUIZ DE FORA, objetivando a padronização das rotinas de intervenções técnicas, procedimentos, informações, ferramentas e insumos para o adequado assessoramento ao Hospital, quanto ao parque de equipamentos médicos instalados; Administração, planejamento e supervisão de todas as equipes de trabalho (residentes e não-residentes) e tratamento das informações geradas com os diversos grupos de trabalho, consolidando o macro gerenciamento e alinhando as necessidades demandadas do HU UFJF - JUIZ DE FORA.

Execução dos planos/cronogramas de metas a serem seguidos por todas as equipes de apoio técnico, manutenção, calibração, qualificação e assessoria técnica, a fim de dirimir e ajustar os padrões que são aceitos pela Agência Nacional de Vigilância Sanitária; Preparação do Plano de Gerenciamento de Tecnologias em Saúde relacionada a equipamentos de saúde no que tange o Serviço de Engenharia Clínica, em conformidade com a RDC 2/2010 da ANVISA/MS;

Estudos de impacto sobre os serviços prestados a fim de elucidar a administração quanto às necessidades de crescimento ou retração nos seguimentos cobertos pelo projeto; Estudos de viabilidade técnica para incorporação (aquisição) de novas tecnologias em saúde; Assessoria técnica em todas as fases do processo de aquisição de equipamentos de saúde (incorporação tecnológica), a saber: levantamento da necessidade, elaboração de especificação técnica, emissão de parecer técnico, recebimento, ensaios e testes de desempenho, aceitação, instalação e treinamento;

Confecção de especificações técnicas de equipamentos médicos visando processo de aquisição; Confecção de pareceres técnicos avaliando a consistência técnica de propostas de fornecedores e prestadores de serviços para fornecimento ou reparo de tecnologias médicas por meio de orientações técnicas e estudos de viabilidade técnico-econômica; Assessoria técnica na elaboração de Projetos Básicos específicos para aquisição de novos equipamentos com tecnologia específica;

Assessoria técnica na elaboração de Projetos Básicos específicos para serviços e/ou contratos específicos de manutenção preventiva/corretiva envolvendo equipamentos médico-hospitalares e suas instalações;

Av. Eugênio do Nascimento, s/n - Dom Bosco - CEP: 36038-330 - E-mail: secretariadirecao.cas@ufjf.edu.br
Rua Catulo Breviglieri, s/n - Santa Catarina - CEP: 36036-110 - E-mail: secretariadirecao.hu@ufjf.edu.br
Juiz de Fora - MG - Brasil

Realização de estudo e avaliação de obsolescência de equipamentos médico-hospitares pertencentes ao HU UFFJ - JUIZ DE FORA para que este estudo norteie quanto à necessidade de renovação do parque instalado

Assessoria, por meio de equipe multidisciplinar de gerenciamento, na avaliação da obsolescência e/ou alienação, calibração conforme determinado pelo INMETRO e segurança hospitalar, baseada em inspeção técnico-operacional, histórico de falhas, situação de manutenção, entre outros parâmetros;

Implantação de um modelo de gestão tecnológica e tratamento de informações através de software de gestão próprio devidamente registrado e disponibilizado no HU UFFJ - JUIZ DE FORA via Web, software dedicado EFFORT, com acesso via WEB site: comprehenso.effort.net.

Disponibilização de software de gestão para a inclusão de dados e informações estratégicas ao gerenciamento do projeto como um todo, com a inclusão de todo o parque tecnológico permitindo acesso de qualquer ponto via Web, capaz de gerenciar, registrar todas as ocorrências envolvendo os equipamentos e acompanhar o ciclo de vida desses equipamentos, de forma a manter o histórico destas ocorrências e a rastreabilidade de todas as informações e atividades relacionadas aos equipamentos gerenciados e permitindo a emissão de relatórios das atividades desenvolvidas;

Disponibilização de equipe multidisciplinar com o objetivo de confeccionar assessorias e/ou consultorias técnicas;

Realização de treinamento de profissionais de saúde no uso, operação e funcionamento dos equipamentos gerenciados, objetivando um menor número de paradas, aumento da vida útil e segurança aos usuários;

Levantamento (inventário) de todo o parque de equipamentos HU UFFJ - JUIZ DE FORA, bem como sua constante atualização, identificando informações necessárias ao gerenciamento e à manutenção de equipamentos, englobando a classificação e cadastro de todos os EMHS disponíveis no Hospital, com identificação em detalhes dos dados dos equipamentos (marca, modelo, fabricante, número de série, dentre outros), sua localização física, estado/condição operacional (disponibilidade, segurança elétrica, tecnologia incorporada e obsolescência) e seu ciclo de vida;

Gerenciamento e acompanhamento do histórico (ciclo de vida) dos equipamentos, contemplando instalação, histórico de falhas, ocorrência de intervenções técnicas, transferências, avaliação de obsolescência com a emissão dos respectivos relatórios de alienação, análise da abrangência à demanda dos serviços existentes; controle e organização dos documentos para auditorias;

Equipe disponível para o grupo de gerenciamento de riscos, bem como em grupo de tecnologia, avaliando não conformidades e emitindo pareceres sobre eventos adversos ocorridos em equipamentos e insumos;

Elaboração e aplicação de Procedimentos Operacionais Padrão (POPs) relacionados aos serviços objeto do contrato e seus devidos registros;

Apresentação de um plano/cronograma de manutenção preventiva para os equipamentos;

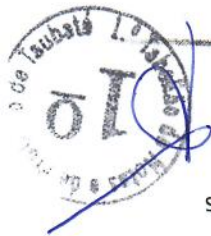

Planejamento e execução imediata de ações de intervenção (inspeções técnicas, manutenções corretivas, preventivas, calibrações, validações e testes de segurança elétrica) nos equipamentos médicos e seus acessórios, com fornecimento e substituição de peças, materiais, componentes, com o objetivo de restabelecer as condições de uso preconizadas pelo fabricante; Coordenação e supervisão de ações para solução dos problemas de maior complexidade, não passíveis de reparo pela CONTRATADA;

Acompanhamento e gerenciamento dos serviços de intervenções técnicas realizados por outros prestadores de serviço (empresas externas), no caso de problemas de maior complexidade em equipamentos médicos não passíveis de reparo pela CONTRATADA, ou de equipamentos resguardados pela garantia do fabricante ou de equipamentos médico-hospitalares não contemplados no contrato;

Gerenciamento, acompanhamento e supervisão de contratos de manutenção de equipamentos firmados com terceiros ou de comodato executando o recebimento e cobrança de ordens de serviço e certificados, controle de entrada e saída de terceiros e inspeção e cumprimento das obrigações previstas nos contratos;

Apresentação de um plano/cronograma de calibração, qualificação e validação dos equipamentos médico-hospitalares;

Planejamento e execução de serviços de calibração, qualificação (de instalação, de operação e de desempenho, incluindo qualificação térmica) e validação em equipamentos médico-hospitalares com a utilização de padrões e de procedimentos e emissão de certificado rastreáveis ao INMETRO ou aos órgãos competentes e de acordo com a ISO IEC 17.025, RDC 153 ANVISA/MS, Portarias do Ministério da Saúde nº 121, de 24 de novembro de 1995 nº 103, de 06 de fevereiro de 2003 e Portarias do INMETRO-MDIC 153/2005 e 236/1994 INMETRO-MDIC;

Realização de cálculos de incerteza de acordo com o Guia para Expressão de Incerteza de Medição, 13.30. Estabelecimento de métodos e de critérios para recebimento de equipamentos adquiridos, acompanhamento do ciclo de vida dos equipamentos e suporte técnico durante o período de garantia em conjunto com os fornecedores; provimento e/ou coordenação de treinamento operacional, durante e fora o período de garantia; elaboração de rotinas para realizar procedimentos de manutenção preventiva;

Confecção de Relatórios Técnicos e Pareceres sobre equipamentos médico-hospitalares; Confecção de relatórios gerenciais mensais contemplando indicadores de desempenho, tais como: tempo médio de atendimento (TMA); resolução das Ordens de Serviço abertas no período, índice de disponibilidade, tempo médio entre falhas (TMEF), tempo médio para reparo (TMPR), percentual de conclusão das intervenções programadas, entre outros;

Acompanhamento, avaliação, gerenciamento e apresentação de indicadores de qualidade da Gestão Tecnológica;

Instalação, desinstalação, montagem e desmontagem de equipamentos médico-hospitalares; Implantação e manutenção de laboratório técnico nas dependências do HU UFJF - JUIZ DE FORA com a disponibilização de itens de apoio administrativo e todo o ferramental, equipamentos e/ou instrumentos elétricos, mecânicos e eletrônicos de testes necessários para execução do serviço contratado;



As atividades são executadas por equipe residente em período integral, de segunda à sexta-feira, das 7h00min às 16h00min e em regime de sobreaviso para atendimento emergencial e/ou fora do horário normal de atendimento.

Os serviços foram desenvolvidos em diversos setores assistenciais dentre eles:

Agência Transfusional, Sala de Coleta, Laboratório de Análises Clínicas, UTI móvel e Ambulância, Central de Esterilização e Desinfecção, Sala de Triagem, Consultórios, Centro de Diagnóstico, sala de observação, Sala de Coleta, UTI Adulto, UTI pediátrica, CAPS, Centro Cirúrgico, dentre outros setores e unidades da HU UFJF - JUIZ DE FORA.

Cumprimento de Normas ABNT NBR 15943:2011, ABNT NBR 5462:1994, ABNT NBR ISO/IEC 17025:2005 versão corrigida 2:2006, ABNT NBR IEC 60601-1:2010, RDC-02 de 25 de janeiro de 2010

O serviço contou com o gerenciamento em todo o parque de equipamentos médico-hospitalares e intervenções técnicas nos equipamentos relacionados para manutenção corretiva e preventiva, dentre os quais, destacamos:

Quanto ao serviço de calibração com emissão de certificados rastreáveis ao INMETRO ou aos órgãos competentes, este foi realizado nos seguintes equipamentos de saúde:

Aparelho de pressão arterial, balanças, banho maria, câmara de conservação, ventiladores pulmonar, desfibrilador/cardioversor, incubadoras, monitores.

Respeitando, assim, os termos firmados, nos atendendo a contento em suas especialidades e mantendo o serviço contratado nas características, número, qualidade, condições e prazos estabelecidos, não constando nada que a desabone.

TODOS OS SERVIÇOS DE GESTÃO, ENGENHARIA CLÍNICA, MANUTENÇÃO PREVENTIVA, CORRETIVA, CALIBRAÇÃO E TESTES DE SEGURANÇA ELÉTRICA EM TODO O PARQUE TECNOLÓGICO*, SÃO PRÓPRIOS DA COMPREHENSÃO SEM SUBCONTRATAÇÃO OU RE-TERCEIRIZAÇÃO DE MÃO DE OBRA.

* exclui-se equipamentos de imagem, endoscopia, videocirurgia, que possuem contratos específicos com os fabricantes, cabendo a Compreensão toda a gestão contratual.

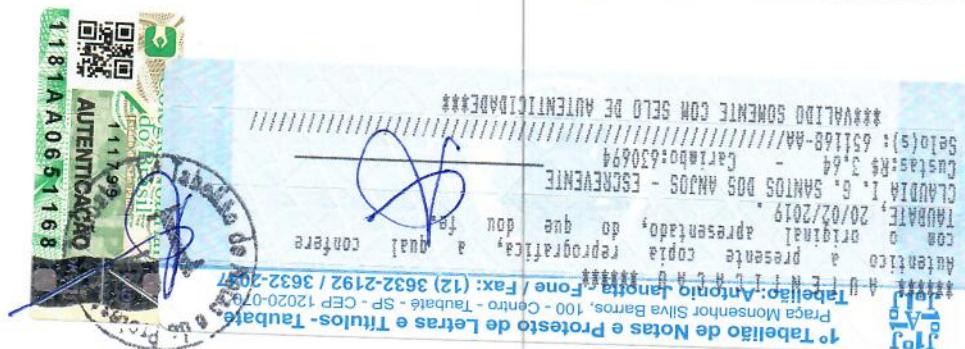

Av. Eugênio do Nascimento, s/n - Dom Bosco - CEP: 36038-330 - E-mail: secretariadirecao.cas@ufjf.edu.br
 Rua Catulo Breviglieri, s/n - Santa Catarina - CEP: 36036-110 - E-mail: secretariadirecao.hu@ufjf.edu.br
 Juiz de Fora - MG - Brasil

Por fim, declaramos que todos os equipamentos aqui listados são calibrados, aferidos, testados e reparados pela empresa, onde a mesma nos fornece todos os materiais necessários para seu correto funcionamento dentro das normas e especificações dos fabricantes. Atestamos o bom nível Técnico e desempenho dos colaboradores da empresa COMPREHENSE DO BRASIL, por intermédio de seus técnicos, engenheiros, e demais prestadores, não havendo até o momento nenhuma atitude que desabone sua capacidade. Este Certificado a Favor da Empresa Comprehense do Brasil Ltda, foi cedido com finalidade da empresa utilizar tal documento como carta de apresentação e referência para o fornecimento de Serviços de Natureza Similar ao fornecido ao HU UFJF - JUIZ DE FORA, Todo o conteúdo aqui apresentado, foi redigido segundo as solicitações do CREA-MG, com a finalidade de obtenção de Acervo Técnico – CAT, declaro total Responsabilidade pelos dados e fatos aqui apresentados.

Guilherme Pereira Costa
ENGENHEIRO CLÍNICO
HU-UFJF/EBSEERH
SIAPE 2299885
Guilherme P. Costa
CREA-MG: 127265/0

1º Tabelião de Notas e Protesto de Letras e Títulos - Taubaté
Praça Monsenhor Silva Barros, 100 - Centro - Taubaté - SP - CEP 12020-070
Tabelião: Antônio Janoffa Fone / Fax: (12) 3632-2192 / 3632-2587
Autentico a presente cópia reprográfica, a qual contém com o original apresentado, do que dou fé.
CLAUDIA L. G. SANTOS - ESCRIVENTE
Custas: R\$ 3,64 - Cartório: 630695
Selo(s): 631169-AA//
VALIDO SOMENTE COM SELLO DE AUTENTICIDADE
AUTENTICAÇÃO
1181AA0651169



Av. Eugênio do Nascimento, s/n - Dom Bosco - CEP: 36038-330 - E-mail: secretariadirecao.cas@ufff.edu.br
Rua Catulo Breviglieri, s/n - Santa Catarina - CEP: 36036-110 - E-mail: secretariadirecao.hu@ufff.edu.br
Juiz de Fora - MG - Brasil

Quantidade de Equipamentos por Modelo

Relação ordenada por Descrição do Equipamento/Modelo

UFJF - HOSPITAL SANTA CATARINA

Quantidade

Equipamento	Modelo	Quantidade
AGITADOR DE TUBOS	N/C (BIOMIXER)	1
AGITADOR KLINE	255 (FANEM)	1
	TS 2000 A (BIOMIXER)	1
	TS 2000 A (CLAY ADAMS)	1
AGITADOR ORBITAL DE TUBOS		3
AP 56 (PHOENIX)		1
AIDA CONTROL	20046120 (KARL STORZ GMBH & CO. KG)	2
ANALISADOR BIOQUIMICO	CT6001 (THERMO SCIENTIFIC)	1
ANALISADOR DE GASES	VAMOS PLUS (DRAGER)	2
ANALISADOR DE HEMATOLOGIA	CELL DYN RUBY (ABBOTT)	1
ANALISADOR DE IMUNOLOGIA	ARCHITECT I 1000 SR (ABBOTT)	1
APARELHO DE ANESTESIA ELETRONICO CONVENCIONAL	AESPIRE 7100 (GE HEALTHCARE)	2
	FABUS TIRO (DRAGER)	2
	N/C (GE HEALTHCARE)	1
ARCO CIRURGICO	N/C (SIEMENS)	1
ASPIRADOR CIRURGICO ELETRICO	089 AM (FANEM)	2
	17200 (K.TAKAKO)	1
	89 R2 D2 (FANEM)	9
	A45 PLUS (OLIDEF CZ)	9
	DIAPUMP 089 AME (FANEM)	1
	N/C (FANEM)	3
	N/C (OLIDEF CZ)	1
ASPIRADOR IRRIGADOR DE ENDOSCopia		26

Gerado por: ERIC ANDRADE

Globalthings® - New routines. New possibilities.

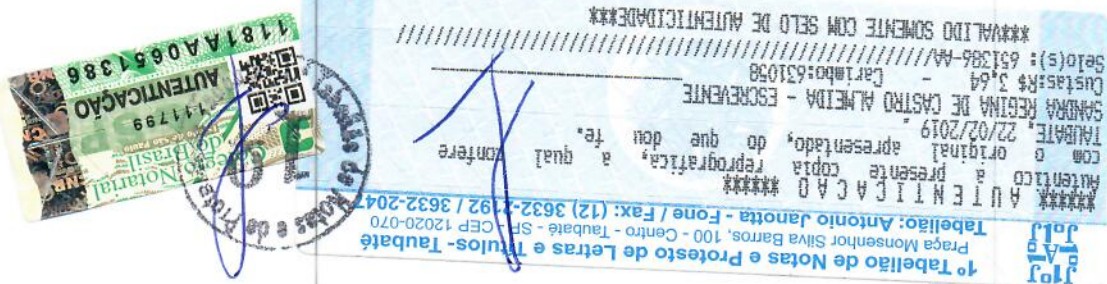

Modelo	Equipamento
--------	-------------

Quantidade

	26331020 (KARL STORZ GMBH & CO. KG)		1
Total:			1
AUTOCLAVE DE MESA DE CASSETE			
STATIM 5000 (N/C)			1
Total:			1
AUTOCLAVE HORIZONTAL A VAPOR			
B100 (BAUMER SA)			1
Total:			1
AUTOCLAVE VERTICAL A VAPOR			
CS-A (PRISMATEC)			1
CS (PRISMATEC)			1
Total:			2
BACT/ALERT			
BACT/ALERT (BIOMERIEUX BRASIL IND. E COM. DE PRODUTOS LABORATORIAIS)			1
Total:			1
BALANCA ANALITICA			
44 (FILIZOLA)			1
ELP 10 (BALMAK)			1
MARK M 333 (BEL PHOTONIES)			1
N/C (EXATA)			1
N/C (GEHAKA)			1
N/C (RECORD)			1
TIPO L (FILIZOLA)			1
Total:			7
BALANCA DIGITAL ANTROPOMETRICA ADULTO			
BK 50 F (BALMAK)			3
N/C (SOEHNLE)			1
W 200/5 (WELMY)			1
Total:			5
BALANCA MECANICA ANTROPOMETRICA ADULTO			
MIC 1/CA (MICHELETTI)			1
N/C (BALMAK)			1
N/C (FILIZOLA)			2
R 110 (WELMY)			1
Total:			5
BALANCA PEDIATRICA DIGITAL			
N/C (WELMY)			3
R/I 109 E (WELMY)			6
Total:			9
BANHO MARIA CONVENCIONAL			
102/1 (FANEM)			1
102R (FANEM)			1
BM 02 (KACIL INDUSTRIA E COMERCIO LTDA)			1
BM 100 (FANEM)			1
HM 1001 (HEMOQUIMICA)			1
N/C (N/C)			1

Gerado por: ERIC ANDRADE

Globalthings® - New routines. New possibilities.

Pág. 2 de 13



1º Tabelião de Notas e Protesto de Letras e Títulos - Taubaté
 Praça Monsenhor Silva Barros, 100 - Centro - Taubaté - SP - CEP 12020-070
 Telefone: (12) 3632-2189 / Fax: (12) 3632-2047



Relação ordenada por Descrição do Equipamento/Modelo

Gerado por: ERIC ANDRADE

Pág. 3 de 13



Quantidade de Equipamentos por Modelo

Relação ordenada por Descrição do Equipamento/Modelo

Equipamento Modelo Quantidade

RC 430DV (INDREL)	5
Total:	10
CAMERA DE VIDEO CIRURGIA	
20212130 (KARL STORZ GMBH & CO. KG)	2
H3 Z (KARL STORZ GMBH & CO. KG)	3
TELECAM 20212134NTSC (KARL STORZ GMBH & CO. KG)	1
Total:	6
CARDIOVERSOR	
BENEHEART D6 (MINDRAY)	3
CARDIOMAX (INSTRAMED)	1
HEARTSTART MRX (PHILIPS BRASIL)	2
HEARTSTART XL (PHILIPS BRASIL)	2
LIFE 400 PLUS (CMOS DRAKE)	1
LIFEPAK 20 (MEDTRONIC)	3
RESPONDER 2000 (GE HEALTHCARE)	1
Total:	13
CENTRIFUGA DE MICROPLACAS - CITOCENTRIFUGA	
2400 (FANEM)	2
3531 (ABBOTT)	1
80 2B (H.T)	1
Total:	4
CENTRIFUGA REFRIGERADA	
4K15 (SIGMA)	1
6403 (EPPENDORF)	1
Total:	2
CENTRIFUGA SOROLOGICA	
12 SII (BIO RAD)	1
208 N (FANEM)	1
615 (SIGMA)	1
CYTOSPIN 3 (SHANDON)	1
LS 3 PLUS (CELM)	3
N/C (CELM)	1
Total:	8
COAGULOMETRO	
STA SATELLITE (STAGO)	1
Total:	1
COLPOSCOPIO	
N/C (MGM)	1
Total:	1
CONTADOR DE CELULAS	
CCS-01 (KACIL INDUSTRIA E COMERCIO LTDA)	8
Total:	8
CORADOR DE LAMINAS	
EP 3105103 (BELLATRIX)	2
SLIDE INK (HEMOGRAM)	1
Total:	3

Gerado por: ERIC ANDRADE

Globalthings® - New routines. New possibilities.

1º Tabelião de Notas e Protesto de Letras e Títulos - Taubaté
 Praça Monsenhor Silva Barros, 100 - Centro - Taubaté - SP - CEP 12020-070
 Tabelião: Antonio Janotta - Fone / Fax: (12) 3632-2192 / 3632-2047
 Autenticado a presente copia reprográfica, a qual contém com o original apresentado, do que dou fe.
 SANCIA REGINA DE CASTRO ALMEIDA - ESCRIVENTE
 Cartão: 631061
 Selo(s): 631389-AA / 1181AA0651389
 Custas: R\$ 3,64
 22/02/2019
 Autenticação: 1181AA0651389
 1181AA0651389



Equipamento	Modelo
1	2
3	4
5	6
7	8
9	10
11	12
13	14
15	16
17	18
19	20
21	22
23	24
25	26
27	28
29	30
31	32
33	34
35	36
37	38
39	40
41	42
43	44
45	46
47	48
49	50
51	52
53	54
55	56
57	58
59	60
61	62
63	64
65	66
67	68
69	70
71	72
73	74
75	76
77	78
79	80
81	82
83	84
85	86
87	88
89	90
91	92
93	94
95	96
97	98
99	100

CRIOSTATO

Quantidade

Item	Quantidade	Valor Unitário (R\$)	Valor Total (R\$)
DESCONGELADOR DE PLASMA	2		
ALB 450 BS (INBRAS)	1		
Total:			1
DESTILADOR DE AGUA	1		
C 16 (FABBE)	1		
Total:			1
DIGITALIZADOR DE IMAGENS CR	1		
CR 30 XM (AGFA HEALTHCARE BRASIL IMPORTACAO E SERVICOS LTDA)	1		
Total:			1
DISPENSADOR DE PARAFINA	1		
CI 2014 (LUPETEC)	1		
PAT DP 10 (O PATOLOGISTA)	1		
Total:			2
DISPOSITIVO ANTI TROMBOICO	1		
ANGIOTRON DAT (QUARK)	1		
Total:			1
DUODENOSCOPIO	1		
DUODENOSCOPIO (OLYMPUS)	1		
Total:			1
ECOGRAFO ESTACIONARIO	1		
ACUSON CV70 (SIEMENS)	1		
LOGIQ E (GE HEALTHCARE)	2		
N/C (GE HEALTHCARE)	1		
SA 600 (MEDISON)	1		
SONOLINE G60S (SIEMENS)	1		
ULTRA VISION ELITE 300 (VMI)	1		
VIVID T8 (GE HEALTHCARE)	1		
Total:			8
ECOGRAFO PORTATIL	1		
VSCAN (GE HEALTHCARE)	1		
Total:			1
ELETROBISTURI	1		
FORCE FX (COVIDEN)	4		
SS 501 (WEM EQUIPAMENTOS ELETRONICOS LTDA)	3		
SS 501S (WEM EQUIPAMENTOS ELETRONICOS LTDA)	1		
Total:			8
ELETRCARDIOGRAFO	1		
APEX 1000 (TEB)	1		
AT 1 (SCHILLER)	1		
C 10 (TEB)	2		
EP 3 (DIXITAL)	5		
N/C (DIXITAL)	1		

Gerado por: ERIC ANDRADE

Globalthings® - New routines, New possibilities.

Pág. 5 de 13



1º Tabelião de Notas e Protesto de Letras e Títulos - Taubaté
Praça Monsenhor Silva Barros, 100 - Centro - Taubaté - SP - CEP 12020-070
Telefone: (12) 3632-2192 - Fone / Fax: (12) 3632-2047

Autentico a presente copia reprodutiva, a qual contém com o original apresentado, do que dou fe.
Taubaté, 22/02/2019.
SANDRA REGINA DE CASTRO ALMEIDA - ESCRIVENTE
Custas: R\$ 3,64 - Carimbo: 6531062
Belo(s): 651390-AA-
A U T E N T I C A C A O #####
VALIDO SOMENTE COM SELLO DE AUTENTICIDADE



Quantidade de Equipamentos por Modelo

Relação ordenada por Descrição do Equipamento/Modelo

Equipamento Modelo Quantidade

TC 10 (PHILIPS BRASIL)	6
Total:	16
ENCEFALOGRAFO	
TIEEG (EMSA)	1
Total:	1
ESFIGMOMANOMETRO ANEROIDE DE PAREDE	
H 200 (PREMIUM)	2
N/C (MISSOURI)	3
Total:	5
ESFIGMOMANOMETRO ANEROIDE DE PEDESTAL	
H 200 (PREMIUM)	17
N/C (MISSOURI)	1
Total:	18
ESFIGMOMANOMETRO ANEROIDE PORTATIL	
ANEROIDE (SOLIDOR)	1
Total:	1
ESPIROMETRO	
N/C (KOKO)	1
Total:	1
ESTEIRA ERGOMETRICA	
APEX 200 (TEB)	1
DIGISTRESS PULSAR (DIGITRONICA)	1
Total:	2
ESTETOSCOPIO	
N/C (N/C)	1
Total:	1
ESTUFA DE CULTURA	
NT 625 (NOVA TECNICA)	1
Total:	1
ESTUFA DE SECAGEM	
MODELO 3 (MEDCLAVE)	1
S250BD1 (BIOPAR)	1
Total:	2
ESTUFA DE SORO	
002 CB (FANEM)	1
002/3 (FANEM)	1
17 (PRECISION)	1
306/1 (FANEM)	1
306/2 (FANEM)	1
306/3 (FANEM)	1
N/C (IND. COM. FORNES MAGNUS)	1
N/C (SP-LABOR)	1
Total:	8
FLEXOMOTOR	
FLEXIMOTOR (CAJUMORO)	1
Total:	1

Gerado por: ERIC ANDRADE

Globalthings® - New routines. New possibilities.

1º Tabelião de Notas e Protesto de Letras e Títulos - Taubaté
 Praça Monsenhor Silva Barros, 100 - Centro - Taubaté - SP - CEP 12020-070
 Tabelião: Antonio Janotta - Fone / Fax: (12) 3632-2192 / 3632-2044
 Autentico a presente copia reprodutiva, a qual confere com o original apresentado, do que dou fe.
 SANCIONADA REGINA DE CASTRO ALMEIDA - ESCRIVENTE
 Carteira: 631063
 Custas: R\$ 3,64
 Selo(s): 631391-M/111799
 VALIDO SOMENTE COM SELO DE AUTENTICIDADE

111799
AUTENTICACAO
 1181AA0651391



Quantidade de Equipamentos por Modelo

Relação ordenada por Descrição do Equipamento/Modelo

Equipamento Modelo Quantidade

Foco Cirurgico de Teto F 5002 (BAUMER SA) 4

Foco Cirurgico Portatil 4

Blue 30 (HANAU LUX LAMPS & BULBS) 2

Bulbo s/re (KSS) 7

F 500 (BAUMER SA) 1

F 500 PE (BAUMER SA) 4

N/C (KSS) 3

Total: 17

Foco Clinico FC 3000 (MEDPEJ) 2

Total: 2

Fonte de Luz 20131520 (KARL STORZ GMBH & CO. KG) 1

201313120 (KARL STORZ GMBH & CO. KG) 5

CIK 4 (OLYMPUS) 3

N/C (MICRONAL) 1

N/C (OLYMPUS) 1

N/C (RICHARD WOLF) 1

Total: 12

Fotoforo KD-202A-3 (KWS) 1

N/C (N/C) 1

Total: 2

Fotometro de Chama FC 280 (CELM) 1

Total: 1

Fototerapia LED BILITRON LED 3008 (FANEM) 2

N/C (FANEM) 1

Total: 3

Fototerapia Halogena N/C (FANEM) 1

Total: 1

Garrote Pneumatico 20001 DUPLO (UNIQUE INDUSTRIA E COMERCIO DE PRODUTOS ELETRONICOS) 1

2000R DUPLO (UNIQUE INDUSTRIA E COMERCIO DE PRODUTOS ELETRONICOS) 1

2010 I (GERAR) 1

Total: 3

Gasometro STAT PROFILE PRIME (NOVA BIOMEDICAL) 1

Total: 1

Gerador de Marcapasso Externo EDP 20/A (BIOTRONIK, INC) 1

Total: 1

Total: 1

Gerado por: ERIC ANDRADE

Globalthings@ - New routines. New possibilities.



1º Tabelião de Notas e Protesto de Letras e Títulos - Taubaté
Praça Monsenhor Silva Barros, 100 - Centro - Taubaté - SP - CEP 12020-070
Tabelião: Antonio Janotta - Fone / Fax: (12) 3632-2192 / 3632-2047
Autentico a presente copia reprografica, a qual contém com o original apresentado, do que dou fe.
Taubaté, 22/02/2019
SAMARA REGINA DE CASTRO ALMEIDA - ESCREVENTE
Custas: R\$ 3,64 - Carimbo: 633064
Selo(s): 651392-AA-
VALIDO SOMENTE COM SELO DE AUTENTICIDADE
1181AA0661392
111799
Autenticação Notarial do Brasil

Quantidade de Equipamentos por Modelo

Relação ordenada por Descrição do Equipamento/Modelo

Equipamento Modelo Quantidade

HOLTER		
CARDIO FLASH + (CARDIOS)	17	17
TOTAL:		17
HOMOGENEIZADOR		
HGT (HEMOQUIMICA)	1	1
N/C (FANEM)	1	1
TOTAL:		2
IMPRESSORA RADIOGRAFICA		
DRYSTAR (AGFA HEALTHCARE BRASIL IMPORTACAO E SERVICOS LTDA)	1	1
TOTAL:		1
INCUBADORA BIOLOGICA		
ATTEST (3M DO BRASIL LTDA)	1	1
N/C (DIAMED)	1	1
TOTAL:		2
INCUBADORA DE TRANSPORTE		
IT 158 TS (FANEM)	1	1
TOTAL:		1
INCUBADORA ESTACIONARIA		
N/C (FANEM)	1	1
VISION 2166 (FANEM)	1	1
TOTAL:		2
INSTRUMENTAL CIRURGICO		
N/C (N/C)	1	1
TOTAL:		1
INSUFLADOR DE CO2		
26430520 (KARL STORZ GMBH & CO. KG)	1	1
26431520 (KARL STORZ GMBH & CO. KG)	2	2
26432020 (KARL STORZ GMBH & CO. KG)	3	3
TOTAL:		6
LARINGOSCOPIO		
N/C (N/C)	1	1
TOTAL:		1
LASER TERAPEUTICO		
FLASH LASE III (DMC)	2	2
TOTAL:		2
LAVADORA ULTRASSONICA		
MED 1132.1 SI DIGITAL PC + (MEDSAFE)	1	1
TOTAL:		1
LITOTRIPTOR A LASER		
MEDILAS H (DORNIER MEDTEC)	1	1
TOTAL:		1
MAPA		
90207 (SPACELABS)	4	4
DYNA MAPA+ (CARDIOS)	2	2
TOTAL:		6
MAQUINA DE AFERESE		

Gerado por: ERIC ANDRADE

Globalhings® - New routines. New possibilities.

1º Tabelião de Notas e Protesto de Letras e Títulos - Taubaté
Praça Monsenhor Silva Barros, 100 - Centro - Taubaté - SP - CEP 12020-070
Tabelião: Antonio Janotta - Fone / Fax: (12) 3632-2192 / 3632-2048

Autentico a presente copia reprodutiva, a qual contém o original apresentado, do que dou fe.
Taubaté, 22/02/2019.
SAMORA REGINA DE CASTRO ALMEIDA - ESCRIVENTE
Carteira: 631065
Custas: R\$ 3,64
Selo(s): 631393-AA-
VALIDO SOMENTE COM SELO DE AUTENTICIDADE

111799
AUTENTICAÇÃO
1181AA0661393



Relação ordenada por Descrição do Equipamento/Modelo

Quantidade

Gerado por: ERIC ANDRADE

Globalthings® - New routines. New possibilities.

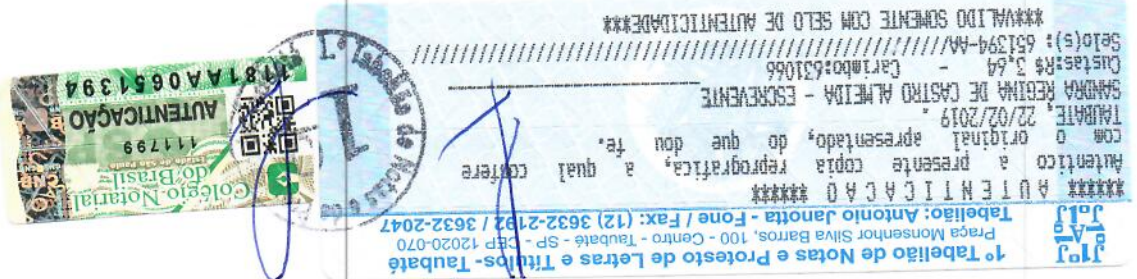

Quantidade de Equipamentos por Modelo

Relação ordenada por Descrição do Equipamento/Modelo

Quantidade

Equipamento Modelo

Total:

6

MONITOR MULTIPARAMETROS

CARDIOCAP/S (DATEX OHMEDA)

CARDIOCAP/S (GE HEALTHCARE)

DASH 4000 (GE HEALTHCARE)

DX2020 (DIXITAL)

DX2021 (DIXITAL)

IMEC 15 (MINDRAY)

INFINITY DELTA XL (DRAGER)

N/C (DIXITAL)

N/C (GENERAL MEDTECH)

N/C (OMNIMED)

OMNI 610 (OMNIMED)

OMNI 612 (OMNIMED)

Total:

43

NOBREAK

N/C (STAYTION)

Total:

3

OSMOSE REVERSA FIXA

H20SW (BAUMER SA)

OS 10LXE (GEHAKA)

Total:

2

OSMOSE REVERSA PORTATIL

N/C (NIPRO)

N/C (PERMUTION)

Total:

4

OTOSCOPIO

N/C (PROTEC)

Total:

2

OXIMETRO DE PULSO

DX2022 (DIXITAL)

N/C (N/C)

N/C (NELLCOR)

N595 (NELLCOR)

Total:

9

PERFURADOR CANULADA A BATERIA

GA672 (AESCU LAP DO BRASIL)

Total:

2

PHMETRO

MPA 210 (MS TECNOPON)

Total:

1

PIPETA VOLUME FIXO 1000UL

1000UL (DIGIPET)

1000UL (GNA)

1000UL (PETCELM)

Total:

3

Gerado por: ERIC ANDRADE

Globalthings® - New routines. New possibilities.

Pág. 10 de 13

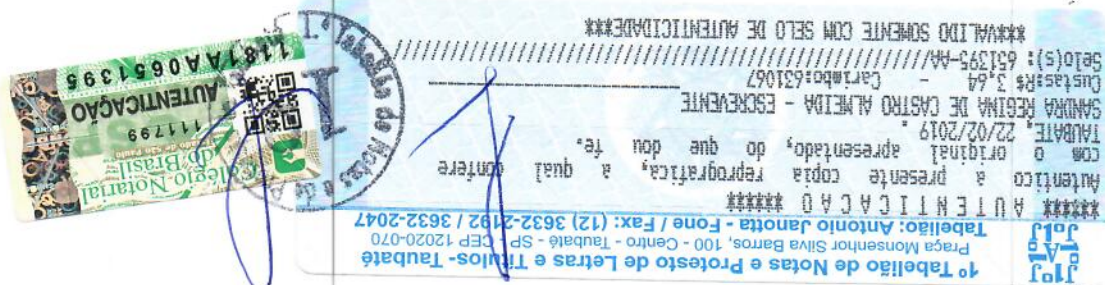

Quantidade de Equipamentos por Modelo

Relação ordenada por Descrição do Equipamento/Modelo

Equipamento	Modelo	Quantidade
PIPETA VOLUME FIXO 100UL		
100UL (PEGUEPET)		2
Totai:		2
PIPETA VOLUME FIXO 200UL		
200UL (KACIL INDUSTRIA E COMERCIO LTDA)		1
Totai:		1
PIPETA VOLUME FIXO 250UL		
250UL (GNA)		1
250UL (KACIL INDUSTRIA E COMERCIO LTDA)		2
Totai:		3
PIPETA VOLUME FIXO 500UL		
500UL (DIGIPET)		1
Totai:		1
PIPETA VOLUME FIXO 50UL		
50UL (KACIL INDUSTRIA E COMERCIO LTDA)		1
Totai:		1
PIPETA VOLUME FIXO 50UL		
50UL (KACIL INDUSTRIA E COMERCIO LTDA)		1
Totai:		1
PIPETA VOLUME VARIAVEL 100-1000UL		
100-1000UL (KACIL INDUSTRIA E COMERCIO LTDA)		1
100-1000UL (PEGUEPET)		1
Totai:		2
PIPETA VOLUME VARIAVEL 500-1000UL		
500-1000UL (BIOPET TECHNOLOGIES)		1
Totai:		1
PLACA AQUECIDA DE LABORATORIO		
N/C (LUPETEC)		1
Totai:		1
PLACA REFRIGERADA		
PR2010D (LUPETEC)		2
Totai:		2
PROCESSADOR DE IMAGENS		
22201020 (KARL STORZ GMBH & CO. KG)		1
22201020 SCB (KARL STORZ GMBH & CO. KG)		2
TELECAM DX2 (202330 20) (KARL STORZ GMBH & CO. KG)		1
TELECAN S1 NISC (202121 20) (KARL STORZ GMBH & CO. KG)		1
Totai:		5
PROCESSADOR DE TECIDOS		
PT 05 (LUPETEC)		1
Totai:		1
RAIO-X DE ALTA FREQUENCIA		
N/C (INTECAL)		1
Totai:		1

Gerado por: ERIC ANDRADE

Globalhings® - New routines. New possibilities.



1º Tabelião de Notas e Protesto de Letras e Títulos - Taubaté
 Praça Monsenhor Silva Barros, 100 - Centro - Taubaté - SP - CEP 12020-070
 Tabelião: Antonio Janotta - Fone / Fax: (12) 3632-2192 / 3632-2044
 Autentico a presente copia reprografica, a qual confere com o original apresentado, do que dou fe.
 SHADRA REGINA DE CASTRO ALMEIDA - ESCREVENTE
 Custas: R\$ 3,64 - Carimbo: 631068
 Selo(s): 631396-AA
 VALIDO SOMENTE COM SELO DE AUTENTICIDADE

Colégio Notarial do Brasil
 AUTENTICAÇÃO
 1111799
 481AA0661396

Quantidade	Modelo	Equipamento
1		RAIO-X MOVEL
3	MOBILE ART EVOLUTION (SHIMADZU DO BRASIL LTDA)	RELOGIO MULTITIMER
2	TP 120 (PHOENIX)	SELADORA DE MESA
4	3222/1 (R.BAIAO)	SELADORA DE PEDAL
4		Total:
1	N/C (NELYMAC)	SELADORA DE TUBOS
1		Total:
1	BIOSEALER CR 4 (LJUNGBERG & KÖGEL AB)	
1	BIOSEALER CR6 (LJUNGBERG & KÖGEL AB)	
2		Total:
2	18018 (NEVONI)	SERRA DE GESSO ELETRICA
1	N/C (STRYKER)	
1		Total:
2		SISTEMA DE ERGOMETRIA
1	N/C (MICROMED)	
1		Total:
1	TERMOHIGROMETRO MAX/MIN	
7	MAX/MIN (INCOTERM)	TERMOMETRO DIGITAL
7		Total:
1	N/C (CE)	UNITARIZADORA
1		Total:
1	UNITALIZADORA (OPUSAC)	
1		Total:
2	RESPIRONICS V60 (DIXITAL)	VENTILADOR NAO INVASIVO VNI
2		Total:
2	VENTILADOR PULMONAR DE TRANSPORTE	
1	OXYLOG 3000 (DRAGER)	
1		Total:
1	VENTILADOR PULMONAR ESTACIONARIO	
6	DX3012 (DIXITAL)	
3	E360 (NEWPORT)	
6	SERVO AIR (MAQUET)	
4	SERVO S (MAQUET)	
18		Total:

Gerado por: ERIC ANDRADE

Globalthings® - New routines. New possibilities.

Pág. 12 de 13



1º Tabelião de Notas e Protesto de Letras e Títulos - Taubaté
Praça Monsenhor Silva Barros, 100 - Centro - Taubaté - SP - CEP 12020-070
Tabelião: Antonio Janotta - Fone / Fax: (12) 3632-2-92 / 3632-2-037
Autenticado a presente cópia reprográfica, a qual contém o original apresentado, do que dou fe.
SANDRA REGINA DE CASTRO ALMEIDA - ESCRIVENTE
Custas: R\$ 3,64 - Carimbo: 631069
Selo(s): 651397-AA-
INVALIDO SOMENTE COM SELLO DE AUTENTICIDADE



Quantidade de Equipamentos por Modelo

Relação ordenada por Descrição do Equipamento/Modelo

Equipamento	Modelo	Quantidade
UP 61MD (SONY)		1
Total:		1



1º Tabelião de Notas e Protesto de Letras e Títulos - Taubaté
 Praça Monsenhor Silva Barros, 100 - Centro - Taubaté - SP - CEP 12020-070
 Tabelião: Antônio Janotta - Fone / Fax: (12) 3632-2192 / 3632-2047

Autentico a presente cópia reprográfica, a qual confere com o original apresentado, do que dou fé

TAUBATÉ, 22/02/2019
 SANDRA REGINA DE CASTRO ALMEIDA - ESCRIVENTE
 Custas: R\$ 3,64 - (Carimbo: 631070)
 Selo(s): 651398-AA/

***** AUTENTICAÇÃO *****



Gerado por: ERIC ANDRADE

GlobalInks® - New routines. New possibilities.

Quantidade de Equipamentos por Modelo

Relação ordenada por Descrição do Equipamento/Modelo

UFJF - HOSPITAL DOM BOSCO

Quantidade

AGITADOR DE TUBOS

AG 100R (AGIMAXX)

Totais: 1

AGITADOR KLINE

TS 2000 A (BIOMIXER)

Totais: 1

AGITADOR MAGNETICO

NI 1102 (NOVA INSTRUMENTS)

Totais: 1

AGITADOR ORBITAL DE TUBOS

772 (FISATOM)

AP 56 (PHOENIX)

Totais: 2

AIDA CONTROL

20046120 (KARL STORZ GMBH & CO. KG)

Totais: 1

ANALISADOR BIOQUIMICO

N/C (WIENER LAB)

Totais: 1

ANALISADOR DE BIOLOGIA MOLECULAR

7500 FIIST REAL TIME PCR SYSTEM (AB APPLIED BIOSYSTEMS)

Totais: 1

ANALISADOR DE GASES

N/C (DIXTAL)

Totais: 2

ANALISADOR DE HEMATOLOGIA

CELL DYN RUBY (ABBOTT)

Totais: 1

ANALISADOR DE IMUNOLOGIA

ARCHITECT I 1000 SR (ABBOTT)

Totais: 1

ANALISADOR DE LACTATO

1500 SPORT (YSI)

Totais: 1

APARELHO DE ANESTESIA ELETRONICO CONVENCIONAL

AESPIRE 7100 (GE HEALTHCARE)

DX 5020 (DIXTAL)

Totais: 3

APARELHO DE ANESTESIA ELETRONICO PARA MRI

FABUS MRI (DRAGER)

Totais: 1

APARELHO DE CORRENTE GALVANICA E FARADICA

FGS PLUS (KW ELETRONICA)

Totais: 1

APARELHO DE ELETRONISITAGMOGRAFIA

Totais: 1

Gerado por: ERIC ANDRADE

Globalhings® - New routines. New possibilities.

1º Tabelião de Notas e Protesto de Letras e Títulos - Taubaté
Praça Monsenhor Silva Barros, 100 - Centro - Taubaté - SP - CEP 12020-070
Tabelião: Antonio Janotta - Fone / Fax: (12) 3632-2192 / 3632-2068
Autentico a presente copia reprografica, a qual confere com o original apresentado, do que dou fe.
SANDRA REGINA DE CASTRO ALMEIDA - ESCREVENTE
Custas: R\$ 3,49 - Cartmbo: 631071
Selos(s): 631399-AA//
VALIDO SOMENTE COM SELO DE AUTENTICIDADE
11811A0651399
111799
AUTENTICACAO
Colégio Notarial do Brasil



Equipamento	Modelo	Quantidade
APARELHO DE TESTE RESPIRATORIO	QUIMTRON (DP)	1
Totál:		1
APARELHO PARA URODINAMICA	MPX 816 (DYNAMED)	1
Totál:		1
ARCO CIRURGICO	OEC FLUOROSTAR 7900 COMPACT (GE HEALTHCARE)	1
Totál:		1
ASPIRADOR CIRURGICO DE GASES	SE 120 AUTOMATIC (WEM EQUIPAMENTOS ELETRONICOS LTDA)	3
Totál:		1
ASPIRADOR CIRURGICO ELETRICO	17200 (K. TAKAKO)	2
A (FANEM)		1
A45 PLUS (OLDEF CZ)		2
Totál:		5
AUDIOMETRO	AC 50 D (SIBEL)	1
RL 7 (ACUSTICA ORLANDI)		1
Totál:		2
AUTOCLAVE HORIZONTAL A FORMALDEIDO	B 0112 542P (HI VAC MX II) (BAUMER SA)	1
Totál:		1
AUTOCLAVE HORIZONTAL A VAPOR	B365 P (HI VAC CAD) (BAUMER SA)	1
Totál:		1
AUTOCLAVE VERTICAL A VAPOR	AV PLUS 75 (PHOENIX)	2
Totál:		2
AUTOREFRATOR	599 (CARL ZEISS DO BRASIL LTDA)	1
Totál:		1
AUTOREFRATOR COM CERATOMETRO	HRK 7000 (HUVITZ)	1
Totál:		1
BALANCA ADULTO DIGITAL	MIC500 (MICHELETTI)	1
Totál:		1
BALANCA ANALITICA	APX 200 (DENVER INSTRUMENT)	1
MARK M 333 (BEL PHOTONICS)		1
Totál:		2

Globalthings® - New routines. New possibilities.

Gerado por: ERIC ANDRADE

Pág. 2 de 16



10ª Taboeliao de Notas e Protesto de Letra
Praça Monsenhor Silva Barros, 100 - Centro - Taubaté
Taboeliao: Antonio Janotta - Fone / Fax: (12) 3333-3333
AUTENTICACAO *****
Autentico a presente copia reprodutiva, a
com o original apresentado, do que dou fe.
Taubaté, 22/02/2019.
CAMBRA REGINA DE CASTRO ALMEIDA - ESCRIVENHA
Distas: R\$ 3,64 - Carimbo: 631072
Selo(s): 651400-AA-
*****ALVIDO SOMENTE COM SELO DE AUTENTICIDADE*****



Quantidade de Equipamentos por Modelo

Relação ordenada por Descrição do Equipamento/Modelo

Equipamento Modelo Quantidade

BALANCA DIGITAL ANTROPOMETRICA ADULTO	LD 1050 (LIDER BALANCAS)	1
	PERSONAL (FILIZOLA)	1
	R 110/99 (WELMY)	1
	R/I W 200 (WELMY)	1
	W 110 H (WELMY)	2
	W 200 (WELMY)	1
	W 200/5 (WELMY)	1
BALANCA MECANICA ANTROPOMETRICA ADULTO	R 110 (WELMY)	2
	Total:	2
BALANCA PEDIATRICA DIGITAL	30 (FILIZOLA)	1
	DIGITAL BABY (PLENNA)	1
	R/I 109 E (WELMY)	4
	Total:	6
BALANCA SEMI ANALITICA	1001 (MARTE)	1
	Total:	1
BANHO MARIA CONVENCIONAL	102/6 R (FANEM)	4
	BM 1102 (FANEM)	1
	NI 1213 (NOVA INSTRUMENTS)	1
	Total:	6
BERA	DK-2900 (OTICON A/S)	1
	Total:	1
BERCO AQUECIDO DIRETO	AQ 50/SPA (FANEM)	1
	BA 51/SPA (FANEM)	2
	Total:	3
BICICLETA ERGOMETRICA	BM 4000 (BRUDEN)	1
	BM 4000 (MOVEMENT)	2
	BM 4000 PRO (BRUDEN)	1
	ERGO CYCLE 167 (ERGO FIT)	6
	KV 9.5 (KIKOS)	4
	Total:	14
BOMBA DE ARTROSCOPIA	CONTINUOUS WAVE 3 (ARTHREX)	1
	SCB ARTHROFUMB 283300 20 (KARL STORZ GMBH & CO. KG)	1
	Total:	2
BOMBA DE INFUSAO	VOLUMAT MC AGILIA (FRESENIUS SE)	15
	Total:	15

Gerado por: ERIC ANDRADE

Globalhings® - New routines. New possibilities.

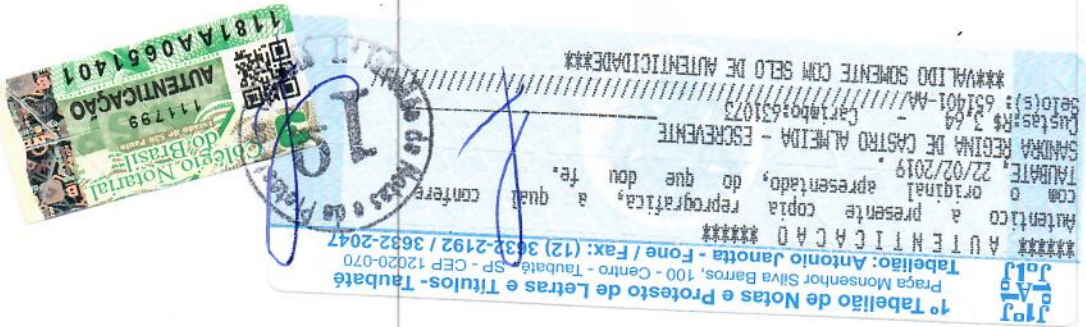

Quantidade de Equipamentos por Modelo

Relação ordenada por Descrição do Equipamento/Modelo

Equipamento Modelo Quantidade

BOMBA DE IRRIGACAO	HAMOU ENDOMAT 263310 20 (KARL STORZ GMBH & CO. KG)	1
BOMBA DE SERINGA	AGILIA SP TIVA BR (FRESENIUS SE)	4
	PILOTE ANESTHESIE 2P (FRESENIUS SE)	1
	TOTAL:	5
BOMBA INJETORA DE CONTRASTE	OPTI VANTAGE DH (MALLINCKRODT PHARMACEUTICALS)	1
	OPTISTAR (MALLINCKRODT PHARMACEUTICALS)	1
	TOTAL:	2
CABINE DE SEGURANCA BIOLOGICA	PURIFIER CLASSE 2 BIOSAFETY (LABCONCO)	1
	TOTAL:	1
CADEIRA ODONTOLOGICA	OLSEN (SIENA)	1
	TOTAL:	1
CADEIRA OTORRINOLARINGOLOGICA	EL 01 (XENONIO)	1
	N/C (OLSEN)	1
	TOTAL:	2
CAMA ELETTRICA	1 SMA 7945 (LINET DO BRASIL)	8
	N/C (HOSPIMETAL)	4
	RC 203 (RC MOVEIS HOSPITALARES)	3
	TOTAL:	15
CAMARA DE CONSERVACAO DE HEMODERIVADOS	RC 430D(V) (INDREL)	1
	TOTAL:	1
CAMERA DE VIDEO CIRURGIA	H3 Z (KARL STORZ GMBH & CO. KG)	1
	TELECAM 20212134NTSC (KARL STORZ GMBH & CO. KG)	1
	UP67 (RICHARD WOLF)	1
	TOTAL:	3
CAMPIMETRO	7451 (CARL ZEISS DO BRASIL LTDA)	1
	TOTAL:	1
CARDIOOVERSOR	LIFEPAK 20 (MEDTRONIC)	5
	LIFEPAK 500 (MEDTRONIC)	1
	TOTAL:	6
CENTRIFUGA REFRIGERADA	FRESCO 2L (THERMO SCIENTIFIC)	1
	MEGAFUGE 16R (THERMO SCIENTIFIC)	1
	MEGAFUGE 40R (THERMO SCIENTIFIC)	1
	TOTAL:	3

Gerado por: ERIC ANDRADE

Globalings® - New routines. New possibilities.

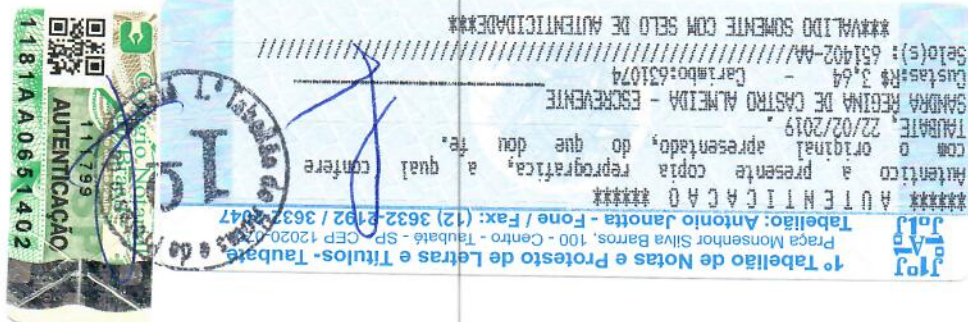

Quantidade de Equipamentos por Modelo

Relação ordenada por Descrição do Equipamento/Modelo

Quantidade

Equipamento Modelo

CENTRIFUGA SOROLOGICA

208 BL (FANEM)

42005 (SIGMA)

LS 3 PLUS (CELM)

5

N/C (N/C)

2

COAGULOMETRO

STA SASLITE (STAGO)

1

COLPOSCOPIO

N/C (DE VASCONCELOS)

2

OCS3 (OLYMPUS)

3

COLUMNA OFTALMOLOGICA

E-5 (BON)

1

REVOLUTION LX21 (JV)

1

COMPRESSOR ODONTOLÓGICO

50 LITROS (FIAC)

1

COMPRESSOR/NEBULIZADOR

66005 (NEVONI)

2

CONTADOR DE CELULAS

CCS-01 (KACIL INDUSTRIA E COMERCIO LTDA)

5

CORADOR DE LAMINAS

EQ 001020 (HEMOGRAM)

1

CRIOCONSERVADOR

N/C (THERMO SCIENTIFIC)

1

DEA

LIFEPAK 500 (MEDTRONIC)

1

DENSITOMETRO OSSEO

8743 BX 11 (GE HEALTHCARE)

1

DIGITALIZADOR DE IMAGENS CR

Total:

CR85-X (AGFA HEALTHCARE BRASIL IMPORTACAO E SERVICOS LTDA)

1

DUODENDOSCOPIO

ED450XTS (FUJINON)

1

ED530XT (FUJINON)

1

Gerado por: ERIC ANDRADE

Globalthings® - New routines. New possibilities.

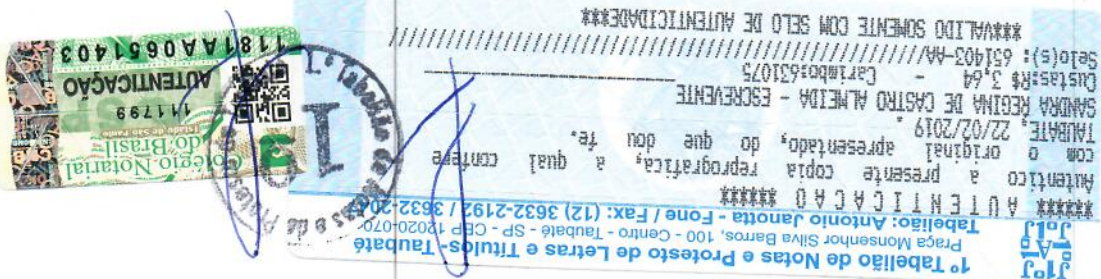

Quantidade de Equipamentos por Modelo

Relação ordenada por Descrição do Equipamento/Modelo

Equipamento	Modelo	Quantidade
ELETRÓBISTURI	JF 1130 (OLYMPUS)	1
	Total:	3
	HF 120 (WEM EQUIPAMENTOS ELETRONICOS LTDA)	3
	SS 200A (WEM EQUIPAMENTOS ELETRONICOS LTDA)	2
	SS 501S (WEM EQUIPAMENTOS ELETRONICOS LTDA)	4
ELETRÓCARDIOGRAFO	WAVETRONIC 5000 DIGITAL (LOKAL)	2
	Total:	11
	AT 1 (SCHILLER)	2
	ECG 12 (ECAPIX)	1
	ECG 6 (ECAPIX)	1
ELETRÓFORESE	EP 3 (DIXTAL)	1
	Total:	1
	BTS 100 (BIO SYSTEMS)	1
	FEA - 250 (CELM)	2
	LPS 300V (LOCCUS)	1
ELETRÓMIOGRAFO DE PRESSAO	Total:	4
	MYOFEEEDBACK PERINA (AQUARK)	3
	Total:	3
	MAF 540 (MEDITRON)	1
	MEDMAP 532 (MEDTRON)	1
ENCEFALOGRAFO	Total:	2
	EN450TS (FUJINON)	1
	Total:	1
	ANEROIDE (PREMIUM)	1
	Total:	1
ESFIGMOMANOMETRO DE COLUMNA DE MERCURIO	203 (K.TAKAOKA)	1
	N/C (MISSOURI)	18
	N/C (UNITEC)	2
	Total:	21
ESFIGMOMANOMETRO DE PAREDE COLUMNA DE MERCURIO	N/C (MISSOURI)	19
	Total:	19

Globalhings® - New routines. New possibilities.

Gerado por: ERIC ANDRADE

Pág. 6 de 16

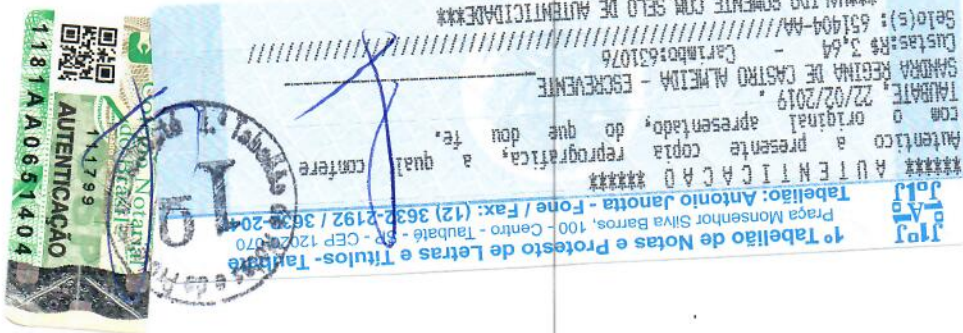

Quantidade de Equipamentos por Modelo

Relação ordenada por Descrição do Equipamento/Modelo

Equipamento	Modelo	Quantidade
ESPECTROFOTOMETRO		19
	Total:	19
ESTEIRA ERGOMETRICA		2
	Total:	2
BIO 2000 (BIOPLUS)		2
EXPLORER (PRO ACTION)		3
MILLENIUM SIFER ATL (IBRAMED)		1
MOVEMENT RT 250 PRO (BRUDEN)		2
	Total:	6
ESTETOSCOPIO		1
	Total:	1
ESTIMULADOR NEUROMUSCULAR		1
	Total:	1
ELECTRO THERAPY (IBRAMED)		1
NEURO 2 (IBRAMED)		1
	Total:	2
ESTIMULADOR OTONEUROLOGICO		1
	Total:	1
E 107 AR (CONTRONIC)		1
	Total:	1
ESTUFA DE CULTURA		1
	Total:	1
N/C (FANEM)		1
NT 525 (NOVA TECNICA)		3
	Total:	4
ESTUFA DE SECAGEM		2
	Total:	2
MD 1.6 (GENERAL MEDITECH)		2
	Total:	2
FACOEMULSIFICADOR		1
	Total:	1
2000 OPHTHALMIC SURGICAL SYSTEM (MEDIPHACOS)		1
PULSAR 2 (OPTIKON)		1
VISALIS 100 (CARL ZEISS DO BRASIL LTDA)		1
	Total:	3
FOCO CIRURGICO DE TETO		3
	Total:	3
F 4702 (BAUMER SA)		3
F 5002 (BAUMER SA)		1
	Total:	4
FOCO CIRURGICO PORTATIL		2
	Total:	2
BULBO S/E (KSS)		2
F 470 P (BAUMER SA)		1
FC 300 (MICROEM)		1
FC 3000 (MEDPEU)		5
N/C (MEDPEU)		1
	Total:	10
N/C (N/C)		1
PS 108 (TOPCON)		1
	Total:	2

Gerado por: ERIC ANDRADE

Globalhings® - New routines. New possibilities.



1º Tabelião de Notas e Protesto de Letras e Títulos - Taubaté
 Praça Monsenhor Silva Barros, 100 - Centro - Taubaté - SP CEP 12020-070
 Tabelião: Antonio Janotta - Fone / Fax: (12) 3632-2192 / 3632-2047
 Autenticação: 111799
 Autentico a presente copia reprografica, a qual confere com o original apresentado, do que dou fe.
 TABELÃO, 22/02/2019.
 SANDRA REGINA DE CASTRO ALMEIDA - ESCRIVENTE
 Carteira: 631077 - Carimbo: 631077
 Selo(s): 651405-AA/ -
 VALIDO SOMENTE COM SELO DE AUTENTICIDADE

Quantidade de Equipamentos por Modelo

Relação ordenada por Descrição do Equipamento/Modelo

Quantidade

Equipamento Modelo

FONTE DE LUZ

5052 (RICHARD WOLF)

CIK 4 (OLYMPUS)

CLV 180 (OLYMPUS)

HALOGEN 250 TWIN (201133 20) (KARL STORZ GMBH & CO. KG)

LIGHT SOURCE XL 4450 (FUJIFILM)

N/C (WOLF)

XENON 300 (201331 20) (KARL STORZ GMBH & CO. KG)

XENON NOVA 175 (201315 20) (KARL STORZ GMBH & CO. KG)

XL 4400 (FUJINON)

XL 4450 (FUJINON)

TOTAL: 13

FOTOCOAGULADOR A LASER

HYALUS (OPTO)

TOTAL: 1

FOTOFORO

KD-202A-3 (KWS)

REF: 49000 REVA (WELCH ALLYN)

TOTAL: 3

FOTOMETRO DE CHAMA

FC 280 (CELM)

TOTAL: 1

FOTOPOLIMERIZADOR

EC450 (ECEL)

TOTAL: 1

FOTOTERAPIA FLUORESCENTE

N/C (PRO LUMINA)

TOTAL: 1

FREEZER VERTICAL

CL 374 - 80V (COLD LAB)

CLC 300 DAF (INDREL)

IULT 335 D-700 (INDREL)

TOTAL: 3

FUNCAO PULMONAR

EC6 (HOKANSON)

TOTAL: 1

GARROTE PNEUMATICO

2000R DUPLO (UNIQUE INDUSTRIA E COMERCIO DE PRODUTOS ELETRONICOS)

AG 101 CUFF INFLATOR (HOKANSON)

E20 RAPID CUFF (HOKANSON)

TOTAL: 3

GRAVADOR DE DVD

RDR-GX330 (SONY)

TOTAL: 1

GRAVADOR DE VIDEO

VC X687 (SEMP)

TOTAL: 1

Gerado por: ERIC ANDRADE

Globalhings® - New routines. New possibilities.



Quantidade de Equipamentos por Modelo

Relação ordenada por Descrição do Equipamento/Modelo

Equipamento	Modelo	Quantidade
GUILHOTINA	RSC-600 (STERILEX)	1
	Total:	1
HOMOGENIZADOR	KJM-R-4 (BLOOD MIXER)	1
	N/C (BIOFICINA)	1
	Total:	2
IMITANCIOMETRO	AT 236 (INTERACUSTICS)	1
	Total:	1
INCUBADORA BIOLOGICA	1710 SMART WELL (MESALABS)	1
	Total:	1
INCUBADORA ESTACIONARIA	VISION 2166 (FANEM)	1
	Total:	1
INFRAVEVERMELHO	3014ST (CARCI)	2
	Total:	2
INSTRUMENTAL CIRURGICO	N/C (N/C)	1
	Total:	1
INSUFLADOR DE CO2	HAMOU MICRO HYSTEROPFLATOR 264315 20 (KARL STORZ GMBH & CO. KG)	1
	PB 20 (FUJINON)	1
	THERMOFLATOR 264320 20 (KARL STORZ GMBH & CO. KG)	1
	Total:	3
LAMPADA DE FENDA	N/C (DF VASCONCELLOS)	1
	SL 14 (KOWA)	1
	SL 2000 PLUS (ATLANTIS)	1
	SL D7 (TOPCON)	1
	SLMS00H (OPTO)	1
	VISULAS YAG 2+ (CARL ZEISS DO BRASIL LTDA)	1
	VISULAS YAG 3 (CARL ZEISS DO BRASIL LTDA)	1
	Total:	7
LARINGOSCOPIO	N/C (N/C)	1
	Total:	1
LASER CLINICO	LTD-0107 (KLD)	2
	VISULAS YAG 2+ (CARL ZEISS DO BRASIL LTDA)	1
	Total:	3
LAVADORA E REPROCESSADORA DE ENDOSCOPIOS	ENDOLAV (LIFEMED)	2

Gerado por: ERIC ANDRADE

Globalthings® - New routines. New possibilities.

1º Tabelião de Notas e Protesto de Letras e Títulos - Taubaté
 Praça Monsenhor Silva Barros, 100 - Centro - Taubaté - SP - CEP 12020-070
 Tabelião: Antonio Janotta - Fone / Fax: (12) 3632-2192 / 3632-2047
 Autentico a presente copia reprodutiva, a qual contem com o original apresentado, do que dou fe.
 SANCIONA REGINA DE CASTRO ALMEIDA - ESCRIVENTE
 Custas: R\$ 3,64 - Carimbo: 631079
 Selo(s): 631407-AA/ -
 VALIDO SOMENTE COM SELO DE AUTENTICIDADE

10ª Tabelião de Notas e Protesto de Letras e Títulos - Taubaté
 Praça Monsenhor Silva Barros, 100 - Centro - Taubaté - SP - CEP 12020-070
 Tabelião: Antonio Janotta - Fone / Fax: (12) 3632-2192 / 3632-2047
 Autentico a presente copia reprodutiva, a qual contem com o original apresentado, do que dou fe.
 SANCIONA REGINA DE CASTRO ALMEIDA - ESCRIVENTE
 Custas: R\$ 3,64 - Carimbo: 631079
 Selo(s): 631407-AA/ -
 VALIDO SOMENTE COM SELO DE AUTENTICIDADE

Conselho Regional de Engenharia e Agronomia de Minas Gerais
 Selo Controle
 387719

Quantidade de Equipamentos por Modelo

Relação ordenada por Descrição do Equipamento/Modelo

Equipamento	Modelo	Quantidade
LAVADORA TERMODESINFECTORA	TWE2000287P (BAUMER SA)	1
	Total:	1
LAVADORA ULTRASSONICA		
	MED 1132.1 SI DIGITAL PC + (MEDSAFE)	1
	N/C (CRISTOFOLI)	1
	USC 6080A JET (UNIQUE INDUSTRIA E COMERCIO DE PRODUTOS ELETRONIC	1
	Total:	3
LENSOMETRO	ID 2100 (XINYUAN)	2
	JD 2100 (XINYUAN)	2
	N/C (APRAMED)	1
	Total:	5
MAMOGRAFO	MAMOMAT 1000 (SIEMENS)	1
	Total:	1
MANOMETRIA ESOFAGICA		
	MT 1000 (EIE)	2
	Total:	2
MAQUINA DE GELO		
	MFG 10 (VENANCIO)	1
	Total:	1
MAQUINA DE HEMODIALISE CONVENCIONAL		
	DIALOG + (B. BRAUN)	34
	Total:	34
MESA CIRURGICA ELETRICA	683 (BARRAFAB)	2
	A 900 (BAUMER SA)	1
	ALPHASTAR (MAQUET)	1
	BF 683 (BARRAFAB)	1
	SMART ML 1000 (JV)	1
	Total:	6
MESA OFTALMOLOGICA	IT 1060 (OPTO)	1
	N/C (DF VASCONCELOS)	1
	N/C (XENONIO)	8
	STRABE 3 (AKRUS MEDIZINTECHNIK)	1
	TGC 84WASZU 10S (MAGNETIC)	1
	TX650 (ZEISS)	1
	Total:	13
MESA ORTOSTATICA	ELETRIC TABLE PRO (ARKTUS)	1
	Total:	1
MICROMOTOR	01 (BELTEC)	1

Gerado por: ERIC ANDRADE

Globalthings® - New routines. New possibilities.

1º Tabelião de Notas e Protesto de Letras e Títulos - Taubaté
 Praça Monsenhor Silva Barros, 100 - Centro - Taubaté - SP - CEP 12020-070
 Tabelião: Antonio Janotta - Fone / Fax: (12) 3632-2192 / 3632-2044
 Autentico a presente copia reprodutiva, a qual confere com o original apresentado, do que dou fe.
 SAMPARA REGINA DE CASTRO ALMEIDA - ESCRIVENTE
 Carimbo: 631080
 Custas: R\$ 3,64
 Selo(s): 631408-AA/111799
 VALIDO SOMENTE COM SELO DE AUTENTICIDADE

111799
AUTENTICACAO
1181AA0651408



Quantidade de Equipamentos por Modelo

Relação ordenada por Descrição do Equipamento/Modelo

Equipamento	Modelo	Quantidade
MICROSCOPIO BINOCULAR LABORATORIAL	LB-100 (BELTEC)	1
	SI (RIOCAR)	1
	Total:	3
	AXIOMCAM ERCS (2000-C) (CARL ZEISS DO BRASIL LTDA)	1
	BH 2 (OLYMPUS)	1
	BX 41 (OLYMPUS)	1
	BX 51 (OLYMPUS)	1
	CBA (OLYMPUS)	1
	DM 500 (LEICA MICROSYSTEMS)	2
	ECLIPSE E200 (NIHON KOHDEN)	12
MICROSCOPIO CIRURGICO	Total:	19
	M 620 F20 (LEICA MICROSYSTEMS)	1
MICROSCOPIO ESPECULAR	N/C (DF VASCONCELLOS)	4
	Total:	5
MODULO BATERIA	SP 3000P (TOPCON)	1
	Total:	1
MONITOR CARDIACO	DX BAT (DIXTAL)	3
	N/C (DIXTAL)	4
MONITOR DE CRT	Total:	7
	MINISCOPE 2 (INSTRAMED)	1
MONI CARD (FAJ)	Total:	1
	HR TRINITRON (SONY)	1
MONITOR DE VIDEO CIRURGIA	TRINITRON (SONY)	1
	Total:	2
MONITOR MULTIPARAMETROS	CDL1904A (FUJINON)	1
	CDL1909A (FUJINON)	3
	CPL 1909 A (TOTO KU)	1
	EJ MLA26EK1A (PANASONIC)	2
	LMD 2014 OMD (SONY)	1
	NDSSCSX 19 A 1511 (NDS SURGICAL)	1
	T220M (SAMSUNG)	1
	Total:	10
	CARDIOCAP/5 (GE HEALTHCARE)	3
	DX2020 (DIXTAL)	8
Gerado por: ERIC ANDRADE	DX2021 (DIXTAL)	1
	DX2022 (DIXTAL)	1
	DX2023 (DIXTAL)	1
	Total:	1

Globalthings® - New routines. New possibilities.

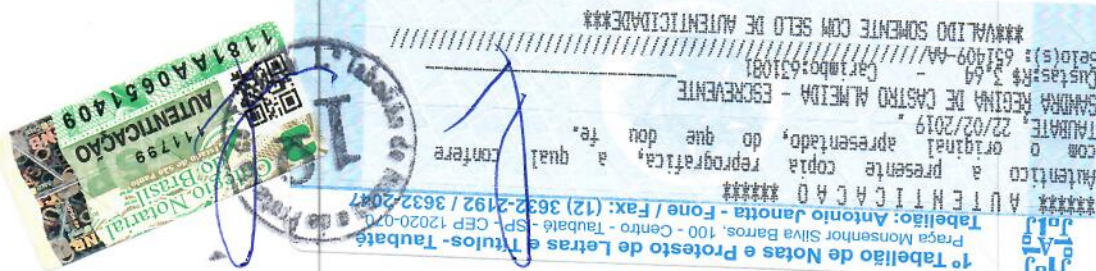

1º Tabelião de Notas e Protesto de Letras e Títulos - Taubaté
 Tabelião: Antonio Janotta - Fone / Fax: (12) 3632-2192 / 3632-2047
 Praga Monsenhor Silva Barros, 100 - Centro - Taubaté - SP - CEP 12020-070
 Autentico a presente copia reprodutiva, a qual confere com o original apresentado, do que dou fe.
 SAUNDRA REGINA DE CASTRO ALMEIDA - ESCRIVENTE
 Custas: R\$ 3,69
 Selo(s): 651409-AA/Carimbo: 631001
 VALIDO SOMENTE COM SELLO DE AUTENTICIDADE

Quantidade de Equipamentos por Modelo

Relação ordenada por Descrição do Equipamento/Modelo

Quantidade

Equipamento Modelo

1	IMEC 15 (MINDRAY)	1
1	MAGLIFE SERENITY (SCHILLER)	1
1	OMNI 610 (OMNIMED)	1
4	OMNI 612 (OMNIMED)	4
1	P10 (PRO LIFE)	1
1	P12 (PRO LIFE)	1
23	Total:	23
NASOFIBROSCOPIO		
1	11101SK2 (KARL STORZ GMBH & CO. KG)	1
1	Total:	1
OFTALMOSCOPIO INDIRETO		
1	IB5 (TOPCON)	1
1	LEDOSP2 (EYETEC)	1
2	N/C (EYETEC)	2
1	OBIO 532MN (OPTO)	1
5	Total:	5
OSMOSE REVERSA FIXA		
2	H0100.060 (BAUMER SA)	2
1	H20SW (BAUMER SA)	1
1	OS 10LXE (GEHAKA)	1
1	O842 210 (QUIMIS APARELHOS CIENTIFICOS)	1
5	Total:	5
OXIMETRO DE PULSO		
7	N595 (NELLCOR)	7
7	Total:	7
PHMETRIA ESOFAGICA		
1	MPA - 210 (MS TECNOPON)	1
1	Total:	1
PIPETA VOLUME FIXO 100UL		
1	100UL (KACIL INDUSTRIA E COMERCIO LTDA)	1
1	100UL (PETCELM)	1
2	Total:	2
PIPETA VOLUME FIXO 10UL		
1	10UL (DIGIPET)	1
1	Total:	1
PIPETA VOLUME FIXO 25UL		
1	25UL (PETCELM)	1
1	Total:	1
PROCESSADOR DE IMAGENS		
1	IMAGE 1 HUB 22 2010 20 (KARL STORZ GMBH & CO. KG)	1
1	IP20 (RICHARD WOLF)	1
1	TELECAM DX2 (202330 20) (KARL STORZ GMBH & CO. KG)	1
1	TELECAM S1 NTSC (202121 20) (KARL STORZ GMBH & CO. KG)	1
1	VP 4450 HD (FUJINON)	1
5	Total:	5
PROCESSADOR DE IMAGENS DE ENDOSCOPIA		

Gerado por: ERIC ANDRADE

Globalthings® - New routines. New possibilities.

1º Tabelião de Notas e Protesto de Letras e Títulos - Taubaté
Praça Monsenhor Silva Barros, 100 - Centro - Taubaté - SP - CEP 12020-070
Tabelião: Antônio Janotta - Fone / Fax: (12) 3632-2192 / 3632-2037
Autentico a presente copia reprográfica, a qual confere com o original apresentado, do que dou fe.
SANTANA REGINA DE CASTRO ALMEIDA - ESCRIVENTE
Custas: R\$ 3,64
Selo(s): 631410-AA/ - Carimbo: 631062
VALIDO SOMENTE COM SELLO DE AUTENTICIDADE
1181AA0651410
111799
AUTENTICAÇÃO
1181AA0651410



Quantidade de Equipamentos por Modelo

Relação ordenada por Descrição do Equipamento/Modelo

Equipamento Modelo Quantidade

CV180 (OLYMPUS)	1
VP 4450 HD (FUJIFILM)	2
VP4400 (FUJIFILM)	1
PROCESSADORA DE RAO-X WET	4
DRY VIEW 6800 LASER IMAGER (KODAK)	1
DRYSTAR 5503 (AGFA HEALTHCARE BRASIL IMPORTACAO E SERVICOS LTDA)	1
PROJETOR DE OPTOTIPOS	2
ES-03 (XENONIO)	1
N/C (XENONIO)	1
SZP360 (CARL ZEISS DO BRASIL LTDA)	1
RAIO-X CONVENCIONAL	3
MRAD-D50S/B1/BF (TOSHIBA)	1
MULTIX B (SIEMENS)	1
RAIO-X ODONTOLOGICO	2
ODONTOMAX 70/TP (ASTEX)	1
RAIO-X TELECOMANDADO	1
AXION ICONOS R100 (SIEMENS)	1
REFRATOMETRO	1
301 (BIOBRIX)	2
REFRATOR DE GREENS	2
N/C (DIL)	1
VT10 (ATLANTIS)	1
RELOGIO MULTIMER	2
TP 120 (PHOENIX)	4
REPROCESSADOR DE CAPILAR	4
QUALIT 1 (SAUBERN MEDICA)	1
RENATRON 2 (RENAL SYSTEM)	3
RESSONANCIA MAGNETICA	4
MAGNETOM AVANTO (SIEMENS)	1
RETINOGRAFO	1
TCR 50 DX (TOPCON)	1
SELADORA DE MESA	1
RSR 2000 (RON)	1
Total:	1

Gerado por: ERIC ANDRADE

Globalhings® - New routines. New possibilities.

1º Tabelião de Notas e Protesto de Letras e Títulos - Taubaté
Praça Monsenhor Silva Barros, 100 - Centro - Taubaté - SP - CEP 12020-070
Tabelião: Antonio Janotta - Fone / Fax: (12) 3632-2492 / 3632-2047
Autenticado a presente copia reprográfica, a qual confere com o original apresentado, do que dou fe.
Taubaté, 22/02/2019.
SANDRA REGINA DE CASTRO ALMEIDA - ESCRIVENTE
Custas: R\$ 3,64 - Cartório: 631093
Selo(s): 651411-AA//
VALIDO SOMENTE COM SELO DE AUTENTICIDADE



Quantidade de Equipamentos por Modelo

Relação ordenada por Descrição do Equipamento/Modelo

Equipamento Modelo Quantidade

SELADORA DE PAPEL GRAU CIRURGICO

RSR2000 (STERILEX) 1

SM 300 PLUS (SELA-PACK) 2

Total: 3

SHAYER

AR 8300 (ARTHREX) 1

Total: 1

SONAR FETAL DE MESA

BT 300 (BISTOS) 1

BT 330 (BISTOS) 1

DF 4000D (MARTEC) 2

Total: 4

SONAR FETAL PORTATIL

DF 7000D (MEDPEJ) 3

DF 7001 (MEDPEJ) 1

Total: 4

TENS

DUALPEX 961 URO (QUARK) 2

E 2107 (BGE) 1

KINESIS NEW MICROCONTROLLED (KW ELETRONICA) 2

MASTERLINE (KW) 2

MYOMED 932 (ENRAF NONIUS) 1

N/C (FMS) 1

NEURODYN (IBRAMED) 2

NEUROPACK S1 (NIHON KODEN) 1

PHYSIOTONUS FOUR (BIOSET) 2

PHYSIOTONUS SIM (BIOSET) 3

TENS KW CLINICAL (KW ELETRONICA) 1

TENSMED 2 (CARCI) 1

Total: 19

TERMOCICLADOR

VERTI 96 WELL THERMAL CYCLER (AB APPLIED BIOSYSTEMS) 1

Total: 1

TOMOGRAFO

SOMATOM EMOTION 6 (SIEMENS) 1

Total: 1

TONOMETRO

APLANTATION TONOMETR (N/C) 3

N/C (N/C) 1

TONO PEN (REICHERT TECHNOLOGIES) 1

TONO PEN XL (MEDTRONIC) 1

Total: 6

TONOMETRO COMPUTADORIZADO

CT 80 (TOPCON) 1

Total: 1

TOPOGRAFO OPTALMOLOGICO

Gerado por: ERIC ANDRADE

Globalthings® - New routines. New possibilities.

Pág. 14 de 16

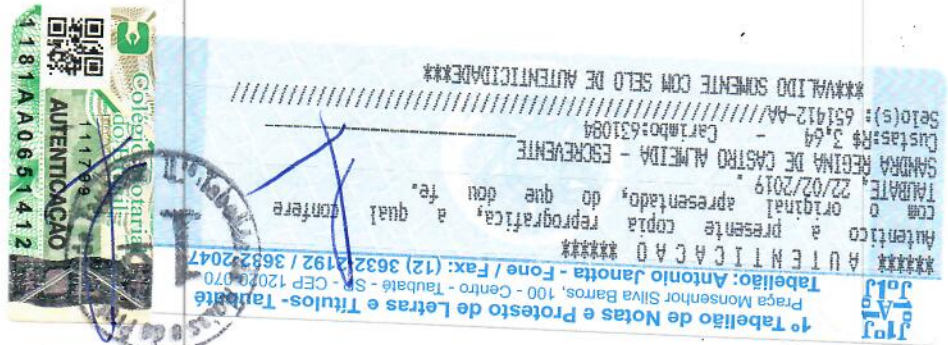

Quantidade de Equipamentos por Modelo

Relação ordenada por Descrição do Equipamento/Modelo

Equipamento	Modelo	Quantidade
TORRE DE VIDEO	TMS 4 (TOMY CORPORATION)	1
	Total:	1
	N/C (CARDINAL METALURGICA)	2
	N/C (FUJINON)	1
	N/C (KARL STORZ GMBH & CO. KG)	1
TURBILHAO	N/C (N/C)	4
	N/C (RICHARD WOLF)	1
	WM 30 (OLYMPUS)	1
	Total:	10
TRANSLUMINADOR UVB	LTB-20X20 HE (LOCUS)	1
	Total:	1
ULTRASSOM	AVATAR 3 (TUS-0203) (KLD)	2
	SONIC 15 (FYSIOMED)	1
	SONO III 1/3 M (IBRAMED)	1
	SONOMASTER (KW ELETRONICA)	1
	SONOPULSE III (IBRAMED)	1
ULTRASSOM ESTACIONARIO	LOGIC P6 (GE HEALTHCARE)	1
	SONART (FUJINON)	1
	SONOLINE G40/08648375 (SIEMENS)	1
	VIAIMO (TOSHIBA)	1
	Total:	4
VAPORIZADOR CALIBRADO	TEC 7 SERVOFILURANE (GE HEALTHCARE)	1
	Total:	1
VENTILADOR PULMONAR ESTACIONARIO	E360 (NEWPORT)	1
	Total:	1
VIDEO PRINTER COLOR TERMICA	VIDEO PRINTER P&B TERMICA	1
	Total:	1
VIDEO PRINTER P&B TERMICA	COLOR VIDEO PRINTER UP25 MD (SONY)	1
	Total:	1
VIDEO PRINTER P&B TERMICA	UP25 MD (SONY)	3
	Total:	3
VIDEOCOPILONOSCOPIO	EC450HLS (FUJINON)	3
	EC490ZWSL (FUJINON)	3
	EC530DL (FUJINON)	1
	EC530WL (FUJINON)	1
	Total:	3

Gerado por: ERIC ANDRADE

Globalthings® - New routines. New possibilities.

