Boston Scientific do Brasil Ltda. .
Av das Nações Unidas, 21.476, Predios P8 P9 E P10,
Vila Almeida, CEP 04.795-000 - São Paulo/SP - Brasil
Tel: (55) 11 4380-8748
Email Boston.licita@bsci.com - Site: www.bostonscientific.com

Endereço para correspondência
Boston Scientific do Brasil Ltda.
Av Nacoes Unidas, 14.171 - Cond. Rochaverá Corporate Towers
Torre Marble Tower , 12º andar - Bairro: Vila Gertrudes,
CEP 04794-000 São Paulo/ SP - Brasil.
Tel: (55) 11 4380-8748
Email Boston.licita@bsci.com - Site: www.bostonscientific.com

São Paulo, 12 de Agosto de 2020.

PROPOSTA DE PREÇOS

Para a (o)

SUP. EST. DE LICITACAO/SUPEL/RO - CNPJ (04696490000163), , PORTO VELHO-RO CEP 78918260

REF: P. ELETRÔNICO - 364/2020 – PROCESSO:

Data de abertura: 10:00 horas do dia 13/08/2020

Item	Quantidade	Descrição
003	225 UNIDADES	Descritivo do Orgão = FIO GUIA HIDROFÍLICO BILIAR STANDARD DE 01 PONTA DISTAL RADIOPACA MEDINDO 5.0CM. APRESENTA REVESTIMENTO APROPRIADO PARA DESLIZAMENTO FÁCIL, LISTRADO EM DUAS CORES PARA VISUALIZAÇÃO DA MOVIMENTAÇÃO DO FIO GUIA. GUIA CONSTRUÍDA EM NITINOL COM A PONTA EM TUNGSTÊNIO E PEBAX PARA MELHOR VISUALIZAÇÃO NA FLOUROSCOPIA. PONTA TIPO RETA AFUNILADA, COMPRIMENTO DE 450 CM, DIÂMETRO EXTERNO DE 0,025"/0,64 MM. ESTÉRIL E DESCARTÁVEL. Produto Ofertado = Descrição: JAGWIRE.025.STRAIGHT . BX/2 Marca: Boston Scientific Embalagem: Caixas com 2 unidade(s) Fabricante: Boston Scientific de Costa Rica, S.R.L 2546 First Street - Propark, El Coyol, Alajuela, Costa Rica R.M.S: 10341350464 CÓD. Material: M00556561 Procedência: Importado. Apresentacao: JAGWIRE.025.STRAIGHT . BX/2. Embalagem: . Fabricante: Boston Scientific de Costa Rica, S.R.L 2546 First Street - Propark, El Coyol, Alajuela, Costa Rica.
Valor Unitário	R$ 890,00	OITOCENTOS E NOVENTA REAIS
Valor Total do Item	R$ 200.250,00	DUZENTOS MIL E DUZENTOS E CINQUENTA REAIS

004	432 UNIDADES	Descritivo do Orgão = PAPILÓTOMO TRIPLO LÚMEN, COMPRIMENTO DO FIO DE CORTE DE 20 MM, NARIZ CURTO 5.0MM, APROXIMADAMENTE 200 CM COMPRIMENTO DE TRABALHO, DIÂMETRO DISTAL DE 5.0FR COM MARCADORES VISUAIS PARA VISÃO ENDOSCÓPICA. ATENDE AO FIO GUIA 0,035". DESCARTÁVEL E ESTÉRIL. Produto Ofertado = Descrição: ULTRATOME XL 3 LUMEN 20/SHORT Marca: Boston Scientific Embalagem: Caixas com 1 unidade(s) Fabricante: Boston Scientific Corporation 2546 First Street - Propark, El Coyol, Alajuela, Costa Rica R.M.S: 10341350290 CÓD. Material: M00535900 Procedência: Importado. Apresentacao: ULTRATOME XL 3 LUMEN 20/SHORT. Embalagem: . Fabricante: Boston Scientific Corporation 2546 First Street - Propark, El Coyol, Alajuela, Costa Rica.
Valor Unitário	R$ 1.100,00	UM MIL E CEM REAIS
Valor Total do Item	R$ 475.200,00	QUATROCENTOS E SETENTA E CINCO MIL E DUZENTOS REAIS
005	288 UNIDADES	Descritivo do Orgão = PAPILÓTOMO PRÉ CORTE TIPO ESTILETE MONOFILAMENTADO, TRIPLO LÚMEN, DIÂMETRO DE 7.0FR REDUZINDO A 5.5FR NOS 9.0CM FINAIS. ATENDE AO FIO GUIA 0,035". AS PONTAS DISTAIS CONTEM MARCADORES COLORIDOS PARA VISUALIZAÇÃO ENDOSCÓPICA ESTILETE COM COMPRIMENTE ENTRE 6.0 A 7.0MM. DESCARTÁVEL E ESTÉRIL, COMPRIMENTO DO CATETER DE 200 CM. Produto Ofertado = Descrição: MICROKNIFE XL Marca: Boston Scientific Embalagem: Caixas com 1 unidade(s) Fabricante: Boston Scientific Corporation 780 Brookside Drive - Spencer - Indiana - 47460 - EUA Boston Scientific Corporation 2546 First Street - Propark, El Coyol, Alajuela, Costa Rica R.M.S: 10341350419 CÓD. Material: M00532810 Procedência: Importado. Apresentacao: MICROKNIFE XL. Embalagem: . Fabricante: Boston Scientific Corporation 780 Brookside Drive - Spencer - Indiana - 47460 - EUA Boston Scientific Corporation 2546 First Street - Propark, El Coyol, Alajuela, Costa Rica.
Valor Unitário	R$ 890,00	OITOCENTOS E NOVENTA REAIS

Valor Total do Item	R$ 256.320,00	DUZENTOS E CINQUENTA E SEIS MIL E TREZENTOS E VINTE REAIS
006	90 UNIDADES	Descritivo do Orgão = CESTA PARA EXTRACAO DE CALCULO BILIAR, ESTÉRIL E DESCARTÁVEL. COMPATÍVEL COM DISPOSITIVO LITOTRIPTOR, COM FUNÇÃO DE EXTRAÇÃO E TRITURAÇÃO DE CÁLCULOS BILIARES, PARA CANAL DE TRABALHO 3.2MM, COMPRIMENTO DA CESTA DE 3.0CM E DIÂMETRO DE 1.5MM. APRESENTA A PONTA DA CESTA EM LIGA DE PRATA E O FIO DA CESTA EM TITÂNIO, MANOPLA EM ABS. ATENDE A TROCA RÁPIDA DE ACESSÓRIOS UTILIZANDO DISPOSITIVO QUE PERMITE A FIXAÇÃO DO FIO GUIA PARA A TROCA DE ACESSÓRIOS RAPIDAMENTE. COMPRIMENTO ENTRE Produto Ofertado = Descrição: TRAPEZOID RX LITHO COMP BASKET 1.5CM Marca: Boston Scientific Embalagem: Caixas com 1 unidade(s) Fabricante: Boston Scientific Corporation 780 Brookside Drive - Spencer - Indiana - 47460 - EUA MedSource Technologies,Inc. 150 California St, Newton, MA 02158 - E.U.A R.M.S: 10341350568 CÓD. Material: M00510860 Procedência: Importado. Apresentacao: TRAPEZOID Rx LITHO COMP BASKET 1.5cm. Embalagem: . Fabricante: Boston Scientific Corporation 780 Brookside Drive - Spencer - Indiana - 47460 - EUA MedSource Technologies,Inc. 150 California St, Newton, MA 02158 - E.U.A.
Valor Unitário	R$ 1.990,00	UM MIL E NOVECENTOS E NOVENTA REAIS
Valor Total do Item	R$ 179.100,00	CENTO E SETENTA E NOVE MIL E CEM REAIS

007	90 UNIDADES	Descritivo do Orgão = CESTA PARA EXTRACAO DE CALCULO BILIAR, ESTÉRIL E DESCARTÁVEL. COMPATÍVEL COM DISPOSITIVO LITOTRIPTOR, COM FUNÇÃO DE EXTRAÇÃO E TRITURAÇÃO DE CÁLCULOS BILIARES, PARA CANAL DE TRABALHO 3.2MM, COMPRIMENTO DA CESTA DE 4.0CM E DIÂMETRO DE 2.0MM. APRESENTA A PONTA DA CESTA EM LIGA DE PRATA E O FIO DA CESTA EM TITÂNIO, Produto Ofertado = Descrição: TRAPEZOID RX LITHO COMP BASKET 2CM Marca: Boston Scientific Embalagem: Caixas com 1 unidade(s) Fabricante: Boston Scientific Corporation 780 Brookside Drive - Spencer - Indiana - 47460 - EUA MedSource Technologies,Inc. 150 California St, Newton, MA 02158 - E.U.A R.M.S: 10341350568 CÓD. Material: M00510870 Procedência: Importado. Apresentacao: TRAPEZOID Rx LITHO COMP BASKET 2cm. Embalagem: . Fabricante: Boston Scientific Corporation 780 Brookside Drive - Spencer - Indiana - 47460 - EUA MedSource Technologies,Inc. 150 California St, Newton, MA 02158 - E.U.A.
Valor Unitário	R$ 1.990,00	UM MIL E NOVECENTOS E NOVENTA REAIS
Valor Total do Item	R$ 179.100,00	CENTO E SETENTA E NOVE MIL E CEM REAIS

008	90 UNIDADES	Descritivo do Orgão = CESTA PARA EXTRACAO DE CALCULO BILIAR, ESTÉRIL E DESCARTÁVEL. COMPATÍVEL COM DISPOSITIVO LITOTRIPTOR, COM FUNÇÃO DE EXTRAÇÃO E TRITURAÇÃO DE CÁLCULOS BILIARES, PARA CANAL DE TRABALHO 3.2MM, COMPRIMENTO DA CESTA DE 6.0CM E DIÂMETRO DE 3.0MM. APRESENTA A PONTA DA CESTA EM LIGA DE PRATA E O FIO DA CESTA EM TITÂNIO, MANOPLA EM ABS. ATENDE A TROCA RÁPIDA DE ACESSÓRIOS UTILIZANDO DISPOSITIVO QUE PERMITE A FIXAÇÃO DO FIO GUIA PARA A TROCA DE ACESSÓRIOS RAPIDAMENTE. COMPRIMENTO ENTRE. Produto Ofertado = Descrição: TRAPEZOID RX LITHO COMP BASKET 3CM Marca: Boston Scientific Embalagem: Caixas com 1 unidade(s) Fabricante: Boston Scientific Corporation 780 Brookside Drive - Spencer - Indiana - 47460 - EUA MedSource Technologies,Inc. 150 California St, Newton, MA 02158 - E.U.A R.M.S: 10341350568 CÓD. Material: M00510890 Procedência: Importado. Apresentacao: TRAPEZOID Rx LITHO COMP BASKET 3cm. Embalagem: . Fabricante: Boston Scientific Corporation 780 Brookside Drive - Spencer - Indiana - 47460 - EUA MedSource Technologies,Inc. 150 California St, Newton, MA 02158 - E.U.A.
Valor Unitário	R$ 1.990,00	UM MIL E NOVECENTOS E NOVENTA REAIS
Valor Total do Item	R$ 179.100,00	CENTO E SETENTA E NOVE MIL E CEM REAIS

010	90 UNIDADES	Descritivo do Orgão = PRÓTESE PLÁSTICA BILIAR TIPO AMSTERDAM PRÉ MONTADA CONTENDO CATETER GUIA E UM CATETER DE POSICIONADOR, CARREGADO COM PRÓTESE DE MATERIAL HIDROFÍLICO SEMELHANTE AO POLIACRILATO CARBOPOL. AS PRÓTESES CONTEM UM "LAÇO" SUTURA QUE LIGA AO CATETER INTRODUTOR. PRÓTESE DE DIÂMETRO DE 7 FR COM 5CM DE COMPRIMENTO. PARA CANAL DE TRABALHO DE 2.8MM. CONTEM MARCA RADIOPACA NA PONTA DISTAL DO CATETER GUIA. DESCARTÁVEL E ESTÉRIL. Produto Ofertado = Descrição: Flexima Bili PreLoaded Stent 7F 5cm Marca: Boston Scientific Embalagem: Caixas com 1 unidade(s) Fabricante: Boston Scientific Corporation 780 Brookside Drive - Spencer - Indiana - 47460 - EUA R.M.S: 10341350341 CÓD. Material: M00539200 Procedência: Importado. Apresentacao: BILIARY STENT 7FR/5CM. Embalagem: . Fabricante: Boston Scientific Corporation 780 Brookside Drive - Spencer - Indiana - 47460 - EUA.
Valor Unitário	R$ 640,00	SEISCENTOS E QUARENTA REAIS
Valor Total do Item	R$ 57.600,00	CINQUENTA E SETE MIL E SEISCENTOS REAIS

011	90 UNIDADES	Descritivo do Orgão = PRÓTESE PLÁSTICA BILIAR TIPO AMSTERDAM PRÉ MONTADA CONTENDO CATETER GUIA E UM CATETER DE POSICIONADOR, CARREGADO COM PRÓTESE DE MATERIAL HIDROFÍLICO SEMELHANTE AO POLIACRILATO CARBOPOL. A PRÓTESE CONTÉM UM "LAÇO" SUTURA QUE LIGA AO CATETER INTRODUTOR. PRÓTESE DE DIÂMETRO DE 7 FR COM 7CM DE COMPRIMENTO. PARA CANAL DE TRABALHO DE 2.8MM. CONTEM MARCA RADIOPACA NA PONTA DISTAL DO CATETER GUIA. DESCARTÁVEL E ESTÉRIL. Produto Ofertado = Descrição: Flexima Bili PreLoaded Stent 7F 7cm Marca: Boston Scientific Embalagem: Caixas com 1 unidade(s) Fabricante: Boston Scientific Corporation 780 Brookside Drive - Spencer - Indiana - 47460 - EUA R.M.S: 10341350341 CÓD. Material: M00539210 Procedência: Importado. Apresentacao: BILIARY STENT 7FR/7CM. Embalagem: . Fabricante: Boston Scientific Corporation 780 Brookside Drive - Spencer - Indiana - 47460 - EUA.
Valor Unitário	R$ 640,00	SEISCENTOS E QUARENTA REAIS
Valor Total do Item	R$ 57.600,00	CINQUENTA E SETE MIL E SEISCENTOS REAIS

015	72 UNIDADES	Descritivo do Orgão = PRÓTESE PLÁSTICA BILIAR TIPO AMSTERDAM PRÉ MONTADA CONTENDO CATETER GUIA E UM CATETER DE POSICIONADOR, CARREGADO COM PRÓTESE DE MATERIAL HIDROFÍLICO SEMELHANTE AO POLIACRILATO CARBOPOL. A PRÓTESE CONTEM UM "LAÇO" SUTURA QUE LIGA AO CATETER INTRODUTOR. PRÓTESE DE DIÂMETRO DE 8.5 FR COM 5 CM DE COMPRIMENTO. PARA CANAL DE TRABALHO DE 3.2MM. CONTEM MARCA RADIOPACA NA PONTA DISTAL DO CATETER GUIA. DESCARTÁVEL E ESTÉRIL. Produto Ofertado = Descrição: Flexima Bili PreLoaded Stent 8.5F 5cm Marca: Boston Scientific Embalagem: Caixas com 1 unidade(s) Fabricante: Boston Scientific Corporation 780 Brookside Drive - Spencer - Indiana - 47460 - EUA R.M.S: 10341350341 CÓD. Material: M00539250 Procedência: Importado. Apresentacao: BILIARY STENT 8.5FR/5CM. Embalagem: . Fabricante: Boston Scientific Corporation 780 Brookside Drive - Spencer - Indiana - 47460 - EUA.
Valor Unitário	R$ 640,00	SEISCENTOS E QUARENTA REAIS
Valor Total do Item	R$ 46.080,00	QUARENTA E SEIS MIL E OITENTA REAIS

023	9 UNIDADES	Descritivo do Orgão = STENTE METÁLICO BILIAR PARCIALMENTE REVESTIDO POR UM POLÍMERO DE SILICONE TRANSLÚCIDO, SEMELHANTE AO PERMALUME, CONTRUÇÃO DO METAL DA PRÓTESE EM NITINOL E PLATINA. DEVE POSSUIR UM ANEL PARA REPOSICIONAMENTO DO STENT CASO NECESSÁRIO. ABAS MAIS LARGAS NAS EXTREMIDADES DO STENT PARA EVITAR A MIGRAÇÃO, SENDO 5,0MM DESCOBERTO DE CADA LADO. DEVE POSSUIR 4 MARCADORES RADIOPACOS QUE PERMITE VISUALIZAR O DISPARO POR FLUOROSCOPIA. DEVE PERMITIR SER REENCAPADO COM ATÉ 70% DE EXPOSIÇÃO DO STENT PARA REPOSICIONAMENTO. COMPRIMENTO DE 194CM, DIÂMETRO DA PRÓTESE EXPANDIDA DE 8MM E COMPRIMENTO 60MM, SENDO 50MM COBERTO PELO POLÍMERO DE SILICONE. DIÂMETRO DO CATETER DE 8.5FR/2.8MM, PARA FIO GUIA 0,035". ATENDE A TROCA RÁPIDA DE ACESSÓRIOS UTILIZANDO DISPOSITIVO QUE PERMITE A FIXAÇÃO DO FIO GUIA PARA A TROCA DE ACESSÓRIOS RAPIDAMENTE. DESCARTÁVEL E ESTÉRIL Produto Ofertado = Descrição: WALLFLEX BILIARY RX PARTCOVERED 8X60 Marca: Boston Scientific Embalagem: Caixas com 1 unidade(s) Fabricante: Boston Scientific Limited Ballybrit Business Park - Ballybrit - Galway - Irlanda R.M.S: 10341350509 CÓD. Material: M00570700 Procedência: Importado. Apresentacao: WALLFLEX BILIARY RX PARTCOVERED 8X60. Embalagem: . Fabricante: Boston Scientific Limited Ballybrit Business Park - Ballybrit - Galway - Irlanda.
Valor Unitário	R$ 6.800,00	SEIS MIL E OITOCENTOS REAIS
Valor Total do Item	R$ 61.200,00	SESSENTA E UM MIL E DUZENTOS REAIS

024	9 UNIDADES	Descritivo do Orgão = STENTE METÁLICO BILIAR PARCIALMENTE REVESTIDO POR UM POLÍMERO DE SILICONE TRANSLÚCIDO, SEMELHANTE AO PERMALUME, CONTRUÇÃO DO METAL DA PRÓTESE EM NITINOL E PLATINA. DEVE POSSUIR UM ANEL PARA REPOSICIONAMENTO DO STENT CASO NECESSÁRIO. ABAS MAIS LARGAS NAS EXTREMIDADES DO STENT PARA EVITAR A MIGRAÇÃO, SENDO 5,0MM DESCOBERTO DE CADA LADO. DEVE POSSUIR 4 MARCADORES RADIOPACOS QUE PERMITE VISUALIZAR O DISPARO POR FLUOROSCOPIA. DEVE PERMITIR SER REENCAPADO COM ATÉ 70% DE EXPOSIÇÃO DO STENT PARA REPOSICIONAMENTO. COMPRIMENTO DE 194CM, DIÂMETRO DA PRÓTESE EXPANDIDA DE 8MM E COMPRIMENTO 80MM, SENDO 70MM COBERTO PELO POLÍMERO DE SILICONE. DIÂMETRO DO CATETER DE 8.5FR/2.8MM, PARA FIO GUIA 0,035". ATENDE A TROCA RÁPIDA DE ACESSÓRIOS UTILIZANDO DISPOSITIVO QUE PERMITE A FIXAÇÃO DO FIO GUIA PARA A TROCA DE ACESSÓRIOS RAPIDAMENTE. DESCARTÁVEL E ESTÉRIL.item Produto Ofertado = Descrição: WALLFLEX BILIARY RX PARTCOVERED 8X80 Marca: Boston Scientific Embalagem: Caixas com 1 unidade(s) Fabricante: Boston Scientific Limited Ballybrit Business Park - Ballybrit - Galway - Irlanda R.M.S: 10341350509 CÓD. Material: M00570710 Procedência: Importado. Apresentacao: WALLFLEX BILIARY RX PARTCOVERED 8X80. Embalagem: . Fabricante: Boston Scientific Limited Ballybrit Business Park - Ballybrit - Galway - Irlanda.
Valor Unitário	R$ 6.800,00	SEIS MIL E OITOCENTOS REAIS
Valor Total do Item	R$ 61.200,00	SESSENTA E UM MIL E DUZENTOS REAIS

025	9 UNIDADES	Descritivo do Orgão = STENTE METÁLICO BILIAR PARCIALMENTE REVESTIDO POR UM POLÍMERO DE SILICONE TRANSLÚCIDO, SEMELHANTE AO PERMALUME, CONTRUÇÃO DO METAL DA PRÓTESE EM NITINOL E PLATINA. DEVE POSSUIR UM ANEL PARA REPOSICIONAMENTO DO STENT CASO NECESSÁRIO. ABAS MAIS LARGAS NAS EXTREMIDADES DO STENT PARA EVITAR A MIGRAÇÃO, SENDO 5,0MM DESCOBERTO DE CADA LADO. DEVE POSSUIR 4 MARCADORES RADIOPACOS QUE PERMITE VISUALIZAR O DISPARO POR FLUOROSCOPIA. DEVE PERMITIR SER REENCAPADO COM ATÉ 70% DE EXPOSIÇÃO DO STENT PARA REPOSICIONAMENTO. COMPRIMENTO DE 194CM, DIÂMETRO DA PRÓTESE EXPANDIDA DE 10MM E COMPRIMENTO 60MM, SENDO 50MM COBERTO PELO POLÍMERO DE SILICONE. DIÂMETRO DO CATETER DE 8.5FR/2.8MM, PARA FIO GUIA 0,035". ATENDE A TROCA RÁPIDA DE ACESSÓRIOS UTILIZANDO DISPOSITIVO QUE PERMITE A FIXAÇÃO DO FIO GUIA PARA A TROCA DE ACESSÓRIOS RAPIDAMENTE. DESCARTÁVEL E ESTÉRIL Produto Ofertado = Descrição: WALLFLEX BILIARY RX PARTCOVERED 10X60 Marca: Boston Scientific Embalagem: Caixas com 1 unidade(s) Fabricante: Boston Scientific Limited Ballybrit Business Park - Ballybrit - Galway - Irlanda R.M.S: 10341350509 CÓD. Material: M00570730 Procedência: Importado. Apresentacao: WALLFLEX BILIARY RX PARTCOVERED 10X60. Embalagem: . Fabricante: Boston Scientific Limited Ballybrit Business Park - Ballybrit - Galway - Irlanda.
Valor Unitário	R$ 6.800,00	SEIS MIL E OITOCENTOS REAIS
Valor Total do Item	R$ 61.200,00	SESSENTA E UM MIL E DUZENTOS REAIS

026	9 UNIDADES	Descritivo do Orgão = STENTE METÁLICO BILIAR PARCIALMENTE REVESTIDO POR UM POLÍMERO DE SILICONE TRANSLÚCIDO, SEMELHANTE AO PERMALUME, CONTRUÇÃO DO METAL DA PRÓTESE EM NITINOL E PLATINA. DEVE POSSUIR UM ANEL PARA REPOSICIONAMENTO DO STENT CASO NECESSÁRIO. ABAS MAIS LARGAS NAS EXTREMIDADES DO STENT PARA EVITAR A MIGRAÇÃO, SENDO 5,0MM DESCOBERTO DE CADA LADO. DEVE POSSUIR 4 MARCADORES RADIOPACOS QUE PERMITE VISUALIZAR O DISPARO POR FLUOROSCOPIA. DEVE PERMITIR SER REENCAPADO COM ATÉ 70% DE EXPOSIÇÃO DO STENT PARA REPOSICIONAMENTO. COMPRIMENTO DE 194CM, DIÂMETRO DA PRÓTESE EXPANDIDA DE 10MM E COMPRIMENTO 80MM, SENDO 70MM COBERTO PELO POLÍMERO DE SILICONE. DIÂMETRO DO CATETER DE 8.5FR/2.8MM, PARA FIO GUIA 0,035". ATENDE A TROCA RÁPIDA DE ACESSÓRIOS UTILIZANDO DISPOSITIVO QUE PERMITE A FIXAÇÃO DO FIO GUIA PARA A TROCA DE ACESSÓRIOS RAPIDAMENTE. DESCARTÁVEL E ESTÉRIL. Produto Ofertado = Descrição: WALLFLEX BILIARY RX PARTCOVERED 10X80 Marca: Boston Scientific Embalagem: Caixas com 1 unidade(s) Fabricante: Boston Scientific Limited Ballybrit Business Park - Ballybrit - Galway - Irlanda R.M.S: 10341350509 CÓD. Material: M00570740 Procedência: Importado. Apresentacao: WALLFLEX BILIARY RX PARTCOVERED 10X80. Embalagem: . Fabricante: Boston Scientific Limited Ballybrit Business Park - Ballybrit - Galway - Irlanda.
Valor Unitário	R$ 6.800,00	SEIS MIL E OITOCENTOS REAIS
Valor Total do Item	R$ 61.200,00	SESSENTA E UM MIL E DUZENTOS REAIS

030	135 UNIDADES	Descritivo do Orgão = CATETER BALÃO EXTRATOR BILIAR, TRIPLO LÚMEN, DESCARTÁVEL, ESTÉRIL, DIÂMETRO DE INSUFLAÇÃO DO BALÃO DE 12 E 15 MM, INJEÇÃO DE CONTRASTE ACIMA DO BALÃO, COMPATÍVEL COM A LINHA DE TROCA RÁPIDA. DIÂMETRO DO CATETER EXTERNO VARIANDO DE 7 A 6 FR. Produto Ofertado = Descrição: EXTRACTOR PRO RX 12-15 MM ABOVE Marca: Boston Scientific Embalagem: Caixas com 1 unidade(s) Fabricante: Boston Scientific Limited Business and Technology Park, Model Farm Road, Cork - Irlanda R.M.S: 10341350307 CÓD. Material: M00547010 Procedência: Importado. Apresentacao: EXTRACTOR PRO RX 12-15 MM ABOVE. Embalagem: . Fabricante: Boston Scientific Limited Business and Technology Park, Model Farm Road, Cork - Irlanda.
Valor Unitário	R$ 760,00	SETECENTOS E SESSENTA REAIS
Valor Total do Item	R$ 102.600,00	CENTO E DOIS MIL E SEISCENTOS REAIS
039	18 UNIDADES	Descritivo do Orgão = STENT BILIAR, METÁLICO, AUTO-EXPANSÍVEL, (TOTALMENTE RECOBERTO), COM ESTRUTURA FLEXÍVEL PARA COLOCAÇÃO EM ANATOMIAS TORTUOSAS E MANTER A DESOBSTRUÇÃO LUMINAL, RADIOPACO NO COMPRIMENTO TOTAL, FORÇA RADIAL PARA RESISTIR A MIGRAÇÃO, STENT DE APLICAÇÃO: CIRURGIA DE VIAS BILIARES PERCUTÂNEA, COM IMPLANTE DE STENT, CATETER DE 8.5 FR, COMPATÍVEL COM FIO GUIA 0,035', COM DIÂMETRO DE 8 MM X 60 CM DE COMPRIMENTO APROXIMADO. Produto Ofertado = Descrição: WALLFLEX FC BILIARY STENT 8X60 RMV Marca: Boston Scientific Embalagem: Caixas com 1 unidade(s) Fabricante: Boston Scientific Limited Ballybrit Business Park - Ballybrit - Galway - Irlanda R.M.S: 10341350633 CÓD. Material: M00570450 Procedência: Importado. Apresentacao: WallFlex FC Biliary Stent 8x60 RMV. Embalagem: . Fabricante: Boston Scientific Limited Ballybrit Business Park - Ballybrit - Galway - Irlanda.
Valor Unitário	R$ 6.800,00	SEIS MIL E OITOCENTOS REAIS

Valor Total do Item	R$ 122.400,00	CENTO E VINTE E DOIS MIL E QUATROCENTOS REAIS
040	18 UNIDADES	Descritivo do Orgão = STENT BILIAR, METÁLICO, AUTO-EXPANSÍVEL, (TOTALMENTE RECOBERTO), COM ESTRUTURA FLEXÍVEL PARA COLOCAÇÃO EM ANATOMIAS TORTUOSAS E MANTER A DESOBSTRUÇÃO LUMINAL, RADIOPACO NO COMPRIMENTO TOTAL, FORÇA RADIAL PARA RESISTIR A MIGRAÇÃO, STENT DE APLICAÇÃO: CIRURGIA DE VIAS BILIARES PERCUTÂNEA, COM IMPLANTE DE STENT, CATETER DE 8.5 FR, COMPATÍVEL COM FIO GUIA 0,035', COM DIÂMETRO DE 8 MM X 80 CM DE COMPRIMENTO APROXIMADO. Produto Ofertado = Descrição: WALLFLEX FC BILIARY STENT 8X80 RMV Marca: Boston Scientific Embalagem: Caixas com 1 unidade(s) Fabricante: Boston Scientific Limited Ballybrit Business Park - Ballybrit - Galway - Irlanda R.M.S: 10341350633 CÓD. Material: M00570460 Procedência: Importado. Apresentacao: WallFlex FC Biliary Stent 8x80 RMV. Embalagem: . Fabricante: Boston Scientific Limited Ballybrit Business Park - Ballybrit - Galway - Irlanda.
Valor Unitário	R$ 6.800,00	SEIS MIL E OITOCENTOS REAIS
Valor Total do Item	R$ 122.400,00	CENTO E VINTE E DOIS MIL E QUATROCENTOS REAIS

041	18 UNIDADES	Descritivo do Orgão = STENT BILIAR, METÁLICO, AUTO-EXPANSÍVEL, (TOTALMENTE RECOBERTO), COM ESTRUTURA FLEXÍVEL PARA COLOCAÇÃO EM ANATOMIAS TORTUOSAS E MANTER A DESOBSTRUÇÃO LUMINAL, RADIOPACO NO COMPRIMENTO TOTAL, FORÇA RADIAL PARA RESISTIR A MIGRAÇÃO, STENT DE APLICAÇÃO: CIRURGIA DE VIAS BILIARES PERCUTÂNEA, COM IMPLANTE DE STENT, CATETER DE 8.5 FR, COMPATÍVEL COM FIO GUIA 0,035', COM DIÂMETRO DE 10 MM X 40 CM DE COMPRIMENTO APROXIMADO. Produto Ofertado = Descrição: WALLFLEX FC BILIARY STENT 10X40 RMV Marca: Boston Scientific Embalagem: Caixas com 1 unidade(s) Fabricante: Boston Scientific Limited Ballybrit Business Park - Ballybrit - Galway - Irlanda R.M.S: 10341350633 CÓD. Material: M00570470 Procedência: Importado. Apresentacao: WallFlex FC Biliary Stent 10x40 RMV. Embalagem: . Fabricante: Boston Scientific Limited Ballybrit Business Park - Ballybrit - Galway - Irlanda.
Valor Unitário	R$ 6.800,00	SEIS MIL E OITOCENTOS REAIS
Valor Total do Item	R$ 122.400,00	CENTO E VINTE E DOIS MIL E QUATROCENTOS REAIS

042	18 UNIDADES	Descritivo do Orgão = STENT BILIAR, METÁLICO, AUTO-EXPANSÍVEL, (TOTALMENTE RECOBERTO), COM ESTRUTURA FLEXÍVEL PARA COLOCAÇÃO EM ANATOMIAS TORTUOSAS E MANTER A DESOBSTRUÇÃO LUMINAL, RADIOPACO NO COMPRIMENTO TOTAL, FORÇA RADIAL PARA RESISTIR A MIGRAÇÃO, STENT DE APLICAÇÃO: CIRURGIA DE VIAS BILIARES PERCUTÂNEA, COM IMPLANTE DE STENT, CATETER DE 8.5 FR, COMPATÍVEL COM FIO GUIA 0,035', COM DIÂMETRO DE 10 MM X 60 CM DE COMPRIMENTO APROXIMADO. Produto Ofertado = Descrição: WALLFLEX FC BILIARY STENT 10X60 RMV Marca: Boston Scientific Embalagem: Caixas com 1 unidade(s) Fabricante: Boston Scientific Limited Ballybrit Business Park - Ballybrit - Galway - Irlanda R.M.S: 10341350633 CÓD. Material: M00570480 Procedência: Importado. Apresentacao: WallFlex FC Biliary Stent 10x60 RMV. Embalagem: . Fabricante: Boston Scientific Limited Ballybrit Business Park - Ballybrit - Galway - Irlanda.
Valor Unitário	R$ 6.800,00	SEIS MIL E OITOCENTOS REAIS
Valor Total do Item	R$ 122.400,00	CENTO E VINTE E DOIS MIL E QUATROCENTOS REAIS
043	18 UNIDADES	Descritivo do Orgão = STENT BILIAR, METÁLICO, AUTO-EXPANSÍVEL, (TOTALMENTE RECOBERTO), COM ESTRUTURA FLEXÍVEL PARA COLOCAÇÃO EM ANATOMIAS TORTUOSAS E MANTER A DESOBSTRUÇÃO LUMINAL, RADIOPACO NO COMPRIMENTO TOTAL, FORÇA RADIAL PARA RESISTIR A MIGRAÇÃO, STENT DE APLICAÇÃO: CIRURGIA DE VIAS BILIARES PERCUTÂNEA, COM IMPLANTE DE STENT, CATETER DE 8.5FR, COMPATÍVEL COM FIO GUIA 0,035', COM DIÂMETRO DE 10 MM X 80 CM DE COMPRIMENTO APROXIMADO. Produto Ofertado = Descrição: WALLFLEX FC BILIARY STENT 10X80 RMV Marca: Boston Scientific Embalagem: Caixas com 1 unidade(s) Fabricante: Boston Scientific Limited Ballybrit Business Park - Ballybrit - Galway - Irlanda R.M.S: 10341350633 CÓD. Material: M00570490 Procedência: Importado. Apresentacao: WallFlex FC Biliary Stent 10x80 RMV. Embalagem: . Fabricante: Boston Scientific Limited Ballybrit Business Park - Ballybrit - Galway - Irlanda.

Valor Unitário	R$ 6.800,00	SEIS MIL E OITOCENTOS REAIS
Valor Total do Item	R$ 122.400,00	CENTO E VINTE E DOIS MIL E QUATROCENTOS REAIS
Valor Total	R$ 2.589.750,00	DOIS MILHÕES E QUINHENTOS E OITENTA E NOVE MIL E SETECENTOS E CINQUENTA REAIS

Valor Total da Proposta: R$ 2.589.750,00 DOIS MILHÕES E QUINHENTOS E OITENTA E NOVE MIL E SETECENTOS E CINQUENTA REAIS

Condições de Pagamento: Conforme edital, o prazo para pagamento da Nota Fiscal devidamente atestada pela Administração, será de 30 (trinta) dias corridos.

Prazo e Local de Entrega: Conforme edital, será de 30 (trinta) dias após o recebimento da Nota de Empenho.

Validade da Proposta: Conforme edital, 60 (sessenta) dias.

Validade dos Produtos: Conforme Edital. os produtos ofertados pela Boston Scientific possuem prazo de validade acima de 12 (doze) meses. Garantia de 12 (doze) meses, para defeitos comprovados de fabricação, vícios ou incompatibilidade de aplicação frente ao descritivo.

Frete: Por conta do Proponente.

- Declaramos que nos sujeitamos à todas as normas do presente Edital, à Lei Federal nº 8,666/93 (atualizada pelas Leis de 27/05/98 e 27/10/99), combinada com a Lei Estadual nº 6.544/89, bem como as demais Leis, Decretos, Portarias e Resoluções cujas normas incidam sobre a presente licitação.
- Declaramos que nos valores propostos estarão inclusos todos os custos operacionias, tributos, encargos sociais, fretes, seguros e quaisquer outros que incidam direta ou indireramente no fornecimento dos bens
- Dados do Proponente na próxima página.

Dados bancários: BANCO DO BRASIL Ag.: 2434-1 C/C: 6192-1

Razão Social: BOSTON SCIENTIFIC DO BRASIL LTDA. **C.N.P.J. sob nº.** 01.513.946/0001-14

Av. Das Nações Unidas, 21476, Prédios P8 P9 E P10, Vila Almeida, Cep 04.795-000 São Paulo, SP - Brasil

Inscrição Municipal 2.526.056-1 **Estadual:** E 114.954.590.110

Autorização de Funcionamento ANVISA nº 1.03413.5 - Alvará de funcionamento ANVISA CMVS:355030801-464-000044-2-1

Tel: 55 11 4380-8810 / 4380-8786 / 4380-8809 / 4380-8808

Email **Boston.licita@bsci.com** www.bostonscientific.com

Endereço de correspondência:

Av Nacoes Unidas, 14.171 - Cond. Rochaverá Corporate Towers, Torre Marble Tower, 12º andar, **Bairro:** Vila Gertrudes (CEP 04794-000), São Paulo, SP - Brasil

Atenciosamente,

_____

BOSTON SCIENTIFIC DO BRASIL LTDA.

André Andrade Santos

Procurador(a)

RG: 24.203.000-2 CPF: 354.077.088-76

rafuso Pedicular Espondilolistese D7.5x30 mm; 940.171 - Parafuso Pedicular Espondilolistese D7.5x35 mm; 940.172 - Parafuso Pedicular Espondilolistese D7.5x40 mm; 940.173 - Parafuso Pedicular Espondilolistese D7.5x45 mm; 940.174 - Parafuso Pedicular Espondilolistese D7.5x50 mm; 940.175 - Parafuso Pedicular Espondilolistese D7.5x55 mm; 940.176 - Parafuso Pedicular Espondilolistese D8.5x30 mm; 940.177 - Parafuso Pedicular Espondilolistese D8.5x35 mm; 940.178 - Parafuso Pedicular Espondilolistese D8.5x40 mm; 940.179 - Parafuso Pedicular Espondilolistese D8.5x45 mm; 940.180 - Parafuso Pedicular Espondilolistese D8.5x50 mm; 940.181 - Parafuso Pedicular Espondilolistese D8.5x55 mm; 940.099 - Barra D6.0x40 mm; 940.100 - Barra D6.0x50 mm; 940.101 - Barra D6.0x60 mm; 940.102 - Barra D6.0x70 mm; 940.103 - Barra D6.0x80 mm; 940.104 - Barra D6.0x90 mm; 940.105 - Barra D6.0x100 mm; 940.106 - Barra D6.0x110 mm; 940.107 - Barra D6.0x120 mm; 940.108 - Barra D6.0x130 mm; 940.109 - Barra D6.0x150 mm; 940.110 - Barra D6.0x160 mm; 940.111 - Barra D6.0x170 mm; 940.112 - Barra D6.0x180 mm; 940.113 - Barra D6.0x200 mm; 940.114 - Barra D6.0x220 mm; 940.115 - Barra D6.0x240 mm; 940.116 - Barra D6.0x260 mm; 940.117 - Barra D6.0x280 mm; 940.118 - Barra D6.0x300 mm; 940.119 - Barra D6.0x350 mm; 940.120 - Barra D6.0x400 mm; 940.121 - Barra D6.0x450 mm; 940.122 - Barra D6.0x500 mm; 940.130 - Gancho Toracico Curto; 940.131 - Gancho Torácico Longo; 940.132 - Gancho Laminar; 940.133 - Gancho Pedicular; 940.134 - Gancho Laminar Direito; 940.135 - Gancho Laminar Esquerdo; 940.150 - Conector Transversal; 940.140 - Conector Axial; 940.151 - Barra Transversal D4x60 mm; 940.152 - Barra Transversal D4x70 mm; 940.153 - Barra Transversal D4x80 mm; 940.185 - Barra Transversal Fixa 25 mm; 940.186 - Barra Transversal Fixa 30 mm; 940.187 - Barra Transversal Fixa 35 mm; 940.188 - Barra Transversal Fixa 40 mm; 940.189 - Barra Transversal Fixa 45 mm; 940.190 - Barra Transversal Ajustável 50-59 mm; 940.191 - Barra Transversal Ajustável 60-69 mm; 940.192 - Barra Transversal Ajustável 70-79 mm; 940.193 - Barra Transversal Ajustável 40-49 mm;
CLASSE : III 10344420023
817 - Cancelamento de Registro ou Cadastramento (isenção) de PRODUTOS PARA SAÚDE a Pedido da Empresa
IMPLANTE 25351.268066/2004-88
SISTEMA NEOFACE - SISTEMA DE RECONSTRUÇÃO PARA MINI E MICROFRAGMENTOS
FABRICANTE : JJGC INDÚSTRIA E COMÉRCIO DE MATERIAIS DENTÁRIOS S/A - BRASIL
DISTRIBUIDOR : JJGC INDÚSTRIA E COMÉRCIO DE MATERIAIS DENTÁRIOS S/A - BRASIL
922.200 - Mini Placa Locking 2.0 4 Furos Regular; 922.201 - Miniplaca Locking Fine 2.0 4 Furos Media; 922.205 - Miniplaca Locking Fine 2.0 6 Furos Regular; 922.209 - Minplaca Locking Fine 2.0 4 Furos Longa; 922.213 - Miniplaca Locking Fine 2.0 6 Furos Extra Longa; 922.217 - Miniplaca Locking Fine 2.0 2 Furos Média; 922.220 - Miniplaca Locking Fine 2.0 6 Furos Longa; 922.221 - Miniplaca Locking Fine 6 Furos Média; 922.224 - Mini Placa Locking Fine 2.0 4 Furos Extra Longa; 922.229 - Placa Locking Fine 8 Furos Média; 922.230 - Miniplaca Locking Fine 2.0 8 Furos; 922.400 - Placa Locking Hard 4 Furos; 922.405 - Placa Locking Hard 6 Furos; 922.409 - Placa Locking Hard 4 Furos Longo; 922.413 - Placa Locking Hard 6 Furos Longa; 922.416 - Placa Locking Hard 4 Furos Extra Longa; 922.419 - Placa Locking Hard 6 Furos Extra Longa; 926.008 - Placa Reconstrução Reta 6 Furos; 926.007 - Placa Reconstrução Reta 8 Furos; 926.017 - Placa Reconstrução Reta 12 Furos; 926.015 - Placa Reconstrução Reta 16 Furos; 924.100 - Parafuso Locking 2.0 5mm; 924.101 - Parafuso Locking 2.0 7mm; 924.102 - Parafuso Locking 2.0 9mm; 924.103 - Parafuso Locking 2.0 11mm; 924.104 - Parafuso Locking 2.0 13mm; 924.105 - Parafuso Locking 2.0 15mm; 924.106 - Parafuso Locking 2.0 17mm; 924.107 - Parafuso Locking 2.0 19mm; 925.046 - Parafuso Locking D2,4x6 mm; 925.047 - Parafuso Locking D2,4x8 mm; 925.048 - Parafuso Locking D2,4x10 mm; 925.049 - Parafuso Locking D2,4x12 mm; 925.050 - Parafuso Locking D2,4x14 mm; 925.051 - Parafuso Locking D2,4x16 mm; 925.052 - Parafuso Locking D2,4x18 mm; 925.053 - Parafuso Emergência Locking D2,7x6 mm; 925.054 - Parafuso Emergência Locking D2,7x8 mm; 925.055 - Parafuso Emergência Locking D2,7x10 mm; 925.056 - Parafuso Emergência Locking D2,7x12 mm; 925.057 - Parafuso Emergência Locking D2,7x14 mm; 925.058 - Parafuso Emergência Locking D2,7x16 mm; 925.059 - Parafuso Emergência Locking D2,7x18 mm; 091.133 - Miniplaca Locking 8 furos; 091.227 - Miniplaca Locking 6 furos longa.
CLASSE : III 10344420024
817 - Cancelamento de Registro ou Cadastramento (isenção) de PRODUTOS PARA SAÚDE a Pedido da Empresa
Containers em Geral(Caixas, Bandejas, Cubas, etc)25351.153905/2008-98
BOX PARA ESTERILIZAÇÃO EM POLÍMERO
FABRICANTE : JJGC INDÚSTRIA E COMÉRCIO DE MATERIAIS DENTÁRIOS S/A - BRASIL
951.029 Box Alojamento Parafuso Bloqueador NeoSpine; 951.409 Box Cage Cervical; 951.306 Box Cage Lombar; 951.417 Box Placas Conjugadas; 951.219 Box Implantes Pediátricos; 951.065 Box Implantes Lombares;
CLASSE : I 10344429004
817 - Cancelamento de Registro ou Cadastramento (isenção) de PRODUTOS PARA SAÚDE a Pedido da Empresa
NEOORTHO PRODUTOS ORTOPÉDICOS S/A 8.05467-2
Sistema de fixação rígida de placas especiais para osteossínte-se25351.697587/2009-12
SISTEMA DE FIXAÇÃO NEOSPINE - SISTEMA PARA FIXAÇÃO POSTERIOR DA COLUNA
FABRICANTE : NEOORTHO PRODUTOS ORTOPÉDICOS S/A - BRASIL
CLASSE : III 80546720053
8043 - Registro de Produto Decorrente de Transferência de Titularidade por Fusão, Cisão ou Incorporação de Empresa de MATERIAL DE USO MÉDICO
Sistema de fixação rígida de placas retas para osteossínte-se25351.697540/2009-51
SISTEMA NEOFACE - SISTEMA DE RECONSTRUÇÃO PARA MINI E MICRO FRAGMENTOS
FABRICANTE : NEOORTHO PRODUTOS ORTOPÉDICOS S/A - BRASIL
CLASSE : III 80546720054
8043 - Registro de Produto Decorrente de Transferência de Titularidade por Fusão, Cisão ou Incorporação de Empresa de MATERIAL DE USO MÉDICO
Containers em Geral(Caixas, Bandejas, Cubas, etc)25351.697630/2009-44
BOX PARA ESTERILIZAÇÃO EM POLÍMERO
FABRICANTE : NEOORTHO PRODUTOS ORTOPÉDICOS S/A - BRASIL
CLASSE : I 80546720055
8540 - Cadastro de Produto Decorrente de Transferência de Titularidade por Fusão, Cisão, Incorporação ou Sucessão de Empresa - MATERIAL DE USO MÉDICO

RESOLUÇÃO- RE N° 1.010, DE 21 DE MARÇO DE 2014

O Diretor-Presidente da Agência Nacional de Vigilância Sanitária, no uso das atribuições que lhe conferem o Decreto de recondução de 11 de outubro de 2011, da Presidenta da República, publicado no DOU de 13 de outubro de 2011 e o inciso X do art. 13 do Regulamento da ANVISA, aprovado pelo Decreto n° 3.029, de 16 de abril de 1999, tendo em vista o disposto no inciso VIII do art. 16 e no inciso I, § 1º do art. 55 do Regimento Interno da ANVISA, aprovado nos termos do Anexo I da Portaria n.º 354, de 11 de agosto de 2006, republicada no DOU de 21 de agosto de 2006 e a Portaria nº 498, publicada no DOU de 02 de Abril de 2012, e considerando o art. 12 e o art. 25 da Lei n.º 6.360, de 23 de setembro de 1976, bem como o inciso IX, do art. 7º da Lei n.º 9.782, de 26 de janeiro de 1999, resolve:

Art. 1° Conceder Revalidação dos processos dos Produtos para a Saúde, na conformidade da relação anexa.

Art. 2° Esta Resolução entra em vigor na data de sua publicação.

DIRCEU BRÁS APARECIDO BARBANO

ANEXO

CNPJ DA EMPRESA	RAZÃO SOCIAL DA EMPRESA	NÚMERO DO PROCESSO	NOME DO PRODUTO	NÚMERO DO REGISTRO
05257628000190	RANDOX BRASIL LTDA	25351032558200356	RX DAYTONA	80158990019
44013159000116	SIEMENS LTDA	25351689436200841	CONJUNTO RADIOLÓGICO	10234230159
00029372000140	GE HEALTHCARE DO BRASIL COMÉRCIO E SERVIÇOS PARA EQUIPAMENTOS MÉDICO-HOSPITALARES LTDA	25351533419200850	SISTEMA DE MAMOGRAFIA	80071260100
58061557000112	MICRODENT APARELHOS MÉDICOS E ODONTOLÓGICOS LTDA - EPP	25351533204200839	INSTRUMENTO DE MÃO ODONTOLÓGICO DE ALTA ROTAÇÃO	10309310008
58061557000112	MICRODENT APARELHOS MÉDICOS E ODONTOLÓGICOS LTDA - EPP	25351519478200815	INSTRUMENTO DE MÃO ODONTOLÓGICO DE BAIXA ROTAÇÃO	10309310007
04729995000187	BRAMSYS INDÚSTRIA E COMÉRCIO LTDA	25351529382200865	RADIOFREQUENCY GENERATOR SYSTEM BMS-200M	80195520008
54516661000101	JOHNSON & JOHNSON DO BRASIL INDÚSTRIA E COMÉRCIO DE PRODUTOS PARA SAÚDE LTDA	25351045379200389	PINCA BIPOLAR ENDOPATH	80145900704
30280358000186	ROCHE DIAGNÓSTICA BRASIL LTDA	25351740839200843	COBAS C 311	10287410822
30153811000193	MALLINCKRODT DO BRASIL LTDA	25351027629200480	INJETORA AUTOMÁTICA DE MEIOS DE CONTRASTE CT 9000 ADV	80136710108
30280358000186	ROCHE DIAGNÓSTICA BRASIL LTDA	25351669089200830	ACCU-CHEK PERFORMA NANO	10287410821
44013159000116	SIEMENS LTDA	25351621896200871	SISTEMA DE ULTRA-SOM DIAGNÓSTICO ACUSON X300 PREMIUM EDITION	10234230162
67243899000144	STERILIFER INDÚSTRIA E COMÉRCIO LTDA ME	25351532948200836	ESTUFA ESTERILIZADOR PARA EMBELEZAMENTO E ESTÉTICA	80413319002
06207441000145	PROTEC EXPORT INDÚSTRIA, COMÉRCIO, IMPORTAÇÃO E EXPORTAÇÃO DE EQUIPAMENTOS MÉDICOS HOSPITALARES LTDA	25351543872200874	LARINGOSCÓPIO PROTEC	80435140009
03010937000136	EPPENDORF DO BRASIL LTDA	25351039056200356	CENTRÍFUGA	80019789005
08064928000141	MEDPRO COMÉRCIO, IMPORTAÇÃO E EXPORTAÇÃO LTDA-EPP	25351498493200812	SISTEMA DE LUZ PULSADA	80341940001
06028137000130	MAQUET DO BRASIL EQUIPAMENTOS MÉDICOS LTDA	25351422910200856	AUTOCLAVE GETINGE	80259110030
38658399000175	DATAMED LTDA	25351722433200826	CENTRÍFUGA PARA BANCO DE SANGUE	10361530009
60412327000100	ALCON LABORATÓRIOS DO BRASIL LTDA.	25351042136200399	INFINITI VISION SYSTEM	80147540129
50328590000154	UNITEC INDÚSTRIA E COMÉRCIO DE APARELHOS HOSPITALARES LTDA	25351060967200342	TOMADA PARA GASES	10432309001
02535707000128	DRAGER INDÚSTRIA E COMÉRCIO LTDA	25351010551200464	MONITOR DE PACIENTE MODULAR SÉRIE INFINITY	10407370036
47636014000160	FUJIFILM NDT SISTEMAS MÉDICOS LTDA	25351072166200320	Leitora de Imagens FCR PROFECT CS	10247419029
54253661000158	OPTO ELETRÔNICA S/A	25351358900200850	OPTO HYALUS GREEN LASER	10309570016
44013159000116	SIEMENS LTDA	25351762368200818	SISTEMA DE ULTRA-SOM DIAGNÓSTICO ACUSON S2000	10234230161
54516661000101	JOHNSON & JOHNSON DO BRASIL INDÚSTRIA E COMÉRCIO DE PRODUTOS PARA SAÚDE LTDA	25351539087200817	SISTEMA DE NAVEGAÇÃO EP - Sistema CARTO 3	80145901192
04937243000101	OLYMPUS OPTICAL DO BRASIL LTDA	25351040430200366	RINOLARINGOFIBROSCÓPIO	80124630041
51961258000195	Cardio Sistemas Comercial e Industrial Ltda	25351525731200870	MONITOR DE PRESSÃO ARTERIAL NÃO-INVASIVO DYNA-MAPA+	10361050010
02620178000160	FLEX LAB COMÉRCIO DE MATERIAIS CIRÚRGICOS E HOSPITALARES LTDA.	25351201879200226	RESECTOSCÓPIO CIRCON ACMI	80081350075

02620178000160	FLEX LAB COMERCIO DEMATERIAIS CIRURGICOS E HOSPITALARES LTDA.	25351189570200251	URETROTOMO VISUAL UTEROSCOPIO E ACESSORIOS CIRCON ACMI	80081350069
82296062000157	BIOSYSTEMS COMERCIAL IMPORTADORA E EXPORTADORA DE EQUIPAMENTOS PARA LABORATORIOS LTDA	25351386767200821	ESPECTROFOTOMETRO	10200510089
02966317000102	STRYKER DO BRASIL LTDA	25351489390200861	SISTEMA DE CAPTURA DIGITAL STRYKER	80005430173
03135603000199	WELCH ALLYN DO BRASIL, COMÉRCIO DE EQUIPAMENTOS MÉDICOS LTDA	25351014486200365	FIBROCOLONOSCOPIO PENTAX	80011680013
61100244000130	FANEM LTDA	25351001398200484	FOTOTERAPIA ELETRONICA MICROPROCESSADA DE SUPER LED	10224620049
03271206000144	HTM INDUSTRIA DE EQUIPAMENTOS ELETRO-ELETRONICOS LTDA	25351495309200882	STIMULUS-R	80212480011
58426628000133	SAMTRONIC INDUSTRIA E COMERCIO LTDA	25351611941200880	BOMBA PERISTÁTICA LINEAR ST 1000 SET	10188530043
82431784000177	GASTRO COMÉRCIO E REPRESENTAÇÕES COMERCIAIS DE EQUIPAMENTOS MÉDICO HOSPITALARES LTDA	25351015792200408	VIDEO ENDOSCOPIO ELETRÔNICO PARA O SISTEMA GASTRINTESTINAL SUPERIOR	80050030013
40175705000164	CEI COMÉRCIO EXPORTAÇÃO IMPORTAÇÃO DE MATERIAL MÉDICO LTDA	25351451610200884	AXP Plataforma AutoXpress	10234400104
78515210000100	CONTROLLER COMERCIO E SERVICOS LTDA	25351387000200810	CHASSI RADIOGRÁFICO PLÁSTICO LUMAX	10410130013
04937243000101	OLYMPUS OPTICAL DO BRASIL LTDA	25351374569200815	FACA ELETROCIRÚRGICA DESCARTAVEL OLYMPUS	80124630124
04937243000101	OLYMPUS OPTICAL DO BRASIL LTDA	25351549478200840	ENDOSCÓPIO PARA TORACOSCOPIA	80124630120
04937243000101	OLYMPUS OPTICAL DO BRASIL LTDA	25351550856200838	VIDEORINOLARINGOSCÓPIO	80124630122
03135603000199	WELCH ALLYN DO BRASIL, COMÉRCIO DE EQUIPAMENTOS MÉDICOS LTDA	25351508277200892	ELETROCARDIOGRAFO	80011680035
82431784000177	GASTRO COMÉRCIO E REPRESENTAÇÕES COMERCIAIS DE EQUIPAMENTOS MÉDICO HOSPITALARES LTDA	25351015781200410	VIDEO ENDOSCOPIO ELETRÔNICO PARA O SISTEMA GASTRINTESTINAL INFERIOR EC-250	80050030014
82431784000177	GASTRO COMÉRCIO E REPRESENTAÇÕES COMERCIAIS DE EQUIPAMENTOS MÉDICO HOSPITALARES LTDA	25351015796200488	VIDEO ENDOSCÓPIO ELETRÔNICO PARA O DUODENO ED-450	80050030016
48015119000164	GNATUS EQUIPAMENTOS MEDICO ODONTOLOGICOS LTDA	25351566758200812	CADEIRA ODONTOLÓGICA GNATUS	10229030041
54611678000130	WEM EQUIPAMENTOS ELETRONICOS LTDA.	25351007526200401	COAGULADOR POR PLASMA DE ARGÔNIO	10247670033
31673254000102	LABORATÓRIOS B. BRAUN S/A	25351060106200364	ENTEROMAT COMPACT - BOMBA DE INFUSAO VOLUMETRICA	80136990431
03135603000199	WELCH ALLYN DO BRASIL, COMÉRCIO DE EQUIPAMENTOS MÉDICOS LTDA	25351649139200862	VÍDEO PROCESSADORA EPK-1000	80011680039
52072600000169	KLD BIOSISTEMAS EQUIPAMENTOS ELETRONICOS LTDA	25351008115200425	MICROTHERM	10245230009
82431784000177	GASTRO COMÉRCIO E REPRESENTAÇÕES COMERCIAIS DE EQUIPAMENTOS MÉDICO HOSPITALARES LTDA	25351035793200461	VÍDEO BRONCOSCÓPIO	80050030020
84683556000110	KAVO DO BRASIL INDUSTRIA E COMÉRCIO LTDA	25351064246200310	CONJUNTO ODONTOLOGICO UNIK	10064010039
03010937000136	EPPENDORF DO BRASIL LTDA	25351055894200377	CENTRÍFUGA NÃO REFRIGERADA	80019789008
04937243000101	OLYMPUS OPTICAL DO BRASIL LTDA	25351072361200350	ALCA DE POLIPECTOMIA DESCARTAVEL OLYMPUS	80124630046
04696139000172	GER-AR COMERCIO DE PRODUTOS MEDICOS LTDA	25351008092200459	SISTEMA DE COMPOSIÇÃO CORPORAL BOD POD	80181939001
38658399000175	DATAMED LTDA	25351723134200817	CENTRÍFUGAS VENTILADAS	10361539027
42160812000144	BECKMAN COULTER DO BRASIL COMERCIO E IMPORTAÇÃO DE PRODUTOS DE LABORATÓRIO LTDA	25351053938200324	UniCel DxI 800	10033120403
00029372000140	GE HEALTHCARE DO BRASIL COMÉRCIO E SERVIÇOS PARA EQUIPAMENTOS MEDICO-HOSPITALARES LTDA	25351090454201291	TRIUM CTG ONLINE	80071260153
00029372000140	GE HEALTHCARE DO BRASIL COMÉRCIO E SERVIÇOS PARA EQUIPAMENTOS MEDICO-HOSPITALARES LTDA	25351091688201270	ViewPoint	80071260192
91408732000170	INBRAMED- INDUSTRIA BRASILEIRA DE EQUIPAMENTOS MÉDICOS LTDA	25351280865200856	CÂMARA HIPERBÁRICA MONOPLACE	10318090007
03135603000199	WELCH ALLYN DO BRASIL, COMÉRCIO DE EQUIPAMENTOS MÉDICOS LTDA	25351624562200850	VIDEOCOLONOSCÓPIO PENTAX	80011680040
38658399000175	DATAMED LTDA	25351766082200856	CENTRÍFUGA REFRIGERADA	10361539028
03135603000199	WELCH ALLYN DO BRASIL, COMÉRCIO DE EQUIPAMENTOS MÉDICOS LTDA	25351624636200858	VIDEOGASTROSCÓPIO PENTAX	80011680041
00029372000140	GE HEALTHCARE DO BRASIL COMÉRCIO E SERVIÇOS PARA EQUIPAMENTOS MEDICO-HOSPITALARES LTDA	25351003324200482	INFINIA	80071260049
44013159000116	SIEMENS LTDA	25351749912200826	Aparelho de Mamografia Digital, MAMMOMAT Inspiration	10234230164
03812429000171	POLYSUTURE IND. COM. LTDA	25351208247200293	ELETRODO PARA MARCA PASSO TEMPORARIO	80052020015
01772798000152	MEDTRONIC COMERCIAL LTDA	25351035622200431	CABO ELETRODO CAPSURE VDD-2	10339190185
56994502000130	NOVARTIS BIOCIENCIAS S.A	25351660289201280	PUREPOINT	80153480082
84683556000110	KAVO DO BRASIL INDUSTRIA E COMÉRCIO LTDA	25351050429200340	ACOPLAMENTO ODONTOLOGICO	10064010040
00029372000140	GE HEALTHCARE DO BRASIL COMÉRCIO E SERVIÇOS PARA EQUIPAMENTOS MEDICO-HOSPITALARES LTDA	25351529680200855	SIGNA HDI	80071260102
04718143000194	VR MEDICAL IMPORTADORA E DISTRIBUIDORA DE PRODUTOS MÉDICOS LTDA	25351476659200840	SISTEMA DE DIAGNÓSTICO DIGITAL ULTRA-SÔNICO	80102510600
01513946000114	BOSTON SCIENTIFIC DO BRASIL LTDA	25351017565200417	Esfincterótomo Ultratome	10341350290
07489080000130	RAZEK EQUIPAMENTOS LTDA ME	25351543238200831	SISTEMA DE MOTORES POWER	80356130013
50595271000105	BIOTRONIK COMERCIAL MÉDICA LTDA.	25351018163200421	ELETRODO DE SEIO CORONARIO PARA MARCAPASSO CARDIACO IMPLANTAVEL	10192030099
07489080000130	RAZEK EQUIPAMENTOS LTDA ME	25351672434200812	MICROS SERRAS POWER	80356130018
04937243000101	OLYMPUS OPTICAL DO BRASIL LTDA	25351738083200816	VIDEOENDOSCÓPIO PARA UROLOGIA	80124630127
04937243000101	OLYMPUS OPTICAL DO BRASIL LTDA	25351007840200486	ELETRODO CIRURGICO REUSAVEL OLYMPUS	80124630056
54178983000180	HOSPIMETAL INDUSTRIA METALURGICA DE EQUIPAMENTOS HOSPITALARES LTDA	25351065268200399	CAMA HOSPITALAR MOTORIZADA HOSPIMETAL	80172580001
54178983000180	HOSPIMETAL INDUSTRIA METALURGICA DE EQUIPAMENTOS HOSPITALARES LTDA	25351065236200393	CADEIRA DOADOR HOSPIMETAL	80172589006
54178983000180	HOSPIMETAL INDUSTRIA METALURGICA DE EQUIPAMENTOS HOSPITALARES LTDA	25351648204200832	MACA HIDRÁULICA FAWLER COM LEITO RÁDIO TRANSPARENTE, 2 COLUNAS - MOVIMENTAÇÃO MOTORIZADA	80172580003
54178983000180	HOSPIMETAL INDUSTRIA METALURGICA DE EQUIPAMENTOS HOSPITALARES LTDA	25351065199200313	CAMA HOSPITALAR HOSPIMETAL	80172589002
04937243000101	OLYMPUS OPTICAL DO BRASIL LTDA	25351072364200393	PAPILOTOMO DESCARTAVEL OLYMPUS	80124630053
54178983000180	HOSPIMETAL INDUSTRIA METALURGICA DE EQUIPAMENTOS HOSPITALARES LTDA	25351065247200373	CARROS MACAS HOSPITALAR HOSPIMETAL	80172589004
04937243000101	OLYMPUS OPTICAL DO BRASIL LTDA	25351524707200813	PINÇA PARA DISSECÇÃO CIRÚRGICA REUSÁVEL	80124630126
54178983000180	HOSPIMETAL INDÚSTRIA METALÚRGICA DE EQUIPAMENTOS HOSPITALARES LTDA	25351065262200311	CADEIRA DE RODAS HOSPIMETAL	80172589001
54178983000180	HOSPIMETAL INDUSTRIA METALURGICA DE EQUIPAMENTOS HOSPITALARES LTDA	25351065226200358	MESA PARA EXAME HOSPIMETAL	80172589003

Improved Distal Profile

New Product Bulletin

.035™

ULTRATOME™ XL

TRIPLE LUMEN SPHINCTEROTOME

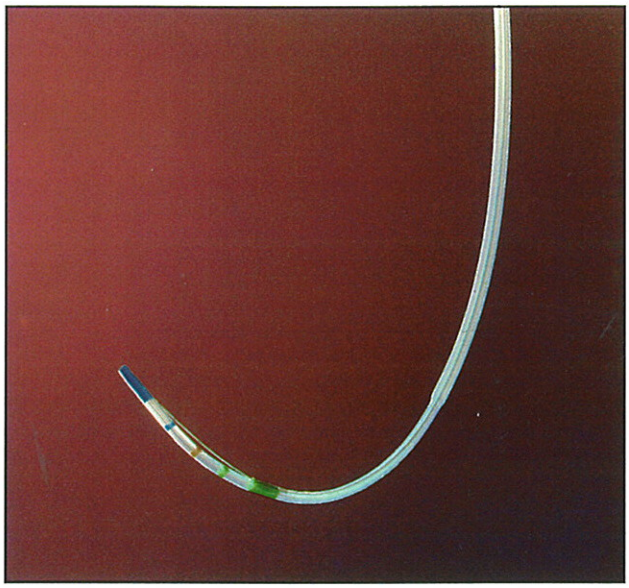

- **Improved Distal Profile**
  Provides improved tip orientation
- **Off-center Cut Wire Lumen**
  Facilitates cut wire positioning
- **Low Profile, Radiopaque Distal Tip**
  - Promotes atraumatic cannulation of the papilla
  - Provides excellent fluoroscopic visualization for accurate placement

Efficient Cannulation

The distal profile of the Ultratome XL Triple Lumen Sphincterotome provides improved orientation of the tip upon exit from the scope. This promotes efficient cannulation of the common bile duct and correct cut wire positioning for sphincterotomy.

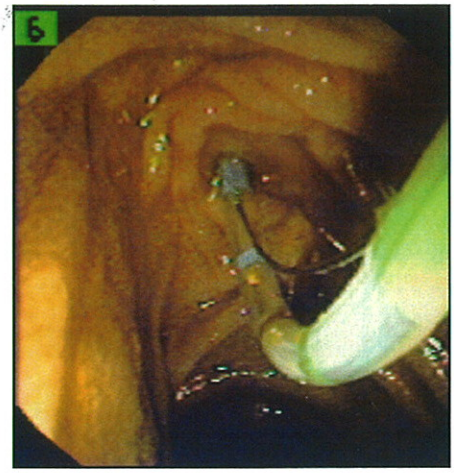

Ultratome XL Sphincterotome

Image courtesy of Ram Chuttani, M.D., Beth Israel Hospital, Boston, MA

Complete ordering information on reverse side

Boston Scientific
MICROVASIVE®

.035™

ULTRATOME™ XL

TRIPLE LUMEN SPHINCTEROTOME

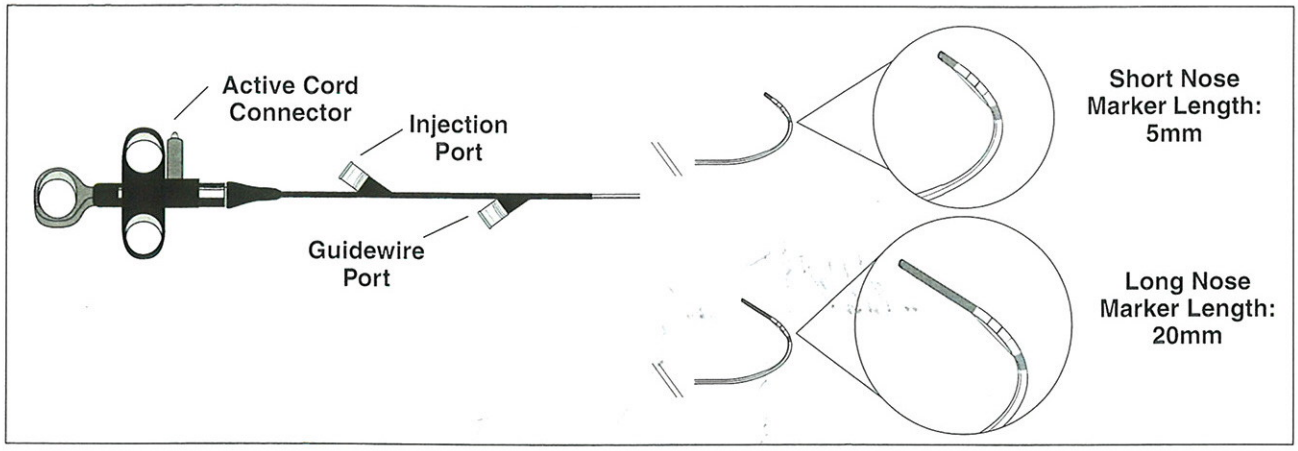

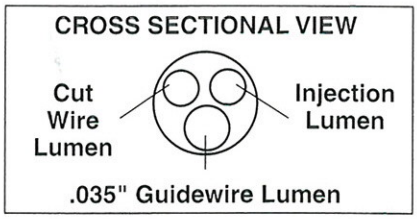

Triple Lumen Design

- Provides contrast flow with minimal bubbles for excellent opacification
- Provides dedicated injection lumen, simplifying injection even with the guidewire in place
- Provides a contrast-free guidewire surface for smooth, efficient product exchange

ORDERING INFORMATION / CALL 800-225-3226

Order Number	Distal O.D. (Fr)	Distal O.D. (mm)	Usable Length (cm)	Cut Wire Length (mm)	Tip Style	Catheter Style	Distal Marker Length (mm)	Recommended* Guidewire (in)	Quantity Supplied
3590	5.5	1.8	200	20	Short Nose	Contoured	5	.035	1 ea
3591	5.5	1.8	200	20	Long Nose	Contoured	20	.035	1 ea
3592	5.5	1.8	200	30	Short Nose	Contoured	5	.035	1 ea
3593	5.5	1.8	200	30	Long Nose	Contoured	20	.035	1 ea
3590-05	5.5	1.8	200	20	Short Nose	Contoured	5	.035	Box 5
3591-05	5.5	1.8	200	20	Long Nose	Contoured	20	.035	Box 5
3592-05	5.5	1.8	200	30	Short Nose	Contoured	5	.035	Box 5
3593-05	5.5	1.8	200	30	Long Nose	Contoured	20	.035	Box 5

*Recommended Guidewire .035" Jagwire™ High Performance Guidewire, Order #5658

Ultratome XL U.S. Patent No. 5,547, 469.
Jagwire High Performance Guidewire U.S. Patent No. 5,379,779 and European Patent No. EP714315A.

Boston Scientific
MICROVASIVE®

Boston Scientific Corporation
Tel 508.650.8000
www.bsci.com

Ordering Information
1.800.225.3226

© 1998 Boston Scientific Corporation.
DVG870(Rev.1) 6/98/7.5M

MARIA CRISTINA FERREIRA DE SOUZA

TRADUTORA PÚBLICA E INTÉRPRETE COMERCIAL
INGLÊS - PORTUGUÊS
MATRICULADA NA JUNTA COMERCIAL DO ESTADO DE SÃO PAULO (JUCESP) SOB O Nº 1294
INSS: 11.65.303.43.48 CPF: 090.672.118-00 CCM: 2.434.946.1

TRADUÇÃO/TRANSLATION N. **2164/13** LIVRO/BOOK N. **31** PÁGINA/PAGE N. **324**

Eu, MARIA CRISTINA FERREIRA DE SOUZA, tradutora pública juramentada e intérprete comercial, certifico que me foi apresentado, nesta data, um documento redigido em idioma inglês, com a finalidade de traduzi-lo para o vernáculo, o que faço em razão do meu ofício e nos seguintes termos:-

****

[**Nota do Tradutor:** O documento a mim apresentado consiste de uma cópia impressa de uma página de brochura de produto. As imagens/figuras constantes no referido original não serão reproduzidas na presente tradução, em seu lugar, faço constar "[Consta figura]"].

[Consta figura: **.035**]

ULTRATOME™ XL

ESFINCTEROTOMO DE LÚMEN TRIPLO

[Consta figura]

- **Perfil Distal Melhorado**
  Propicia melhor orientação da ponta.
- **Lúmen do Fio de Corte descentralizado**
  Facilita o posicionamento do fio de corte.
- **Ponta Distal Radiopaca, Baixo Perfil**
  - Possibilita a canulação autramática da papila
  - Propicia excelente visualização fluoroscópica para uma colocação precisa

- **Canulação Eficiente**
  O perfil distal do Esfincterotomo Ultratome XL Lúmen Triplo propicia melhor orientação da ponta na saída do escopo. Isso possibilita a canulação eficiente do ducto biliar comum e o correto posicionamento do fio de corte para esfincteretomia.

[Consta figura] *Esfincteromo Ultratome XL*

A imagem é uma cortesia do Dr. Ram Chuttani, Beth Israel Hospital, Boston, MA

Informações completas para pedido no verso.

[Consta logomarca]:-
Boston Scientific
MICROVASIVE®

[Consta, na margem superior direita, o seguinte teor: **Perfil Distal Melhorado**].
[Consta, na margem lateral direita, o seguinte teor: **Boletim de Produto Novo**].

MARIA CRISTINA FERREIRA DE SOUZA

TRADUTORA PÚBLICA E INTÉRPRETE COMERCIAL
INGLÊS - PORTUGUÊS
MATRICULADA NA JUNTA COMERCIAL DO ESTADO DE SÃO PAULO (JUCESP) SOB O Nº 1294
INSS: 11.65.303.43.48 CPF: 090.672.118-00 CCM: 2.434.946.1

TRADUÇÃO/TRANSLATION N. 2164/13 LIVRO/BOOK N. 31 PÁGINA/PAGE N. 325

[Consta figura: .035]

ULTRATOME™ XL

ESFINCTEROTOMO DE LÚMEN TRIPLO

Conector de fio ativo	Porta de Injeção	[Consta figura]	Comprimento do marcador de bico curto: 5mm
[Consta figura]		[Consta figura]	Comprimento do marcador de bico longo: 20mm
Porta de Fio Guia			

VISTA CRUZADA SECCIONAL

Lúmen de Fio de Corte [Consta figura] Lúmen de Injeção

Lúmen de Fio Guia de 0,035"

▶ **Desenho de Lúmen Triplo**

- Oferece um fluxo de contraste como mínimo de bolhas para uma excelente opacificação.
- Oferece um lúmen de injeção dedicado, simplificando a injeção mesmo com o fio guia no local.
- Oferece uma superfície de fio guia sem contrastes, para uma troca de produto suave e eficiente.

INFORMAÇÕES PARA PEDIDO / LIGUE PARA 800-225-3226

Número p/Pedido	O.D.** Distal (Fr)	(mm)	Comp. Utilizável (cm)	Comp. do Fio de Corte (mm)	Estilo da Ponta	Estilo do Cateter	Comp. do Marcador Distal	Fio Guia Recomend.* (pol.)	Qtde. Fornecida
3590	5,5	1,8	200	20	Ponta Curta	Curvo	5	0,035	1 unid.
3591	5,5	1,8	200	20	Ponta Longa	Curvo	20	0,035	1 unid.
3592	5,5	1,8	200	30	Ponta Curta	Curvo	5	0,035	1 unid.
3593	5,5	1,8	200	30	Ponta Longa	Curvo	20	0,035	1 unid.
3590-05	5,5	1,8	200	20	Ponta Curta	Curvo	5	0,035	Caixa c/5
3591-05	5,5	1,8	200	20	Ponta Longa	Curvo	20	0,035	Caixa c/5
3592-05	5,5	1,8	200	30	Ponta Curta	Curvo	5	0,035	Caixa c/5
3593-05	5,5	1,8	200	30	Ponta Longa	Curvo	20	0,035	Caixa c/5

** N.T.: O.D. = diâmetro externo.

* Fio Guia recomendado; Fio Guia de Alto Desempenho Jagwire™ de 0,35", Pedido Nº 5658.

Boston Scientific
MICROVASIVE®

Boston Scientific Corporation
Tel. 508 650.8000
www.bsci.com

MARIA CRISTINA FERREIRA DE SOUZA

TRADUTORA PÚBLICA E INTÉRPRETE COMERCIAL
INGLÊS - PORTUGUÊS
MATRICULADA NA JUNTA COMERCIAL DO ESTADO DE SÃO PAULO (JUCESP) SOB O Nº 1294
INSS: 11.65.303.43.48 CPF: 090.672.118-00 CCM: 2.434.946.1

TRADUÇÃO/TRANSLATION N. **2164/13** LIVRO/BOOK N. **31** PÁGINA/PAGE N. **326**

Informação sobre Pedido
1.800.225.3226

© 1999 Boston Scientific Corporation
DVG870(Rev. 1) 6/98/7.5M

****

NADA MAIS. Conferi, dou fé e firmo o presente. *Mundial.*

São Paulo, 11 de dezembro de 2013.

8º TABELIÃO DE NOTAS DA CAPITAL

MARIA CRISTINA FERREIRA DE SOUZA
Tradutora Pública Juramentada

8.º Cartório de Notas
SÃO PAULO - CAPITAL
Tabelião Bel. Douglas Eduardo Dualibi
Rua XV de Novembro, 183 - Centro - CEP 01013-001
PABX: (11) 3241-0322 / Fax: (11) 3106-1252

Reconheço por semelhança SEM valor econômico a(s) firma(s):
MARIA CRISTINA FERREIRA DE SOUZA(599904), Dou fé.
São Paulo-SP, 11 de Dez de 2013. Em Test° ___ da verdade.

MARCIO RESENDE DA SILVA
Código Seg: 4949495050484951494849485350
Valor Unitário: 4,25 Valor: 4,25
Selo(s): , AB242498

8º TABELIÃO DE NOTAS MARCIO RESENDE DA SILVA ESCREVENTE AUTORIZADO Fones: 3242-9272 3241-0322 SÃO PAULO - SP

Ultratome™

Triple-Lumen and Double-Lumen Sphincterotomes

Boston Scientific

Ultratome Sphincterotomes Help Facilitate Cannulation

Endoscopy

Ultratome™

Triple-Lumen and Double-Lumen Sphincterotomes

As market leaders with more than 25 years of experience in developing access devices, Boston Scientific continues to develop guidewires and sphincterotomes to help physicians improve patient outcomes.

Ultratome Wireguided Sphincterotomes offer performance and choice for physicians performing a sphincterotomy.

Available in both double- and triple-lumen catheters with a choice of short-nose (5mm) and long-nose (20mm) tip lengths, and a port designed to accommodate multiple guidewire diameters up to .035", physicians can choose the features they prefer. In addition, the **Ultratome XL Triple-Lumen Catheter** offers individual ports for injection and guidewire loading.

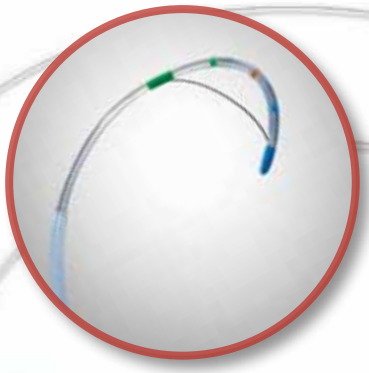

Ultratome
Short-Nose Tip

ORDERING INFORMATION

Ultratome XL Single-Use Triple-Lumen Wireguided Sphincterotomes

Order Number	Description	Cut Wire Length (mm)	Distal Tip (mm)	O.D. (Fr)	Catheter Length (cm)	Tip Length (mm)	Recommended Guidewire
M005**35590**0	Ultratome XL Short Nose	20	1.8	5.5	200	5	.035"
M005**35591**0	Ultratome XL Long Nose	20	1.8	5.5	200	20	.035"
M005**35592**0	Ultratome XL Short Nose	30	1.8	5.5	200	5	.035"
M005**35593**0	Ultratome XL Long Nose	30	1.8	5.5	200	20	.035"

Ultratome Single-Use Double-Lumen Wireguided Sphincterotomes

Order Number	Description	Cut Wire Length (mm)	Distal Tip (mm)	O.D. (Fr)	Catheter Length (cm)	Tip Length (mm)	Recommended Guidewire
M005**30800**	Ultratome Short Nose	20	1.8	5.5	200	5	.035"
M005**30810**	Ultratome Long Nose	20	1.8	5.5	200	20	.035"
M005**30820**	Ultratome Short Nose	30	1.8	5.5	200	5	.035"
M005**30830**	Ultratome Long Nose	30	1.8	5.5	200	20	.035"

Boston Scientific

Defining tomorrow, today.™

Boston Scientific Corporation
One Boston Scientific Place
Natick, MA 01760-1537
www.bostonscientific.com/endoscopy

Ordering Information
1.800.225.3226

© 2012 Boston Scientific Corporation or its affiliates. All rights reserved.

ENDO-81501-AA May 2012

Ultratome is an unregistered trademark of Boston Scientific or its affiliates. All other trademarks are the property of their respective owners.

Indications, Contraindications, Warnings and Instructions for Use can be found in the product labeling supplied with each device.
CAUTION: Federal (USA) law restricts this device to sale by or on the order of a physician.

CARTÓRIO AZEVÊDO BASTOS FUNDADO EM 1888 1º OFÍCIO DE REGISTRO CIVIL DAS PESSOAS NATURAIS E TABELIONATO DE NOTAS – Código CNJ 06.870-0
Av. Presidente Epitácio Pessoa, 1145 - Bairro Dos Estados - João Pessoa/PB - CEP 58030-000 www.azevedobastos.not.br - Tel.: (83) 3244-5484 - Fax: (83) 3244-5484
Autenticação Digital
De acordo com os artigos 1º, 3º e 7º inc. V 8º, 41 e 52 da Lei Federal 8.935/1994 e Art. 6 Inc. XII da Lei Estadual 8.721/2008 autentico a presente imagem digitalizada, reprodução fiel do documento apresentado e conferido neste ato. O referido é verdade. Dou fé
Cód. Autenticação: 9077300719113820083 5-1; Data: 30/07/2019 11:48:04
Selo Digital de Fiscalização Tipo Normal C: AIW07550-F8CZ;
Valor Total do Ato: R$ 4,42
Válber Azevêdo de Miranda Cavalcanti
Titular
Confira os dados do ato em: https://selodigital.tjpb.jus.br

MARIA CRISTINA FERREIRA DE SOUZA

TRADUTORA PÚBLICA E INTÉRPRETE COMERCIAL
INGLÊS - PORTUGUÊS
MATRICULADA NA JUNTA COMERCIAL DO ESTADO DE SÃO PAULO (JUCESP) SOB O Nº 1294
INSS: 11.65.303.43.48 CPF: 090.672.118-00 CCM: 2.434.946.1

TRADUÇÃO/TRANSLATION N. 2164/13 LIVRO/BOOK N. 31 PÁGINA/PAGE N. 324

Eu, MARIA CRISTINA FERREIRA DE SOUZA, tradutora pública juramentada e intérprete comercial, certifico que me foi apresentado, nesta data, um documento redigido em idioma inglês, com a finalidade de traduzi-lo para o vernáculo, o que faço em razão do meu ofício e nos seguintes termos:-

****

[**Nota do Tradutor:** O documento a mim apresentado consiste de uma cópia impressa de uma página de brochura de produto. As imagens/figuras constantes no referido original não serão reproduzidas na presente tradução, em seu lugar, faço constar "[Consta figura]"].

[Consta figura: .035]

ULTRATOME™ XL

ESFINCTEROTOMO DE LÚMEN TRIPLO

[Consta figura]

- **Perfil Distal Melhorado**
  Propicia melhor orientação da ponta.
- **Lúmen do Fio de Corte descentralizado**
  Facilita o posicionamento do fio de corte.
- **Ponta Distal Radiopaca, Baixo Perfil**
  - Possibilita a canulação autramática da papila
  - Propicia excelente visualização fluoroscópica para uma colocação precisa

- **Canulação Eficiente**
  O perfil distal do Esfincterotomo Ultratome XL Lúmen Triplo propicia melhor orientação da ponta na saída do escopo. Isso possibilita a canulação eficiente do ducto biliar comum e o correto posicionamento do fio de corte para esfincteretomia.

[Consta figura] *Esfincteromo Ultratome XL*

A imagem é uma cortesia do Dr. Ram Chuttani, Beth Israel Hospital, Boston, MA

Informações completas para pedido no verso.

[Consta logomarca]:-
Boston Scientific
MICROVASIVE®

[Consta, na margem superior direita, o seguinte teor: **Perfil Distal Melhorado**].
[Consta, na margem lateral direita, o seguinte teor: **Boletim de Produto Novo**].

CARTÓRIO AZEVÊDO BASTOS FUNDADO EM 1888 1º OFÍCIO DE REGISTRO CIVIL DAS PESSOAS NATURAIS E TABELIONATO DE NOTAS – Código CNJ 06.870-0
Av. Presidente Epitácio Pessoa, 1145 - Bairro Dos Estados - João Pessoa/PB - CEP 58030-000 www.azevedobastos.not.br - Tel.: (83) 3244-5484 - Fax: (83) 3244-5484
Autenticação Digital
De acordo com os artigos 1º, 3º e 7º inc. V 8º, 41 e 52 da Lei Federal 8.935/1994 e Art. 6 Inc. XII da Lei Estadual 8.721/2008 autentico a presente imagem digitalizada, reprodução fiel do documento apresentado e conferido neste ato. O referido é verdade. Dou fé
Cód. Autenticação: 90773007191138200835-2; Data: 30/07/2019 11:48:04
Selo Digital de Fiscalização Tipo Normal C: AIW07549-L1PM; Valor Total do Ato: R$ 4,42
J. Válber Azevêdo de Miranda Cavalcanti Titular
Confira os dados do ato em: https://selodigital.tjpb.jus.br

MARIA CRISTINA FERREIRA DE SOUZA

TRADUTORA PÚBLICA E INTÉRPRETE COMERCIAL
INGLÊS - PORTUGUÊS
MATRICULADA NA JUNTA COMERCIAL DO ESTADO DE SÃO PAULO (JUCESP) SOB O Nº 1294
INSS: 11.65.303.43.48 CPF: 090.672.118-00 CCM: 2.434.946.1

TRADUÇÃO/TRANSLATION N. 2164/13 LIVRO/BOOK N. 31 PÁGINA/PAGE N. 325

[Consta figura: .035]

ULTRATOME™ XL

ESFINCTEROTOMO DE LÚMEN TRIPLO

Conector de fio ativo	Porta de Injeção	[Consta figura]	Comprimento do marcador de bico curto: 5mm
[Consta figura]			
Porta de Fio Guia		[Consta figura]	Comprimento do marcador de bico longo: 20mm

VISTA CRUZADA SECCIONAL

Lúmen de Fio de Corte | [Consta figura] | Lúmen de Injeção

Lúmen de Fio Guia de 0,035"

▶ **Desenho de Lúmen Triplo**

- Oferece um fluxo de contraste como mínimo de bolhas para uma excelente opacificação.
- Oferece um lúmen de injeção dedicado, simplificando a injeção mesmo com o fio guia no local.
- Oferece uma superfície de fio guia sem contrastes, para uma troca de produto suave e eficiente.

INFORMAÇÕES PARA PEDIDO / LIGUE PARA 800-225-3226

Número p/Pedido	O.D.** Distal (Fr)	(mm)	Comp. Utilizável (cm)	Comp. do Fio de Corte (mm)	Estilo da Ponta	Estilo do Cateter	Comp. do Marcador Distal	Fio Guia Recomend.* (pol.)	Qtde. Fornecida
3590	5,5	1,8	200	20	Ponta Curta	Curvo	5	0,035	1 unid.
3591	5,5	1,8	200	20	Ponta Longa	Curvo	20	0,035	1 unid.
3592	5,5	1,8	200	30	Ponta Curta	Curvo	5	0,035	1 unid.
3593	5,5	1,8	200	30	Ponta Longa	Curvo	20	0,035	1 unid.
3590-05	5,5	1,8	200	20	Ponta Curta	Curvo	5	0,035	Caixa c/5
3591-05	5,5	1,8	200	20	Ponta Longa	Curvo	20	0,035	Caixa c/5
3592-05	5,5	1,8	200	30	Ponta Curta	Curvo	5	0,035	Caixa c/5
3593-05	5,5	1,8	200	30	Ponta Longa	Curvo	20	0,035	Caixa c/5

** N.T.: O.D. = diâmetro externo.

* Fio Guia recomendado; Fio Guia de Alto Desempenho Jagwire™ de 0,35", Pedido Nº 5658.

Boston Scientific
MICROVASIVE®

Boston Scientific Corporation
Tel. 508 650.8000
www.bsci.com

CARTÓRIO AZEVÊDO BASTOS FUNDADO EM 1888
1º OFÍCIO DE REGISTRO CIVIL DAS PESSOAS NATURAIS E TABELIONATO DE NOTAS – Código CNJ 06.870-0
Av. Presidente Epitácio Pessoa, 1145 - Bairro Dos Estados - João Pessoa/PB - CEP 58030-000 www.azevedobastos.not.br - Tel.: (83) 3244-5484 - Fax: (83) 3244-5484
Autenticação Digital
De acordo com os artigos 1º, 3º e 7º inc. V 8º, 41 e 52 da Lei Federal 8.935/1994 e Art. 6 Inc. XII da Lei Estadual 8.721/2008 autentico a presente imagem digitalizada, reprodução fiel do documento apresentado e conferido neste ato. O referido é verdade. Dou fé
Cód. Autenticação: 9077300719113820083 5-3; Data: 30/07/2019 11:48:04
Selo Digital de Fiscalização Tipo Normal C: AIW07548-5BI7;
Valor Total do Ato: R$ 4,42
Válber Azevêdo de Miranda Cavalcanti
Titular
Confira os dados do ato em: https://selodigital.tjpb.jus.br

MARIA CRISTINA FERREIRA DE SOUZA

TRADUTORA PÚBLICA E INTÉRPRETE COMERCIAL
INGLÊS - PORTUGUÊS
MATRICULADA NA JUNTA COMERCIAL DO ESTADO DE SÃO PAULO (JUCESP) SOB O Nº 1294
INSS: 11.65.303.43.48 CPF: 090.672.118-00 CCM: 2.434.946.1

TRADUÇÃO/TRANSLATION N. **2164/13** LIVRO/BOOK N. **31** PÁGINA/PAGE N. **326**

Informação sobre Pedido
1.800.225.3226

© 1999 Boston Scientific Corporation
DVG870(Rev. 1) 6/98/7.5M
****

NADA MAIS. Conferi, dou fé e firmo o presente. *Mundial.*

São Paulo, 11 de dezembro de 2013.

8º TABELIÃO DE NOTAS DA CAPITAL

MARIA CRISTINA FERREIRA DE SOUZA
Tradutora Pública Juramentada

8.º Cartório de Notas
SÃO PAULO - CAPITAL
Tabelião Bel. Douglas Eduardo Dualibi
Rua Vergueiro, 163 - Centro - CEP 01504-001
PABX (11) 3241-0322 / Fax (11) 3104-1352
Reconheço por semelhança SEM valor econômico a(s) firma(s): MARIA CRISTINA FERREIRA DE SOUZA(599904). Dou fé.
São Paulo-SP, 11 de Dez de 2013. Em Test° ___ da verdade.
MARCIO RESENDE DA SILVA
Código Seg: 49494950504849514948494853 50
Valor Unitário: 4,25 Valor: 4,25
Selo(s): , AB242498
1026AB2442
FIRMA 1
8º TABELIÃO DE NOTAS MARCIO RESENDE DA SILVA
ESCREVENTE AUTORIZADO
Fones: 3241-0322
SÃO PAULO - SP

REPÚBLICA FEDERATIVA DO BRASIL
ESTADO DA PARAÍBA
CARTÓRIO AZEVÊDO BASTOS
FUNDADO EM 1888
PRIMEIRO REGISTRO CIVIL DE NASCIMENTO E ÓBITOS E PRIVATIVO DE CASAMENTOS, INTERDIÇÕES E TUTELAS DA COMARCA DE JOÃO PESSOA

Av. Epitácio Pessoa, 1145 Bairro dos Estados 58030-00, João Pessoa PB
Tel.: (83) 3244-5404 / Fax: (83) 3244-5484
http://www.azevedobastos.not.br
E-mail: cartorio@azevedobastos.not.br

DECLARAÇÃO DE SERVIÇO DE AUTENTICAÇÃO DIGITAL

O Bel. Válber Azevêdo de Miranda Cavalcanti, Oficial do Primeiro Registro Civil de Nascimentos e Óbitos e Privativo de Casamentos, Interdições e Tutelas com atribuição de autenticar e reconhecer firmas da Comarca de João Pessoa Capital do Estado da Paraíba, em virtude de Lei, etc...

DECLARA para os devidos fins de direito que, o documento em anexo identificado individualmente em cada Código de Autenticação Digital[1] ou na referida sequência, foi autenticado de acordo com as Legislações e normas vigentes[3].

DECLARO ainda que, para garantir transparência e segurança jurídica de todos os atos oriundos da atividade Notarial e Registral no Estado da Paraíba, foi instituído pela da Lei Nº 10.132, de 06 de novembro de 2013, a aplicação obrigatória de um Selo Digital de Fiscalização Extrajudicial em todos os atos de notas e registro, composto de um código único (por exemplo: Selo Digital: ABC12345-X1X2) e dessa forma, cada autenticação processada pela nossa Serventia pode ser verificada e confirmada tantas vezes quanto for necessário através do site do Tribunal de Justiça do Estado da Paraíba, endereço https://corregedoria.tjpb.jus.br/selo-digital/

A autenticação digital do documento faz prova de que, na data e hora em que ela foi realizada, a empresa BOSTON SCIENTIFIC DO BRASIL LTDA tinha posse de um documento com as mesmas características que foram reproduzidas na cópia autenticada, sendo da empresa BOSTON SCIENTIFIC DO BRASIL LTDA a responsabilidade, única e exclusiva, pela idoneidade do documento apresentado a este Cartório.

Esta DECLARAÇÃO foi emitida em **10/08/2020 16:18:20 (hora local)** através do sistema de autenticação digital do Cartório Azevêdo Bastos, de acordo com o Art. 1º, 10º e seus §§ 1º e 2º da MP 2200/2001, como também, o documento eletrônico autenticado contendo o Certificado Digital do titular do Cartório Azevêdo Bastos, poderá ser solicitado diretamente a empresa **BOSTON SCIENTIFIC DO BRASIL LTDA** ou ao Cartório pelo endereço de e-mail autentica@azevedobastos.not.br

Para informações mais detalhadas deste ato, acesse o site https://autdigital.azevedobastos.not.br e informe o *Código de Consulta desta Declaração*.

A consulta desta Declaração estará disponível em nosso site.

[1]Código de Autenticação Digital: 90773007191138200835-1 90773007191138200835-3
[2]Legislações Vigentes: Lei Federal nº 8.935/94, Lei Federal nº 10.406/2002, Medida Provisória nº 2200/2001, Lei Federal nº 13.105/2015, Lei Estadual nº 8.721/2008, Lei Estadual nº 10.132/2013 e Provimento CGJ N° 003/2014.

O referido é verdade, dou fé.

CHAVE DIGITAL

00005b1d734fd94f057f2d69fe6bc05bbb4f69b17f0c9cd0541069978a20f79e7ce58100b9c416ffd0dd9531765a55ec0c631cf34ed2559166d85cdf5c73bba09fd5e502c1640f62738c8a908d3eb0f7

Presidência da República
Casa Civil
Medida Provisória Nº 2.200-2, de 24 de agosto de 2001.

ICP Brasil

QX.063.02 Pinça Weil-Blakesley para Esquerda 45° n°2
QX.063.03 Pinça Weil-Blakesley para Esquerda 45° n°3
QX.063.04 Pinça Weil-Blakesley para Esquerda 45° n°4
QX.063.05 Pinça Weil-Blakesley para Esquerda 45° n°5
QX.063.06 Pinça Weil-Blakesley para Esquerda 45° n°6
QX.064.01 Pinça Weil-Blakesley para Direita 45° n°1
QX.064.02 Pinça Weil-Blakesley para Direita 45° n°2
QX.064.03 Pinça Weil-Blakesley para Direita 45° n°3
QX.064.04 Pinça Weil-Blakesley para Direita 45° n°4
QX.064.05 Pinça Weil-Blakesley para Direita 45° n°5
QX.064.06 Pinça Weil-Blakesley para Direita 45° n°6
QX.135.22 Descolador Cottle
QX.136.01 Descolador Farabeuf-Collin Reto 16cm
QX.136.02 Descolador Farabeuf-Collin Curvo 16cm
QX.147.00 Descolador Masing graduado cortante
QX.148.00 Descolador Palato
QX.149.00 Descolador Simples Davis
QX.225.01 Cinzel West n°1
QX.270.01 Goiva West n°1
QX.301.06 Cinzel Silver Reto 6mm
QX.301.08 Cinzel Silver Reto 8mm
QX.301.10 Cinzel Silver Reto 10mm
QX.302.06 Cinzel Silver Direito 6mm
QX.302.08 Cinzel Silver Direito 8mm
QX.302.10 Cinzel Silver Direito 10mm
QX.303.06 Cinzel Silver Esquerdo 6mm
QX.303.08 Cinzel Silver Esquerdo 8mm
QX.303.10 Cinzel Silver Esquerdo 10mm
QX.304.04 Cinzel Fomon Reto 4mm
QX.304.06 Cinzel Fomon Reto 6mm
QX.304.08 Cinzel Fomon Reto 8mm
QX.304.10 Cinzel Fomon Reto 10mm
QX.304.12 Cinzel Fomon Reto 12mm
QX.304.14 Cinzel Fomon Reto 14mm
QX.304.16 Cinzel Fomon Reto 16mm
QX.305.04 Cinzel Fomon Esquerdo 4mm
QX.305.06 Cinzel Fomon Esquerdo 6mm
QX.305.08 Cinzel Fomon Esquerdo 8mm
QX.305.10 Cinzel Fomon Esquerdo 10mm
QX.305.12 Cinzel Fomon Esquerdo 12mm
QX.305.14 Cinzel Fomon Esquerdo 14mm
QX.305.16 Cinzel Fomon Esquerdo 16mm
QX.306.04 Cinzel Fomon Direito 4mm
QX.306.06 Cinzel Fomon Direito 6mm
QX.306.08 Cinzel Fomon Direito 8mm
QX.306.10 Cinzel Fomon Direito 10mm
QX.306.12 Cinzel Fomon Direito 12mm
QX.306.14 Cinzel Fomon Direito 14mm
QX.306.16 Cinzel Fomon Direito 16mm
QX.307.04 Cinzel de 2 Guias 4mm
QX.307.06 Cinzel de 2 Guias 6mm
QX.307.08 Cinzel de 2 Guias 8mm
QX.307.10 Cinzel de 2 Guias 10mm
QX.307.12 Cinzel de 2 Guias 12mm
QX.307.14 Cinzel de 2 Guias 14mm
QX.307.16 Cinzel de 2 Guias 16mm
QX.308.02 Cinzel ponta em V - 02mm
QX.308.04 Cinzel ponta em V - 04mm
QX.308.06 Cinzel ponta em V - 06mm
QX.308.08 Cinzel ponta em V - 08mm
QX.308.10 Cinzel ponta em V - 10mm
QX.308.12 Cinzel ponta em V - 12mm
QX.308.14 Cinzel ponta em V - 14mm
QX.309.04 Cinzel de 2 Guias Curvo 4mm
QX.309.06 Cinzel de 2 Guias Curvo 6mm
QX.309.08 Cinzel de 2 Guias Curvo 8mm
QX.309.10 Cinzel de 2 Guias Curvo 10mm
QX.309.12 Cinzel de 2 Guias Curvo 12mm
QX.309.14 Cinzel de 2 Guias Curvo 14mm
QX.309.16 Cinzel de 2 Guias Curvo 16mm
QX.310.08 Afastador Converse Direito 8mm
QX.310.10 Afastador Converse Direito 10mm
QX.310.12 Afastador Converse Direito 12mm
QX.315.09 Cinzel Côncavo 9mm
QX.315.12 Cinzel Côncavo 12mm
QX.315.15 Cinzel Côncavo 15mm
QX.398.00 Formão goiva Jansen
QX.401.02 Faca Ballenger Reta 2mm
QX.401.03 Faca Ballenger Reta 3mm
QX.401.04 Faca Ballenger Reta 4mm
QX.401.05 Faca Ballenger Reta 5mm
QX.401.06 Faca Ballenger Reta 6mm
QX.401.07 Faca Ballenger Reta 7mm
QX.402.02 Faca Ballenger Baioneta 2mm
QX.402.03 Faca Ballenger Baioneta 3mm
QX.402.04 Faca Ballenger Baioneta 4mm
QX.402.05 Faca Ballenger Baioneta 5mm
QX.402.06 Faca Ballenger Baioneta 6mm
QX.402.07 Faca Ballenger Baioneta 7mm
QX.404.00 Faca Collin Reta
QX.405.00 Bisturi Joseph n°0
QX.405.01 Bisturi Joseph n°1
QX.405.02 Bisturi Joseph n°2
QX.405.03 Bisturi Joseph n°3
QX.410.01 Faca Joseph Nasal Reta
QX.410.02 Faca Joseph Nasal Curva
QX.505.00 Serra nó Eves com Cremalheira
QX.505.01 Serra nó Eves sem Cremalheira
QX.543.01 Descolador Freer ponta triangular
QX.543.02 Descolador Freer Cortante
QX.543.03 Descolador Aspirador Freer Cortante
QX.544.01 Descolador de Camino Esquerdo
QX.544.02 Descolador de Camino Direito
QX.545.18 Descolador de Freer Curvo
QX.618.00 Raspa Aufricht (Maltz) Reto
QX.618.01 Raspa Aufricht Curva com dente para cima
QX.618.02 Raspa Aufricht Curva com dente para baixo
QX.619.00 Raspa Cottle de Periósteo
QX.621.01 Serra Joseph Fina
QX.621.02 Serra Joseph Grossa
QX.649.00 Serra Joseph Reta
QX.649.01 Serra Joseph Baioneta Esquerda
QX.649.02 Serra Joseph Baioneta Direita
CLASSE : I 10301950039
80009 - Cadastro de Famílias de Material de Uso Médico NACIONAL
tima comercio, industria, importação e exportação ltda. 8.08790-6
Protetores 25351.705585/2013-01
ARTIGOS ORTOPEDICOS PROTETORES EM GEL
FABRICANTE : tima comercio, industria, importação e exportação ltda. - BRASIL
CLASSE : I
80009 - Cadastro de Famílias de Material de Uso Médico NACIONAL
Protetores 25351.702476/2013-01
ARTIGOS ORTOPEDICOS PROTETORES EM SILICONE
FABRICANTE : tima comercio, industria, importação e exportação ltda. - BRASIL
CLASSE : I
80009 - Cadastro de Famílias de Material de Uso Médico NACIONAL
Protetores 25351.705583/2013-46
ARTIGOS ORTOPEDICOS PROTETORES EM GEL
FABRICANTE : tima comercio, industria, importação e exportação ltda. - BRASIL
CLASSE : I
80009 - Cadastro de Famílias de Material de Uso Médico NACIONAL
Protetores 25351.702241/2013-95
ARTIGOS ORTOPEDICOS PROTETORES EM GEL
FABRICANTE : tima comercio, industria, importação e exportação ltda. - BRASIL
CLASSE : I
80009 - Cadastro de Famílias de Material de Uso Médico NACIONAL
Protetores 25351.702478/2013-53
ARTIGOS ORTOPEDICOS PROTETORES EM GEL
FABRICANTE : tima comercio, industria, importação e exportação ltda. - BRASIL
CLASSE : I
80009 - Cadastro de Famílias de Material de Uso Médico NACIONAL
VALFLUX COMERCIO DE MATERIAIS HOSPITALARES LTDA 8.01743-0
Valvula Cardiaca 25351.015051/2013-17
VÁLVULA CARDÍACA MECÂNICA AÓRTICA DUPLO FOLHETO
FABRICANTE : BEIJING STAR MEDICAL DEVICES CO., LTD. - CHINA
DISTRIBUIDOR : BEIJING STAR MEDICAL DEVICES CO., LTD. - CHINA
CLASSE : IV
8027 - Registro de Famílias de Material de Uso Médico IMPORTADO
Valvula Cardiaca 25351.015056/2013-46
VÁLVULA MECÂNICA MITRAL DUPLO FECHADO
FABRICANTE : BEIJING STAR MEDICAL DEVICES CO., LTD. - CHINA
DISTRIBUIDOR : BEIJING STAR MEDICAL DEVICES CO., LTD. - CHINA
CLASSE : IV
8027 - Registro de Famílias de Material de Uso Médico IMPORTADO
VIPI INDUSTRIA COMERCIO EXPORTAÇÃO E IMPORTAÇÃO DE PRODUTOS ODONTOLÓGICOS LTDA1.02160-4
Resinas Acrilicas Odontologicas 25351.281408/2013-40
SISTEMA CREARE
FABRICANTE : VIPI INDUSTRIA COMERCIO EXPORTAÇÃO E IMPORTAÇÃO DE PRODUTOS ODONTOLÓGICOS LTDA - BRASIL
CLASSE : II
8543 - Registro de Sistema de Material de Uso Médico NACIONAL
VITALAB COMÉRCIO E REPRESENTAÇÃO LTDA 8.01765-6
Lancetas 25351.276311/2013-70
PROLANCE? SAFETY LANCETS
FABRICANTE : HTL - STREFA SP X.O.O. - POLÔNIA
CLASSE : II
8027 - Registro de Famílias de Material de Uso Médico IMPORTADO
VR MEDICAL IMPORTADORA E DISTRIBUIDORA DE PRODUTOS MÉDICOS LTDA 8.01025-1
Maca hospitalar 25351.848891/2008-12
MACAS HILL- ROM
FABRICANTE : HILL-ROM DE MEXICO, S, DE R.L. DE C.V. - MÉXICO
DISTRIBUIDOR : HILL-ROM CO. INC - ESTADOS UNIDOS
DISTRIBUIDOR : HILL-ROM DE MEXICO, S, DE R.L. DE C.V. - MÉXICO
P8000 - P8005 - P8040 - P8050
CLASSE : I 80102519027
80016 - Alteração Técnica do EQUIPAMENTO
Cateteres 25351.709694/2013-07
Kit Cateter Duplo J
FABRICANTE : M/S R&D TECH PVT. LTD - ÍNDIA
CLASSE : II
80089 - Cadastro de Conjunto de Materiais de Uso Médico IMPORTADO
VYGON EQUIPAMENTOS MÉDICOS LTDA 8.06382-4
Seringas Descartaveis 25351.379742/2013-77
SERINGAS NUTRIFASE 2
FABRICANTE : VYGON S/A. - FRANÇA
CLASSE : II
80007 - Cadastro de Famílias de Material de Uso Médico IMPORTADO

RESOLUÇÃO - RE Nº 136, DE 17 DE JANEIRO DE 2014

O Diretor-Presidente da Agência Nacional de Vigilância Sanitária, no uso das atribuições que lhe conferem o Decreto de recondução de 11 de outubro de 2011, da Presidenta da República, publicado no DOU de 13 de outubro de 2011 e o inciso X do art. 13 do Regulamento da ANVISA, aprovado pelo Decreto n° 3.029, de 16 de abril de 1999, tendo em vista o disposto no inciso VIII do art. 16 e no inciso I, § 1º do art. 55 do Regimento Interno da ANVISA, aprovado nos termos do Anexo I da Portaria n.º 354, de 11 de agosto de 2006, republicada no DOU de 21 de agosto de 2006 e considerando o art. 12 e o art. 25 da Lei n.º 6.360, de 23 de setembro de 1976, bem como o inciso IX, do art. 7º da Lei n.º 9.782, de 26 de janeiro de 1999, resolve:

Art. 1° Conceder a Alteração, Inclusão, Retificação, Revalidação e o Desarquivamento dos processos dos Produtos para a Saúde, na conformidade da relação anexa.

Art. 2° Esta Resolução entra em vigor na data de sua publicação

DIRCEU BRÁS APARECIDO BARBANO

ANEXO

NOME DA EMPRESA AUTORIZAÇÃO
NOME TÉCNICO NUMERO DO PROCESSO
NOME COMERCIAL
LOCAL DE FABRICAÇÃO
MODELO(s) DO PRODUTO
CLASSE REGISTRO
PETIÇÃO(ÕES)
ADLIN PLÁSTICOS LTDA 1.03702-3
Especulos 25351.316716/2008-32
ESPÉCULO VAGINAL NÃO ESTÉRIL
FABRICANTE : ADLIN PLÁSTICOS LTDA - BRASIL
Pequeno, Médio, Médio MC, Grande.
CLASSE : I 10370230024
8035 - Revalidação de Cadastramento (Isenção) de MATERIAL de Uso Médico.
AIR LIQUIDE BRASIL LTDA 8.02044-1
Ventilador Pressao e Volume 25351.321049/2010-56
VENTILADOR MONNAL T75
FABRICANTE : AIR LIQUIDE MEDICAL SYSTEMS S.A. - FRANÇA
DISTRIBUIDOR : AIR LIQUIDE MEDICAL SYSTEMS S.A. - FRANÇA
CLASSE : III 80204410015
80018 - Alteração de Software do EQUIPAMENTO
80023 - Alteração/Inclusão de Partes e Acessórios de EQUIPAMENTO
ALCON LABORATÓRIOS DO BRASIL LTDA. 8.01475-4
Dispositivos 25351.391000/2008-14
MONARCH CARTUCHO PARA ACRYSOF
FABRICANTE : ALCON RESEARCH, LTD. - ESTADOS UNIDOS
DISTRIBUIDOR : ALCON LABORATORIES, INC - ESTADOS UNIDOS
MONARCH II CARTUCHO A - 8065977757
MONARCH II CARTUCHO B - 8065977758
MONARCH II CARTUCHO C - 8065977759
MONARCH III CARTUCHO D - 8065977763
CLASSE : II 80147540155
8301 - REVALIDAÇÃO AUTOMÁTICA PARA REGISTRO/CADASTRO DE PRODUTOS PARA SAÚDE - (DE USO EXCLUSIVAMENTE INTERNO)
Revalidado a partir de 02/09/2013; Duração da Revalidação condicionada a futura decisão a ser proferida pela ANVISA, conforme conclusão da análise da Petição de Revalidação, expediente n.º 0147739/13-1 de 27/02/2013 (RDC n.º 250/2004).
BERCHTOLD DO BRASIL IMPORTAÇÃO E EXPORTAÇÃO LTDA. 8.00174-8
Foco Cirurgico 25351.460565/2011-30
FOCOS CIRÚRGICOS BERCHTOLD
FABRICANTE : Berchtold Holding GMBH - ALEMANHA
DISTRIBUIDOR : Berchtold Holding GMBH - ALEMANHA
Chromophare E520; Chromophare E550; Chromophare E558; Chromophare E650; Chromophare E655; Chromophare E668; Chromophare E778; Chromophare E800; Chromophare E805; Chromophare F528; Chromophare F628;
CLASSE : I 80017480011
8086 - Alteração por Acréscimo de EQUIPAMENTO em Cadastro (isento) de Família/Sistema de Equipamentos

Documento assinado digitalmente conforme MP nº 2.200-2 de 24/08/2001, que institui a Infraestrutura de Chaves Públicas Brasileira - ICP-Brasil.

07.50.16.32515 - Implante Cônico Bonelike 3,25 x 15,0 mm - Hexagonal Interno;
07.50.16.32518 - Implante Cônico Bonelike 3,25 x 18,0 mm - Hexagonal Interno;
07.50.16.32520 - Implante Cônico Bonelike 3,25 x 20,0 mm - Hexagonal Interno;
07.50.16.40008 - Implante Cônico Bonelike 04,0 x 08,5 mm - Hexagonal Interno;
07.50.16.40010 - Implante Cônico Bonelike 04,0 x 10,0 mm - Hexagonal Interno;
07.50.16.40011 - Implante Cônico Bonelike 04,0 x 11,5 mm - Hexagonal Interno;
07.50.16.40013 - Implante Cônico Bonelike 04,0 x 13,0 mm - Hexagonal Interno;
07.50.16.40015 - Implante Cônico Bonelike 04,0 x 15,0 mm - Hexagonal Interno;
07.50.16.40018 - Implante Cônico Bonelike 04,0 x 18,0 mm - Hexagonal Interno;
07.50.16.40020 - Implante Cônico Bonelike 04,0 x 20,0 mm - Hexagonal Interno;
07.50.16.50008 - Implante Cônico Bonelike 05,0 x 08,5 mm - Hexagonal Interno;
07.50.16.50010 - Implante Cônico Bonelike 05,0 x 10,0 mm - Hexagonal Interno;
07.50.16.50011 - Implante Cônico Bonelike 05,0 x 11,5 mm - Hexagonal Interno;
07.50.16.50013 - Implante Cônico Bonelike 05,0 x 13,0 mm - Hexagonal Interno;
07.50.16.50015 - Implante Cônico Bonelike 05,0 x 15,0 mm - Hexagonal Interno;
07.50.16.50018 - Implante Cônico Bonelike 05,0 x 18,0 mm - Hexagonal Interno;
07.50.16.50020 - Implante Cônico Bonelike 05,0 x 20,0 mm - Hexagonal Interno;
07.50.19.00002 - Parafuso de Fixação do Implante HE;07.50.19.00007 - Parafuso de Fixação no Implante HI - 3,4 Unitário/ Múltiplo; 4,1 e 5,0 Unitário;07.50.19.00008 - Parafuso de Fixação no Implante HI - 4,1 e 5,0 Múltiplo;07.51.04.00000 - Tampa de proteção (D) 3,4 mm - Hexágono externo;07.51.04.00001 - Tampa de proteção (D) 4,1 mm - Hexágono externo;07.51.04.00002 - Tampa de proteção (D) 5,0 mm - Hexágono externo;07.51.05.00000 - Tampa de proteção (D) 3,4 mm - Hexágono interno;07.51.05.00001 - Tampa de proteção (D) 4,1 mm - Hexágono interno;07.51.05.00002 - Tampa de proteção (D) 5,0 mm - Hexágono interno;
07.51.11.00300 - Implante Zigomático 30,0 mm;
07.51.11.00325 - Implante Zigomático 32,5 mm;
07.51.11.00350 - Implante Zigomático 35,0 mm;
07.51.11.00375 - Implante Zigomático 37,5 mm;
07.51.11.00400 - Implante Zigomático 40,0 mm;
07.51.11.00425 - Implante Zigomático 42,5 mm;
07.51.11.00450 - Implante Zigomático 45,0 mm;
07.51.11.00475 - Implante Zigomático 47,5 mm;
07.51.11.00500 - Implante Zigomático 50,0 mm;
07.51.11.00525 - Implante Zigomático 52,5 mm;
07.51.11.00550 - Implante Zigomático 55,0 mm;
07.50.15.32508 - Implante Bonelike 3,25 x 08,5 mm - Hexagonal Externo;
07.50.15.32510 - Implante Bonelike 3,25 x 10,0 mm - Hexagonal Externo;
07.50.15.32511 - Implante Bonelike 3,25 x 11,5 mm - Hexagonal Externo;
07.50.15.32513 - Implante Bonelike 3,25 x 13,0 mm - Hexagonal Externo;
07.50.15.32515 - Implante Bonelike 3,25 x 15,0 mm - Hexagonal Externo;
07.50.15.32518 - Implante Bonelike 3,25 x 18,0 mm - Hexagonal Externo;
07.50.15.32520 - Implante Bonelike 3,25 x 20,0 mm - Hexagonal Externo;
07.50.15.37507 - Implante Bonelike 3,75 x 07,0 mm - Hexagonal Externo;
07.50.15.37508 - Implante Bonelike 3,75 x 08,5 mm - Hexagonal Externo;
07.50.15.37510 - Implante Bonelike 3,75 x 10,0 mm - Hexagonal Externo;
07.50.15.37511 - Implante Bonelike 3,75 x 11,5 mm - Hexagonal Externo;
07.50.15.37513 - Implante Bonelike 3,75 x 13,0 mm - Hexagonal Externo;
07.50.15.37515 - Implante Bonelike 3,75 x 15,0 mm - Hexagonal Externo;
07.50.15.37518 - Implante Bonelike 3,75 x 18,0 mm - Hexagonal Externo;
07.50.15.37520 - Implante Bonelike 3,75 x 20,0 mm - Hexagonal Externo;
07.50.15.40007 - Implante Bonelike 04,0 x 07,0 mm - Hexagonal Externo;
07.50.15.40008 - Implante Bonelike 04,0 x 08,5 mm - Hexagonal Externo;
07.50.15.40010 - Implante Bonelike 04,0 x 10,0 mm - Hexagonal Externo;
07.50.15.40011 - Implante Bonelike 04,0 x 11,0 mm - Hexagonal Externo;
07.50.15.40013 - Implante Bonelike 04,0 x 13,0 mm - Hexagonal Externo;
07.50.15.40015 - Implante Bonelike 04,0 x 15,0 mm - Hexagonal Externo;
07.50.15.40018 - Implante Bonelike 04,0 x 18,0 mm - Hexagonal Externo;
07.50.15.40020 - Implante Bonelike 04,0 x 20,0 mm - Hexagonal Externo;
07.50.15.50007 - Implante Bonelike 05,0 x 07,0 mm - Hexagonal Externo;
07.50.15.50008 - Implante Bonelike 05,0 x 08,5 mm - Hexagonal Externo;
07.50.15.50010 - Implante Bonelike 05,0 x 10,0 mm - Hexagonal Externo;
07.50.15.50011 - Implante Bonelike 05,0 x 11,5 mm - Hexagonal Externo;
07.50.15.50013 - Implante Bonelike 05,0 x 13,0 mm - Hexagonal Externo;
07.50.15.50015 - Implante Bonelike 05,0 x 15,0 mm - Hexagonal Externo;
07.50.15.50018 - Implante Bonelike 05,0 x 18,0 mm - Hexagonal Externo;
07.50.15.50020 - Implante Bonelike 05,0 x 20,0 mm - Hexagonal Externo;
07.50.77.40007 - Implante Original Short 4,0 x 07 mm - Hexagonal Externo;
07.50.77.50007 - Implante Original Short 5,0 x 07 mm - Hexagonal Externo;
07.50.77.60007 - Implante Original Short 6,0 x 07 mm - Hexagonal Externo;
07.50.14.32508 - Implante Bonelike 3,25 x 08,5 mm - Hexagonal Interno;
07.50.14.32510 - Implante Bonelike 3,25 x 10,0 mm - Hexagonal Interno;
07.50.14.32511 - Implante Bonelike 3,25 x 11,5 mm - Hexagonal Interno;
07.50.14.32513 - Implante Bonelike 3,25 x 13,0 mm - Hexagonal Interno;
07.50.14.32515 - Implante Bonelike 3,25 x 15,0 mm - Hexagonal Interno;
07.50.14.32518 - Implante Bonelike 3,25 x 18,0 mm - Hexagonal Interno;
07.50.14.32520 - Implante Bonelike 3,25 x 20,0 mm - Hexagonal Interno;
07.50.14.40008 - Implante Bonelike 04,0 x 08,5 mm - Hexagonal Interno;
07.50.14.40010 - Implante Bonelike 04,0 x 10,0 mm - Hexagonal Interno;
07.50.14.40011 - Implante Bonelike 04,0 x 11,5 mm - Hexagonal Interno;
07.50.14.40013 - Implante Bonelike 04,0 x 13,0 mm - Hexagonal Interno;
07.50.14.40015 - Implante Bonelike 04,0 x 15,0 mm - Hexagonal Interno;
07.50.14.40018 - Implante Bonelike 04,0 x 18,0 mm - Hexagonal Interno;
07.50.14.40020 - Implante Bonelike 04,0 x 20,0 mm - Hexagonal Interno;
07.50.14.50008 - Implante Bonelike 05,0 x 08,5 mm - Hexagonal Interno;
07.50.14.50010 - Implante Bonelike 05,0 x 10,0 mm - Hexagonal Interno;
07.50.14.50011 - Implante Bonelike 05,0 x 11,5 mm - Hexagonal Interno;
07.50.14.50013 - Implante Bonelike 05,0 x 13,0 mm - Hexagonal Interno;
07.50.14.50015 - Implante Bonelike 05,0 x 15,0 mm - Hexagonal Interno;
07.50.14.50018 - Implante Bonelike 05,0 x 18,0 mm - Hexagonal Interno;
07.50.14.50020 - Implante Bonelike 05,0 x 20,0 mm - Hexagonal Interno;
07.50.17.32508 - Implante Cônico Bonelike 3,25 x 08,5 mm - Hexagonal Externo;
07.50.17.32510 - Implante Cônico Bonelike 3,25 x 10,0 mm - Hexagonal Externo;
07.50.17.32511 - Implante Cônico Bonelike 3,25 x 11,5 mm - Hexagonal Externo;
07.50.17.32513 - Implante Cônico Bonelike 3,25 x 13,0 mm - Hexagonal Externo;
07.50.17.32515 - Implante Cônico Bonelike 3,25 x 15,0 mm - Hexagonal Externo;
07.50.17.32518 - Implante Cônico Bonelike 3,25 x 18,0 mm - Hexagonal Externo;
07.50.17.32520 - Implante Cônico Bonelike 3,25 x 20,0 mm - Hexagonal Externo;
07.50.17.40008 - Implante Cônico Bonelike 04,0 x 08,5 mm - Hexagonal Externo;
07.50.17.40010 - Implante Cônico Bonelike 04,0 x 10,0 mm - Hexagonal Externo;
07.50.17.40011 - Implante Cônico Bonelike 04,0 x 11,5 mm - Hexagonal Externo;
07.50.17.40013 - Implante Cônico Bonelike 04,0 x 13,0 mm - Hexagonal Externo;
07.50.17.40015 - Implante Cônico Bonelike 04,0 x 15,0 mm - Hexagonal Externo;
07.50.17.40018 - Implante Cônico Bonelike 04,0 x 18,0 mm - Hexagonal Externo;
07.50.17.40020 - Implante Cônico Bonelike 04,0 x 20,0 mm - Hexagonal Externo;
07.50.17.50008 - Implante Cônico Bonelike 05,0 x 08,5 mm - Hexagonal Externo;
07.50.17.50010 - Implante Cônico Bonelike 05,0 x 10,0 mm - Hexagonal Externo;
07.50.17.50011 - Implante Cônico Bonelike 05,0 x 11,5 mm - Hexagonal Externo;
07.50.17.50013 - Implante Cônico Bonelike 05,0 x 13,0 mm - Hexagonal Externo;
07.50.17.50015 - Implante Cônico Bonelike 05,0 x 15,0 mm - Hexagonal Externo;
07.50.17.50018 - Implante Cônico Bonelike 05,0 x 18,0 mm - Hexagonal Externo;
07.50.17.50020 - Implante Cônico Bonelike 05,0 x 20,0 mm - Hexagonal Externo;
07.50.13.32508 - Implante Original 3,25 mm x 08,5 mm - Hexagonal Externo;
07.50.13.32510 - Implante Original 3,25 mm x 10,0 mm - Hexagonal Externo;
07.50.13.32511 - Implante Original 3,25 mm x 11,5 mm - Hexagonal Externo;
07.50.13.32513 - Implante Original 3,25 mm x 13,0 mm - Hexagonal Externo;
07.50.13.32515 - Implante Original 3,25 mm x 15,0 mm - Hexagonal Externo;
07.50.13.32518 - Implante Original 3,25 mm x 18,0 mm - Hexagonal Externo;
07.50.13.32520 - Implante Original 3,25 mm x 20,0 mm - Hexagonal Externo;
07.50.13.37507 - Implante Original 3,75 mm x 07,0 mm - Hexagonal Externo;
07.50.13.37508 - Implante Original 3,75 mm x 08,5 mm - Hexagonal Externo;
07.50.13.37510 - Implante Original 3,75 mm x 10,0 mm - Hexagonal Externo;
07.50.13.37511 - Implante Original 3,75 mm x 11,5 mm - Hexagonal Externo;
07.50.13.37513 - Implante Original 3,75 mm x 13,0 mm - Hexagonal Externo;
07.50.13.37515 - Implante Original 3,75 mm x 15,0 mm - Hexagonal Externo;
07.50.13.37518 - Implante Original 3,75 mm x 18,0 mm - Hexagonal Externo;
07.50.13.37520 - Implante Original 3,75 mm x 20,0 mm - Hexagonal Externo;
07.50.13.40007 - Implante Original 04,0 mm x 07,0 mm - Hexagonal Externo;
07.50.13.40008 - Implante Original 04,0 mm x 08,5 mm - Hexagonal Externo;
07.50.13.40010 - Implante Original 04,0 mm x 10,0 mm - Hexagonal Externo;
07.50.13.40011 - Implante Original 04,0 mm x 11,5 mm - Hexagonal Externo;
07.50.13.40013 - Implante Original 04,0 mm x 13,0 mm - Hexagonal Externo;
07.50.13.40015 - Implante Original 04,0 mm x 15,0 mm - Hexagonal Externo;
07.50.13.40018 - Implante Original 04,0 mm x 18,0 mm - Hexagonal Externo;
07.50.13.40020 - Implante Original 04,0 mm x 20,0 mm - Hexagonal Externo;
07.50.13.50007 - Implante Original 05,0 mm x 07,0 mm - Hexagonal Externo;
07.50.13.50008 - Implante Original 05,0 mm x 08,5 mm - Hexagonal Externo;
07.50.13.50010 - Implante Original 05,0 mm x 10,0 mm - Hexagonal Externo;
07.50.13.50011 - Implante Original 05,0 mm x 11,5 mm - Hexagonal Externo;
07.50.13.50013 - Implante Original 05,0 mm x 13,0 mm - Hexagonal Externo;
07.50.13.50015 - Implante Original 05,0 mm x 15,0 mm - Hexagonal Externo;
07.50.13.50018 - Implante Original 05,0 mm x 18,0 mm - Hexagonal Externo;
07.50.13.50020 - Implante Original 05,0 mm x 20,0 mm - Hexagonal Externo;
CLASSE : III 10231160100
8041 - Alteração da composição química/matéria-prima de MATERIAL DE USO MÉDICO
BL INDÚSTRIA OTICA LTDA 8.01360-6
Lentes de Contato 25000.029295/97-79
SOFLENS STARCOLORS II (USO ANUAL)
FABRICANTE : BL INDÚSTRIA OTICA LTDA - BRASIL
Lentes de contato LUMINA (USO ANUAL) cartucho de 1, 2, 4 ou 6 unidades.
CLASSE : II 10196150011
8419 - Retificação de Publicação em Produtos para Saúde - ANVISA
Lentes de Contato 25351.018924/2007-98
SOFLENS 66 LENTES DE CONTATO DE TONALIDADE VISIVEL (ALPHAFILCON A)
FABRICANTE : BL INDÚSTRIA OTICA LTDA - BRASIL
SOFLENS 66 LENTES DE CONTATO DE TONALIDADE VISIVEL (ALPHAFILICON A)
CLASSE : II 80136060107
80002 - Alteração do Prazo de Validade de MATERIAL DE USO MÉDICO
BOSTON SCIENTIFIC DO BRASIL LTDA 1.03413-5
Esfincterotomo 25351.302978/2005-77
NEEDLE KNIFE
FABRICANTE : BOSTON SCIENTIFIC CORPORATION - ESTADOS UNIDOS
FABRICANTE : BOSTON SCIENTIFIC CORPORATION - ESTADOS UNIDOS
FABRICANTE : BOSTON SCIENTIFIC CORPORATION - COSTA RICA
DISTRIBUIDOR : BOSTON SCIENTIFIC CORPORATION - COSTA RICA

DISTRIBUIDOR : BOSTON SCIENTIFIC CORPORATION - ESTADOS UNIDOS
DISTRIBUIDOR : BOSTON SCIENTIFIC INTERNATIONAL B V - HOLANDA (PAÍSES BAIXOS)
DISTRIBUIDOR : BOSTON SCIENTIFIC CORPORATION - ESTADOS UNIDOS
MicroKnife XL - Código 3281; MicroKnife RX - Código 4584
CLASSE : II 10341350419
8042 - Alteração da Apresentação Comercial de MATERIAL DE USO MÉDICO
80003 - Alteração das Indicações de uso, Contra-indicações e Precauções de MATERIAL DE USO MÉDICO
Marcapasso Gerador de Pulsos Implantaveis 25351.440698/2012-65
MARCAPASSO DE CÂMARA ÚNICA
FABRICANTE : BOSTON SCIENTIFIC CLONMEL LIMITED - IRLANDA
FABRICANTE : CARDIAC PACEMAKERS INCORPORATED (UMA SUBDISIÁRIA DA GUIDANT CORPORATION/UMA SUBSIDIÁRIA DA BOSTON SCIENTIFIC CORPORATION - ESTADOS UNIDOS
DISTRIBUIDOR : BOSTON SCIENTIFIC CLONMEL LIMITED - IRLANDA
DISTRIBUIDOR : CARDIAC PACEMAKERS INCORPORATED (UMA SUBDISIÁRIA DA GUIDANT CORPORATION/UMA SUBSIDIÁRIA DA BOSTON SCIENTIFIC CORPORATION - ESTADOS UNIDOS
DISTRIBUIDOR : GUIDANT PUERTO RICO - PORTO RICO
DISTRIBUIDOR : BOSTON SCIENTIFIC INTERNATIONAL B.V. - HOLANDA (PAÍSES BAIXOS)
DISTRIBUIDOR : BOSTON SCIENTIFIC CORPORATION - ESTADOS UNIDOS
Advantio K082
Ingenio K182
CLASSE : IV 10341350728
80040 - Retificação de Publicação de EQUIPAMENTOS
BRADENT COMERCIO E IMPORTACAO LTDA EPP 1.03334-2
Porcelana/ Cerâmica Odontológica 25351.004162/2003-19
CERAMICA PARA PROTESE DENTARIA
FABRICANTE : WOHLWEND DEN WOHLWEND - LIECHTENSTEIN
CLASSE : II 10333420017
8033 - Revalidação de Registro de MATERIAL de Uso Médico
CEI COMÉRCIO EXPORTAÇÃO IMPORTAÇÃO DE MATERIAL MÉDICO LTDA 1.02344-0
Kit para Aferese 25351.422553/2008-26
CIRCUITO DESCARTÁVEL PARA COLETA DE CONCENTRADO PLAQUETÁRIO DE DOADOR ÚNICO
FABRICANTE : HAEMONETICS CORPORATION - ESTADOS UNIDOS
FABRICANTE : HAEMONETICS (UK) LIMITED - ESCÓCIA (REINO UNIDO)
DISTRIBUIDOR : HAEMONETICS (UK) LIMITED - ESCÓCIA (REINO UNIDO)
DISTRIBUIDOR : HAEMONETICS CORPORATION - ESTADOS UNIDOS
994CF-E, 995E, 995E2.
CLASSE : III 10234400101
8301 - REVALIDAÇÃO AUTOMÁTICA PARA REGISTRO/CADASTRO DE PRODUTOS PARA SAÚDE - (DE USO EXCLUSIVAMENTE INTERNO)
Revalidado a partir de 11/11/2013; Duração da Revalidação condicionada a futura decisão a ser proferida pela ANVISA, conforme conclusão da análise da Petição de Revalidação, expediente n.º 0262231/13-9 de 08/04/2013 (RDC n.º 250/2004).
8044 - Inclusão/Alteração do Fabricante/Distribuidor de MATERIAL DE USO MÉDICO Importado
CENTRO AUDITIVO AUDIBEL IMP EXP LTDA 1.03564-7
Aparelho Auditivo 25351.017941/2012-12
APARELHO AUDITIVO RETROAURICULAR DIGITAL BELTONE
FABRICANTE : BELTONE A/S - DINAMARCA
DISTRIBUIDOR : BELTONE A/S - DINAMARCA
OR165D; OR175D; OR185D; OR265D; OR275D; OR285D; OR365D; OR375D; OR385D
TRU362D; TRU378D; TRU664DW; TRU666DW; TRU678DW; TRU964DW; TRU966DW; TRU978DW; TRU1764DW; TRU1766DW; TRU1778DW;
CLASSE : II 10356470026
80040 - Retificação de Publicação de EQUIPAMENTOS
CICARELLI INSTRUMENTOS CIRURGICOS LTDA. ME. 8.04973-3
Instrumentos cirúrgicos 25351.056927/2013-68
INSTRUMENTOS CIRÚRGICOS NÃO ARTICULADOS CORTANTES
FABRICANTE : ACME COMERCIAL WAYS (PUT) LTD. - PAQUISTÃO
PUNCH DERMATOLÓGICA N°3; PUNCH DERMATOLÓGICA N°4; PUNCH DERMATOLÓGICA N°5; PUNCH DERMATOLÓGICA N°6; PUNCH DERMATOLÓGICA N°7; PUNCH DERMATOLÓGICA N°8; PUNCH DERMATOLÓGICA N°1; PUNCH DERMATOLÓGICA N°1,5; PUNCH DERMATOLÓGICA N°1,8; PUNCH KEYES 9 CM 2 MM PARA BIOPSIA DE PELE; PUNCH KEYES 9 CM 3 MM PARA BIOPSIA DE PELE; PUNCH KEYES 9 CM 4 MM PARA BIOPSIA DE PELE; PUNCH KEYES 9 CM 5 MM PARA BIOPSIA DE PELE; PUNCH KEYES 9 CM 6 MM PARA BIOPSIA DE PELE; PUNCH KEYES 9 CM 7 MM PARA BIOPSIA DE PELE; PUNCH KEYES 9 CM 8 MM PARA BIOPSIA DE PELE; PUNCH KEYES 12 CM 2 MM PARA BIOPSIA DE PELE; PUNCH KEYES 12 CM 3 MM PARA BIOPSIA DE PELE; PUNCH KEYES 12 CM 4 MM PARA BIOPSIA DE PELE; PUNCH KEYES 12 CM 5 MM PARA BIOPSIA DE PELE; PUNCH KEYES 12 CM 6 MM PARA BIOPSIA DE PELE; PUNCH KEYES 12 CM 7 MM PARA BIOPSIA DE PELE; PUNCH KEYES 12 CM 8 MM PARA BIOPSIA DE PELE; RASPA AUFRICHT 21 CM DENTES PARA CIMA PARA PLÁSTICA NASAL; RASPA AUFRICHT 21 CM DENTES PARA BAIXO PARA PLÁSTICA NASAL; RASPA COTTLE 15 CM PARA PLÁSTICA NASAL; RASPA COTTLE 21 CM PARA PLÁSTICA NASAL; RASPA DIAMANTADA; RASPA LEWIS 18 CM DENTE FINO PARA PLÁSTICA NASAL; RASPA LEWIS 18 CM DENTE GROSSO PARA PLÁSTICA NASAL; RASPA SPERLI DORSO N° 2 COM VÍDEA; RASPA SPERLI DORSO N°1 DELICADA; RASPA SPERLI DORSO N°2 MÉDIO; RASPA SPERLI DORSO N°3 GROSSO; RASPA SPERLI DUPLA DORSO N°1 DELICADA; RASPA SPERLI DUPLA DORSO N°2 MÉDIA; RASPA SPERLI GLABELA N°1 DELICADO; RASPA SPERLI GLABELA N°2 MÉDIO; RASPA SPERLI GLABELA N°3 GROSSO; RINETA PARA CASCO COM 1 CABO E 6 LAMINAS; ROTATIVA BALIU PARA BIOPSIA UTERINA 18 CM; RUGINA CUSHING 13 MM 20 CM; RUGINA CUSHING 15 MM 20 CM;

RUGINA DOYEN DIREITA 17 CM; RUGINA DOYEN ESQUERDA 17 CM; RUGINA FARABEUF 14 CM RETA PARA CIRÚRGIA ÓSSEA;; RUGINA FARABEUF 14 CM CURVA PARA CIRÚRGIA ÓSSEA; RUGINA FARABEUF 15 CM RETA PARA CIRÚRGIA ÓSSEA; RUGINA FARABEUF 15 CM CURVA PARA CIRÚRGIA ÓSSEA; RUGINA LAMBOTTE 5 MM 20 CM PARA CIRURGIA ÓSSEA; RUGINA LAMBOTTE 8 MM 20 CM PARA CIRURGIA ÓSSEA; RUGINA LAMBOTTE 10 MM 20 CM PARA CIRURGIA ÓSSEA; RUGINA LAMBOTTE 12 MM 20 CM PARA CIRURGIA ÓSSEA; RUGINA LAMBOTTE 14 MM 20 CM PARA CIRURGIA ÓSSEA; RUGINA LAMBOTTE 15 MM 20 CM PARA CIRURGIA ÓSSEA; RUGINA LAMBOTTE 16 MM 20 CM PARA CIRURGIA ÓSSEA; RUGINA LAMBOTTE 18 MM 20 CM PARA CIRURGIA ÓSSEA; RUGINA LAMBOTTE 20 MM 20 CM PARA CIRURGIA ÓSSEA; RUGINA LAMBOTTE 22 MM 20 CM PARA CIRURGIA ÓSSEA; RUGINA LAMBOTTE 25 MM 20 CM PARA CIRURGIA ÓSSEA; RUGINA LAMBOTTE 5 MM 21 CM PARA CIRURGIA ÓSSEA; RUGINA LAMBOTTE 8 MM 21 CM PARA CIRURGIA ÓSSEA; RUGINA LAMBOTTE 10 MM 21 CM PARA CIRURGIA ÓSSEA; RUGINA LAMBOTTE 12 MM 21 CM PARA CIRURGIA ÓSSEA; RUGINA LAMBOTTE 14 MM 21 CM PARA CIRURGIA ÓSSEA; RUGINA LAMBOTTE 15 MM 21 CM PARA CIRURGIA ÓSSEA; RUGINA LAMBOTTE 16 MM 21 CM PARA CIRURGIA ÓSSEA; RUGINA LAMBOTTE 18 MM 21 CM PARA CIRURGIA ÓSSEA; RUGINA LAMBOTTE 20 MM 21 CM PARA CIRURGIA ÓSSEA; RUGINA LAMBOTTE 22 MM 21 CM PARA CIRURGIA ÓSSEA; RUGINA LAMBOTTE 25 MM 21 CM PARA CIRURGIA ÓSSEA; RUGINA SEDILLOT 22 CM; SERRA CHARRIERE PARA AMPUTAÇÃO 27 CM; SERRA CHARRIERE PARA AMPUTAÇÃO 30 CM; SERRA CHARRIERE PARA AMPUTAÇÃO 34 CM; SERRA DE GIGLI 30 CM PARA NEUROCIRÚRGIA E CIRÚRGIA VASCULAR; SERRA DE GIGLI 40 CM PARA NEUROCIRÚRGIA E CIRÚRGIA VASCULAR; SERRA DE GIGLI 50 CM PARA NEUROCIRÚRGIA E CIRÚRGIA VASCULAR; SERRA DE JOSEPH DIREITA 19 CM; SERRA DE JOSEPH ESQUERDA 19 CM; SERRA LANGENBECK 23 CM PARA CIRURGIA ÓSSEA; SERRA MATHIEU COM 3 LAMINAS 20 CM PARA AMPUTAÇÃO; SERRA MATHIEU COM 3 LAMINAS 33 CM PARA AMPUTAÇÃO;; SERRA WEISS 25 CM PARA AMPUTAÇÃO; SERRA WIGMORE 19 CM PARA GESSO; SERRA-NO DE BRUENINGS COM CREMALHEIRA 28 CM; TROCATER PARA PEQUENOS ANIMAIS USO VETERINÁRIO 12 CM; TROCATER PARA PEQUENOS ANIMAIS USO VETERINÁRIO 12,5 CM; TROCATER PARA GRANDES ANIMAIS USO VETERINÁRIO 26 CM; TROCATER UNIVERSAL COM 4 PONTAS PARA PUNÇÃO ABDOMINAL.; ESCULPIDOR P.K.THOMAS Nº3; ESCULPIDOR P.K.THOMAS Nº4; ESCULPIDOR P.K.THOMAS Nº5; ESCULPIDOR ROACH; ESCULPIDOR WARD Nº1; ESCULPIDOR WARD Nº2; ESCULPIDOR ZAHLE; EXTRATOR DE EXCESSO PARA ORTODONTIA; EXTRATOR DE TÁRTARO Nº 3 SIMPLES; EXTRATOR DE TÁRTARO Nº 33 SIMPLES; EXTRATOR DE TÁRTARO Nº 34 SIMPLES; FACA BALLENGER PARA SEPTO BAIONETA Nº1 20 CM; FACA BALLENGER PARA SEPTO BAIONETA Nº2 20 CM; FACA BALLENGER PARA SEPTO BAIONETA Nº3 20 CM; FACA BALLENGER RETA 19 CM 3 MM; FACA BALLENGER RETA 19 CM 4 MM; FACA BALLENGER RETA 19 CM 5 MM; FACA BALLENGER RETA 20 CM 3 MM; FACA BALLENGER RETA 20 CM 4 MM; FACA BALLENGER RETA 20 CM 5 MM; FACA BECKMAN Nº 1 22 CM PARA ADENOIDE; FACA BECKMAN Nº 2 22 CM PARA ADENOIDE; FACA BECKMAN Nº 3 22 CM PARA ADENOIDE; FACA BECKMAN Nº 4 22 CM PARA ADENOIDE; FACA BECKMAN Nº 5 22 CM PARA ADENOIDE; FACA BECKMAN Nº 6 22 CM PARA ADENOIDE; FACA CATLIN LAMINA 12 CM PARA AMPUTAÇÃO; FACA CATLIN LAMINA 13 CM PARA AMPUTAÇÃO; FACA CATLIN LAMINA 15 CM PARA AMPUTAÇÃO; FACA CATLIN LAMINA 16 CM PARA AMPUTAÇÃO; FACA CATLIN LAMINA 18 CM PARA AMPUTAÇÃO; FACA CATLIN LAMINA 19 CM PARA AMPUTAÇÃO; FACA CATLIN LAMINA 22 CM PARA AMPUTAÇÃO; FACA CATLIN LAMINA 23 CM PARA AMPUTAÇÃO; FACA COLLIN LAMINA 12 CM PARA AMPUTAÇÃO; FACA COLLIN LAMINA 13 CM PARA AMPUTAÇÃO; FACA COLLIN LAMINA 15 CM PARA AMPUTAÇÃO; FACA COLLIN LAMINA 16 CM PARA AMPUTAÇÃO; FACA COLLIN LAMINA 18 CM PARA AMPUTAÇÃO; FACA COLLIN LAMINA 19 CM PARA AMPUTAÇÃO; FACA COLLIN LAMINA 22 CM PARA AMPUTAÇÃO; FACA COLLIN LAMINA 23 CM PARA AMPUTAÇÃO;; FACA ESMARCH PARA GESSO 18 CM; FACA KEYES 2 MM PARA BIOPSIA DE PELE; FACA KEYES 3 MM PARA BIOPSIA DE PELE; FACA KEYES 4 MM PARA BIOPSIA DE PELE; FACA KEYES 5 MM PARA BIOPSIA DE PELE; FACA KEYES 6 MM PARA BIOPSIA DE PELE; FACA KEYES 7 MM PARA BIOPSIA DE PELE; FACA KEYES 8 MM PARA BIOPSIA DE PELE; FOICE GOLDMAN FOX Nº1; FOICE MACCALL Nº 1-10; FOICE MACCALL Nº 11-12; FOICE PONTA MORSE Nº 0-00; FORMÃO HOKE 17 CM 3 MM; FORMÃO HOKE 17 CM 4 MM; FORMÃO HOKE 17 CM 5 MM; FORMÃO HOKE 17 CM 6 MM; FORMÃO HOKE 17 CM 8 MM; FORMÃO HOKE 17 CM 9 MM; FORMÃO HOKE 17 CM 10 MM; FORMÃO HOKE 17 CM 12 MM; FORMÃO LAMBOTTE 6 MM 23 CM RETO PARA CIRURGIA ÓSSEA; FORMÃO LAMBOTTE 6 MM 23 CM CURVO PARA CIRURGIA ÓSSEA; FORMÃO LAMBOTTE 8 MM 23 CM RETO PARA CIRURGIA ÓSSEA; FORMÃO LAMBOTTE 8 MM 23 CM CURVO PARA CIRURGIA ÓSSEA; FORMÃO LAMBOTTE 13 MM 23 CM RETO PARA CIRURGIA ÓSSEA; FORMÃO LAMBOTTE 13 MM 23 CM CURVO PARA CIRURGIA ÓSSEA; FORMÃO LAMBOTTE 15 MM 23 CM RETO PARA CIRURGIA ÓSSEA; FORMÃO LAMBOTTE 15 MM 23 CM CURVO PARA CIRURGIA ÓSSEA; FORMÃO LAMBOTTE 19 MM 23 CM RETO PARA CIRURGIA ÓSSEA; FORMÃO LAMBOTTE 19 MM 23 CM CURVO PARA CIRURGIA ÓSSEA; FORMÃO LAMBOTTE 20 MM 23 CM RETO PARA CIRURGIA ÓSSEA; FORMÃO LAMBOTTE 20 MM 23 CM CURVO PARA CIRURGIA ÓSSEA; FORMÃO LAMBOTTE 25 MM 23 CM RETO PARA CIRURGIA ÓSSEA; FORMÃO LAMBOTTE 25 MM 23 CM CURVO PARA CIRURGIA ÓSSEA; FORMÃO LAMBOTTE 30 MM 23 CM RETO PARA CIRURGIA ÓSSEA; FORMÃO LAMBOTTE 30 MM 23 CM CURVO PARA CIRURGIA ÓSSEA; FORMÃO LAMBOTTE 38 MM 23 CM RETO PARA CIRURGIA ÓSSEA; FORMÃO LAMBOTTE 38 MM 23 CM CURVO PARA CIRURGIA ÓSSEA; FORMÃO LAMBOTTE 44 MM 23 CM RETO PARA CIRURGIA ÓSSEA; FORMÃO LAMBOTTE 44 MM 23 CM CURVO PARA CIRURGIA ÓSSEA; FORMÃO LAMBOTTE 50 MM 23 CM RETO PARA CIRURGIA ÓSSEA; FORMÃO LAMBOTTE 50 MM 23 CM CURVO PARA CIRURGIA ÓSSEA;; FORMÃO LAMBOTTE 6 MM 24,5 CM RETO PARA CIRURGIA ÓSSEA; FORMÃO LAMBOTTE 6 MM 24,5 CM CURVO PARA CIRURGIA ÓSSEA; FORMÃO LAMBOTTE 8 MM 24,5 CM RETO PARA CIRURGIA ÓSSEA; FORMÃO LAMBOTTE 8 MM 24,5 CM CURVO PARA CIRURGIA ÓSSEA; FORMÃO LAMBOTTE 13 MM 24,5 CM RETO PARA CIRURGIA ÓSSEA; FORMÃO LAMBOTTE 13 MM 24,5 CM CURVO PARA CIRURGIA ÓSSEA; FORMÃO LAMBOTTE 15 MM 24,5 CM RETO PARA CIRURGIA ÓSSEA; FORMÃO LAMBOTTE 15 MM 24,5 CM CURVO PARA CIRURGIA ÓSSEA; FORMÃO LAMBOTTE 19 MM 24,5 CM RETO PARA CIRURGIA ÓSSEA; FORMÃO LAMBOTTE 19 MM 24,5 CM CURVO PARA CIRURGIA ÓSSEA; FORMÃO LAMBOTTE 20 MM 24,5 CM RETO PARA CIRURGIA ÓSSEA; FORMÃO LAMBOTTE 20 MM 24,5 CM CURVO PARA CIRURGIA ÓSSEA; FORMÃO LAMBOTTE 25 MM 24,5 CM RETO PARA CIRURGIA ÓSSEA; FORMÃO LAMBOTTE 25 MM 24,5 CM CURVO PARA CIRURGIA ÓSSEA; FORMÃO LAMBOTTE 30 MM 24,5 CM RETO PARA CIRURGIA ÓSSEA; FORMÃO LAMBOTTE 30 MM 24,5 CM CURVO PARA CIRURGIA ÓSSEA; FORMÃO LAMBOTTE 38 MM 24,5 CM RETO PARA CIRURGIA ÓSSEA; FORMÃO LAMBOTTE 38 MM 24,5 CM CURVO PARA CIRURGIA ÓSSEA; FORMÃO LAMBOTTE 44 MM 24,5 CM RETO PARA CIRURGIA ÓSSEA; FORMÃO LAMBOTTE 44 MM 24,5 CM CURVO PARA CIRURGIA ÓSSEA; FORMÃO LAMBOTTE 50 MM 24,5 CM RETO PARA CIRURGIA ÓSSEA; FORMÃO LAMBOTTE 50 MM 24,5 CM CURVO PARA CIRURGIA ÓSSEA; FORMÃO LAMBOTTE 6 MM 25 CM RETO PARA CIRURGIA ÓSSEA; FORMÃO LAMBOTTE 6 MM 25 CM CURVO PARA CIRURGIA ÓSSEA; FORMÃO LAMBOTTE 8 MM 25 CM RETO PARA CIRURGIA ÓSSEA; FORMÃO LAMBOTTE 8 MM 25 CM CURVO PARA CIRURGIA ÓSSEA; FORMÃO LAMBOTTE 13 MM 25 CM RETO PARA CIRURGIA ÓSSEA; FORMÃO LAMBOTTE 13 MM 25 CM CURVO PARA CIRURGIA ÓSSEA; FORMÃO LAMBOTTE 15 MM 25 CM RETO PARA CIRURGIA ÓSSEA; FORMÃO LAMBOTTE 15 MM 25 CM CURVO PARA CIRURGIA ÓSSEA; FORMÃO LAMBOTTE 19 MM 25 CM RETO PARA CIRURGIA ÓSSEA;; FORMÃO STILLE GOIVO 8 MM PARA CIRURGIA ÓSSEA; FORMÃO STILLE GOIVO 10 MM PARA CIRURGIA ÓSSEA; FORMÃO STILLE GOIVO 12 MM PARA CIRURGIA ÓSSEA; FORMÃO STILLE GOIVO 15 MM PARA CIRURGIA ÓSSEA; FORMÃO STILLE GOIVO 20 MM PARA CIRURGIA ÓSSEA; FORMÃO STILLE GOIVO 25 MM PARA CIRURGIA ÓSSEA; GANCHO DE GIGLLIES DELICADO Nº1 18 CM; GANCHO DE GIGLLIES FORTE Nº1 18 CM; GANCHO DE GIGLLIES DELICADO Nº2 18 CM; GANCHO DE GIGLLIES FORTE Nº2 18 CM; GANCHO DE ZAUFAL PARA OUVIDO 17 CM; GANCHO FOMON DUPLO 16 CM DENTE AGUDO PARA RINOPLASTIA; GANCHO FOMON DUPLO 16 CM DENTE AGUDO BOLINHA ESQUERDA PARA RINOPLASTIA; GANCHO FOMON DUPLO 18 CM DENTE AGUDO PARA RINOPLASTIA; GANCHO FOMON DUPLO 18 CM DENTE AGUDO BOLINHA ESQUERDA PARA RINOPLASTIA; GANCHO KRAYENBUEHL 18 CM COM BOLA; GANCHO KRAYENBUEHL 18 CM SEM BOLA; GANCHO KRAYENBUEHL 19 CM COM BOLA; GANCHO KRAYENBUEHL 19 CM SEM BOLA; GANCHO VOLKMANN AGUDO N°1 21,5 CM; GANCHO VOLKMANN ROMBO N°1 21,5 CM; GANCHO VOLKMANN AGUDO N°2 21,5 CM; GANCHO VOLKMANN ROMBO N°2 21,5 CM; GANCHO VOLKMANN AGUDO N°3 21,5 CM; GANCHO VOLKMANN ROMBO N°3 21,5 CM; GANCHO VOLKMANN AGUDO N°4 21,5 CM; GANCHO VOLKMANN ROMBO N°4 21,5 CM; GANCHO VOLKMANN AGUDO N°6 21,5 CM; GANCHO VOLKMANN ROMBO