

São Paulo, 13 de Agosto de 2020.

## PROPOSTA DE PREÇOS

Para a (o)

SUP. EST. DE LICITACAO/SUPEL/RO - CNPJ (04696490000163), , PORTO VELHO-RO CEP 78918260

REF: P. ELETRÔNICO - 364/2020 – PROCESSO:

**Data de abertura:** 10:00 horas do dia 13/08/2020

Item	Quantidade	Descrição
3	225 UNIDADES	<p>Descritivo do Orgão = FIO GUIA HIDROFÍLICO BILIAR STANDARD DE 01 PONTA DISTAL RADIOPACA MEDINDO 5.0CM. APRESENTA REVESTIMENTO APROPRIADO PARA DESLIZAMENTO FÁCIL, LISTRADO EM DUAS CORES PARA VISUALIZAÇÃO DA MOVIMENTAÇÃO DO FIO GUIA. GUIA CONSTRUÍDA EM NITINOL COM A PONTA EM TUNGSTÊNIO E PEBAX PARA MELHOR VISUALIZAÇÃO NA FLOUROSCOPIA. PONTA TIPO RETA AFUNILADA, COMPRIMENTO DE 450 CM, DIÂMETRO EXTERNO DE 0,025"/0,64 MM. ESTÉRIL E DESCARTÁVEL.</p> <p>Produto Ofertado = Descrição: JAGWIRE.025.STRAIGHT . BX/2</p> <p>Marca: Boston Scientific</p> <p>Embalagem: Caixas com 2 unidade(s)</p> <p>Fabricante: Boston Scientific de Costa Rica, S.R.L 2546 First Street - Propark, El Coyol, Alajuela, Costa Rica</p> <p>R.M.S: 10341350464</p> <p>CÓD. Material: M00556561</p> <p>Procedência: Importado.</p> <p>Apresentacao: JAGWIRE.025.STRAIGHT . BX/2.</p> <p>Embalagem: .</p> <p>Fabricante: Boston Scientific de Costa Rica, S.R.L 2546 First Street - Propark, El Coyol, Alajuela, Costa Rica.</p>
Valor Unitário	R\$ 526,75	QUINHENTOS E VINTE E SEIS REAIS E SETENTA E CINCO CENTAVOS
Valor Total do Item	R\$ 118.518,75	CENTO E DEZOITO MIL E QUINHENTOS E DEZOITO REAIS E SETENTA E CINCO CENTAVOS

4	432 UNIDADES	<p>Descritivo do Orgão = PAPILÓTOMO TRIPLO LÚMEN, COMPRIMENTO DO FIO DE CORTE DE 20 MM, NARIZ CURTO 5.0MM, APROXIMADAMENTE 200 CM COMPRIMENTO DE TRABALHO, DIÂMETRO DISTAL DE 5.0FR COM MARCADORES VISUAIS PARA VISÃO ENDOSCÓPICA. ATENDE AO FIO GUIA 0,035". DESCARTÁVEL E ESTÉRIL.</p> <p>Produto Ofertado = Descrição: ULTRATOME XL 3 LUMEN 20/SHORT</p> <p>Marca: Boston Scientific</p> <p>Embalagem: Caixas com 1 unidade(s)</p> <p>Fabricante: Boston Scientific Corporation 2546 First Street - Propark, El Coyo, Alajuela, Costa Rica</p> <p>R.M.S: 10341350290</p> <p>CÓD. Material: M00535900</p> <p>Procedência: Importado.</p> <p>Apresentacao: ULTRATOME XL 3 LUMEN 20/SHORT.</p> <p>Embalagem: .</p> <p>Fabricante: Boston Scientific Corporation 2546 First Street - Propark, El Coyo, Alajuela, Costa Rica.</p>
Valor Unitário	R\$ 380,00	TREZENTOS E OITENTA REAIS
Valor Total do Item	R\$ 164.160,00	CENTO E SESSENTA E QUATRO MIL E CENTO E SESSENTA REAIS
5	288 UNIDADES	<p>Descritivo do Orgão = PAPILÓTOMO PRÉ CORTE TIPO ESTILETE MONOFILAMENTADO, TRIPLO LÚMEN, DIÂMETRO DE 7.0FR REDUZINDO A 5.5FR NOS 9.0CM FINAIS. ATENDE AO FIO GUIA 0,035". AS PONTAS DISTAIS CONTEM MARCADORES COLORIDOS PARA VISUALIZAÇÃO ENDOSCÓPICA ESTILETE COM COMPRIMENTE ENTRE 6.0 A 7.0MM. DESCARTÁVEL E ESTÉRIL, COMPRIMENTO DO CATETER DE 200 CM.</p> <p>Produto Ofertado = Descrição: MICROKNIFE XL</p> <p>Marca: Boston Scientific</p> <p>Embalagem: Caixas com 1 unidade(s)</p> <p>Fabricante: Boston Scientific Corporation 780 Brookside Drive - Spencer - Indiana - 47460 - EUA Boston Scientific Corporation 2546 First Street - Propark, El Coyo, Alajuela, Costa Rica</p> <p>R.M.S: 10341350419</p> <p>CÓD. Material: M00532810</p> <p>Procedência: Importado.</p> <p>Apresentacao: MICROKNIFE XL.</p> <p>Embalagem: .</p> <p>Fabricante: Boston Scientific Corporation 780 Brookside Drive - Spencer - Indiana - 47460 - EUA Boston Scientific Corporation 2546 First Street - Propark, El Coyo, Alajuela, Costa Rica.</p>
Valor Unitário	R\$ 399,00	TREZENTOS E NOVENTA E NOVE REAIS

Valor Total do Item	R\$ 114.912,00	CENTO E QUATORZE MIL E NOVECENTOS E DOZE REAIS
15	90 UNIDADES	<p>Descritivo do Orgão = PRÓTESE PLÁSTICA BILIAR TIPO AMSTERDAM PRÉ MONTADA CONTENDO CATETER GUIA E UM CATETER DE POSICIONADOR, CARREGADO COM PRÓTESE DE MATERIAL HIDROFÍLICO SEMELHANTE AO POLIACRILATO CARBOPOL. A PRÓTESE CONTEM UM "LAÇO" SUTURA QUE LIGA AO CATETER INTRODUTOR. PRÓTESE DE DIÂMETRO DE 8.5 FR COM 5 CM DE COMPRIMENTO. PARA CANAL DE TRABALHO DE 3.2MM. CONTEM MARCA RADIOPACA NA PONTA DISTAL DO CATETER GUIA. DESCARTÁVEL E ESTÉRIL.</p> <p>Produto Ofertado = Descrição: Flexima Bili PreLoaded Stent 8.5F 5cm</p> <p>Marca: Boston Scientific</p> <p>Embalagem: Caixas com 1 unidade(s)</p> <p>Fabricante: Boston Scientific Corporation 780 Brookside Drive - Spencer - Indiana - 47460 - EUA</p> <p>R.M.S: 10341350341</p> <p>CÓD. Material: M00539250</p> <p>Procedência: Importado.</p> <p>Apresentacao: BILIARY STENT 8.5FR/5CM.</p> <p>Embalagem: .</p> <p>Fabricante: Boston Scientific Corporation 780 Brookside Drive - Spencer - Indiana - 47460 - EUA.</p>
Valor Unitário	R\$ 399,00	TREZENTOS E NOVENTA E NOVE REAIS
Valor Total do Item	R\$ 35.910,00	TRINTA E CINCO MIL E NOVECENTOS E DEZ REAIS

23	9 UNIDADES	<p>Descritivo do Orgão = STENTE METÁLICO BILIAR PARCIALMENTE REVESTIDO POR UM POLÍMERO DE SILICONE TRANSLÚCIDO, SEMELHANTE AO PERMALUME, CONTRUÇÃO DO METAL DA PRÓTESE EM NITINOL E PLATINA. DEVE POSSUIR UM ANEL PARA REPOSICIONAMENTO DO STENT CASO NECESSÁRIO. ABAS MAIS LARGAS NAS EXTREMIDADES DO STENT PARA EVITAR A MIGRAÇÃO, SENDO 5,0MM DESCOBERTO DE CADA LADO. DEVE POSSUIR 4 MARCADORES RADIOPACOS QUE PERMITE VISUALIZAR O DISPARO POR FLUOROSCOPIA. DEVE PERMITIR SER REENCAPADO COM ATÉ 70% DE EXPOSIÇÃO DO STENT PARA REPOSICIONAMENTO. COMPRIMENTO DE 194CM, DIÂMETRO DA PRÓTESE EXPANDIDA DE 8MM E COMPRIMENTO 60MM, SENDO 50MM COBERTO PELO POLÍMERO DE SILICONE. DIÂMETRO DO CATETER DE 8.5FR/2.8MM, PARA FIO GUIA 0,035". ATENDE A TROCA RÁPIDA DE ACESSÓRIOS UTILIZANDO DISPOSITIVO QUE PERMITE A FIXAÇÃO DO FIO GUIA PARA A TROCA DE ACESSÓRIOS RAPIDAMENTE. DESCARTÁVEL E ESTÉRIL</p> <p>Produto Ofertado = Descrição: WALLFLEX BILIARY RX PARTCOVERED 8X60 Marca: Boston Scientific Embalagem: Caixas com 1 unidade(s) Fabricante: Boston Scientific Limited Ballybrit Business Park - Ballybrit - Galway - Irlanda R.M.S: 10341350509 CÓD. Material: M00570700 Procedência: Importado. Apresentacao: WALLFLEX BILIARY RX PARTCOVERED 8X60. Embalagem: . Fabricante: Boston Scientific Limited Ballybrit Business Park - Ballybrit - Galway - Irlanda.</p>
Valor Unitário	R\$ 6.800,00	SEIS MIL E OITOCENTOS REAIS
Valor Total do Item	R\$ 61.200,00	SESSENTA E UM MIL E DUZENTOS REAIS



24	9 UNIDADES	<p>Descritivo do Orgão = STENTE METÁLICO BILIAR PARCIALMENTE REVESTIDO POR UM POLÍMERO DE SILICONE TRANSLÚCIDO, SEMELHANTE AO PERMALUME, CONTRUÇÃO DO METAL DA PRÓTESE EM NITINOL E PLATINA. DEVE POSSUIR UM ANEL PARA REPOSICIONAMENTO DO STENT CASO NECESSÁRIO. ABAS MAIS LARGAS NAS EXTREMIDADES DO STENT PARA EVITAR A MIGRAÇÃO, SENDO 5,0MM DESCOBERTO DE CADA LADO. DEVE POSSUIR 4 MARCADORES RADIO PACOS QUE PERMITE VISUALIZAR O DISPARO POR FLUOROSCOPIA. DEVE PERMITIR SER REENCAPADO COM ATÉ 70% DE EXPOSIÇÃO DO STENT PARA REPOSICIONAMENTO. COMPRIMENTO DE 194CM, DIÂMETRO DA PRÓTESE EXPANDIDA DE 8MM E COMPRIMENTO 80MM, SENDO 70MM COBERTO PELO POLÍMERO DE SILICONE. DIÂMETRO DO CATETER DE 8.5FR/2.8MM, PARA FIO GUIA 0,035". ATENDE A TROCA RÁPIDA DE ACESSÓRIOS UTILIZANDO DISPOSITIVO QUE PERMITE A FIXAÇÃO DO FIO GUIA PARA A TROCA DE ACESSÓRIOS RAPIDAMENTE. DESCARTÁVEL E ESTÉRIL.item</p> <p>Produto Ofertado = Descrição: WALLFLEX BILIARY RX PARTCOVERED 8X80</p> <p>Marca: Boston Scientific</p> <p>Embalagem: Caixas com 1 unidade(s)</p> <p>Fabricante: Boston Scientific Limited Ballybrit Business Park - Ballybrit - Galway - Irlanda</p> <p>R.M.S: 10341350509</p> <p>CÓD. Material: M00570710</p> <p>Procedência: Importado.</p> <p>Apresentacao: WALLFLEX BILIARY RX PARTCOVERED 8X80.</p> <p>Embalagem: .</p> <p>Fabricante: Boston Scientific Limited Ballybrit Business Park - Ballybrit - Galway - Irlanda.</p>
Valor Unitário	R\$ 6.800,00	SEIS MIL E OITOCENTOS REAIS
Valor Total do Item	R\$ 61.200,00	SESSENTA E UM MIL E DUZENTOS REAIS

25	9 UNIDADES	<p>Descritivo do Orgão = STENTE METÁLICO BILIAR PARCIALMENTE REVESTIDO POR UM POLÍMERO DE SILICONE TRANSLÚCIDO, SEMELHANTE AO PERMALUME, CONTRUÇÃO DO METAL DA PRÓTESE EM NITINOL E PLATINA. DEVE POSSUIR UM ANEL PARA REPOSICIONAMENTO DO STENT CASO NECESSÁRIO. ABAS MAIS LARGAS NAS EXTREMIDADES DO STENT PARA EVITAR A MIGRAÇÃO, SENDO 5,0MM DESCOBERTO DE CADA LADO. DEVE POSSUIR 4 MARCADORES RADIO PACOS QUE PERMITE VISUALIZAR O DISPARO POR FLUOROSCOPIA. DEVE PERMITIR SER REENCAPADO COM ATÉ 70% DE EXPOSIÇÃO DO STENT PARA REPOSICIONAMENTO. COMPRIMENTO DE 194CM, DIÂMETRO DA PRÓTESE EXPANDIDA DE 10MM E COMPRIMENTO 60MM, SENDO 50MM COBERTO PELO POLÍMERO DE SILICONE. DIÂMETRO DO CATETER DE 8.5FR/2.8MM, PARA FIO GUIA 0,035". ATENDE A TROCA RÁPIDA DE ACESSÓRIOS UTILIZANDO DISPOSITIVO QUE PERMITE A FIXAÇÃO DO FIO GUIA PARA A TROCA DE ACESSÓRIOS RAPIDAMENTE. DESCARTÁVEL E ESTÉRIL</p> <p>Produto Ofertado = Descrição: WALLFLEX BILIARY RX PARTCOVERED 10X60  Marca: Boston Scientific  Embalagem: Caixas com 1 unidade(s)  Fabricante: Boston Scientific Limited Ballybrit Business Park - Ballybrit - Galway - Irlanda  R.M.S: 10341350509  CÓD. Material: M00570730  Procedência: Importado.  Apresentacao: WALLFLEX BILIARY RX PARTCOVERED 10X60.  Embalagem: .  Fabricante: Boston Scientific Limited Ballybrit Business Park - Ballybrit - Galway - Irlanda.</p>
Valor Unitário	R\$ 6.800,00	SEIS MIL E OITOCENTOS REAIS
Valor Total do Item	R\$ 61.200,00	SESSENTA E UM MIL E DUZENTOS REAIS

26	9 UNIDADES	<p>Descritivo do Orgão = STENTE METÁLICO BILIAR PARCIALMENTE REVESTIDO POR UM POLÍMERO DE SILICONE TRANSLÚCIDO, SEMELHANTE AO PERMALUME, CONTRUÇÃO DO METAL DA PRÓTESE EM NITINOL E PLATINA. DEVE POSSUIR UM ANEL PARA REPOSICIONAMENTO DO STENT CASO NECESSÁRIO. ABAS MAIS LARGAS NAS EXTREMIDADES DO STENT PARA EVITAR A MIGRAÇÃO, SENDO 5,0MM DESCOBERTO DE CADA LADO. DEVE POSSUIR 4 MARCADORES RADIO PACOS QUE PERMITE VISUALIZAR O DISPARO POR FLUOROSCOPIA. DEVE PERMITIR SER REENCAPADO COM ATÉ 70% DE EXPOSIÇÃO DO STENT PARA REPOSICIONAMENTO. COMPRIMENTO DE 194CM, DIÂMETRO DA PRÓTESE EXPANDIDA DE 10MM E COMPRIMENTO 80MM, SENDO 70MM COBERTO PELO POLÍMERO DE SILICONE. DIÂMETRO DO CATETER DE 8.5FR/2.8MM, PARA FIO GUIA 0,035". ATENDE A TROCA RÁPIDA DE ACESSÓRIOS UTILIZANDO DISPOSITIVO QUE PERMITE A FIXAÇÃO DO FIO GUIA PARA A TROCA DE ACESSÓRIOS RAPIDAMENTE. DESCARTÁVEL E ESTÉRIL.</p> <p>Produto Ofertado = Descrição: WALLFLEX BILIARY RX PARTCOVERED 10X80  Marca: Boston Scientific  Embalagem: Caixas com 1 unidade(s)  Fabricante: Boston Scientific Limited Ballybrit Business Park - Ballybrit - Galway - Irlanda  R.M.S: 10341350509  CÓD. Material: M00570740  Procedência: Importado.  Apresentacao: WALLFLEX BILIARY RX PARTCOVERED 10X80.  Embalagem: .  Fabricante: Boston Scientific Limited Ballybrit Business Park - Ballybrit - Galway - Irlanda.</p>
Valor Unitário	R\$ 6.800,00	SEIS MIL E OITOCENTOS REAIS
Valor Total do Item	R\$ 61.200,00	SESSENTA E UM MIL E DUZENTOS REAIS

30	135 UNIDADES	<p>Descritivo do Orgão = CATETER BALÃO EXTRATOR BILIAR, TRIPLO LÚMEN, DESCARTÁVEL, ESTÉRIL, DIÂMETRO DE INSUFLAÇÃO DO BALÃO DE 12 E 15 MM, INJEÇÃO DE CONTRASTE ACIMA DO BALÃO, COMPATÍVEL COM A LINHA DE TROCA RÁPIDA. DIÂMETRO DO CATETER EXTERNO VARIANDO DE 7 A 6 FR.</p> <p>Produto Ofertado = Descrição: EXTRACTOR PRO RX 12-15 MM ABOVE</p> <p>Marca: Boston Scientific</p> <p>Embalagem: Caixas com 1 unidade(s)</p> <p>Fabricante: Boston Scientific Limited Business and Technology Park, Model Farm Road, Cork - Irlanda</p> <p>R.M.S: 10341350307</p> <p>CÓD. Material: M00547010</p> <p>Procedência: Importado.</p> <p>Apresentacao: EXTRACTOR PRO RX 12-15 MM ABOVE.</p> <p>Embalagem: .</p> <p>Fabricante: Boston Scientific Limited Business and Technology Park, Model Farm Road, Cork - Irlanda.</p>
Valor Unitário	R\$ 418,00	QUATROCENTOS E DEZOITO REAIS
Valor Total do Item	R\$ 56.430,00	CINQUENTA E SEIS MIL E QUATROCENTOS E TRINTA REAIS
39	18 UNIDADES	<p>Descritivo do Orgão = STENT BILIAR, METÁLICO, AUTO-EXPANSÍVEL, (TOTALMENTE RECOBERTO), COM ESTRUTURA FLEXÍVEL PARA COLOCAÇÃO EM ANATOMIAS TORTUOSAS E MANTER A DESOBSTRUÇÃO LUMINAL, RADIOPACO NO COMPRIMENTO TOTAL, FORÇA RADIAL PARA RESISTIR A MIGRAÇÃO, STENT DE APLICAÇÃO: CIRURGIA DE VIAS BILIARES PERCUTÂNEA, COM IMPLANTE DE STENT, CATETER DE 8.5 FR, COMPATÍVEL COM FIO GUIA 0,035', COM DIÂMETRO DE 8 MM X 60 CM DE COMPRIMENTO APROXIMADO.</p> <p>Produto Ofertado = Descrição: WALLFLEX FC BILIARY STENT 8X60 RMV</p> <p>Marca: Boston Scientific</p> <p>Embalagem: Caixas com 1 unidade(s)</p> <p>Fabricante: Boston Scientific Limited Ballybrit Business Park - Ballybrit - Galway - Irlanda</p> <p>R.M.S: 10341350633</p> <p>CÓD. Material: M00570450</p> <p>Procedência: Importado.</p> <p>Apresentacao: WallFlex FC Biliary Stent 8x60 RMV.</p> <p>Embalagem: .</p> <p>Fabricante: Boston Scientific Limited Ballybrit Business Park - Ballybrit - Galway - Irlanda.</p>
Valor Unitário	R\$ 6.800,00	SEIS MIL E OITOCENTOS REAIS

Valor Total do Item	R\$ 122.400,00	CENTO E VINTE E DOIS MIL E QUATROCENTOS REAIS
40	18 UNIDADES	<p>Descritivo do Orgão = STENT BILIAR, METÁLICO, AUTO-EXPANSÍVEL, (TOTALMENTE RECOBERTO), COM ESTRUTURA FLEXÍVEL PARA COLOCAÇÃO EM ANATOMIAS TORTUOSAS E MANTER A DESOBSTRUÇÃO LUMINAL, RADIOPACO NO COMPRIMENTO TOTAL, FORÇA RADIAL PARA RESISTIR A MIGRAÇÃO, STENT DE APLICAÇÃO: CIRURGIA DE VIAS BILIARES PERCUTÂNEA, COM IMPLANTE DE STENT, CATETER DE 8.5 FR, COMPATÍVEL COM FIO GUIA 0,035', COM DIÂMETRO DE 8 MM X 80 CM DE COMPRIMENTO APROXIMADO.</p> <p>Produto Ofertado = Descrição: WALLFLEX FC BILIARY STENT 8X80 RMV</p> <p>Marca: Boston Scientific</p> <p>Embalagem: Caixas com 1 unidade(s)</p> <p>Fabricante: Boston Scientific Limited Ballybrit Business Park - Ballybrit - Galway - Irlanda</p> <p>R.M.S: 10341350633</p> <p>CÓD. Material: M00570460</p> <p>Procedência: Importado.</p> <p>Apresentacao: WallFlex FC Biliary Stent 8x80 RMV.</p> <p>Embalagem: .</p> <p>Fabricante: Boston Scientific Limited Ballybrit Business Park - Ballybrit - Galway - Irlanda.</p>
Valor Unitário	R\$ 6.800,00	SEIS MIL E OITOCENTOS REAIS
Valor Total do Item	R\$ 122.400,00	CENTO E VINTE E DOIS MIL E QUATROCENTOS REAIS

41	18 UNIDADES	<p>Descritivo do Orgão = STENT BILIAR, METÁLICO, AUTO-EXPANSÍVEL, (TOTALMENTE RECOBERTO), COM ESTRUTURA FLEXÍVEL PARA COLOCAÇÃO EM ANATOMIAS TORTUOSAS E MANTER A DESOBSTRUÇÃO LUMINAL, RADIOPACO NO COMPRIMENTO TOTAL, FORÇA RADIAL PARA RESISTIR A MIGRAÇÃO, STENT DE APLICAÇÃO: CIRURGIA DE VIAS BILIARES PERCUTÂNEA, COM IMPLANTE DE STENT, CATETER DE 8.5 FR, COMPATÍVEL COM FIO GUIA 0,035', COM DIÂMETRO DE 10 MM X 40 CM DE COMPRIMENTO APROXIMADO.</p> <p>Produto Ofertado = Descrição: WALLFLEX FC BILIARY STENT 10X40 RMV</p> <p>Marca: Boston Scientific</p> <p>Embalagem: Caixas com 1 unidade(s)</p> <p>Fabricante: Boston Scientific Limited Ballybrit Business Park - Ballybrit - Galway - Irlanda</p> <p>R.M.S: 10341350633</p> <p>CÓD. Material: M00570470</p> <p>Procedência: Importado.</p> <p>Apresentacao: WallFlex FC Biliary Stent 10x40 RMV.</p> <p>Embalagem: .</p> <p>Fabricante: Boston Scientific Limited Ballybrit Business Park - Ballybrit - Galway - Irlanda.</p>
Valor Unitário	R\$ 6.800,00	SEIS MIL E OITOCENTOS REAIS
Valor Total do Item	R\$ 122.400,00	CENTO E VINTE E DOIS MIL E QUATROCENTOS REAIS

42	18 UNIDADES	<p>Descritivo do Orgão = STENT BILIAR, METÁLICO, AUTO-EXPANSÍVEL, (TOTALMENTE RECOBERTO), COM ESTRUTURA FLEXÍVEL PARA COLOCAÇÃO EM ANATOMIAS TORTUOSAS E MANTER A DESOBSTRUÇÃO LUMINAL, RADIOPACO NO COMPRIMENTO TOTAL, FORÇA RADIAL PARA RESISTIR A MIGRAÇÃO, STENT DE APLICAÇÃO: CIRURGIA DE VIAS BILIARES PERCUTÂNEA, COM IMPLANTE DE STENT, CATETER DE 8.5 FR, COMPATÍVEL COM FIO GUIA 0,035', COM DIÂMETRO DE 10 MM X 60 CM DE COMPRIMENTO APROXIMADO.</p> <p>Produto Ofertado = Descrição: WALLFLEX FC BILIARY STENT 10X60 RMV</p> <p>Marca: Boston Scientific</p> <p>Embalagem: Caixas com 1 unidade(s)</p> <p>Fabricante: Boston Scientific Limited Ballybrit Business Park - Ballybrit - Galway - Irlanda</p> <p>R.M.S: 10341350633</p> <p>CÓD. Material: M00570480</p> <p>Procedência: Importado.</p> <p>Apresentacao: WallFlex FC Biliary Stent 10x60 RMV.</p> <p>Embalagem: .</p> <p>Fabricante: Boston Scientific Limited Ballybrit Business Park - Ballybrit - Galway - Irlanda.</p>
Valor Unitário	R\$ 6.800,00	SEIS MIL E OITOCENTOS REAIS
Valor Total do Item	R\$ 122.400,00	CENTO E VINTE E DOIS MIL E QUATROCENTOS REAIS
43	18 UNIDADES	<p>Descritivo do Orgão = STENT BILIAR, METÁLICO, AUTO-EXPANSÍVEL, (TOTALMENTE RECOBERTO), COM ESTRUTURA FLEXÍVEL PARA COLOCAÇÃO EM ANATOMIAS TORTUOSAS E MANTER A DESOBSTRUÇÃO LUMINAL, RADIOPACO NO COMPRIMENTO TOTAL, FORÇA RADIAL PARA RESISTIR A MIGRAÇÃO, STENT DE APLICAÇÃO: CIRURGIA DE VIAS BILIARES PERCUTÂNEA, COM IMPLANTE DE STENT, CATETER DE 8.5FR, COMPATÍVEL COM FIO GUIA 0,035', COM DIÂMETRO DE 10 MM X 80 CM DE COMPRIMENTO APROXIMADO.</p> <p>Produto Ofertado = Descrição: WALLFLEX FC BILIARY STENT 10X80 RMV</p> <p>Marca: Boston Scientific</p> <p>Embalagem: Caixas com 1 unidade(s)</p> <p>Fabricante: Boston Scientific Limited Ballybrit Business Park - Ballybrit - Galway - Irlanda</p> <p>R.M.S: 10341350633</p> <p>CÓD. Material: M00570490</p> <p>Procedência: Importado.</p> <p>Apresentacao: WallFlex FC Biliary Stent 10x80 RMV.</p> <p>Embalagem: .</p> <p>Fabricante: Boston Scientific Limited Ballybrit Business Park - Ballybrit - Galway - Irlanda.</p>

Valor Unitário	R\$ 6.800,00	SEIS MIL E OITOCENTOS REAIS
Valor Total do Item	R\$ 122.400,00	CENTO E VINTE E DOIS MIL E QUATROCENTOS REAIS
49	75 UNIDADES	Produto Ofertado = Descrição: JAGWIRE.025.STRAIGHT . BX/2 Marca: Boston Scientific Embalagem: Caixas com 2 unidade(s) Fabricante: Boston Scientific de Costa Rica, S.R.L 2546 First Street - Propark, El Coyo, Alajuela, Costa Rica R.M.S: 10341350464 CÓD. Material: M00556561 Procedência: Importado. Apresentacao: JAGWIRE.025.STRAIGHT . BX/2. Embalagem: . Fabricante: Boston Scientific de Costa Rica, S.R.L 2546 First Street - Propark, El Coyo, Alajuela, Costa Rica.
Valor Unitário	R\$ 526,75	QUINHENTOS E VINTE E SEIS REAIS E SETENTA E CINCO CENTAVOS
Valor Total do Item	R\$ 39.506,25	TRINTA E NOVE MIL E QUINHENTOS E SEIS REAIS E VINTE E CINCO CENTAVOS
50	144 UNIDADES	Produto Ofertado = Descrição: ULTRATOME XL 3 LUMEN 20/SHORT Marca: Boston Scientific Embalagem: Caixas com 1 unidade(s) Fabricante: Boston Scientific Corporation 2546 First Street - Propark, El Coyo, Alajuela, Costa Rica R.M.S: 10341350290 CÓD. Material: M00535900 Procedência: Importado. Apresentacao: ULTRATOME XL 3 LUMEN 20/SHORT. Embalagem: . Fabricante: Boston Scientific Corporation 2546 First Street - Propark, El Coyo, Alajuela, Costa Rica.
Valor Unitário	R\$ 380,00	TREZENTOS E OITENTA REAIS
Valor Total do Item	R\$ 54.720,00	CINQUENTA E QUATRO MIL E SETECENTOS E VINTE REAIS



51	96 UNIDADES	<p>Produto Ofertado = Descrição: MICROKNIFE XL</p> <p>Marca: Boston Scientific</p> <p>Embalagem: Caixas com 1 unidade(s)</p> <p>Fabricante: Boston Scientific Corporation 780 Brookside Drive - Spencer - Indiana - 47460 - EUA Boston Scientific Corporation 2546 First Street - Propark, El Coyoil, Alajuela, Costa Rica</p> <p>R.M.S: 10341350419</p> <p>CÓD. Material: M00532810</p> <p>Procedência: Importado.</p> <p>Apresentacao: MICROKNIFE XL.</p> <p>Embalagem: .</p> <p>Fabricante: Boston Scientific Corporation 780 Brookside Drive - Spencer - Indiana - 47460 - EUA Boston Scientific Corporation 2546 First Street - Propark, El Coyoil, Alajuela, Costa Rica.</p>
Valor Unitário	R\$ 399,00	TREZENTOS E NOVENTA E NOVE REAIS
Valor Total do Item	R\$ 38.304,00	TRINTA E OITO MIL E TREZENTOS E QUATRO REAIS
57	30 UNIDADES	<p>Produto Ofertado = Descrição: Flexima Bili PreLoaded Stent 8.5F 5cm</p> <p>Marca: Boston Scientific</p> <p>Embalagem: Caixas com 1 unidade(s)</p> <p>Fabricante: Boston Scientific Corporation 780 Brookside Drive - Spencer - Indiana - 47460 - EUA</p> <p>R.M.S: 10341350341</p> <p>CÓD. Material: M00539250</p> <p>Procedência: Importado.</p> <p>Apresentacao: BILIARY STENT 8.5FR/5CM.</p> <p>Embalagem: .</p> <p>Fabricante: Boston Scientific Corporation 780 Brookside Drive - Spencer - Indiana - 47460 - EUA.</p>
Valor Unitário	R\$ 399,00	TREZENTOS E NOVENTA E NOVE REAIS
Valor Total do Item	R\$ 11.970,00	ONZE MIL E NOVECIENTOS E SETENTA REAIS

58	3 UNIDADES	<p>Produto Ofertado = Descrição: WALLFLEX BILIARY RX PARTCOVERED 8X60</p> <p>Marca: Boston Scientific</p> <p>Embalagem: Caixas com 1 unidade(s)</p> <p>Fabricante: Boston Scientific Limited Ballybrit Business Park - Ballybrit - Galway - Irlanda</p> <p>R.M.S: 10341350509</p> <p>CÓD. Material: M00570700</p> <p>Procedência: Importado.</p> <p>Apresentacao: WALLFLEX BILIARY RX PARTCOVERED 8X60.</p> <p>Embalagem: .</p> <p>Fabricante: Boston Scientific Limited Ballybrit Business Park - Ballybrit - Galway - Irlanda.</p>
Valor Unitário	R\$ 6.800,00	SEIS MIL E OITOCENTOS REAIS
Valor Total do Item	R\$ 20.400,00	VINTE MIL E QUATROCENTOS REAIS
59	3 UNIDADES	<p>Produto Ofertado = Descrição: WALLFLEX BILIARY RX PARTCOVERED 8X80</p> <p>Marca: Boston Scientific</p> <p>Embalagem: Caixas com 1 unidade(s)</p> <p>Fabricante: Boston Scientific Limited Ballybrit Business Park - Ballybrit - Galway - Irlanda</p> <p>R.M.S: 10341350509</p> <p>CÓD. Material: M00570710</p> <p>Procedência: Importado.</p> <p>Apresentacao: WALLFLEX BILIARY RX PARTCOVERED 8X80.</p> <p>Embalagem: .</p> <p>Fabricante: Boston Scientific Limited Ballybrit Business Park - Ballybrit - Galway - Irlanda.</p>
Valor Unitário	R\$ 6.800,00	SEIS MIL E OITOCENTOS REAIS
Valor Total do Item	R\$ 20.400,00	VINTE MIL E QUATROCENTOS REAIS

60	3 UNIDADES	<p>Produto Ofertado = Descrição: WALLFLEX BILIARY RX PARTCOVERED 10X60</p> <p>Marca: Boston Scientific</p> <p>Embalagem: Caixas com 1 unidade(s)</p> <p>Fabricante: Boston Scientific Limited Ballybrit Business Park - Ballybrit - Galway - Irlanda</p> <p>R.M.S: 10341350509</p> <p>CÓD. Material: M00570730</p> <p>Procedência: Importado.</p> <p>Apresentacao: WALLFLEX BILIARY RX PARTCOVERED 10X60.</p> <p>Embalagem: .</p> <p>Fabricante: Boston Scientific Limited Ballybrit Business Park - Ballybrit - Galway - Irlanda.</p>
Valor Unitário	R\$ 6.800,00	SEIS MIL E OITOCENTOS REAIS
Valor Total do Item	R\$ 20.400,00	VINTE MIL E QUATROCENTOS REAIS
61	3 UNIDADES	<p>Produto Ofertado = Descrição: WALLFLEX BILIARY RX PARTCOVERED 10X80</p> <p>Marca: Boston Scientific</p> <p>Embalagem: Caixas com 1 unidade(s)</p> <p>Fabricante: Boston Scientific Limited Ballybrit Business Park - Ballybrit - Galway - Irlanda</p> <p>R.M.S: 10341350509</p> <p>CÓD. Material: M00570740</p> <p>Procedência: Importado.</p> <p>Apresentacao: WALLFLEX BILIARY RX PARTCOVERED 10X80.</p> <p>Embalagem: .</p> <p>Fabricante: Boston Scientific Limited Ballybrit Business Park - Ballybrit - Galway - Irlanda.</p>
Valor Unitário	R\$ 6.800,00	SEIS MIL E OITOCENTOS REAIS
Valor Total do Item	R\$ 20.400,00	VINTE MIL E QUATROCENTOS REAIS

62	45 UNIDADES	<p>Produto Ofertado = Descrição: EXTRACTOR PRO RX 12-15 MM ABOVE</p> <p>Marca: Boston Scientific</p> <p>Embalagem: Caixas com 1 unidade(s)</p> <p>Fabricante: Boston Scientific Limited Business and Technology Park, Model Farm Road, Cork - Irlanda</p> <p>R.M.S: 10341350307</p> <p>CÓD. Material: M00547010</p> <p>Procedência: Importado.</p> <p>Apresentacao: EXTRACTOR PRO RX 12-15 MM ABOVE.</p> <p>Embalagem: .</p> <p>Fabricante: Boston Scientific Limited Business and Technology Park, Model Farm Road, Cork - Irlanda.</p>
Valor Unitário	R\$ 418,00	QUATROCENTOS E DEZOITO REAIS
Valor Total do Item	R\$ 18.810,00	DEZOITO MIL E OTOCENTOS E DEZ REAIS
63	6 UNIDADES	<p>Produto Ofertado = Descrição: WALLFLEX FC BILIARY STENT 8X60 RMV</p> <p>Marca: Boston Scientific</p> <p>Embalagem: Caixas com 1 unidade(s)</p> <p>Fabricante: Boston Scientific Limited Ballybrit Business Park - Ballybrit - Galway - Irlanda</p> <p>R.M.S: 10341350633</p> <p>CÓD. Material: M00570450</p> <p>Procedência: Importado.</p> <p>Apresentacao: WallFlex FC Biliary Stent 8x60 RMV.</p> <p>Embalagem: .</p> <p>Fabricante: Boston Scientific Limited Ballybrit Business Park - Ballybrit - Galway - Irlanda.</p>
Valor Unitário	R\$ 6.800,00	SEIS MIL E OTOCENTOS REAIS
Valor Total do Item	R\$ 40.800,00	QUARENTA MIL E OTOCENTOS REAIS

64	6 UNIDADES	<p>Produto Ofertado = Descrição: WALLFLEX FC BILIARY STENT 8X80 RMV</p> <p>Marca: Boston Scientific</p> <p>Embalagem: Caixas com 1 unidade(s)</p> <p>Fabricante: Boston Scientific Limited Ballybrit Business Park - Ballybrit - Galway - Irlanda</p> <p>R.M.S: 10341350633</p> <p>CÓD. Material: M00570460</p> <p>Procedência: Importado.</p> <p>Apresentacao: WallFlex FC Biliary Stent 8x80 RMV.</p> <p>Embalagem: .</p> <p>Fabricante: Boston Scientific Limited Ballybrit Business Park - Ballybrit - Galway - Irlanda.</p>
Valor Unitário	R\$ 6.800,00	SEIS MIL E OITOCENTOS REAIS
Valor Total do Item	R\$ 40.800,00	QUARENTA MIL E OITOCENTOS REAIS
65	6 UNIDADES	<p>Produto Ofertado = Descrição: WALLFLEX FC BILIARY STENT 10X40 RMV</p> <p>Marca: Boston Scientific</p> <p>Embalagem: Caixas com 1 unidade(s)</p> <p>Fabricante: Boston Scientific Limited Ballybrit Business Park - Ballybrit - Galway - Irlanda</p> <p>R.M.S: 10341350633</p> <p>CÓD. Material: M00570470</p> <p>Procedência: Importado.</p> <p>Apresentacao: WallFlex FC Biliary Stent 10x40 RMV.</p> <p>Embalagem: .</p> <p>Fabricante: Boston Scientific Limited Ballybrit Business Park - Ballybrit - Galway - Irlanda.</p>
Valor Unitário	R\$ 6.800,00	SEIS MIL E OITOCENTOS REAIS
Valor Total do Item	R\$ 40.800,00	QUARENTA MIL E OITOCENTOS REAIS

66	6 UNIDADES	<p>Produto Ofertado = Descrição: WALLFLEX FC BILIARY STENT 10X60 RMV</p> <p>Marca: Boston Scientific</p> <p>Embalagem: Caixas com 1 unidade(s)</p> <p>Fabricante: Boston Scientific Limited Ballybrit Business Park - Ballybrit - Galway - Irlanda</p> <p>R.M.S: 10341350633</p> <p>CÓD. Material: M00570480</p> <p>Procedência: Importado.</p> <p>Apresentacao: WallFlex FC Biliary Stent 10x60 RMV.</p> <p>Embalagem: .</p> <p>Fabricante: Boston Scientific Limited Ballybrit Business Park - Ballybrit - Galway - Irlanda.</p>
Valor Unitário	R\$ 6.800,00	SEIS MIL E OITOCENTOS REAIS
Valor Total do Item	R\$ 40.800,00	QUARENTA MIL E OITOCENTOS REAIS
67	6 UNIDADES	<p>Produto Ofertado = Descrição: WALLFLEX FC BILIARY STENT 10X80 RMV</p> <p>Marca: Boston Scientific</p> <p>Embalagem: Caixas com 1 unidade(s)</p> <p>Fabricante: Boston Scientific Limited Ballybrit Business Park - Ballybrit - Galway - Irlanda</p> <p>R.M.S: 10341350633</p> <p>CÓD. Material: M00570490</p> <p>Procedência: Importado.</p> <p>Apresentacao: WallFlex FC Biliary Stent 10x80 RMV.</p> <p>Embalagem: .</p> <p>Fabricante: Boston Scientific Limited Ballybrit Business Park - Ballybrit - Galway - Irlanda.</p>
Valor Unitário	R\$ 6.800,00	SEIS MIL E OITOCENTOS REAIS
Valor Total do Item	R\$ 40.800,00	QUARENTA MIL E OITOCENTOS REAIS
Valor Total	R\$ 1.795.641,00	UM MILHÃO E SETECENTOS E NOVENTA E CINCO MIL E SEISCENTOS E QUARENTA E UM REAIS

Valor Total da Proposta: R\$ 1.795.641,00 UM MILHÃO E SETECENTOS E NOVENTA E CINCO MIL E SEISCENTOS E QUARENTA E UM REAIS

**Condições de Pagamento:** Conforme edital, o prazo para pagamento da Nota Fiscal devidamente atestada pela Administração, será de 30 (trinta) dias corridos.

**Prazo e Local de Entrega:** Conforme edital, será de 30 (trinta) dias após o recebimento da Nota de Empenho.

**Validade da Proposta:** Conforme edital, 60 (sessenta) dias.

**Validade dos Produtos:** Conforme Edital. os produtos ofertados pela Boston Scientific possuem prazo de validade acima de 12 (doze) meses. Garantia de 12 (doze) meses, para defeitos comprovados de fabricação, vícios ou incompatibilidade de aplicação frente ao descritivo.

**Frete:** Por conta do Proponente.

- Declaramos que nos sujeitamos à todas as normas do presente Edital, à Lei Federal nº 8,666/93 (atualizada pelas Leis de 27/05/98 e 27/10/99), combinada com a Lei Estadual nº 6.544/89, bem como as demais Leis, Decretos, Portarias e Resoluções cujas normas incidam sobre a presente licitação.
- Declaramos que nos valores propostos estarão inclusos todos os custos operacionais, tributos, encargos sociais, fretes, seguros e quaisquer outros que incidam direta ou indiretamente no fornecimento dos bens
- Dados do Proponente na próxima página.

Dados bancários: BANCO DO BRASIL Ag.: 2434-1 C/C: 6192-1

**Razão Social:** BOSTON SCIENTIFIC DO BRASIL LTDA. **C.N.P.J. sob nº.** 01.513.946/0001-14

Av. Das Nações Unidas, 21476, Prédios P8 P9 E P10, Vila Almeida, Cep 04.795-000 São Paulo, SP - Brasil

**Inscrição Municipal** 2.526.056-1 **Estadual:** E 114.954.590.110

Autorização de Funcionamento ANVISA nº 1.03413.5 - Alvará de funcionamento ANVISA CMVS:355030801-464-000044-2-1

Tel: 55 11 4380-8810 / 4380-8786 / 4380-8809 / 4380-8808

Email **[Boston.licita@bsci.com](mailto:Boston.licita@bsci.com)** [www.bostonscientific.com](http://www.bostonscientific.com)

**Endereço de correspondência:**

Av Nacoes Unidas, 14.171 - Cond. Rochaverá Corporate Towers, Torre Marble Tower, 12º andar, **Bairro:** Vila Gertrudes (CEP 04794-000), São Paulo, SP - Brasil

Atenciosamente,



---

BOSTON SCIENTIFIC DO BRASIL LTDA.

André Andrade Santos

*Procurador(a)*

RG: 24.203.000-2 CPF: 354.077.088-76





para reconstrução mandibular 3 x 3 ob;PA.02.03.2852 Template para Placa angulada para reconstrução mandibular 5 x 7F direita;PA.02.03.2853 Template para Placa angulada para reconstrução mandibular 5 x 7F esquerda;PA.02.03.2854 Template para Placa angulada para reconstrução mandibular 5 x 10F direita;PA.02.03.2855 Template para Placa angulada para reconstrução mandibular 5 x 10F esquerda;PA.02.03.2856 Template para Placa angulada para reconstrução mandibular 5 x 13F direita;PA.02.03.2857 Template para Placa angulada para reconstrução mandibular 5 x 13F esquerda;PA.02.03.2858 Template para Placa angulada para reconstrução mandibular 5 x 16F direita;PA.02.03.2859 Template para Placa angulada para reconstrução mandibular 5 x 16F esquerda;PA.02.03.2860 Template para Placa angulada para reconstrução mandibular 5 x 19F direita;PA.02.03.2861 Template para Placa angulada para reconstrução mandibular 5 x 19F esquerda;PA.02.03.2862 Template para Placa angulada para reconstrução mandibular 5 x 7 ob direita;PA.02.03.2863 Template para Placa angulada para reconstrução mandibular 5 x 7 ob esquerda;PA.02.03.2864 Template para Placa angulada para reconstrução mandibular 5 x 10 ob direita;PA.02.03.2865 Template para Placa angulada para reconstrução mandibular 5 x 10 ob esquerda;PA.02.03.2866 Template para Placa angulada para reconstrução mandibular 5 x 13 ob direita;PA.02.03.2867 Template para Placa angulada para reconstrução mandibular 5 x 13 ob esquerda;PA.02.03.2868 Template para Placa angulada para reconstrução mandibular 5 x 16 ob direita;PA.02.03.2869 Template para Placa angulada para reconstrução mandibular 5 x 16 ob esquerda;PA.02.03.2870 Template para Placa angulada para reconstrução mandibular 5 x 19 ob direita;PA.02.03.2871 Template para Placa angulada para reconstrução mandibular 5 x 19 ob esquerda;PA.02.03.2872 Template para Placa angulada para reconstrução mandibular 5 x 17 x 5F;PA.02.03.2873 Template para Placa angulada para reconstrução mandibular 5 x 17 x 5 ob;PA.02.03.2875 Template para Placa angulada para reconstrução mandibular 5 x 19 x 5 ob.

CLASSE : I 80455630053

80009 - Cadastro de Famílias de Material de Uso Médico NACIO-

NAL

VENOSAN BRASIL LTDA 1.03493-1

Protetores 25351.644964/2014-18

PROTETORES DE GEL POLÍMERO COM TECIDO DE POLIÉSTER E ALGODÃO

FABRICANTE : DR. LENOX S.A. - ARGENTINA

Almofada Metatarsal Confort de gel com tela esportiva - Lenox. -

Código 8560- Tamanho único - 34/42. Recortável. Cor: Azul. Almofada Metatarsal Confort de gel com tela toalha - Lenox. - Código

8561- Tamanho único - 34/42. Recortável. Cor: Azul. Palmilha Universal Confort de gel com tela esportiva - Lenox. - Código 8550-

Tamanho único - 36/46. Recortável. Cor: Azul. Palmilha Universal Confort de gel com tela toalha - Lenox. - Código 8500 - Tamanho P -

34/37, - Código 8501 - Tamanho M - 38/42, - Código 8502 - Tamanho G - 43/47. Recortável. Cor: Azul. Palmilha amortecedora Confort de gel com tela toalha - Lenox. - Código 8503 - Tamanho P -

34/37, - Código 8504 - Tamanho M - 38/42, - Código 8505 - Tamanho G - 43/47. Recortável. Cor: Azul.

CLASSE : I 10349310013

80007 - Cadastro de Famílias de Material de Uso Médico IMPORTADO

Protetores 25351.644994/2014-73

PROTETORES DE GEL POLÍMERO COM TECIDO DE POLIÉSTER

FABRICANTE : DR. LENOX S.A. - ARGENTINA

Almofada Metatarsal Confort de gel com tela polar - Lenox. - Código

8562- Tamanho único - 34/42. Recortável. Cor: Azul. Almofada Metatarsal Confort de gel com tela camurçada - Lenox. - Código 8564-

Tamanho único - 34/42. Recortável. Cor: Marrom e preto. Palmilha Universal Confort de gel com tela polar - Lenox. - Código 8552-

Tamanho único - 36/46. Recortável. Cor: Azul. Palmilha Universal Confort de gel com tela camurçada - Lenox. - Código 8554-Tamanho

único - 36/46. Recortável. Cor: Marrom e preto. Palmilha amortecedora Confort de gel com tela polar - Lenox. - Código 8506 -

Tamanho P - 34/37, - Código 8507 - Tamanho M - 38/42, - Código 8508 - Tamanho G - 43/47. Recortável. Cor: Azul. Palmilha amortecedora Confort de gel com tela camurçada - Lenox. - Código 8515 -

Tamanho P - 34/37, - Código 8516 - Tamanho M - 38/42, - Código 8517 - Tamanho G - 43/47. Recortável. Cor: Marrom e preto. Calcanheira All Day de gel com tela camurçada -Lenox. -Código 8236 -

Tamanho - P - 33/36, -Código 8237 - tamanho - G - 37/41, -Código 8238 - Tamanho - P - 33/36, -Código 8239 - Tamanho - G - 37/41. Recortável. Cor: Marrom e preto

CLASSE : I 10349310014

80007 - Cadastro de Famílias de Material de Uso Médico IMPORTADO

VK DRILLER EQUIPAMENTOS ELÉTRICOS LTDA 1.03837-0

Dispositivo Para Biopsia 25351.637479/2014-34

SISTEMA BIO SAMPLE - ASPIRADOR CITOLÓGICO

FABRICANTE : VK DRILLER EQUIPAMENTOS ELÉTRICOS LTDA - BRASIL

ASC 1000.

CLASSE : I 10383700048

80009 - Cadastro de Famílias de Material de Uso Médico NACIO-

NAL

VR MEDICAL IMPORTADORA E DISTRIBUIDORA DE PRODUTOS MÉDICOS LTDA 8.01025-1

BILIRRUBINA 25351.280039/2014-57

Bil- D - Kit de Bilirrubina Direta (Método Vox)

FABRICANTE : SHENZHEN MINDRAY BIO-MEDICAL ELECTRONICS CO., LTD - CHINA

DBI0202 R1: 4x35 mL + R2: 2x18 mL

DBI0203 R1: 4x38 mL + R2: 2x20 mL

DBI0204 R1: 4x60 mL + R2: 2x32 mL

DBI0205 R1: 2x250 mL + R2: 1x125 mL

DBI1204 R1: 4x58 mL + R2: 2x32 mL

CLASSE : II 80102511332

8002 - Registro de Produtos para Diagnóstico de uso in vitro, Importado

FRASCO OU MATERIAL PARA COLETA, ARMAZENAMENTO OU TRANSPORTE DE AMOSTRAS BIOLÓGICAS25351.419547/2014-94

Família Tubo Calex

FABRICANTE : BÜHLMANN LABORATORIES AG - SUÍÇA

CALEX VALVE DEVICE

CALEX CAP DEVIDE

CLASSE : I 80102511333

8437 - Cadastro de Família de Produtos para Diagnóstico de uso in vitro, Importado

Monitor de Sinais Vitais 25351.454612/2014-71

MONITOR DE PACIENTE MINDRAY

FABRICANTE : SHENZHEN MINDRAY BIO-MEDICAL ELECTRONICS CO., LTD - CHINA

DISTRIBUIDOR : SHENZHEN MINDRAY BIO-MEDICAL ELECTRONICS CO., LTD - CHINA

iPM8; iPM10; iPM12; iMEC8; iMEC10; iMEC12

CLASSE : III 80102511334

8052 - Registro de Famílias de Equipamentos de Médio e Pequeno Portes, IMPORTADO

WERFEN MEDICAL LTDA 8.00036-1

D-DÍMERO 25351.330908/2014-86

Hemosil D-Dímero 500

FABRICANTE : INSTRUMENTATION LABORATORY - ESTADOS UNIDOS

Kit contendo: ( Calibrador D-Dímero: 2 X 1 mL / Reagente Látex: 4 X 3 mL / Tampão: 4 X 9 mL)

CLASSE : II 80003610443

8002 - Registro de Produtos para Diagnóstico de uso in vitro, Importado

STAPHYLOCOCCUS SP 25351.514285/2014-66

Xpert MRSA/SA BC

FABRICANTE : CEPHEID AB - SUÉCIA

Caixa de papel cartão contendo 10 Cartuchos, Reagente Eluição 1x1.5mL, Reagente 1- 1x 3.0mL e Reagente 2- 1x 2.75mL

CLASSE : III 80003610444

8002 - Registro de Produtos para Diagnóstico de uso in vitro, Importado

STAPHYLOCOCCUS SP 25351.514304/2014-03

XPERT MRSA/SA SSTI

FABRICANTE : CEPHEID AB - SUÉCIA

10 Cartuchos, Reagente de Eluição- 1 x 1.5 mL, Reagente 1 - 1 x 3.0 mL, Reagente 2 - 1 x 2.75 mL

CLASSE : III 80003610445

8002 - Registro de Produtos para Diagnóstico de uso in vitro, Importado

ZAREK DISTRIBUIDORA DE PRODUTOS HOSPITALARES 8.04461-4

Agulhas 25351.556461/2014-06

AGULHA DE PUNÇÃO SUNNY MEDICAL

FABRICANTE : SUNNY MEDICAL DEVICE (SHENZHEN) CO., LTD. - CHINA

SM-PN-18T07LS-MP;SM-PN-18U07LS-MP;SM-PN-18T07WS-MP;SM-PN-18S07BS-TP;SM-PN-18T07BS-TP;SM-PN-18S07LS-TB;SM-PN-18T07LS-MP;SM-PN-18S07BL-MP;SM-PN-18T09LS-MP;SM-PN-18T05LS-MP;SM-PN-18T15BS-MP;SM-PN-18T25SS-MP;SM-PN-19T04LS-MP;SM-PN-19T07LS-MP;SM-PN-19S04LS-MP;SM-PN-19T07LS-MP;SM-PN-19S020BS-MP;SM-PN-20T05LS-MP;SM-PN-20S05BS-MP;SM-PN-20T07LS-MP;SM-PN-20T04LS-MP;SM-PN-20S04SS-MP;SM-PN-20S04BS-MP;SM-PN-21T04LS-MP;SM-PN-21U04LS-MP;SM-PN-21S04SS-MP;SM-PN-18T07BS-TB;SM-PN-18T07LM-MP;SM-PN-21T04LM-MP.

CLASSE : II 80446140006

80007 - Cadastro de Famílias de Material de Uso Médico IMPORTADO

**RESOLUÇÃO - RE Nº 4.640, DE 28 DE NOVEMBRO DE 2014**

O Diretor-Presidente Substituto da Agência Nacional de Vigilância Sanitária no uso das atribuições que lhe confere Decreto de 29 de julho de 2013, publicado no DOU de 30 de julho de 2013 e a Portaria GM/MS nº 2.552, de 14 de novembro de 2014, e o inciso X do art. 13 do Regulamento da ANVISA, aprovado pelo Decreto nº 3.029, de 16 de abril de 1999, tendo em vista o disposto no inciso VII do art. 164 e no inciso I, § 1º do art. 6º do Regimento Interno da ANVISA, aprovado nos termos do Anexo I da Portaria nº 650, de 29 de maio de 2014, publicada no DOU de 02 de junho de 2014 e considerando o art. 12 e o art. 25 da Lei nº 6.360, de 23 de setembro de 1976, bem como o inciso IX, do art. 7º da Lei nº 9.782, de 26 de janeiro de 1999, resolve:

Art. 1º Conceder a Alteração, Inclusão, Retificação, Desarquivamento, Revalidação e o Cancelamento dos processos dos Produtos para a Saúde, na conformidade da relação anexa.

Art. 2º Esta Resolução entra em vigor na data de sua publicação

IVO BUCARESKY

## ANEXO

NOME DA EMPRESA AUTORIZAÇÃO

NOME TÉCNICO NUMERO DO PROCESSO

NOME COMERCIAL

LOCAL DE FABRICAÇÃO

MODELO(S) DO PRODUTO

CLASSE REGISTRO

PETIÇÃO(ÕES)

ABBOTT LABORATÓRIOS DO BRASIL LTDA 8.01465-0

ESTRADIOL 25351.242271/2004-13

ARCHITECT ESTRADIOL CONTROLS

FABRICANTE : ABBOTT IRELAND - IRLANDA

3 x 8 ml

CLASSE : II 80146501208

8014 - Revalidação de Registro de Produtos para Diagnóstico de uso in vitro

ESTRADIOL 25351.242327/2004-30

ARCHITECT ESTRADIOL CALIBRATORS

FABRICANTE : ABBOTT IRELAND DIAGNOSTICS DIVISION - IRLANDA

6 x 5 ml

CLASSE : II 80146501209

8014 - Revalidação de Registro de Produtos para Diagnóstico de uso in vitro

ESTRADIOL 25351.242378/2004-61

ARCHITECT ESTRADIOL REAGENTS

FABRICANTE : ABBOTT IRELAND - IRLANDA

100 testes (Micropartículas: 1 X 8,3 mL / Conjugado: 1 X 5,9 mL / Diluente de Ensaio: 1 X 5,9 mL / Diluente de Amostra: 1 X 10 mL)

400 testes (Micropartículas: 4 X 8,3 mL / Conjugado: 4 X 5,9 mL / Diluente de Ensaio: 4 X 5,9 mL / Diluente de Amostra: 4 X 10 mL)

CLASSE : II 80146501210

8014 - Revalidação de Registro de Produtos para Diagnóstico de uso in vitro

TROPONINA 25351.254967/2004-92

ARCHITECT STAT TROPONIN-I REAGENT KIT / ARCHITECT STAT TROPONIN-I KIT REAGENTE

FABRICANTE : ABBOTT LABORATORIES - ESTADOS UNIDOS

1 frasco X 100 Testes: Micropartículas: 6,6 ml; Conjugado: 5,9 ml; Diluente: 10 mL

1 frasco X 500 Testes: Micropartículas: 27 ml; Conjugado: 26,3 ml; Diluente: 50,9 mL

4 frascos X 100 Testes: Micropartículas: 4 x 6,6 ml; Conjugado: 4 x 5,9 ml; Diluente: 4 x10 mL

4 frascos X 500 Testes: Micropartículas: 4 x 27 ml; Conjugado: 4 x 26,3 ml; Diluente: 4 x 50,9 mL

CLASSE : III 80146501213

8014 - Revalidação de Registro de Produtos para Diagnóstico de uso in vitro

ATIVIDADE DE ISOENZIMA CREATINOQUINASE

25351.256232/2004-01

ARCHITECT STAT CK-MB CALIBRATOR / ARCHITECT STAT CK-MB CALIBRADOR

FABRICANTE : ABBOTT LABORATORIES - ESTADOS UNIDOS

6 Frascos (3,0 mL cada)

CLASSE : III 80146501214

8014 - Revalidação de Registro de Produtos para Diagnóstico de uso in vitro

Suturador Vascular 25351.052336/2005-11

PERCLOSE PROGLIDE DISPOSITIVO DE ENCERRAMENTO POR SUTURA

FABRICANTE : ABBOTT LABORATORIES - ABBOTT VASCULAR INC. - ESTADOS UNIDOS

DISTRIBUIDOR : ABBOTT VASCULAR - ESTADOS UNIDOS

DISTRIBUIDOR : ABBOTT VASCULAR NETHERLANDS B. V. - HOLANDA (PAÍSES BAIXOS)

CLASSE : IV 80146501302

80005 - Alteração da Razão Social da Empresa Estrangeira Fabricante de MATERIAL DE USO MÉDICO

PROTEÍNA C REATIVA 25351.532879/2009-53

CRP CALIBRATOR WR / CRP CALIBRADOR WR

FABRICANTE : SENTINEL CH. SPA - ITÁLIA

1 Frasco de 2,0 mL

CLASSE : II 80146501653

8014 - Revalidação de Registro de Produtos para Diagnóstico de uso in vitro

ABOTT PRODUTOS OTICOS S/A 8.01470-6

SISTEMA PARA CIRURGIA OFTALMOLÓGICA

25351.506834/2009-70

FACOEMULSIFICADOR WHITESTAR SIGNATURE

FABRICANTE : AMO MANUFACTURING USA, LLC - ESTADOS UNIDOS

FABRICANTE : ABBOTT MEDICAL OPTICS, INC. - ESTADOS UNIDOS

DISTRIBUIDOR : ABBOTT MEDICAL OPTICS, INC. - ESTADOS UNIDOS

DISTRIBUIDOR : AMO MANUFACTURING USA, LLC - ESTADOS UNIDOS

FACOEMULSIFICADOR WHITESTAR SIGNATURE

CLASSE : III 80147060104

80013 - Alteração de Contra-indicações, Efeitos Adversos, Advertências ou Precauções do EQUIPAMENTO

ALERE S/A 1.00717-7

DENGUE 25351.135049/2013-74

Alere Dengue - IgM e IgG



Kit Cirurgico 25351.512139/2013-12

STELLARIS PHACO PACKS

FABRICANTE : BAUSCH & LOMB INC - ESTADOS UNIDOS  
FABRICANTE : BAUSCH & LOMB INC - ALEMANHA  
FABRICANTE : BAUSCH & LOMB, Inc. - ESTADOS UNIDOS  
BL5110 - STELLARIS PREMIUM VACUUM PHACOEMULSIFICATION PACK; BL5112 - STELLARIS OPTIMIZED STABILITY VACUUM PACK

CLASSE : II 80136060158

817 - Cancelamento de Registro ou Cadastramento (isenção) de PRODUTOS PARA SAÚDE a Pedido da Empresa

Kit Cirurgico 25351.352888/2014-07

BASIC VACUUM PHACO PACK #2

FABRICANTE : Bausch & Lomb GmbH - ALEMANHA

FABRICANTE : BAUSCH & LOMB INCORPORATED - ESTADOS UNIDOS

Modelo Comercial: BL5111 - PACK PHACO VACUUM DE BASE

Componentes: 1 - Conjunto cassette coletor para módulo Vacum Flow

2 - Linhas I/A - Irrigação e Aspiração

CLASSE : II 80136060184

8419 - Retificação de Publicação em Produtos para Saúde - AN-VISA

BMR MEDICAL LTDA - me 8.02998-8

Cateter com Porta Para Infusão 25351.522817/2008-41

PRIMO PORT MRI COM CATETER DE SILICONE

FABRICANTE : STD MED. INC. - ESTADOS UNIDOS

DISTRIBUIDOR : STD MED. INC. - ESTADOS UNIDOS

PRIMO PORT MRI COM CATETER DE SILICONE 6.6 F (131-203-1); PRIMO PORT MRI COM CATETER DE SILICONE 9.6 F (131-203-2).

CLASSE : IV 80299880031

8042 - Alteração da Apresentação Comercial de MATERIAL DE USO MÉDICO

BOSTON SCIENTIFIC DO BRASIL LTDA 1.03413-5

Fio Guia 25351.001242/2006-65

JAGWIRE

FABRICANTE : BOSTON SCIENTIFIC CORPORATION - ESTADOS UNIDOS

FABRICANTE : BOSTON SCIENTIFIC DE COSTA RICA S.R.L. - COSTA RICA

FABRICANTE : Beacon Medical, LLC - ESTADOS UNIDOS

DISTRIBUIDOR : BOSTON SCIENTIFIC CORPORATION - ESTADOS UNIDOS

DISTRIBUIDOR : BOSTON SCIENTIFIC INTERNATIONAL B.V. - HOLANDA (PAÍSES BAIXOS)

5647, 5648, 5649, 5764, 5765, 5766, 5767, 5768,

5656, 5656-01, 5658, 5658-01, 5659, 5659-01, 5660, 5687, 5692, 5693, 5694, 5695, 5646,

5660-01, 5661, 5661-01, 5662, 5662-01, 5663, 5663-01, 5665, 5666, 5684, 5685, 5686,

CLASSE : II 10341350464

8042 - Alteração da Apresentação Comercial de MATERIAL DE USO MÉDICO

Fio Guia 25351.351340/2012-41

JAGWIRE FIO-GUIA DE PONTA ANGULADA

FABRICANTE : BOSTON SCIENTIFIC CORPORATION - COSTA RICA

FABRICANTE : BOSTON SCIENTIFIC CORPORATION - ESTADOS UNIDOS

FABRICANTE : Beacon Medical, LLC - ESTADOS UNIDOS

DISTRIBUIDOR : BOSTON SCIENTIFIC CORPORATION - COSTA RICA

DISTRIBUIDOR : BOSTON SCIENTIFIC CORPORATION - ESTADOS UNIDOS

DISTRIBUIDOR : BOSTON SCIENTIFIC INTERNATIONAL B.V. - HOLANDA (PAÍSES BAIXOS)

M0055691, M00556611, M00556651, M00556661, M00556491, M005569011, M0055661011, M00557651, M00557671, M00556851, M00556871, M00556931, M00556951

CLASSE : II 10341350711

8042 - Alteração da Apresentação Comercial de MATERIAL DE USO MÉDICO

BW LIDO INSTRUMENTOS CIRÚRGICOS LTDA - EPP 8.04131-4

Instrumentos cirúrgicos 25351.168175/2008-20

INSTRUMENTOS CIRÚRGICOS ARTICULADOS CORTANTES LIDO

FABRICANTE : M. A. ARAIN & BROTHERS PVT LTD. - PAQUISTÃO

A Pinça Caspar com Ponta Quadrada está disponível nas seguintes dimensões: 14,5cmx4mm, 18cmx4mm.; A Pinça Caspar está disponível nas seguintes dimensões: 14,5cmx4mm, 18cmx4mm.; A Pinça Caspar Fenestrada para Baixo 150° está disponível nas seguintes dimensões: 14cm-3x12mm, 14cm-4x14mm, 16cm-3x12mm, 16cm-4x14mm, 18,5cm-3x12mm, 18,5cm-4x14mm.; A Pinça Caspar Fenestrada para Cima 150° está disponível nas seguintes dimensões: 14cm-3x12mm, 14cm-4x14mm, 14cm-5x14mm, 16cm-3x12mm, 16cm-4x14mm, 16cm-5x14mm, 18,5cm-3x12mm, 18,5cm-4x14mm, 18,5cm-5x14mm.; A Pinça Goiva Echlin está disponível nas seguintes dimensões: 23cmx2mm, 23cmx3mm, 23cmx4mm.; A Pinça Goiva Jansen está disponível nas seguintes dimensões: 18cmx3mm, 18cmx5mm.; A Pinça Goiva Leksell está disponível nas seguintes dimensões: 24cmx5mm, 24cmx8mm.; A Pinça Love Gruenwald para Cima 150° está disponível nas seguintes dimensões: 18cm-2x10mm, 18cm-3x10mm, 18cm-4x10mm, 20cm-2x10mm, 20cm-3x10mm, 20cm-4x10mm, 25cm-2x10mm, 25cm-3x10mm, 28cm-2x10mm, 28cm-3x10mm, 28cm-4x10mm, 30cm-2x10mm, 30cm-3x10mm, 30cm-4x10mm.; A Pinça Love Gruenwald para Baixo 150° está disponível nas seguintes dimensões: 13cm-2x10mm, 13cm-3x10mm, 13cm-4x10mm, 15cm-2x10mm, 15cm-3x10mm, 15cm-

4x10mm, 18cm-2x10mm, 18cm-3x10mm, 18cm-4x10mm, 20cm-2x10mm, 20cm-3x10mm, 20cm-4x10mm, 23cm-2x10mm, 23cm-3x10mm, 23cm-4x10mm, 25cm-2x10mm, 25cm-3x10mm, 25cm-4x10mm, 28cm-2x10mm, 28cm-3x10mm, 28cm-4x10mm, 30cm-2x10mm, 30cm-3x10mm, 30cm-4x10mm.; A pinça Pinça Goiva Bohler está disponível nas seguintes dimensões: 15,5cmx3mm, 15,5cmx5mm.; A pinça: Pinça Goiva Luer Friedman Curva e Pinça Goiva Luer Friedman Reta estão disponíveis na seguinte dimensão: 15cm.; A Pinça Raney Reta para Cima 90° está disponível nas seguintes dimensões: 16cmx7mm, 18cmx7mm, 19cmx7mm.; A Pinça Schlesinger Reta está disponível nas seguintes dimensões: 15cm-2x10mm, 15cm-3x10mm, 15cm-4x10mm.; A Pinça Spurling para Baixo 150° está disponível nas seguintes dimensões: 18cm-2x10mm, 18cm-3x10mm, 18cm-4x10mm, 20cm-2x10mm, 20cm-3x10mm, 20cm-4x10mm, 23cm-2x10mm, 23cm-3x10mm, 23cm-4x10mm, 25cm-2x10mm, 25cm-3x10mm, 25cm-4x10mm, 28cm-2x10mm, 28cm-3x10mm, 28cm-4x10mm, 30cm-2x10mm, 30cm-3x10mm, 30cm-4x10mm.; A Pinça Wagner Reta está disponível nas seguintes dimensões: 20cmx5,5mm, 21cmx5,5mm.; A Pinça Weil Blakesley para Cima 140° está disponível nas seguintes dimensões: 11cmx3,6mm, 11cmx4,2mm, 11cmx4,8mm.; A Pinça Weil Blakesley Reta está disponível nas seguintes dimensões: 12cmx3mm, 12cmx3,6mm, 12cmx4,2mm, 12cmx4,8mm, 12cmx5,8mm.; A Pinça Wilde Reta está disponível nas seguintes dimensões: 14cm-5x15mm, 14cm-5,2x15mm, 14cm-6x15mm.; A Pinça Yasargil para Biopsia está disponível nas seguintes dimensões: 19cmx2,2mm, 19cmx3,5mm.; Alicatador Cortador de Fio Frontal: As pinças: Cizalha Stille Liston Reta e Cizalha Stille Liston Curva estão disponíveis nas seguintes dimensões: 24cm, 27cm.; As pinças: Pinça Caspar Reta, Pinça Caspar para Cima 150° e Pinça Caspar para Baixo 150°: 15,5cmx2mm, 15,5cmx3mm, 15,5cmx4mm, 15,5cmx5mm.; As pinças: Pinça Cloward Reta, Pinça Cloward para Cima e Pinça Cloward para Baixo estão disponíveis nas seguintes dimensões: 18cm-2x10mm, 18cm-3x10mm, 18cm-4x10mm, 18cm-5x10mm, 20cm-2x10mm, 20cm-3x10mm, 20cm-4x10mm, 20cm-5x10mm, 22cm-2x10mm, 22cm-3x10mm, 22cm-4x10mm, 22cm-5x10mm.; As pinças: Pinça Cloward-Harper Angulada 40° e Pinça Cloward-Harper Reta para Cima 90° estão disponíveis nas seguintes dimensões: 18cm-3mm, 18cm-4mm, 18cm-5mm, 20cm-3mm, 20cm-4mm, 20cm-5mm.; As pinças: Pinça Colclough para Cima 90° e Pinça Colclough para Baixo 90° estão disponíveis nas seguintes dimensões: Ponta 4mm, ponta 5mm.; As pinças: Pinça Cushing para Baixo e Pinça Cushing para Cima estão disponíveis nas seguintes dimensões: 13cm-2x10mm, 13cm-3x10mm, 13cm-4x10mm, 15cm-2x10mm, 15cm-3x10mm, 15cm-4x10mm, 18cm-2x10mm, 18cm-3x10mm, 18cm-4x10mm.; As pinças: Pinça Ferris Smith Kerrison Ang. 40°; Pinça Ferris Smith Kerrison Reta para Cima e Pinça Ferris Smith Kerrison Reta para Baixo estão disponíveis nas seguintes dimensões: 18cmx1mm, 18cmx2mm, 18cmx3mm, 18cmx4mm, 18cmx5mm, 18cmx6mm, 18cmx7mm, 20cmx1mm, 20cmx2mm, 20cmx3mm, 20cmx4mm, 20cmx5mm, 23cmx1mm, 23cmx2mm, 23cmx3mm, 23cmx4mm, 23cmx5mm, 23cmx6mm.; A Pinça Caspar Fenestrada Reta está disponível nas seguintes dimensões: 14cm-2x12mm, 14cm-3x12mm, 14cm-4x14mm, 14cm-5x14mm, 14cm-6x16mm, 16cm-2x12mm, 16cm-3x12mm, 16cm-4x14mm, 16cm-5x14mm, 16cm-6x16mm, 18,5cm-2x12mm, 18,5cm-3x12mm, 18,5cm-4x14mm, 18,5cm-5x14mm, 18,5cm-6x16mm.; A Pinça Cushing Reta está disponível nas seguintes dimensões: 13cm-2x10mm, 13cm-3x10mm, 15cm-2x10mm, 15cm-3x10mm, 18cm-2x10mm, 18cm-3x10mm.; A Pinça Ferris Smith Kerrison Ang. Para cima ou para baixo 130° está disponível nas seguintes dimensões: 18cmx1mm, 18cmx2mm, 18cmx3mm, 18cmx4mm, 18cmx5mm, 20cmx1mm, 20cmx2mm, 20cmx3mm, 20cmx4mm, 20cmx5mm, 23cmx1mm, 23cmx2mm, 23cmx3mm, 23cmx4mm, 23cmx5mm, 25cmx1mm, 25cmx2mm, 25cmx3mm, 25cmx4mm, 25cmx5mm, 28cmx1mm, 28cmx2mm, 28cmx4mm, 28cmx5mm, 28cmx6mm, 30cmx1mm, 30cmx2mm, 30cmx3mm, 30cmx4mm, 30cmx5mm, 30cmx6mm.; As pinças: Pinça Ferris Smith Reta, Pinça Ferris Smith para Cima e Pinça Ferris Smith para Baixo estão disponíveis nas seguintes dimensões: 18cm-2x10mm, 18cm-3x10mm, 18cm-4x10mm.; As pinças: Pinça Kerrison ang. 40°; Pinça Kerrison ang. 130°; Pinça Kerrison Reta para Cima 90° e Pinça Kerrison Reta para Baixo 90° estão disponíveis nas seguintes dimensões: 15cmx1mm, 15cmx2mm, 15cmx3mm, 15cmx4mm, 15cmx5mm, 15cmx6mm, 18cmx1mm, 18cmx2mm, 18cmx3mm, 18cmx4mm, 18cmx5mm, 18cmx6mm, 18cmx7mm, 20cmx1mm, 20cmx2mm, 20cmx3mm, 20cmx4mm, 20cmx5mm, 23cmx1mm, 23cmx2mm, 23cmx3mm, 23cmx4mm, 23cmx5mm, 25cmx1mm, 25cmx2mm, 25cmx3mm, 25cmx4mm, 25cmx5mm, 28cmx1mm, 28cmx2mm, 28cmx3mm, 28cmx4mm, 28cmx5mm, 28cmx6mm, 30cmx1mm, 30cmx2mm, 30cmx3mm, 30cmx4mm, 30cmx5mm, 30cmx6mm.; As pinças: Pinça Kerrison Hardy Ang. 40°, Pinça Kerrison Hardy Reta para Cima 90° e Pinça Kerrison Hardy Reta para Baixo 90° estão disponíveis nas seguintes dimensões: 18cmx3mm, 18cmx4mm, 18cmx5mm, 18cmx6mm, 20cmx3mm, 20cmx4mm, 20cmx5mm, 20cmx6mm, 23cmx3mm, 23cmx4mm, 23cmx5mm, 23cmx6mm, 25cmx3mm, 25cmx4mm, 25cmx5mm, 25cmx6mm, 28cmx3mm, 28cmx4mm, 28cmx5mm, 28cmx6mm, 30cmx1mm, 30cmx2mm, 30cmx3mm, 30cmx4mm, 30cmx5mm, 30cmx6mm.; As pinças: Pinça Kerrison Hardy Ang. 40°, Pinça Kerrison Jacob Ang. 40°; Pinça Kerrison Jacob para Cima 40°, Pinça Kerrison Jacob para Cima 90°, Pinça Kerrison Jacob Reta para Baixo 90° e Pinça Kerrison Jacob Ang 130° estão disponíveis nas seguintes dimensões: 18cmx1mm, 18cmx2mm, 18cmx3mm, 18cmx4mm, 18cmx5mm, 20cmx1mm, 20cmx2mm, 20cmx3mm, 20cmx4mm, 20cmx5mm, 23cmx1mm, 23cmx2mm, 23cmx3mm, 23cmx4mm, 23cmx5mm, 25cmx1mm, 25cmx2mm, 25cmx3mm, 25cmx4mm, 25cmx5mm, 25cmx6mm, 28cmx1mm, 28cmx2mm, 28cmx3mm, 28cmx4mm, 28cmx5mm, 28cmx6mm, 30cmx1mm, 30cmx2mm, 30cmx3mm, 30cmx4mm, 30cmx5mm, 30cmx6mm.; A Pinça Caspar Fenestrada para Baixo 150° está disponível nas seguintes dimensões: 13cm-1x10mm, 13cm-2x10mm, 13cm-3x10mm, 13cm-4x10mm, 15cm-1x10mm, 15cm-2x10mm, 15cm-3x10mm, 15cm-4x10mm, 18cm-1x10mm, 18cm-2x10mm, 18cm-3x10mm, 18cm-4x10mm, 20cm-1x10mm, 20cm-2x10mm, 20cm-3x10mm, 20cm-4x10mm, 23cm-1x10mm, 23cm-2x10mm, 23cm-3x10mm, 23cm-4x10mm, 25cm-1x10mm, 25cm-2x10mm, 25cm-3x10mm, 25cm-4x10mm, 28cm-1x10mm, 28cm-2x10mm, 28cm-3x10mm, 28cm-4x10mm, 30cm-1x10mm, 30cm-2x10mm, 30cm-3x10mm, 30cm-4x10mm, 30cm-5x10mm, 30cm-6x10mm, 30cm-7x10mm, 30cm-8x10mm, 30cm-9x10mm, 30cm-10x10mm, 30cm-11x10mm, 30cm-12x10mm, 30cm-13x10mm, 30cm-14x10mm, 30cm-15x10mm, 30cm-16x10mm, 30cm-17x10mm, 30cm-18x10mm, 30cm-19x10mm, 30cm-20x10mm, 30cm-21x10mm, 30cm-22x10mm, 30cm-23x10mm, 30cm-24x10mm, 30cm-25x10mm, 30cm-26x10mm, 30cm-27x10mm, 30cm-28x10mm, 30cm-29x10mm, 30cm-30x10mm, 30cm-31x10mm, 30cm-32x10mm, 30cm-33x10mm, 30cm-34x10mm, 30cm-35x10mm, 30cm-36x10mm, 30cm-37x10mm, 30cm-38x10mm, 30cm-39x10mm, 30cm-40x10mm, 30cm-41x10mm, 30cm-42x10mm, 30cm-43x10mm, 30cm-44x10mm, 30cm-45x10mm, 30cm-46x10mm, 30cm-47x10mm, 30cm-48x10mm, 30cm-49x10mm, 30cm-50x10mm, 30cm-51x10mm, 30cm-52x10mm, 30cm-53x10mm, 30cm-54x10mm, 30cm-55x10mm, 30cm-56x10mm, 30cm-57x10mm, 30cm-58x10mm, 30cm-59x10mm, 30cm-60x10mm, 30cm-61x10mm, 30cm-62x10mm, 30cm-63x10mm, 30cm-64x10mm, 30cm-65x10mm, 30cm-66x10mm, 30cm-67x10mm, 30cm-68x10mm, 30cm-69x10mm, 30cm-70x10mm, 30cm-71x10mm, 30cm-72x10mm, 30cm-73x10mm, 30cm-74x10mm, 30cm-75x10mm, 30cm-76x10mm, 30cm-77x10mm, 30cm-78x10mm, 30cm-79x10mm, 30cm-80x10mm, 30cm-81x10mm, 30cm-82x10mm, 30cm-83x10mm, 30cm-84x10mm, 30cm-85x10mm, 30cm-86x10mm, 30cm-87x10mm, 30cm-88x10mm, 30cm-89x10mm, 30cm-90x10mm, 30cm-91x10mm, 30cm-92x10mm, 30cm-93x10mm, 30cm-94x10mm, 30cm-95x10mm, 30cm-96x10mm, 30cm-97x10mm, 30cm-98x10mm, 30cm-99x10mm, 30cm-100x10mm, 30cm-101x10mm, 30cm-102x10mm, 30cm-103x10mm, 30cm-104x10mm, 30cm-105x10mm, 30cm-106x10mm, 30cm-107x10mm, 30cm-108x10mm, 30cm-109x10mm, 30cm-110x10mm, 30cm-111x10mm, 30cm-112x10mm, 30cm-113x10mm, 30cm-114x10mm, 30cm-115x10mm, 30cm-116x10mm, 30cm-117x10mm, 30cm-118x10mm, 30cm-119x10mm, 30cm-120x10mm, 30cm-121x10mm, 30cm-122x10mm, 30cm-123x10mm, 30cm-124x10mm, 30cm-125x10mm, 30cm-126x10mm, 30cm-127x10mm, 30cm-128x10mm, 30cm-129x10mm, 30cm-130x10mm, 30cm-131x10mm, 30cm-132x10mm, 30cm-133x10mm, 30cm-134x10mm, 30cm-135x10mm, 30cm-136x10mm, 30cm-137x10mm, 30cm-138x10mm, 30cm-139x10mm, 30cm-140x10mm, 30cm-141x10mm, 30cm-142x10mm, 30cm-143x10mm, 30cm-144x10mm, 30cm-145x10mm, 30cm-146x10mm, 30cm-147x10mm, 30cm-148x10mm, 30cm-149x10mm, 30cm-150x10mm, 30cm-151x10mm, 30cm-152x10mm, 30cm-153x10mm, 30cm-154x10mm, 30cm-155x10mm, 30cm-156x10mm, 30cm-157x10mm, 30cm-158x10mm, 30cm-159x10mm, 30cm-160x10mm, 30cm-161x10mm, 30cm-162x10mm, 30cm-163x10mm, 30cm-164x10mm, 30cm-165x10mm, 30cm-166x10mm, 30cm-167x10mm, 30cm-168x10mm, 30cm-169x10mm, 30cm-170x10mm, 30cm-171x10mm, 30cm-172x10mm, 30cm-173x10mm, 30cm-174x10mm, 30cm-175x10mm, 30cm-176x10mm, 30cm-177x10mm, 30cm-178x10mm, 30cm-179x10mm, 30cm-180x10mm, 30cm-181x10mm, 30cm-182x10mm, 30cm-183x10mm, 30cm-184x10mm, 30cm-185x10mm, 30cm-186x10mm, 30cm-187x10mm, 30cm-188x10mm, 30cm-189x10mm, 30cm-190x10mm, 30cm-191x10mm, 30cm-192x10mm, 30cm-193x10mm, 30cm-194x10mm, 30cm-195x10mm, 30cm-196x10mm, 30cm-197x10mm, 30cm-198x10mm, 30cm-199x10mm, 30cm-200x10mm, 30cm-201x10mm, 30cm-202x10mm, 30cm-203x10mm, 30cm-204x10mm, 30cm-205x10mm, 30cm-206x10mm, 30cm-207x10mm, 30cm-208x10mm, 30cm-209x10mm, 30cm-210x10mm, 30cm-211x10mm, 30cm-212x10mm, 30cm-213x10mm, 30cm-214x10mm, 30cm-215x10mm, 30cm-216x10mm, 30cm-217x10mm, 30cm-218x10mm, 30cm-219x10mm, 30cm-220x10mm, 30cm-221x10mm, 30cm-222x10mm, 30cm-223x10mm, 30cm-224x10mm, 30cm-225x10mm, 30cm-226x10mm, 30cm-227x10mm, 30cm-228x10mm, 30cm-229x10mm, 30cm-230x10mm, 30cm-231x10mm, 30cm-232x10mm, 30cm-233x10mm, 30cm-234x10mm, 30cm-235x10mm, 30cm-236x10mm, 30cm-237x10mm, 30cm-238x10mm, 30cm-239x10mm, 30cm-240x10mm, 30cm-241x10mm, 30cm-242x10mm, 30cm-243x10mm, 30cm-244x10mm, 30cm-245x10mm, 30cm-246x10mm, 30cm-247x10mm, 30cm-248x10mm, 30cm-249x10mm, 30cm-250x10mm, 30cm-251x10mm, 30cm-252x10mm, 30cm-253x10mm, 30cm-254x10mm, 30cm-255x10mm, 30cm-256x10mm, 30cm-257x10mm, 30cm-258x10mm, 30cm-259x10mm, 30cm-260x10mm, 30cm-261x10mm, 30cm-262x10mm, 30cm-263x10mm, 30cm-264x10mm, 30cm-265x10mm, 30cm-266x10mm, 30cm-267x10mm, 30cm-268x10mm, 30cm-269x10mm, 30cm-270x10mm, 30cm-271x10mm, 30cm-272x10mm, 30cm-273x10mm, 30cm-274x10mm, 30cm-275x10mm, 30cm-276x10mm, 30cm-277x10mm, 30cm-278x10mm, 30cm-279x10mm, 30cm-280x10mm, 30cm-281x10mm, 30cm-282x10mm, 30cm-283x10mm, 30cm-284x10mm, 30cm-285x10mm, 30cm-286x10mm, 30cm-287x10mm, 30cm-288x10mm, 30cm-289x10mm, 30cm-290x10mm, 30cm-291x10mm, 30cm-292x10mm, 30cm-293x10mm, 30cm-294x10mm, 30cm-295x10mm, 30cm-296x10mm, 30cm-297x10mm, 30cm-298x10mm, 30cm-299x10mm, 30cm-300x10mm, 30cm-301x10mm, 30cm-302x10mm, 30cm-303x10mm, 30cm-304x10mm, 30cm-305x10mm, 30cm-306x10mm, 30cm-307x10mm, 30cm-308x10mm, 30cm-309x10mm, 30cm-310x10mm, 30cm-311x10mm, 30cm-312x10mm, 30cm-313x10mm, 30cm-314x10mm, 30cm-315x10mm, 30cm-316x10mm, 30cm-317x10mm, 30cm-318x10mm, 30cm-319x10mm, 30cm-320x10mm, 30cm-321x10mm, 30cm-322x10mm, 30cm-323x10mm, 30cm-324x10mm, 30cm-325x10mm, 30cm-326x10mm, 30cm-327x10mm, 30cm-328x10mm, 30cm-329x10mm, 30cm-330x10mm, 30cm-331x10mm, 30cm-332x10mm, 30cm-333x10mm, 30cm-334x10mm, 30cm-335x10mm, 30cm-336x10mm, 30cm-337x10mm, 30cm-338x10mm, 30cm-339x10mm, 30cm-340x10mm, 30cm-341x10mm, 30cm-342x10mm, 30cm-343x10mm, 30cm-344x10mm, 30cm-345x10mm, 30cm-346x10mm, 30cm-347x10mm, 30cm-348x10mm, 30cm-349x10mm, 30cm-350x10mm, 30cm-351x10mm, 30cm-352x10mm, 30cm-353x10mm, 30cm-354x10mm, 30cm-355x10mm, 30cm-356x10mm, 30cm-357x10mm, 30cm-358x10mm, 30cm-359x10mm, 30cm-360x10mm, 30cm-361x10mm, 30cm-362x10mm, 30cm-363x10mm, 30cm-364x10mm, 30cm-365x10mm, 30cm-366x10mm, 30cm-367x10mm, 30cm-368x10mm, 30cm-369x10mm, 30cm-370x10mm, 30cm-371x10mm, 30cm-372x10mm, 30cm-373x10mm, 30cm-374x10mm, 30cm-375x10mm, 30cm-376x10mm, 30cm-377x10mm, 30cm-378x10mm, 30cm-379x10mm, 30cm-380x10mm, 30cm-381x10mm, 30cm-382x10mm, 30cm-383x10mm, 30cm-384x10mm, 30cm-385x10mm, 30cm-386x10mm, 30cm-387x10mm, 30cm-388x10mm, 30cm-389x10mm, 30cm-390x10mm, 30cm-391x10mm, 30cm-392x10mm, 30cm-393x10mm, 30cm-394x10mm, 30cm-395x10mm, 30cm-396x10mm, 30cm-397x10mm, 30cm-398x10mm, 30cm-399x10

# *Jagwire*<sup>™</sup>

High Performance Guidewires

Boston  
Scientific

**Agility and  
Versatility**

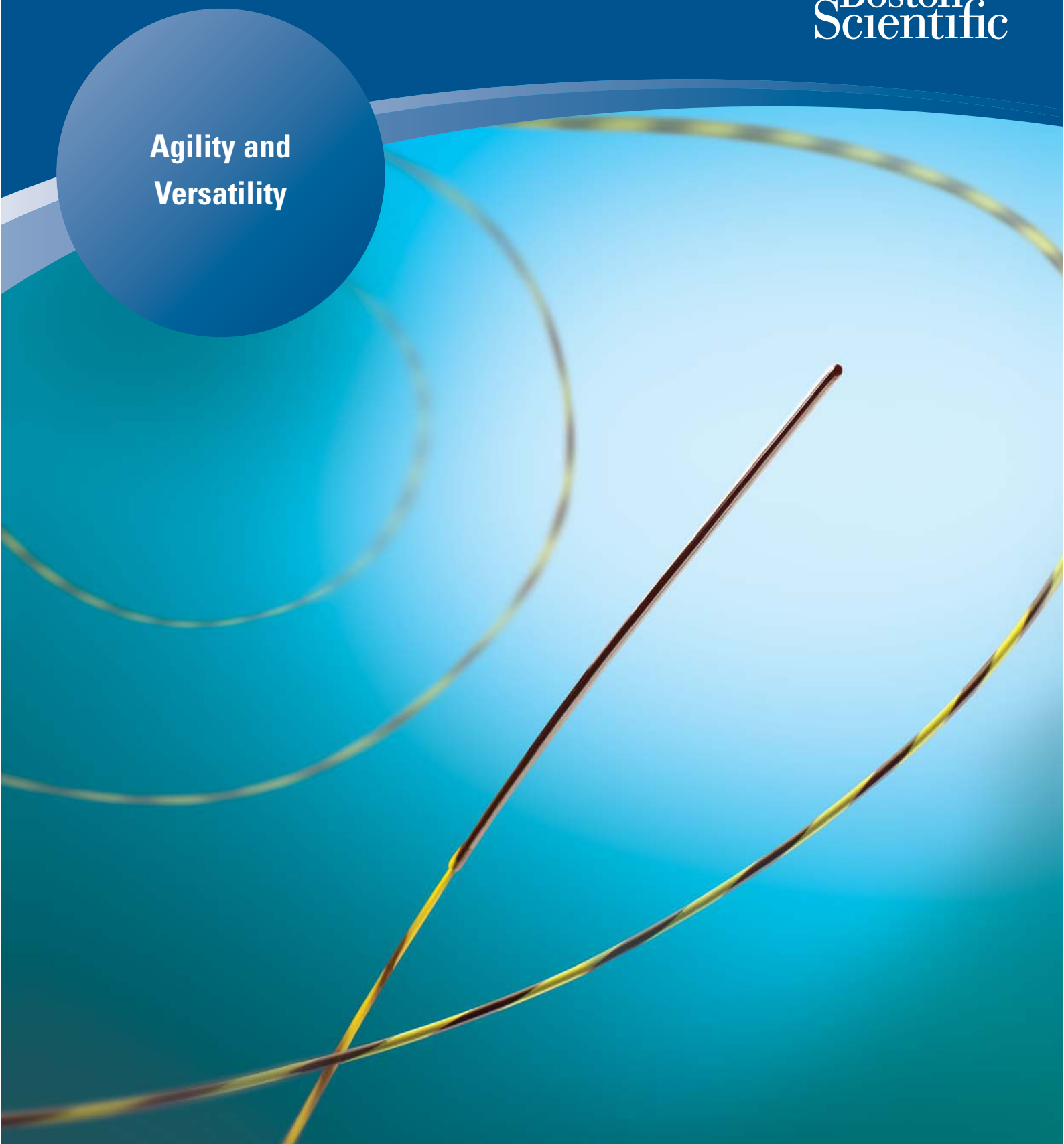



The extended range of Jagwire high performance guidewires provides further options when performing ERCP.



Specific Tungsten-filled tip design for fluoroscopic visualisation and ductal access.

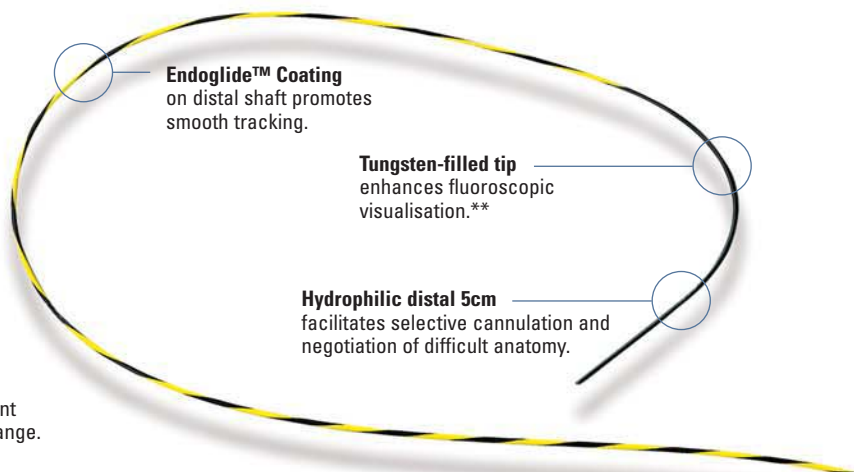

Endoglide™ Coating on distal shaft promotes smooth tracking.

Tungsten-filled tip enhances fluoroscopic visualisation.\*\*

Hydrophilic distal 5cm facilitates selective cannulation and negotiation of difficult anatomy.

Black and yellow pattern provides clear endoscopic visualisation – reducing the need for fluoroscopy during instrument exchange.

Kink-resistant shaft promotes control during advancement and support during instrument exchange.

Non-slip proximal surface requires no special handling consideration and provides precise torque control.



RX compatible devices allow independent Jagwire control to improve selective duct cannulation.



Jagwire can be locked in place during ERCP for more secure access and simplified exchange.

## Ordering Information

Order Number	O.D. (in) / (mm)	Shaft Design	Taper (in) / (mm)	Length (cm)	Tip Style
M0055656011	.025 / 0.64	Standard	.025-.020 / 0.64-0.51	450	Straight
M0055658011	.035 / 0.89	Standard	.035-.027 / 0.89-0.69	450	Straight
M0055659011	.035 / 0.89	Standard	.035-.027 / 0.89-0.69	450	Angled
M0055660011	.035 / 0.89	Stiff Shaft*	.035-.027 / 0.89-0.69	450	Straight
M0055661011	.035 / 0.89	Stiff Shaft*	.035-.027 / 0.89-0.69	450	Angled
M0055662011	.038 / 0.97	Stiff Shaft*	.038-.027 / 0.97-0.69	260	Straight
M00557681	.025 / 0.64	Standard	.025-.020 / 0.64-0.51	260	Straight
M00557641	.035 / 0.89	Standard	.035-.027 / 0.89-0.69	260	Straight
M00557651	.035 / 0.89	Standard	.035-.027 / 0.89-0.69	260	Angled
M00557661	.035 / 0.89	Stiff Shaft*	.035-.027 / 0.89-0.69	260	Straight
M00557671	.035 / 0.89	Stiff Shaft*	.035-.027 / 0.89-0.69	260	Angled
M00556921	.035 / 0.89	Standard Extendable	.035-.027 / 0.89-0.69	260	Straight
M00556931	.035 / 0.89	Standard Extendable	.035-.027 / 0.89-0.69	260	Angled
M00556941	.035 / 0.89	Stiff Shaft* Extendable	.035-.027 / 0.89-0.69	260	Straight
M00556951	.035 / 0.89	Stiff Shaft* Extendable	.035-.027 / 0.89-0.69	260	Angled

### Jagtail™ RX

M00556902	.035 / 0.89	Extendable Proximal Segment		200	N/A
-----------	-------------	-----------------------------	--	-----	-----

Clinical images courtesy of Adam Slivka, M.D., Ph.D., Medical Director of the Gastrointestinal Laboratory, Chief of Endoscopy, Digestive Disorders Center, University of Pittsburgh, Pittsburgh, PA, USA

Jagwire High Performance Guidewire U.S. Patent 5,379,779 and European Patent Numbers 94926527 6-2.305 and EP714315

\* Stiff shaft design provides improved support during instrument exchange \*\* Data on file Boston Scientific Corporation

† Refer to the Instructions for Use and Warnings and Cautions for complete information

#### European Distribution Centre – The Netherlands

T: +31 45 54 67 700 F: +31 45 54 67 800

#### European Headquarters – Paris

T: +33 1 57 66 80 00 F: +33 1 57 66 84 99

#### Argentina (Freephone)

T: 0800 555 2678 F: +5411 4896 8517

#### Australia/New Zealand

T: +61 2 8063 8100 F: +61 2 9330 1404

#### Austria

T: +43 1 60 810 F: +43 1 60 810 60

#### Belgium (Freephone)

T: 0800 94 494 F: 0800 93 343

#### Brazil

T: +55 11 5502 8500 F: +55 11 5103 2212

#### Canada

T: +1 888 359 9691 F: +1 888 575 7396

#### Chile

T: +562 445 4904 F: +562 445 4915

#### China – Beijing

T: +86 10 8525 1588 F: +86 10 8525 1566

#### China – Guangzhou

T: +86 20 8767 9791 F: +86 20 8767 9789

#### China – Shanghai

T: +86 21 6141 5959 F: +86 21 6141 5900

#### Colombia

T: +57 1 629 5045 F: +57 1 612 4761

#### Czech Republic

T: +420 296 331 901 F: +420 296 331 935

#### Denmark (Freephone)

T: 80 30 80 02 F: 80 30 80 05

#### Eire (Freephone)

T: 1800 882 969 F: 1800 882 968

#### Finland

T: +358 20 762 8882 F: +358 20 762 8883

#### France

T: +33 1 39 30 49 00 F: +33 1 39 30 49 01

#### Germany (Freephone)

T: 08000 723300 F: 08000 723319

#### Greece

T: +30 210 9542 300 F: +30 210 9542 310

#### Hong Kong

T: +852 2960 7100 F: +852 2563 5276

#### Hungary

T: +36 1 456 30 40 F: +36 1 456 30 41

#### India – Bangalore

T: +91 80 2212 4928/9 F: +91 80 2207 5153

#### India – Chennai

T: +91 44 2220 1879 F: +91 44 2220 0716

#### India – Delhi

T: +91 11 4243 2222 F: +91 11 2610 0808

#### India – Mumbai

T: +91 22 4030 9165 F: +91 22 4040 9199

#### Italy

T: +39 010 60 60 1 F: +39 010 60 60 200

#### Korea

T: +82 2 3476 2121 F: +82 2 3476 1776

#### Mexico

T: +52 55 5687 63 90 F: +52 55 5687 62 28

#### Middle East/Gulf/North Africa

T: +961 1 805 410 F: +961 1 805 445

#### The Netherlands

T: +31 30 602 55 44 F: +31 30 602 55 05

#### Norway (Freephone)

T: 800 104 04 F: 800 101 90

#### Poland

T: +48 22 435 14 14 F: +48 22 435 14 10

#### Portugal

T: +351 1 381 25 40 F: +351 21 381 25 58

#### South Africa

T: +27 11 840 8600 F: +27 11 463 6077

#### South East Asia – Malaysia

T: +60 3 2283 3813 F: +60 3 2284 3813

#### South East Asia – Philippines

T: +63 2 687 6994 F: +63 2 687 3047

#### South East Asia – Singapore

T: +65 6418 8888 F: +65 6418 8899

#### South East Asia – Thailand

T: +66 2 6380 100 F: +66 2 6380 400

#### South East Europe

T: +30 210 9542 300 F: +30 210 9542 310

#### Spain – Barcelona

T: +34 93 444 72 00 F: +34 93 405 90 45

#### Spain – Madrid

T: +34 90 11 12 15 F: +34 91 319 50 03

#### Sweden

T: +46 42 25 69 00 F: +46 42 25 69 69

#### Switzerland

T: +41 32 626 57 00 F: +41 32 626 57 01

#### Taiwan

T: +886 2 2747 7278 F: +886 2 2747 7270

#### Turkey – Istanbul

T: +90 216 464 36 66 F: +90 216 464 36 67

#### UK (Freephone)

T: 0844 800 4512 F: 0844 800 4513

#### Uruguay

T: +59 82 900 6212 F: +59 82 900 6212

#### Venezuela

T: +58 212 959 6275 F: +58 212 959 5328

# Boston Scientific

Delivering what's next.™

www.bostonscientific.com

www.bostonscientific-international.com

All cited trademarks are the property of their respective owners. CAUTION: The law restricts these devices to sale by or on the order of a physician. Indications, contraindications, warnings and instructions for use can be found in the product labelling supplied with each device. Information for the use only in countries with applicable health authority product registrations.

PSST 1914 Printed in the UK by Gosling.

© 2008 Boston Scientific Corporation or its affiliates. All rights reserved.  
DINEND2148EB



Speciality guidewires



NovaGold™

- The Triton™ alloy core provides stiffness for loading and rail support to facilitate device exchange
- 6cm gold atraumatic tip provides flexibility and visibility under fluoroscopy
- The NovaGold guidewire’s steerability enables maneuverability in tortuous anatomy
- Tip is shapeable from straight to angle to accommodate physician preference

NovaGold™	Order Number	O.D. (in.) / (mm)	Length (cm)	Tip Style	Units
	M00552001	0.018 / 0.46	260	Straight (shapeable)	box 2
	M00552011	0.018 / 0.46	480	Straight (shapeable)	box 2



NaviPro™

- 100% hydrophilic guidewire designed for cannulation and smooth passage through tortuous anatomy
- Available in two tip configurations (straight or angle) to facilitate cannulation of the biliary ducts
- Offers a one-to-one torque response for selective cannulation
- Available in three outer diameter sizes: 0.018" (0.46mm), 0.025" (0.64mm) and 0.035" (0.89mm)

NaviPro™	Order Number	O.D. (in.) / (mm)	Length (cm)	Tip Style	Units
	M00556191	0.018 / 0.46	260	Angled	box 5
	M00556181	0.018 / 0.46	260	Straight	box 5
	M00556211	0.025 / 0.64	260	Angled	box 5
	M00556201	0.025 / 0.64	260	Straight	box 5
	M00556231	0.035 / 0.89	260	Angled	box 5
	M00556221	0.035 / 0.89	260	Straight	box 5
	M00556251	0.035 / 0.89	260	Angled Stiff	box 5
	M00556241	0.035 / 0.89	260	Straight Stiff	box 5

Ordering information

Hydra Jagwire™	Order Number	Shaft O.D. (in.) / (mm)	Jag Tip O.D. (in.) / (mm)	Dream Tip O.D. (in.) / (mm)	Shaft Design	Length (cm)	Tip Style*
	M00556001	0.035 / 0.89	0.027 / 0.69	0.030 / 0.77	Standard	260	Straight
	M00556011	0.035 / 0.89	0.027 / 0.69	0.030 / 0.77	Standard	260	Angled
	M00556021	0.035 / 0.89	0.027 / 0.69	0.030 / 0.77	Stiff	260	Straight
	M00556031	0.035 / 0.89	0.027 / 0.69	0.030 / 0.77	Stiff	260	Angled
	M00556041	0.035 / 0.89	0.027 / 0.69	0.030 / 0.77	Standard	450	Straight
	M00556051	0.035 / 0.89	0.027 / 0.69	0.030 / 0.77	Standard	450	Angled
	M00556061	0.035 / 0.89	0.027 / 0.69	0.030 / 0.77	Stiff	450	Straight
	M00556071	0.035 / 0.89	0.027 / 0.69	0.030 / 0.77	Stiff	450	Angled

\*For Hydra Jagwire Angled, Dream Tip is angled and Jagwire tip is straight. For Hydra Jagwire Straight both tips are straight.  
Box of 2 units

Dreamwire™	Order Number	Shaft O.D. (in.) / (mm)	Dream Tip O.D. (in.) / (mm)	Shaft Design	Length (cm)	Tip Style
	M00556101	0.035 / 0.89	0.030 / 0.77	Standard	260	Straight
	M00556111	0.035 / 0.89	0.030 / 0.77	Standard	260	Angled
	M00556121	0.035 / 0.89	0.030 / 0.77	Stiff	260	Straight
	M00556131	0.035 / 0.89	0.030 / 0.77	Stiff	260	Angled
	M00556141	0.035 / 0.89	0.030 / 0.77	Standard	450	Straight
	M00556151	0.035 / 0.89	0.030 / 0.77	Standard	450	Angled
	M00556161	0.035 / 0.89	0.030 / 0.77	Stiff	450	Straight
	M00556171	0.035 / 0.89	0.030 / 0.77	Stiff	450	Angled

Box of 2 units

Jagwire™	Order Number	Shaft O.D. (in.) / (mm)	Tip O.D. (in.) / (mm)	Shaft Design	Length (cm)	Tip Style
	M00556561	0.025 / 0.64	0.021 / 0.51	Standard	450	Straight
	M00556581	0.035 / 0.89	0.027 / 0.69	Standard	450	Straight
	M00556591	0.035 / 0.89	0.027 / 0.69	Standard	450	Angled
	M00556601	0.035 / 0.89	0.027 / 0.69	Stiff	450	Straight
	M00556611	0.035 / 0.89	0.027 / 0.69	Stiff	450	Angled
	M00556481	0.025 / 0.64	0.021 / 0.51	Stiff	260	Straight
	M00556491	0.025 / 0.64	0.021 / 0.51	Stiff	260	Angled
	M00556461	0.025 / 0.64	0.021 / 0.51	Standard	260	Straight
	M00557641	0.035 / 0.89	0.027 / 0.69	Standard	260	Straight
	M00557651	0.035 / 0.89	0.027 / 0.69	Standard	260	Angled
	M00557661	0.035 / 0.89	0.027 / 0.69	Stiff	260	Straight
	M00557671	0.035 / 0.89	0.027 / 0.69	Stiff	260	Angled
	M00556841	0.035 / 0.89	0.027 / 0.69	Standard Extendable	260	Straight
	M00556851	0.035 / 0.89	0.027 / 0.69	Standard Extendable	260	Angled
	M00556861	0.035 / 0.89	0.027 / 0.69	Stiff Extendable	260	Straight
	M00556871	0.035 / 0.89	0.027 / 0.69	Stiff Extendable	260	Angled
	M00556621	0.038 / 0.97	0.037 / 0.94	Stiff	260	Straight

Box of 2 units

Wallstent™ Super Stiff Guidewire	Order Number	Shaft O.D. (in.) / (mm)	Tip O.D. (in.) / (mm)	Length (cm)	Tip Style
	H965180011	0.035 / 0.89	0.035 / 0.89	500	Straight

Box of 5 units

Contact your local Boston Scientific representative for more information or visit [www.bostonscientific.eu/gastroenterology](http://www.bostonscientific.eu/gastroenterology)



Boston Scientific  
Advancing science for life™

[www.bostonscientific.eu](http://www.bostonscientific.eu)

All cited trademarks are the property of their respective owners.  
CAUTION: Law restricts these devices to sale by or on the order of a physician. Indications, contraindications, warnings and instructions for use can be found in the product labelling supplied with each device. Information for the use only in countries with applicable health authority product registrations.  
ENDO-395501-AA May 2016. Printed in the UK by Gosling.

© 2016 Boston Scientific Corporation or its affiliates. All rights reserved.  
DINEND2357EA

Pancreaticobiliary guidewires

Boston Scientific  
Advancing science for life™

A complete portfolio of  
guidewires from 0.018" to 0.035"

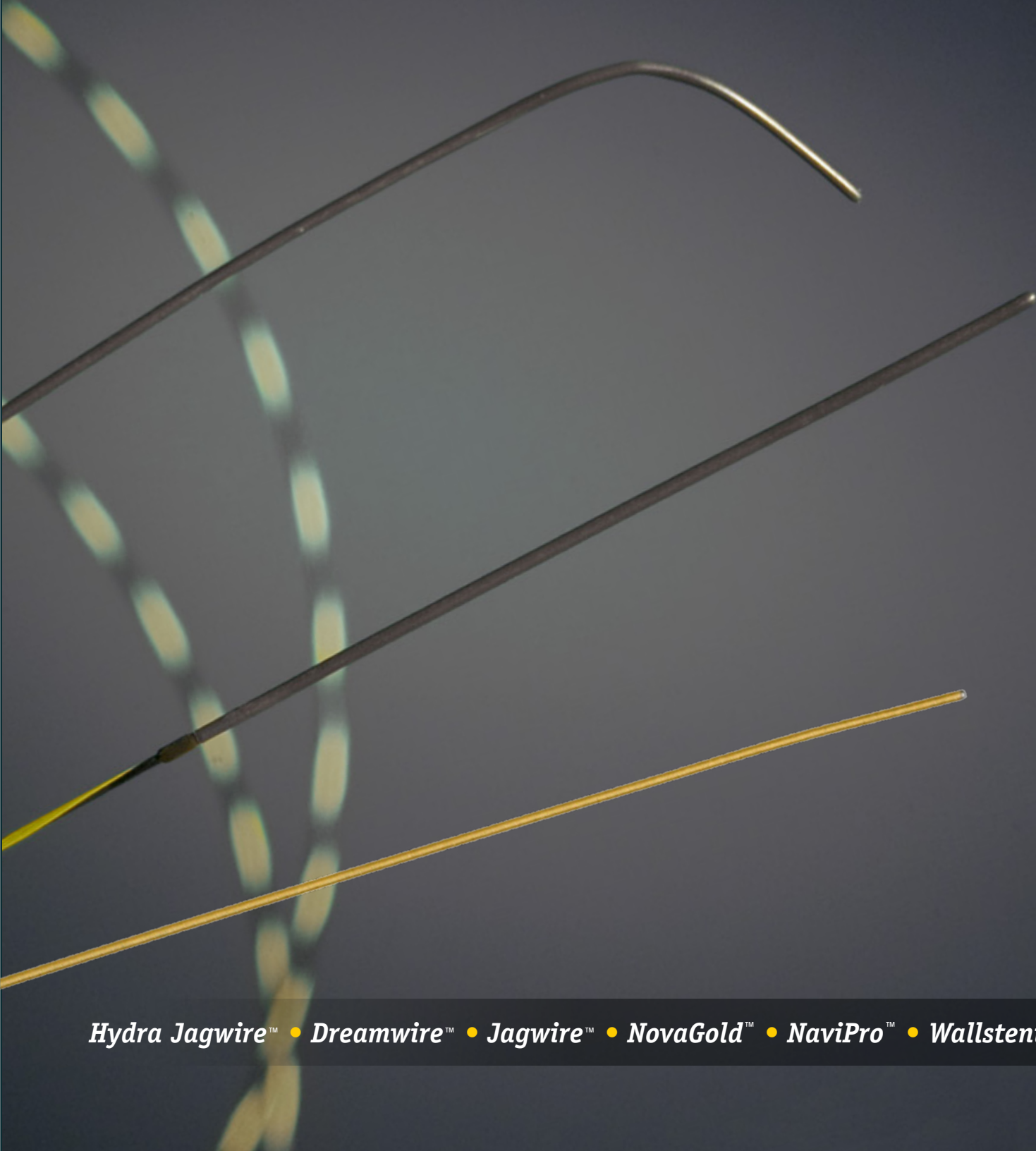

Hydra Jagwire™ • Dreamwire™ • Jagwire™ • NovaGold™ • NaviPro™ • Wallstent™



Our range of guidewires are all suitable for use in the treatment of pancreaticobiliary disease with a choice of coatings, tips and sizes to meet specific needs.

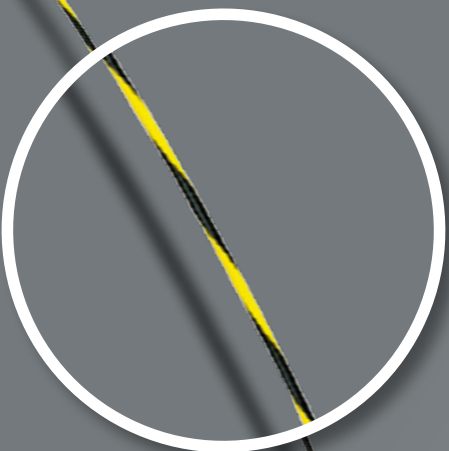

Striped jacket helps to visualise wire movement during device exchange

- Kink-resistant shaft promotes control during advancement and support during device exchange
- Non-slip proximal surface
- Black and yellow pattern provides clear endoscopic visualisation

Endo-Glide™ and Hydropass™ coatings

- For smooth tacking through anatomy and stricture

Insulated jacket\*

- Guidewire may be left in place during sphincterotomy

RX Compatible

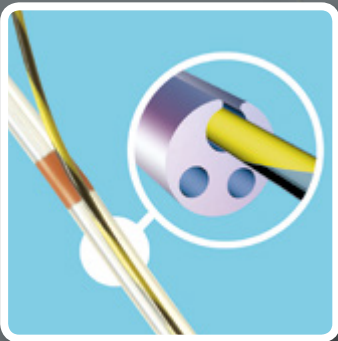

Rx Locking Device

Guidewire locks in place to maintain access and may be unlocked at any time during the procedure



Independent Jagwire Control

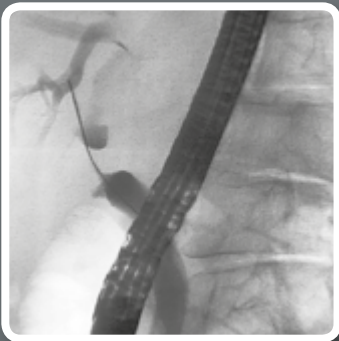

Tungsten-filled Tip

Aids in fluoroscopic visualization

Your choice of guidewire options - angled or straight tip

Hydra Jagwire™

A 10cm hydrophilic Dream Tip™ on one end and a 5cm Jagwire on the other end. The 10cm tip is designed to form an Alpha loop to facilitate passage through a tight stricture.

Dreamwire™

10cm hydrophilic Dream Tip™ End with HydroPass™ coating designed to form an Alpha loop to facilitate passage through a tight stricture.

Jagwire™

A hydrophilic distal 5cm tip helps facilitate selective cannulation and negotiation of difficult anatomy.

Inside the wires...

Jagwire™ 0.035" Tip Properties

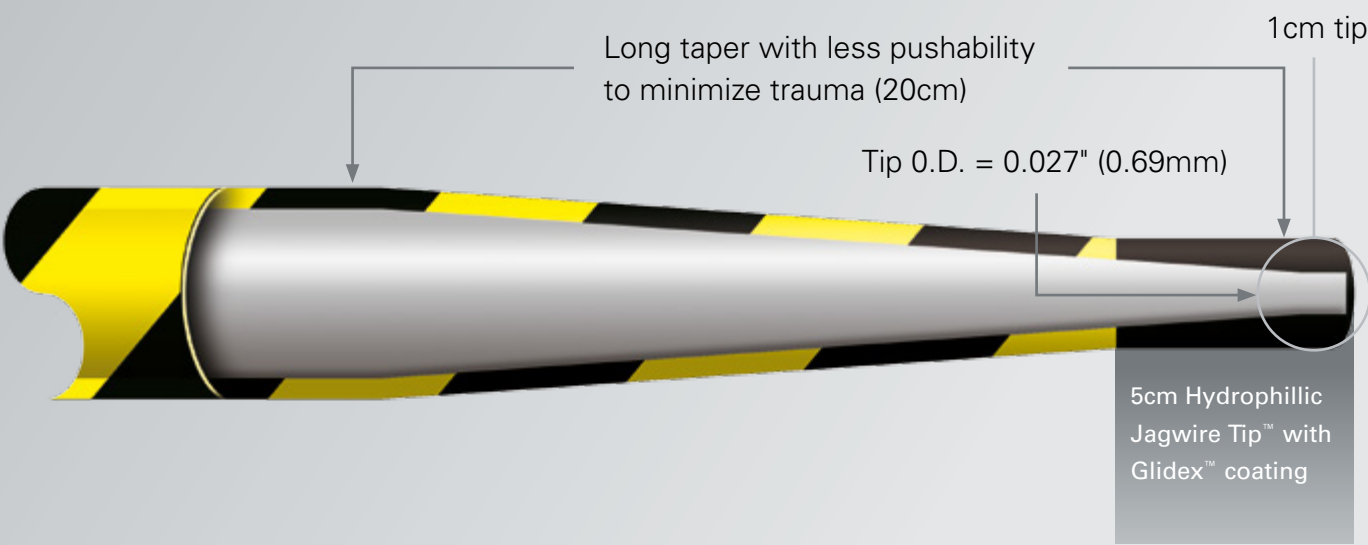

Dream Tip™ Properties

Designed to help wire to flip forward through strictures

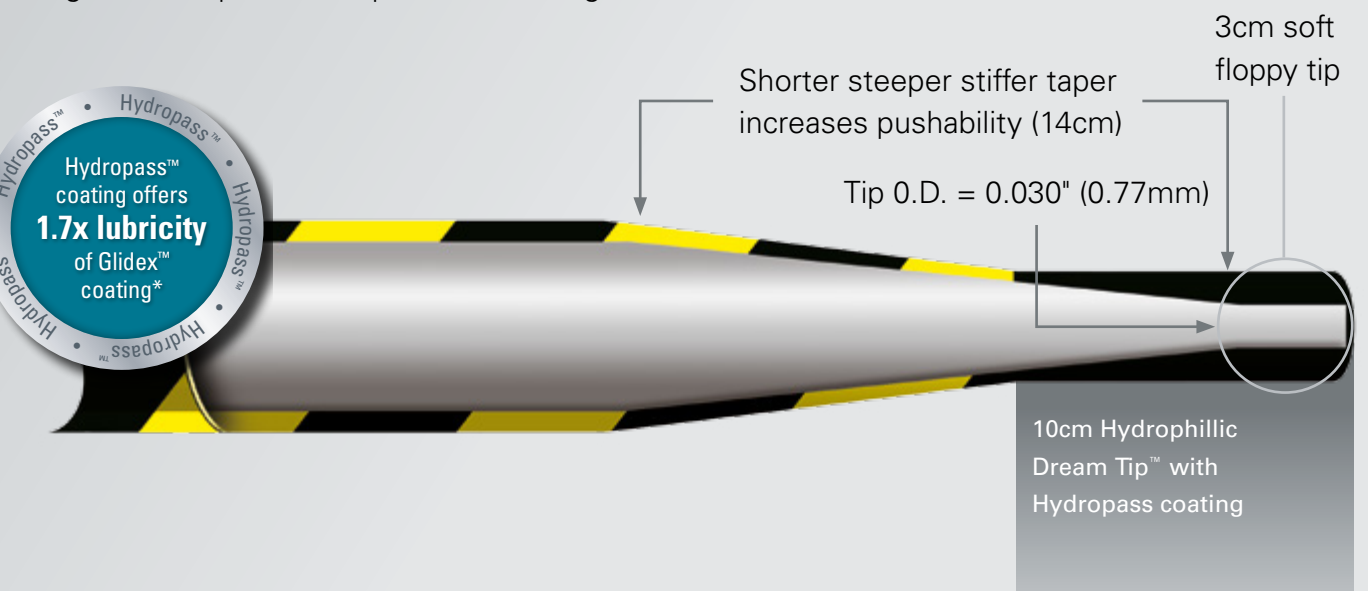

\* Refer to Directions for use for complete information.

Data on file Boston Scientific Corp.



## MARIA CRISTINA FERREIRA DE SOUZA

TRADUTORA PÚBLICA E INTÉRPRETE COMERCIAL  
INGLÊS – PORTUGUÊS

MATRICULADA NA JUNTA COMERCIAL DO ESTADO DE SÃO PAULO (JUCESP) SOB O Nº 1294

INSS: 11.65.303.43.48

CPF: 090.672.118-00

CCM: 2.434.946.1

TRADUÇÃO/TRANSLATION Nº **7896/1.8** LIVRO/BOOK Nº **88** FOLHA/PAGE Nº **488**

*Eu, MARIA CRISTINA FERREIRA DE SOUZA, tradutora pública juramentada e intérprete comercial, certifico que me foi apresentado, nesta data, um documento redigido em idioma inglês, com a finalidade de traduzi-lo para o vernáculo, o que faço em razão do meu ofício e nos seguintes termos:-*

\*\*\*\*\*

**[Nota do Tradutor:** O documento original apresentado contém imagens, as quais foram reproduzidas na presente tradução, conforme necessário, apenas para fins de melhor compreensão, sem manter estrita correspondência com cor, tamanho e posição, seguidas da respectiva legenda do texto contido nas referidas imagens. No lugar das imagens não reproduzidas nesta tradução, faço constar “[Consta figura]”].

Fios guia Pancreático-biliares

[Logomarca de Boston Scientific].

*Um portfólio completo de fios guia de 0,018" até 0,035"-*

[Consta figura]

*Hydra Jagwire™ • Dreamwire™ • Jagwire™ • NovaGold™ • NaviPro™ • Wallstent™*

*Melhorando a canulação com fio guia para tratamento de doenças pancreático-biliares-*

Nossa gama de fios guia é completamente adequada para uso no tratamento de doenças pancreático-biliares, com opções de revestimentos, pontas e tamanhos para atender a necessidades específicas.

[Consta figura]

**O revestimento listrado ajuda a visualizar o movimento do fio durante a troca de dispositivo**

- A haste resistente à torção promove controle durante o avanço e suporte durante a troca de dispositivo.
- Superfície proximal antideslizante.
- Padrão preto e amarelo fornece visualização endoscópica clara.

**Revestimentos Endo-Glide™ e Hydropass™**

- Para aderência suave pela anatomia e estreitamento.

**Revestimento Isolante\***

- O fio guia pode ser deixado no lugar durante a esfínterectomia.





# MARIA CRISTINA FERREIRA DE SOUZA

TRADUTORA PÚBLICA E INTÉRPRETE COMERCIAL  
INGLÊS – PORTUGUÊS

MATRICULADA NA JUNTA COMERCIAL DO ESTADO DE SÃO PAULO (JUCESP) SOB O Nº 1294

INSS: 11.65.303.43.48

CPF: 090.672.118-00

CCM: 2.434.946.1

TRADUÇÃO/TRANSLATION Nº

**7896/18**

LIVRO/BOOK Nº

**38**

FOLHA/PAGE Nº

**489**

Compatível com RX

[Consta figura]	[Consta figura]	[Consta figura]
Dispositivo de Bloqueio para Rx Bloqueios de fio guia posicionados para manter o acesso e podem ser desbloqueados a qualquer momento durante o procedimento	Controle Autônomo Jagwire	Ponta enchida com Tungstênio Auxilia na visualização fluoroscópica

\* Consulte as Instruções de uso para as informações completas.

Você escolhe as opções de fio guia – ponta angulada ou reta

<b>Hydra Jagwire™</b> Uma ponta hidrofílica Dream Tip™ de 10 cm em uma extremidade e Jagwire de 5 cm na outra extremidade. A ponta de 10 cm é desenhada para formar uma alça Alfa para facilitar a passagem através de um estreitamento apertado	<b>Dreamwire™</b> Uma extremidade com ponta hidrofílica Dream Tip™ de 10cm com revestimento HydroPass™ desenhada para formar uma alça Alfa para facilitar a passagem através de um estreitamento apertado.	<b>Jagwire™</b> Uma ponta distal hidrofílica de 5cm ajuda a facilitar a negociação e a canulação seletiva de anatomia complexa.
[Consta figura]	[Consta figura]	[Consta figura]

## Desenho da Ponta

Dentro dos fios...

## Propriedades da Ponta Jagwire™ de 0,035"

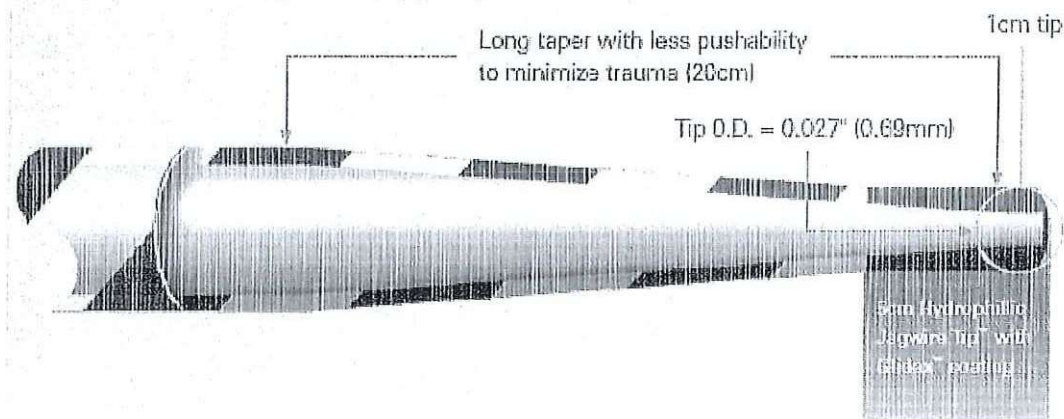





## MARIA CRISTINA FERREIRA DE SOUZA

TRADUTORA PÚBLICA E INTÉRPRETE COMERCIAL  
INGLÊS -- PORTUGUÊS

MATRICULADA NA JUNTA COMERCIAL DO ESTADO DE SÃO PAULO (JUCESP) SOB O Nº 1294

INSS: 11.65.303.43.48

CPF: 090.672.118-00

CCM: 2.434.946.1

TRADUÇÃO/TRANSLATION Nº **7896/18** LIVRO/BOOK Nº **88** FOLHA/PAGE Nº **490**

[Legenda]:-

Inglês	Português
Long taper with less pushability to minimize trauma (20cm)	Cone alongado com capacidade de expansão menor para minimizar trauma (20 cm)
1cm tip	Ponta de 1 cm
Tip O.D. = 0.027" (0.69mm)	D.E. da Ponta = 0,027" (0,69 mm)
5cm Hydrophillic Jagwire Tip™ with Glidex™ coating	Ponta Hidrofilica Jagwire™ de 5 cm com revestimento Glidex™

### Propriedades da Dream Tip™

Desenhado para ajudar o fio a girar para frente, através do estreitamento.

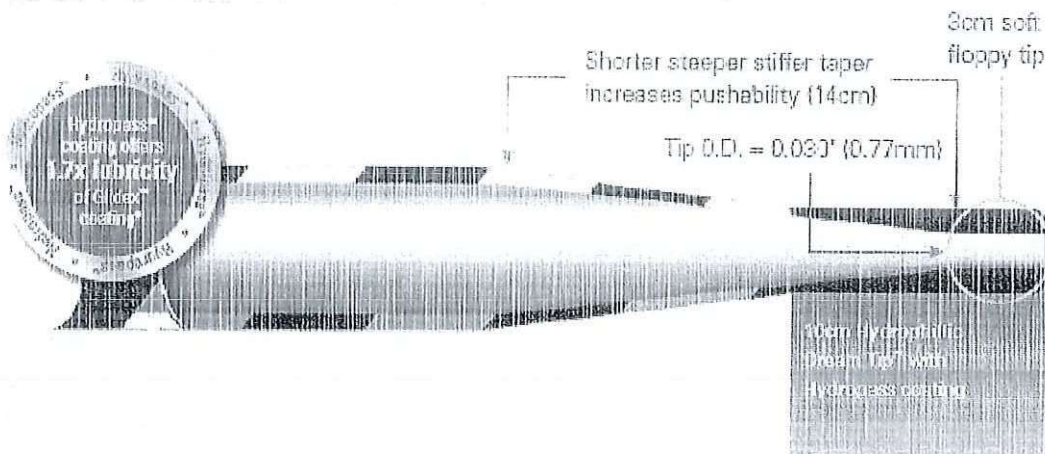

[Legenda]:-

Inglês	Português
Hydropass™ coating offers 1.7x lubricity of Glidex™ coating*	O revestimento Hydropass™ oferece 1,7x mais lubrificidade do que o revestimento Glidex
Shorter steeper stiffer taper increases pushability (14cm)	Cone rígido, acentuado e encurtado aumenta a capacidade de expansão (14 cm)
3cm soft floppy tip	Ponta flexível suave de 3 cm
Tip O.D. = 0.030" (0.77mm)	D.E. da Ponta = 0,030" (0,77 mm)
10cm Hydrophillic Dream Tip™ with Hydropass coating	Ponta hidrofilica Dream™ de 10 cm com revestimento Hydropass

Dados em arquivo da Boston Scientific Corp.

*Fios guia de especialidade*

**NovaGold™**

- O núcleo de liga Triton™ fornece rigidez para carregamento e suporte de trilho para facilitar a troca de dispositivo.



# MARIA CRISTINA FERREIRA DE SOUZA

TRADUTORA PÚBLICA E INTÉRPRETE COMERCIAL  
INGLÊS – PORTUGUÊS

MATRICULADA NA JUNTA COMERCIAL DO ESTADO DE SÃO PAULO (JUCESP) SOB O Nº 1294

INSS: 11.65.303.43.48

CPF: 090.672.118-00

CCM: 2.434.946.1

TRADUÇÃO/TRANSLATION Nº **7896/18** LIVRO/BOOK Nº **88** FOLHA/PAGE Nº **491**

- A ponta atraumática de ouro de 6 cm fornece flexibilidade e visibilidade durante fluoroscopia.
- A orientabilidade do fio guia NovaGold permite manobrabilidade em anatomias tortuosas.
- A ponta é modelável de reta para angulada, para acomodar a preferência do médico.

<i>NovaGold™</i>	Número de Pedido	D.E. (pol.) / (mm)	Comprimento (cm)	Estilo da Ponta	Unidades
	M00552001	0,018 / 0,46	260	Reta (modelável)	caixa c/ 2
	M00552011	0,018 / 0,46	480	Reta (modelável)	caixa c/ 2

## *NaviPro™*

- Fio guia 100% hidrofílico desenhado para canulação e passagem suave através de anatomia tortuosa.
- Disponível em duas configurações para a ponta (reta ou angulada) para facilitar a canulação nos dutos biliares.
- Oferece resposta de torque de um para um para canulação seletiva.
- Disponível em três tamanhos de diâmetro externo: 0,018" (0,46 mm), 0,025" (0,64 mm) e 0,035" (0,89 mm).

<i>NaviPro™</i>	Número de Pedido	D.E. (pol.) / (mm)	Comprimento (cm)	Estilo da Ponta	Unidades
	M00556191	0,018 / 0,46	260	Angulado	caixa c/ 5
	M00556181	0,018 / 0,46	260	Reto	caixa c/ 5
	M00556211	0,025 / 0,64	260	Angulado	caixa c/ 5
	M00556201	0,025 / 0,64	260	Reto	caixa c/ 5
	M00556231	0,035 / 0,89	260	Angulado	caixa c/ 5
	M00556221	0,035 / 0,89	260	Reto	caixa c/ 5
	M00556251	0,035 / 0,89	260	Angulado Rígido	caixa c/ 5
	M00556241	0,035 / 0,89	260	Reto Rígido	caixa c/ 5

## Informações para Pedido

<i>Hydra Jagwire™</i>	Número de Pedido	D.E. da Haste (pol.) / (mm)	D.E. da Ponta Jag (pol.) / (mm)	D.E. da Dream Tip (pol.) / (mm)	Desenho da Haste	Comprimento (cm)	Estilo da Ponta*
	M00556001	0,035 / 0,89	0,027 / 0,69	0,030 / 0,77	Padrão	260	Reto
	M00556011	0,035 / 0,89	0,027 / 0,69	0,030 / 0,77	Padrão	260	Angulado
	M00556021	0,035 / 0,89	0,027 / 0,69	0,030 / 0,77	Rígido	260	Reto
	M00556031	0,035 / 0,89	0,027 / 0,69	0,030 / 0,77	Rígido	260	Angulado
	M00556041	0,035 / 0,89	0,027 / 0,69	0,030 / 0,77	Padrão	450	Reto
	M00556051	0,035 / 0,89	0,027 / 0,69	0,030 / 0,77	Padrão	450	Angulado
	M00556061	0,035 / 0,89	0,027 / 0,69	0,030 / 0,77	Rígido	450	Reto
	M00556071	0,035 / 0,89	0,027 / 0,69	0,030 / 0,77	Rígido	450	Angulado

\*Para Hydra Jagwire curvada, a Dream Tip é curvada e a ponta Jagwire é reta. Para Hydra Jagwire Reta, as duas pontas são retas.  
Caixa com 2 unidades.

<i>Dreamwire™</i>	Número de Pedido	D.E. da Haste (pol.) / (mm)	D.E. da Dream Tip (pol.) / (mm)	Desenho da Haste	Comprimento (cm)	Estilo da Ponta
	M00556101	0,035 / 0,89	0,030 / 0,77	Padrão	260	Reto
	M00556111	0,035 / 0,89	0,030 / 0,77	Padrão	260	Angulado
	M00556121	0,035 / 0,89	0,030 / 0,77	Rígido	260	Reto





# MARIA CRISTINA FERREIRA DE SOUZA

TRADUTORA PÚBLICA E INTÉRPRETE COMERCIAL  
INGLÊS – PORTUGUÊS

MATRICULADA NA JUNTA COMERCIAL DO ESTADO DE SÃO PAULO (JUCESP) SOB O Nº 1294

INSS: 11.65.303.43.48

CPF: 090.672.118-00

CCM: 2.434.946.1

TRADUÇÃO/TRANSLATION Nº	7896/18	LIVRO/BOOK Nº	88	FOLHA/PAGE Nº	492
M00556131	0,035 / 0,89	0,030 / 0,77	Rígido	260	Angulado
M00556141	0,035 / 0,89	0,030 / 0,77	Padrão	450	Reto
M00556151	0,035 / 0,89	0,030 / 0,77	Padrão	450	Angulado
M00556161	0,035 / 0,89	0,030 / 0,77	Rígido	450	Reto
M00556171	0,035 / 0,89	0,030 / 0,77	Rígido	450	Angulado

Caixa com 2 unidades.

Jagwire™	Número de Pedido	D.E. da Haste (pol.) / (mm)	D.E. da Ponta (pol.) / (mm)	Desenho da Haste	Comprimento (cm)	Estilo da Ponta
	M00556561	0,025 / 0,64	0,021 / 0,51	Padrão	450	Reto
	M00556581	0,035 / 0,89	0,027 / 0,69	Padrão	450	Reto
	M00556591	0,035 / 0,89	0,027 / 0,69	Padrão	450	Angulado
	M00556601	0,035 / 0,89	0,027 / 0,69	Rígido	450	Reto
	M00556611	0,035 / 0,89	0,027 / 0,69	Rígido	450	Angulado
	M00556481	0,025 / 0,64	0,021 / 0,51	Rígido	260	Reto
	M00556491	0,025 / 0,64	0,021 / 0,51	Rígido	260	Angulado
	M00556461	0,025 / 0,64	0,021 / 0,51	Padrão	260	Reto
	M00557641	0,035 / 0,89	0,027 / 0,69	Padrão	260	Reto
	M00557651	0,035 / 0,89	0,027 / 0,69	Padrão	260	Angulado
	M00557661	0,035 / 0,89	0,027 / 0,69	Rígido	260	Reto
	M00557671	0,035 / 0,89	0,027 / 0,69	Rígido	260	Angulado
	M00556841	0,035 / 0,89	0,027 / 0,69	Padrão Extensível	260	Reto
	M00556851	0,035 / 0,89	0,027 / 0,69	Padrão Extensível	260	Angulado
	M00556861	0,035 / 0,89	0,027 / 0,69	Rígido Extensível	260	Reto
	M00556871	0,035 / 0,89	0,027 / 0,69	Rígido Extensível	260	Angulado
	M00556621	0,038 / 0,97	0,037 / 0,94	Rígido	260	Reto

Caixa com 2 unidades.

Fio guia Super Rígido Wallstent™	Número de Pedido	D.E. da Haste (pol.) / (mm)	D.E. da Ponta (pol.) / (mm)	Comprimento (cm)	Estilo da Ponta
	H965180011	0,035 / 0,89	0,035 / 0,89	500	Reto

Caixa com 5 unidades

Entre em contato com o seu representante local da Boston Scientific para mais informações ou visite [www.bostonscientific.eu/gastroenterology](http://www.bostonscientific.eu/gastroenterology)

Soluções **Pancreático-biliares** de Liderança

Todas as marcas comerciais citadas são de propriedade de seus respectivos donos.

CUIDADO: A lei restringe estes dispositivos para venda por, ou a pedido de, um médico. Indicações, contraindicações, advertências e instruções de uso podem ser encontradas na rotulagem do produto fornecida com cada dispositivo. Informações para uso somente em países com registros de produtos em autoridades sanitárias aplicáveis.

ENDO-395501-AA Maio 2016. Impresso no Reino Unido por Gosling.

[Logomarca da Boston Scientific].

[www.bostonscientific.eu](http://www.bostonscientific.eu)



## MARIA CRISTINA FERREIRA DE SOUZA

TRADUTORA PÚBLICA E INTÉRPRETE COMERCIAL  
INGLÊS – PORTUGUÊS

MATRICULADA NA JUNTA COMERCIAL DO ESTADO DE SÃO PAULO (JUCESP) SOB O Nº 1294

INSS: 11.65.303.43.48

CPF: 090.672.118-00

CCM: 2.434.946.1

TRADUÇÃO/TRANSLATION Nº

**7896/18**

LIVRO/BOOK Nº

**88**

FOLHA/PAGE Nº **493**

©2016 Boston Scientific Corporation ou suas coligadas. Todos os direitos reservados.

DINEND2357EA

\*\*\*\*\*

*NADA MAIS. Conferi, dou fé e firmo o presente.*

*Mundial.*

*São Paulo, 27 de fevereiro de 2018.*

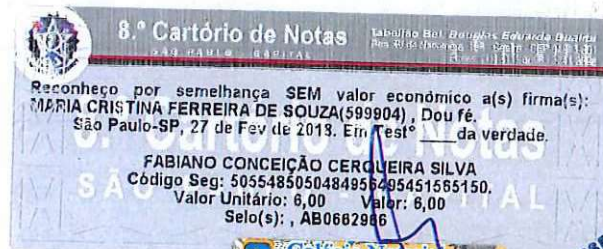

SELO DE NOTAS DA CAPITAL  
FABIANO CONCEIÇÃO CERQUEIRA SILVA  
CREVENTE AUTORIZADO  
Tel: 3101-3170/3242-0227 - 8º



*Maria Cristina Ferreira de Souza*  
**MARIA CRISTINA FERREIRA DE SOUZA**  
Tradutora Pública Juramentada

**REPÚBLICA FEDERATIVA DO BRASIL**  
**ESTADO DA PARAÍBA**  
**CARTÓRIO AZEVEDO BASTOS**  
**FUNDADO EM 1888**  
**PRIMEIRO REGISTRO CIVIL DE NASCIMENTO E ÓBITOS E PRIVATIVO DE CASAMENTOS, INTERDIÇÕES E TUTELAS DA COMARCA DE**  
**JOÃO PESSOA**

Av. Epitácio Pessoa, 1145 Bairro dos Estados 58030-00, João Pessoa PB  
Tel.: (83) 3244-5404 / Fax: (83) 3244-5484  
<http://www.azevedobastos.not.br>  
E-mail: [cartorio@azevedobastos.not.br](mailto:cartorio@azevedobastos.not.br)



**DECLARAÇÃO DE SERVIÇO DE AUTENTICAÇÃO DIGITAL**

O Bel. Válber Azevêdo de Miranda Cavalcanti, Oficial do Primeiro Registro Civil de Nascimentos e Óbitos e Privativo de Casamentos, Interdições e Tutelas com atribuição de autenticar e reconhecer firmas da Comarca de João Pessoa Capital do Estado da Paraíba, em virtude de Lei, etc...

DECLARA para os devidos fins de direito que, o documento em anexo identificado individualmente em cada *Código de Autenticação Digital*<sup>1</sup> ou na referida sequência, foi autenticados de acordo com as Legislações e normas vigentes<sup>2</sup>.

DECLARO ainda que, para garantir transparência e segurança jurídica de todos os atos oriundos dos respectivos serviços de Notas e Registros do Estado da Paraíba, a Corregedoria Geral de Justiça editou o Provimento CGJPB Nº 003/2014, determinando a inserção de um código em todos os atos notoriais e registrais, assim, cada Selo Digital de Fiscalização Extrajudicial contém um código único (por exemplo: **Selo Digital: ABC12345-X1X2**) e dessa forma, cada autenticação processada pela nossa Serventia pode ser confirmada e verificada tantas vezes quanto for necessário através do site do Tribunal de Justiça do Estado da Paraíba, endereço <http://corregedoria.tjpb.jus.br/selo-digital/>

A autenticação digital do documento faz prova de que, na data e hora em que ela foi realizada, a empresa **BOSTON SCIENTIFIC DO BRASIL LTDA** tinha posse de um documento com as mesmas características que foram reproduzidas na cópia autenticada, sendo da empresa **BOSTON SCIENTIFIC DO BRASIL LTDA** a responsabilidade, única e exclusiva, pela idoneidade do documento apresentado a este Cartório.

Esta DECLARAÇÃO foi emitida em **14/11/2019 13:40:39 (hora local)** através do sistema de autenticação digital do Cartório Azevedo Bastos, de acordo com o Art. 1º, 10º e seus §§ 1º e 2º da MP 2200/2001, como também, o documento eletrônico autenticado contendo o Certificado Digital do titular do Cartório Azevedo Bastos, poderá ser solicitado diretamente a empresa **BOSTON SCIENTIFIC DO BRASIL LTDA** ou ao Cartório pelo endereço de e-mail [autentica@azevedobastos.not.br](mailto:autentica@azevedobastos.not.br)

Para informações mais detalhadas deste ato, acesse o site <https://autdigital.azevedobastos.not.br> e informe o *Código de Consulta desta Declaração*.

**Código de Consulta desta Declaração:** 1115115

A consulta desta Declaração estará disponível em nosso site até **14/11/2020 13:40:06 (hora local)**.

<sup>1</sup>**Código de Autenticação Digital:** 90771411180935420288-1 a 90771411180935420288-6

<sup>2</sup>**Legislações Vigentes:** Lei Federal nº 8.935/94, Lei Federal nº 10.406/2002, Medida Provisória nº 2200/2001, Lei Federal nº 13.105/2015, Lei Estadual nº 8.721/2008, Lei Estadual nº 10.132/2013 e Provimento CGJ N° 003/2014.

O referido é verdade, dou fé.

**CHAVE DIGITAL**

00005b1d734fd94f057f2d69fe6bc05bfc2b3ae15d206c4a3339e4543b79b0ed0acfa7d9800131f66a21fbd2e8de4d049fd5e502c1640f62738c8a908d3  
eb0f7f5244dbf010612b4a200a4c781adf0fe

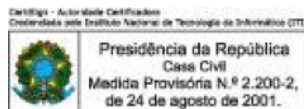





# MARIA CRISTINA FERREIRA DE SOUZA

TRADUTORA PÚBLICA E INTÉRPRETE COMERCIAL  
INGLÊS - PORTUGUÊS

MATRICULADA NA JUNTA COMERCIAL DO ESTADO DE SÃO PAULO (JUCESP) SOB O Nº 1294

INSS: 11.65.303.43.48 CPF: 090.672.118-00 CCM: 2.434.946.1

TRADUÇÃO/TRANSLATION N. **2135/13** LIVRO/BOOK N. **31** PÁGINA/PAGE N. **223**

*Eu, MARIA CRISTINA FERREIRA DE SOUZA, tradutora pública juramentada e intérprete comercial, certifico que me foi apresentado, nesta data, um documento redigido em idioma inglês, com a finalidade de traduzi-lo para o vernáculo, o que faço em razão do meu ofício e nos seguintes termos:-*

\*\*\*\*\*

**[Nota do Tradutor:** O documento a mim apresentado consiste de uma cópia impressa de uma página de brochura de produto. As imagens/figuras constantes no referido original não serão reproduzidas na presente tradução, em seu lugar, faço constar "[Consta figura]".

[Consta figura ao fundo].

Jagwire<sup>TM</sup>

Fios-guia de alto desempenho

Boston Scientific

Agilidade e versatilidade

-----  
Jagwire<sup>TM</sup>

Fios-guia de alto desempenho

O alcance estendido dos fios-guia de alto desempenho Jagwire proporciona mais opções ao conduzir CPRE.

[Consta figura].

Ponta específica preenchida com tungstênio para visualização fluoroscópica e acesso por duto.

**Haste resistente a dobras**

Promove controle durante o avanço e suporte durante a troca do instrumento.

**Padrão preto e amarelo**

Proporciona visualização endoscópica clara, reduzindo a necessidade de fluoroscopia durante a troca do instrumento.

**Superfície proximal antiderrapante**

Não requer nenhuma consideração especial de manuseio e proporciona controle preciso de torque.

**Revestimento Endoglide<sup>TM</sup>**

Promove um rastreamento suave na haste distal.

**Ponta preenchida com tungstênio**

Melhora a visualização fluoroscópica. \*\*

**Distal hidrofílica de 5 cm**

Facilita a canulação seletiva e a negociação de anatomia difícil.

[Consta figura].





# MARIA CRISTINA FERREIRA DE SOUZA

TRADUTORA PÚBLICA E INTÉRPRETE COMERCIAL  
INGLÊS - PORTUGUÊS

MATRICULADA NA JUNTA COMERCIAL DO ESTADO DE SÃO PAULO (JUCESP) SOB O Nº 1294

INSS: 11.65.303.43.48 CPF: 090.672.118-00 CCM: 2.434.946.1

TRADUÇÃO/TRANSLATION N. **2135/13** LIVRO/BOOK N. **31** PÁGINA/PAGE N. **224**

Dispositivos compatíveis com o RX possibilitam o controle independente do Jagwire para melhorar a canulação seletiva de dutos.

[Consta figura].

O Jagwire pode ser fixado durante a CPRE para acesso mais seguro e troca simplificada.

Revestimento isolado\*

O fio-guia pode ser mantido no local durante a esfínterectomia.

## Informações para pedido

Número do pedido	O.D. (pol) / (mm)	Design da haste	Conicidade (pol) / (mm)	Comprimento (cm)	Estilo da ponta
M0055656011	0,025 / 0,64	Padrão	0,025-0,020 / 0,64-0,51	450	Reta
M0055658011	0,035 / 0,89	Padrão	0,035-0,027 / 0,89-0,69	450	Reta
M0055659011	0,035 / 0,89	Padrão	0,035-0,027 / 0,89-0,69	450	Angulada
M0055660011	0,035 / 0,89	Haste rígida*	0,035-0,027 / 0,89-0,69	450	Reta
M0055661011	0,035 / 0,89	Haste rígida*	0,035-0,027 / 0,89-0,69	450	Angulada
M0055662011	0,038 / 0,97	Haste rígida*	0,038-0,027 / 0,97-0,69	260	Reta
M00557681	0,025 / 0,64	Padrão	0,025-0,020 / 0,64-0,51	260	Reta
M00556481	0,025 / 0,64	Haste rígida*	0,025-0,020 / 0,64-0,51	260	Reta
M00556491	0,025 / 0,64	Haste rígida*	0,025-0,020 / 0,64-0,51	260	Angulada
M00557641	0,035 / 0,89	Padrão	0,035-0,027 / 0,89-0,69	260	Reta
M00557651	0,035 / 0,89	Padrão	0,035-0,027 / 0,89-0,69	260	Angulada
M00557661	0,035 / 0,89	Haste rígida*	0,035-0,027 / 0,89-0,69	260	Reta
M00557671	0,035 / 0,89	Haste rígida*	0,035-0,027 / 0,89-0,69	260	Angulada
M00556921	0,035 / 0,89	Padrão extensível	0,035-0,027 / 0,89-0,69	260	Reta
M00556931	0,035 / 0,89	Padrão extensível	0,035-0,027 / 0,89-0,69	260	Angulada
M00556941	0,035 / 0,89	Haste rígida* extensível	0,035-0,027 / 0,89-0,69	260	Reta
M00556951	0,035 / 0,89	Haste rígida* extensível	0,035-0,027 / 0,89-0,69	260	Angulada
<b>Jagtail™ RX</b>					
M00556902	0,035 / 0,89	Segmento proximal extensível		200	N/A

As imagens clínicas são cortesia de Adam Slivka, M.D., Ph.D., diretor médico do Laboratório Gastrointestinal, chefe do Centro de Endoscopia e Distúrbios Digestivos, Universidade de Pittsburgh, PA, EUA.

Fio-guia de alto desempenho JagWire, patente dos EUA 5.379.779 e patentes europeias números 949265276.6-2.305 e EP714315.

\* O design de haste rígida proporciona melhor suporte durante a troca do instrumento. \*\* Dados em arquivos da Boston Scientific Corporation.

Consulte as instruções de uso, seção de Uso, advertências e avisos para informações completas.





# MARIA CRISTINA FERREIRA DE SOUZA

TRADUTORA PÚBLICA E INTÉRPRETE COMERCIAL  
INGLÊS - PORTUGUÊS

MATRICULADA NA JUNTA COMERCIAL DO ESTADO DE SÃO PAULO (JUCESP) SOB O Nº 1294

INSS: 11.65.303.43.48 CPF: 090.672.118-00 CCM: 2.434.946.1

TRADUÇÃO/TRANSLATION N. **2135/13** LIVRO/BOOK N. **31** PÁGINA/PAGE N. **225**

## Centro de distribuição da Europa- Países

### Baixos

T: +31 45 54 67 700 F: +31 45 54 67 800

### Sedes Europeias -

#### Paris

T: +33 1 57 66 80 00 F: +33 1 57 66 84 99

#### Argentina (Ligação Gratuita)

T: 0800 555 2678 F: +5411 4896 8517

#### Austrália/Nova Zelândia

T: +61 2 8063 8100 F: +61 2 9330 1404

#### Áustria

T: +43 1 60 810 F: +43 1 60 810 60

#### Bélgica (Ligação Gratuita)

T: 0800 94 494 F: 0800 93 343

#### Brasil

T: +55 11 5502 8500 F: +55 11 5103 2212

#### Canadá

T: +1 888 359 9691 F: +1 888 575 73965

#### Chile

T: +562 445 4904 F: +562 445 4915

#### China - Pequim

T: +86 10 8525 1588 F: +86 10 8525 1566

#### China - Guangzhou

T: +86 20 8767 9791 F: +86 20 8767 9789

#### China - Xangai

T: +86 21 6141 5959 F: +86 21 6141 5900

#### Colômbia

T: +57 1 629 5045 F: +57 1 612 4761

#### República Tcheca

T: +420 296 331 901 F: +420 296 331 935

#### Dinamarca (Ligação Gratuita)

T: 80 30 80 02 F: 80 30 80 05

#### Irlanda (Ligação Gratuita)

T: 1800 882 969 F: 1800 882 968

#### Finlândia

T: +358 20 762 8882 F: +358 20 762 8883

#### França

T: +33 1 39 30 49 00 F: +33 1 39 30 49 01

#### Alemanha (Ligação Gratuita)

T: 08000 723300 F: 08000 723319

#### Grécia

T: +30 210 9542 300 F: +30 210 9542 310

#### Hong Kong

T: +852 2960 7100 F: +852 2563 5276

#### Hungria

T: +36 1 456 30 40 F: +36 1 456 30 41

#### Índia - Bangalore

T: +91 80 2212 4928/9 F: +91 80 2207 5153

#### Índia - Chennai

T: +91 44 2220 1879 F: +91 44 2220 0716

#### Índia - Delhi

T: +91 11 4243 2222 F: +91 11 2610 0808

#### Índia - Mumbai

T: +91 22 4030 9165 F: +91 22 4040 9199

#### Itália

T: +39 010 60 60 1 F: +39 010 60 60 200

#### Coréia

T: +82 2 3476 2121 F: +82 2 3476 1776

#### México

T: +52 55 5687 63 90 F: +52 55 5687 62 28

#### Oriente Médio/Golfo/África do Norte

T: +961 1 805 410 F: +961 1 805 445

#### Países Baixos

T: +31 30 602 55 44 F: +31 30 602 55 05

#### Noruega (Ligação Gratuita)

T: 800 104 04 F: 800 101 90

#### Polônia

T: +48 22 435 14 14 F: +48 22 435 14 10

#### Portugal

T: +351 1 381 25 40 F: +351 21 381 25 58

#### África do Sul

T: +27 11 840 8600 F: +27 11 463 6077

#### Sudeste Asiática - Malásia

T: +60 3 2283 3813 F: +60 3 2284 3813

#### Sudeste Asiático - Filipinas

T: +63 2 687 6994 F: +63 2 687 3047

#### Sudeste Asiático - Cingapura

T: +65 6418 8888 F: +65 6418 8899

#### Sudeste Asiático - Tailândia

T: +66 2 6380 100 F: +66 2 6380 400

#### Sudeste da Europa

T: +30 210 9542 300 F: +30 210 9542 310

#### Espanha

T: +34 901 11 12 15 F: +34 91 319 50 03

#### Suécia

T: +46 42 25 69 00 F: +46 42 25 69 69

#### Suíça

T: +41 32 626 57 00 F: +41 32 626 57 01

#### Taiwan

T: +886 2 2747 7278 F: +886 2 2747 7270

#### Turquia

T: +90 216 464 36 66 F: +90 216 464 36 67

#### Reino Unido (Ligação Gratuita)

T: 0844 800 4512 F: 0844 800 4513

#### Uruguai

T: +59 82 900 6212 F: +59 82 900 6212

#### Venezuela

T: +58 212 959 6275 F: +58 212 959 5328

Todas as marcas comerciais citadas são de propriedade de seus respectivos proprietários.  
ATENÇÃO: A lei restringe a venda desses dispositivos por um médico ou sob sua ordem.  
Indicações, contraindicações, advertências e instruções de uso podem ser encontradas na rotulagem do produto, fornecida com cada dispositivo. Informações de uso somente nos países com registros de produtos junto a autoridades de saúde aplicáveis.

PSST 1914 Impresso no Reino Unido por Gosling.

[Consta logomarca da **Boston Scientific - Delivering what's next.™**].

www.bostonscientific-international.com

© 2010 Boston Scientific Corporation ou suas afiliadas. Todos os direitos reservados.

DINEND2148EC.

\*\*\*\*\*

NADA MAIS. Conferi, dou fé e firmo o presente.

Mundial.

São Paulo, 04 de dezembro de 2013.



*Maria Cristina Ferreira de Souza*  
**MARIA CRISTINA FERREIRA DE SOUZA**  
Tradutora Pública Juramentada





**CARTÓRIO AZEVEDO BASTOS** 1º OFÍCIO DE REGISTRO CIVIL DAS PESSOAS NATURAIS  
E TABELIONATO DE NOTAS - Código CNJ 06.870-0  
Av. Presidente Epitácio Pessoa, 1145 - Bairro Dos Estados - João Pessoa/PB - CEP 58030-000 ☎ www.azevedobastos.net.br - Tel.: (83) 3244-5404 - Fax: (83) 3244-5404

**Autenticação Digital**

De acordo com os artigos 1º, 3º e 7º inc. V 8º, 41 e 52 da Lei Federal 8.935/1994 e Art. 6 Inc. XII da Lei Estadual 8.721/2008 autentico a presente imagem digitalizada, reprodução fiel do documento apresentado e conferido neste ato. O referido é verdade. Dou fé

**Cód. Autenticação: 90771501191130450125-4; Data: 15/01/2019 11:50:40**

Selo Digital de Fiscalização Tipo Normal C: AHZ22917-6BCD;  
Valor Total do Ato: R\$ 4,42

Valber Azevedo de Miranda Cavalcanti  
Titular Confira os dados do ato em: <https://selodigital.tjpb.jus.br>

**8.º Cartório de Notas**  
SÃO PAULO - CAPITAL

Reconheço por semelhança SEM valor econômico a(s) firma(s):  
**MARIA CRISTINA FERREIRA DE SOUZA(589904)**, Dou fé.  
São Paulo-SP, 04 de Dez de 2013. Em Test. da verdade.

**MARCIO RESENDE DA SILVA**  
Código Seg: 485248505048495149A953495057.  
Valor Unitário: 4,25 Valor: 4,25  
Selo(s): AB241090

09014241090

8.º TABELIONATO DE NOTAS  
ESCREVENTE AUTORIZADO  
Fones: 3242-8272  
3241-0322  
SÃO PAULO - SP

**REPÚBLICA FEDERATIVA DO BRASIL**  
**ESTADO DA PARAÍBA**  
**CARTÓRIO AZEVEDO BASTOS**  
**FUNDADO EM 1888**  
**PRIMEIRO REGISTRO CIVIL DE NASCIMENTO E ÓBITOS E PRIVATIVO DE CASAMENTOS, INTERDIÇÕES E TUTELAS DA COMARCA DE**  
**JOÃO PESSOA**

Av. Epitácio Pessoa, 1145 Bairro dos Estados 58030-00, João Pessoa PB  
Tel.: (83) 3244-5404 / Fax: (83) 3244-5484  
<http://www.azevedobastos.not.br>  
E-mail: [cartorio@azevedobastos.not.br](mailto:cartorio@azevedobastos.not.br)



**DECLARAÇÃO DE SERVIÇO DE AUTENTICAÇÃO DIGITAL**

O Bel. Válber Azevêdo de Miranda Cavalcanti, Oficial do Primeiro Registro Civil de Nascimentos e Óbitos e Privativo de Casamentos, Interdições e Tutelas com atribuição de autenticar e reconhecer firmas da Comarca de João Pessoa Capital do Estado da Paraíba, em virtude de Lei, etc...

DECLARA para os devidos fins de direito que, o documento em anexo identificado individualmente em cada *Código de Autenticação Digital*<sup>1</sup> ou na referida sequência, foi autenticados de acordo com as Legislações e normas vigentes<sup>2</sup>.

DECLARO ainda que, para garantir transparência e segurança jurídica de todos os atos oriundos dos respectivos serviços de Notas e Registros do Estado da Paraíba, a Corregedoria Geral de Justiça editou o Provimento CGJPB Nº 003/2014, determinando a inserção de um código em todos os atos notoriais e registrais, assim, cada Selo Digital de Fiscalização Extrajudicial contém um código único (por exemplo: **Selo Digital: ABC12345-X1X2**) e dessa forma, cada autenticação processada pela nossa Serventia pode ser confirmada e verificada tantas vezes quanto for necessário através do site do Tribunal de Justiça do Estado da Paraíba, endereço <http://corregedoria.tjpb.jus.br/selo-digital/>

A autenticação digital do documento faz prova de que, na data e hora em que ela foi realizada, a empresa **BOSTON SCIENTIFIC DO BRASIL LTDA** tinha posse de um documento com as mesmas características que foram reproduzidas na cópia autenticada, sendo da empresa **BOSTON SCIENTIFIC DO BRASIL LTDA** a responsabilidade, única e exclusiva, pela idoneidade do documento apresentado a este Cartório.

Esta DECLARAÇÃO foi emitida em **16/01/2020 13:53:16 (hora local)** através do sistema de autenticação digital do Cartório Azevêdo Bastos, de acordo com o Art. 1º, 10º e seus §§ 1º e 2º da MP 2200/2001, como também, o documento eletrônico autenticado contendo o Certificado Digital do titular do Cartório Azevêdo Bastos, poderá ser solicitado diretamente a empresa **BOSTON SCIENTIFIC DO BRASIL LTDA** ou ao Cartório pelo endereço de e-mail [autentica@azevedobastos.not.br](mailto:autentica@azevedobastos.not.br)

Para informações mais detalhadas deste ato, acesse o site <https://autdigital.azevedobastos.not.br> e informe o *Código de Consulta desta Declaração*.

**Código de Consulta desta Declaração:** 1152973

A consulta desta Declaração estará disponível em nosso site até **16/01/2021 13:38:53 (hora local)**.

<sup>1</sup>**Código de Autenticação Digital:** 90771501191130450125-1 a 90771501191130450125-4

<sup>2</sup>**Legislações Vigentes:** Lei Federal nº 8.935/94, Lei Federal nº 10.406/2002, Medida Provisória nº 2200/2001, Lei Federal nº 13.105/2015, Lei Estadual nº 8.721/2008, Lei Estadual nº 10.132/2013 e Provimento CGJ N° 003/2014.

O referido é verdade, dou fé.

**CHAVE DIGITAL**

00005b1d734fd94f057f2d69fe6bc05ba4e6cd4d298fbd2683a1f9bf1996613dc23c5652a342831b9a56b43b249c3f479fd5e502c1640f62738c8a908d3  
eb0f7822df445e3caabaff1acbb1035ea12a9





rafuso Pedicular Espondilolistese D7.5x30 mm; 940.171 - Parafuso Pedicular Espondilolistese D7.5x35 mm; 940.172 - Parafuso Pedicular Espondilolistese D7.5x40 mm; 940.173 - Parafuso Pedicular Espondilolistese D7.5x45 mm; 940.174 - Parafuso Pedicular Espondilolistese D7.5x50 mm; 940.175 - Parafuso Pedicular Espondilolistese D7.5x55 mm; 940.176 - Parafuso Pedicular Espondilolistese D8.5x30 mm; 940.177 - Parafuso Pedicular Espondilolistese D8.5x35 mm; 940.178 - Parafuso Pedicular Espondilolistese D8.5x40 mm; 940.179 - Parafuso Pedicular Espondilolistese D8.5x45 mm; 940.180 - Parafuso Pedicular Espondilolistese D8.5x50 mm; 940.181 - Parafuso Pedicular Espondilolistese D8.5x55 mm; 940.099 - Barra D6.0x40 mm; 940.100 - Barra D6.0x50 mm; 940.101 - Barra D6.0x60 mm; 940.102 - Barra D6.0x70 mm; 940.103 - Barra D6.0x80 mm; 940.104 - Barra D6.0x90 mm; 940.105 - Barra D6.0x100 mm; 940.106 - Barra D6.0x110 mm; 940.107 - Barra D6.0x120 mm; 940.108 - Barra D6.0x130 mm; 940.109 - Barra D6.0x150 mm; 940.110 - Barra D6.0x160 mm; 940.111 - Barra D6.0x170 mm; 940.112 - Barra D6.0x180 mm; 940.113 - Barra D6.0x200 mm; 940.114 - Barra D6.0x220 mm; 940.115 - Barra D6.0x240 mm; 940.116 - Barra D6.0x260 mm; 940.117 - Barra D6.0x280 mm; 940.118 - Barra D6.0x300 mm; 940.119 - Barra D6.0x350 mm; 940.120 - Barra D6.0x400 mm; 940.121 - Barra D6.0x450 mm; 940.122 - Barra D6.0x500 mm; 940.130 - Gancho Torácico Curto; 940.131 - Gancho Torácico Longo; 940.132 - Gancho Laminar; 940.133 - Gancho Pedicular; 940.134 - Gancho Laminar Direito; 940.135 - Gancho Laminar Esquerdo; 940.150 - Conector Transversal; 940.140 - Conector Axial; 940.151 - Barra Transversal D4x60 mm; 940.152 - Barra Transversal D4x70 mm; 940.153 - Barra Transversal D4x80 mm; 940.185 - Barra Transversal Fixa 25 mm; 940.186 - Barra Transversal Fixa 30 mm; 940.187 - Barra Transversal Fixa 35 mm; 940.188 - Barra Transversal Fixa 40 mm; 940.189 - Barra Transversal Fixa 45 mm; 940.190 - Barra Transversal Ajustável 50-59 mm; 940.191 - Barra Transversal Ajustável 60-69 mm; 940.192 - Barra Transversal Ajustável 70-79 mm; 940.193 - Barra Transversal Ajustável 40-49 mm;  
CLASSE : III 10344420023  
817 - Cancelamento de Registro ou Cadastro (isenção) de PRODUTOS PARA SAÚDE a Pedido da Empresa  
IMPLANTE 25351.268066/2004-88  
SISTEMA NEOFACE - SISTEMA DE RECONSTRUÇÃO PARA MINI E MICROFRAGMENTOS

FABRICANTE : JGC INDÚSTRIA E COMÉRCIO DE MATERIAIS DENTÁRIOS S/A - BRASIL  
DISTRIBUIDOR : JGC INDÚSTRIA E COMÉRCIO DE MATERIAIS DENTÁRIOS S/A - BRASIL  
922.200 - Mini Placa Locking 2.0 4 Furos Regular; 922.201 - Mini Placa Locking Fine 2.0 4 Furos Média; 922.205 - Mini Placa Locking Fine 2.0 6 Furos Regular; 922.209 - Mini Placa Locking Fine 2.0 6 Furos Longa; 922.213 - Mini Placa Locking Fine 2.0 6 Furos Extra Longa; 922.217 - Mini Placa Locking Fine 2.0 2 Furos Média; 922.220 - Mini Placa Locking Fine 2.0 6 Furos Longa; 922.221 - Mini Placa Locking Fine 6 Furos Média; 922.224 - Mini Placa Locking Fine 2.0 4 Furos Extra Longa; 922.229 - Placa Locking Fine 8 Furos Média; 922.230 - Mini Placa Locking Fine 2.0 8 Furos; 922.400 - Placa Locking Hard 4 Furos; 922.405 - Placa Locking Hard 6 Furos; 922.409 - Placa Locking Hard 4 Furos Longo; 922.413 - Placa Locking Hard 6 Furos Longa; 922.416 - Placa Locking Hard 4 Furos Extra Longa; 922.419 - Placa Locking Hard 6 Furos Extra Longa; 926.008 - Placa Reconstrução Reta 6 Furos; 926.007 - Placa Reconstrução Reta 8 Furos; 926.017 - Placa Reconstrução Reta 12 Furos; 926.015 - Placa Reconstrução Reta 16 Furos; 924.100 - Parafuso Locking 2.0 5mm; 924.101 - Parafuso Locking 2.0 7mm; 924.102 - Parafuso Locking 2.0 9mm; 924.103 - Parafuso Locking 2.0 11mm; 924.104 - Parafuso Locking 2.0 13mm; 924.105 - Parafuso Locking 2.0 15mm; 924.106 - Parafuso Locking 2.0 17mm; 924.107 - Parafuso Locking 2.0 19mm; 925.046 - Parafuso Locking D2,4x6 mm; 925.047 - Parafuso Locking D2,4x8 mm; 925.048 - Parafuso Locking D2,4x10 mm; 925.049 - Parafuso Locking D2,4x12 mm; 925.050 - Parafuso Locking D2,4x14 mm; 925.051 - Parafuso Locking D2,4x16 mm; 925.052 - Parafuso Locking D2,4x18 mm; 925.053 - Parafuso Emergência Locking D2,7x6 mm; 925.054 - Parafuso Emergência Locking D2,7x8 mm; 925.055 - Parafuso Emergência Locking D2,7x10 mm; 925.056 - Parafuso Emergência Locking D2,7x12 mm; 925.057 - Parafuso Emergência Locking D2,7x14 mm; 925.058 - Parafuso Emergência Locking D2,7x16 mm; 925.059 - Parafuso Emergência Locking D2,7x18 mm; 091.133 - Mini Placa Locking 8 furos; 091.227 - Mini Placa Locking 6 furos longa.  
CLASSE : III 10344420024  
817 - Cancelamento de Registro ou Cadastro (isenção) de PRODUTOS PARA SAÚDE a Pedido da Empresa  
Containers em Geral(Caixas, Bandejas, Cubas, etc)25351.153905/2008-98

BOX PARA ESTERILIZAÇÃO EM POLÍMERO  
FABRICANTE : JGC INDÚSTRIA E COMÉRCIO DE MATERIAIS DENTÁRIOS S/A - BRASIL  
951.029 Box Alojamento Parafuso Bloqueador NeoSpine; 951.409 Box Cage Cervical; 951.306 Box Cage Lombar; 951.417 Box Placas Conjugadas; 951.219 Box Implantes Pediátricos; 951.065 Box Implantes Lombares;  
CLASSE : I 10344429004  
817 - Cancelamento de Registro ou Cadastro (isenção) de PRODUTOS PARA SAÚDE a Pedido da Empresa  
NEOORTHO PRODUTOS ORTOPÉDICOS S/A 8.05467-2  
Sistema de fixação rígida de placas especiais para osteossíntese25351.697587/2009-12  
SISTEMA DE FIXAÇÃO NEOSPINE - SISTEMA PARA FIXAÇÃO POSTERIOR DA COLUNA  
FABRICANTE : NEOORTHO PRODUTOS ORTOPÉDICOS S/A - BRASIL  
CLASSE : III 80546720053  
8043 - Registro de Produto Decorrente de Transferência de Titularidade por Fusão, Cisão ou Incorporação de Empresa de MATERIAL DE USO MÉDICO  
Sistema de fixação rígida de placas retas para osteossíntese25351.697540/2009-51  
SISTEMA NEOFACE - SISTEMA DE RECONSTRUÇÃO PARA MINI E MICRO FRAGMENTOS  
FABRICANTE : NEOORTHO PRODUTOS ORTOPÉDICOS S/A - BRASIL  
CLASSE : III 80546720054  
8043 - Registro de Produto Decorrente de Transferência de Titularidade por Fusão, Cisão ou Incorporação de Empresa de MATERIAL DE USO MÉDICO  
Containers em Geral(Caixas, Bandejas, Cubas, etc)25351.697630/2009-44  
BOX PARA ESTERILIZAÇÃO EM POLÍMERO  
FABRICANTE : NEOORTHO PRODUTOS ORTOPÉDICOS S/A - BRASIL  
CLASSE : I 80546720055  
8540 - Cadastro de Produto Decorrente de Transferência de Titularidade por Fusão, Cisão, Incorporação ou Sucessão de Empresa - MATERIAL DE USO MÉDICO

**RESOLUÇÃO- RE Nº 1.010, DE 21 DE MARÇO DE 2014**

O Diretor-Presidente da Agência Nacional de Vigilância Sanitária, no uso das atribuições que lhe conferem o Decreto de recondução de 11 de outubro de 2011, da Presidenta da República, publicado no DOU de 13 de outubro de 2011 e o inciso X do art. 13 do Regulamento da ANVISA, aprovado pelo Decreto nº 3.029, de 16 de abril de 1999, tendo em vista o disposto no inciso VIII do art. 16 e no inciso I, § 1º do art. 55 do Regimento Interno da ANVISA, aprovado nos termos do Anexo I da Portaria nº 354, de 11 de agosto de 2006, republicada no DOU de 21 de agosto de 2006 e a Portaria nº 498, publicada no DOU de 02 de Abril de 2012, e considerando o art. 12 e o art. 25 da Lei nº 6.360, de 23 de setembro de 1976, bem como o inciso IX, do art. 7º da Lei nº 9.782, de 26 de janeiro de 1999, resolve:

Art. 1º Conceder Revalidação dos processos dos Produtos para a Saúde, na conformidade da relação anexa.

Art. 2º Esta Resolução entra em vigor na data de sua publicação.

DIRCEU BRÁS APARECIDO BARBANO

**ANEXO**

CNPJ DA EMPRESA	RAZÃO SOCIAL DA EMPRESA	NÚMERO DO PROCESSO	NOME DO PRODUTO	NÚMERO DO REGISTRO
05257628000190	RANDEX BRASIL LTDA	25351032558200356	RX DAYTONA	80158990019
44013159000116	SIEMENS LTDA	25351689436200841	CONJUNTO RADIOLOGICO	10234230159
00029372000140	GE HEALTHCARE DO BRASIL COMERCIO E SERVICOS PARA EQUIPAMENTOS MEDICO-HOSPITALARES LTDA	25351533419200850	SISTEMA DE MAMOGRAFIA	80071260100
58061557000112	MICRODENT APARELHOS MEDICOS E ODONTOLOGICOS LTDA - EPP	25351533204200839	INSTRUMENTO DE MÃO ODONTOLÓGICO DE ALTA ROTACAO	10309310008
58061557000112	MICRODENT APARELHOS MEDICOS E ODONTOLOGICOS LTDA - EPP	25351519478200815	INSTRUMENTO DE MÃO ODONTOLÓGICO DE BAIXA ROTACAO	10309310007
04729995000187	BRAMSYS INDÚSTRIA E COMÉRCIO LTDA	25351529382200865	RADIOFREQUENCY GENERATOR SYSTEM BMS-200M	80195520008
54516661000101	JOHNSON & JOHNSON DO BRASIL INDÚSTRIA E COMÉRCIO DE PRODUTOS PARA SAÚDE LTDA	25351045379200389	PINCA BIPOLAR ENDOPATH	80145900704
30280358000186	ROCHE DIAGNÓSTICA BRASIL LTDA	25351740839200843	COBAS C 311	10287410822
30153811000193	MALLINCKRODT DO BRASIL LTDA	25351027629200480	INJETORA AUTOMATICA DE MEIOS DE CONTRASTE CT 9000 ADV	80136710108
30280358000186	ROCHE DIAGNÓSTICA BRASIL LTDA	25351669089200830	ACCU-CHEK PERFORMA NANO	10287410821
44013159000116	SIEMENS LTDA	25351621896200871	SISTEMA DE ULTRA-SOM DIAGNOSTICO ACUSON X300 PREMIUM EDITION	10234230162
67243899000144	STERILIFER INDUSTRIA E COMERCIO LTDA ME	25351532948200836	ESTUFA ESTERILIZADOR PARA EMBELEZAMENTO E ESTETICA	80413319002
06207441000145	PROTEC EXPORT INDUSTRIA, COMÉRCIO, IMPORTACAO E EXPORTACAO DE EQUIPAMENTOS MEDICOS HOSPITALARES LTDA	25351543872200874	LARINGOSCOPIO PROTEC	80435140009
03010937000136	EPPENDORF DO BRASIL LTDA	25351039056200356	CENTRIFUGA	80019789005
08064928000141	MEDPRO COMERCIO, IMPORTACAO E EXPORTACAO LTDA-EPP	25351498493200812	SISTEMA DE LUZ PULSADA	80341940001
06028137000130	MAQUET DO BRASIL EQUIPAMENTOS MEDICOS LTDA	25351422910200856	AUTOCLAVE GETINGE	80259110030
38658399000175	DATAMED LTDA	25351722433200826	CENTRIFUGA PARA BANCO DE SANGUE	10361530009
60412327000100	ALCON LABORATORIOS DO BRASIL LTDA	25351042136200399	INFINITI VISION SYSTEM	80147540129
50328590000154	UNITEC INDUSTRIA E COMERCIO DE APARELHOS HOSPITALARES LTDA	25351060967200342	TOMADA PARA GASES	10432309001
02535707000128	DRAGER INDUSTRIA E COMERCIO LTDA	25351010551200464	MONITOR DE PACIENTE MODULAR SÉRIE INFINITY	10407370036
47636014000160	FUJIFILM NDT SISTEMAS MEDICOS LTDA	25351072166200320	Leitora de Imagens FCR PROPECT CS	10247419029
54253661000158	OPTO ELETRONICA S/A	25351358900200850	OPTO HYALUS GREEN LASER	10309570016
44013159000116	SIEMENS LTDA	25351762368200818	SISTEMA DE ULTRA-SOM DIAGNOSTICO ACUSON X300 PREMIUM EDITION	10234230161
54516661000101	JOHNSON & JOHNSON DO BRASIL INDÚSTRIA E COMÉRCIO DE PRODUTOS PARA SAÚDE LTDA	25351539087200817	SISTEMA DE NAVEGAÇÃO EP - Sistema CARTO 3	80145901192
04937243000101	OLYMPUS OPTICAL DO BRASIL LTDA	25351040430200366	RINOLARINGOFIBROSCOPIO	80124630041
51961258000195	Cardio Sistemas Comercial e Industrial Ltda	25351525731200870	MONITOR DE PRESSAO ARTERIAL NAO-INVASIVO DYNA-MAP	10361050010
02620178000160	FLEX LAB COMERCIO DEMATERIAIS CIRURGICOS E HOSPITALARES LTDA	25351201879200226	RESECTOSCOPIO CIRCÓN ACMI	80081350075



02620178000160	FLEX LAB COMERCIO DEMATERIAIS CIRURGICOS E HOSPITALARES LTDA.	25351189570200251	URETROTOMO VISUAL UTEROSCOPIO E ACES-	80081350069
82296062000157	BIOSYSTEMS COMERCIAL IMPORTADORA E EXPORTADORA DE EQUIPAMENTOS PARA LABORATORIOS LTDA	25351386767200821	SORIOS CIRCUN ACMI ESPECTROFOTOMETRO	10200510089
02966317000102	STRYKER DO BRASIL LTDA	25351489390200861	SISTEMA DE CAPTURA DIGITAL STRYKER	80005430173
03135603000199	WELCH ALLYN DO BRASIL COMERCIO DE EQUIPAMENTOS MEDICOS LTDA	25351014486200365	FIBROCOLONOSCOPIO PENTAX	80011680013
61100244000130	FANEM LTDA	25351001398200484	FOTOTERAPIA ELETRONICA MICROPROCESSADA DE SUPER LED	10224620049
03271206000144	HTM INDUSTRIA DE EQUIPAMENTOS ELETRO-ELETRONICOS LTDA	25351495309200882	STIMULUS-R	80212480011
58426628000133	SAMTRONIC INDUSTRIA E COMERCIO LTDA	25351611941200880	BOMBA PERISTATICA LINEAR ST 1000 SET	10188530043
82431784000177	GASTRO COMERCIO E REPRESENTACOES COMERCIAIS DE EQUIPAMENTOS MEDICO HOSPITALARES LTDA	25351015792200408	VIDEO ENDOSCOPIO ELETRONICO PARA O SISTEMA GASTRINTestinal SUPERIOR	80050030013
40175705000164	CEI COMERCIO EXPORTACAO IMPORTACAO DE MATERIAL MEDICO LTDA	25351451610200884	AXP Plataforma AutoXpress	10234400104
78515210000100	CONTROLLER COMERCIO E SERVICOS LTDA	25351387000200810	CHASSI RADIOGRAFICO PLASTICO LUMAX	10410130013
04937243000101	OLYMPUS OPTICAL DO BRASIL LTDA	25351374569200815	FACA ELETROCIRURGICA DESCARTAVEL OLYMPUS	80124630124
04937243000101	OLYMPUS OPTICAL DO BRASIL LTDA	25351549478200840	ENDOSCOPIO PARA TORACOSCOPIA	80124630120
04937243000101	OLYMPUS OPTICAL DO BRASIL LTDA	25351550856200838	VIDEORINOLARINGOSCOPIO	80124630122
03135603000199	WELCH ALLYN DO BRASIL COMERCIO DE EQUIPAMENTOS MEDICOS LTDA	25351508277200892	ELETROCARDIOGRAFO	80011680035
82431784000177	GASTRO COMERCIO E REPRESENTACOES COMERCIAIS DE EQUIPAMENTOS MEDICO HOSPITALARES LTDA	25351015781200410	VIDEO ENDOSCOPIO ELETRONICO PARA O SISTEMA GASTRINTestinal INFERIOR EC-250	80050030014
82431784000177	GASTRO COMERCIO E REPRESENTACOES COMERCIAIS DE EQUIPAMENTOS MEDICO HOSPITALARES LTDA	25351015796200488	VIDEO ENDOSCOPIO ELETRONICO PARA O DUODENO ED-450	80050030016
48015119000164	GNATUS EQUIPAMENTOS MEDICO ODONTOLOGICOS LTDA	25351566758200812	CADEIRA ODONTOLOGICA GNATUS	10229030041
54611678000130	WEM EQUIPAMENTOS ELETRONICOS LTDA	25351007526200401	COAGULADOR POR PLASMA DE ARGONIO	10247670033
31673254000102	LABORATORIOS B. BRAUN S/A	25351060106200364	ENTEROMAT COMPACT - BOMBA DE INFUSAO VOLUMETRICA	80136990431
03135603000199	WELCH ALLYN DO BRASIL COMERCIO DE EQUIPAMENTOS MEDICOS LTDA	25351649139200862	VIDEO PROCESSADORA EPK-1000	80011680039
52072600000169	KLD BIOSISTEMAS EQUIPAMENTOS ELETRONICOS LTDA	25351008115200425	MICROTHERM	10245230009
82431784000177	GASTRO COMERCIO E REPRESENTACOES COMERCIAIS DE EQUIPAMENTOS MEDICO HOSPITALARES LTDA	25351035793200461	VIDEO BRONCOSCÓPIO	80050030020
84683556000110	KAVO DO BRASIL INDUSTRIA E COMERCIO LTDA	25351064246200310	CONJUNTO ODONTOLOGICO UNIK	10064010039
03010937000136	EPPENDORF DO BRASIL LTDA	25351055894200377	CENTRIFUGA NÃO REFRIGERADA	80019789008
04937243000101	OLYMPUS OPTICAL DO BRASIL LTDA	25351072361200350	ALCA DE POLIPECTOMIA DESCARTAVEL OLYMPUS	80124630046
04696139000172	GER-AR COMERCIO DE PRODUTOS MEDICOS LTDA	25351008092200459	SISTEMA DE COMPOSICAO CORPORAL BOD POD	80181939001
38658399000175	DATAMED LTDA	25351723134200817	CENTRIFUGAS VENTILADAS	10361539027
42160812000144	BECKMAN COULTER DO BRASIL COMERCIO E IMPORTACAO DE PRODUTOS DE LABORATORIO LTDA	25351053938200324	UniCel Dxl 800	10033120403
00029372000140	GE HEALTHCARE DO BRASIL COMERCIO E SERVICOS PARA EQUIPAMENTOS MEDICO-HOSPITALARES LTDA	25351090454201291	TRIUM CTG ONLINE	80071260153
00029372000140	GE HEALTHCARE DO BRASIL COMERCIO E SERVICOS PARA EQUIPAMENTOS MEDICO-HOSPITALARES LTDA	25351091688201270	ViewPoint	80071260192
91408732000170	INBRAMED INDUSTRIA BRASILEIRA DE EQUIPAMENTOS MEDICOS LTDA	25351280865200856	CAMARA HIPERBARICA MONOPLACE	10318090007
03135603000199	WELCH ALLYN DO BRASIL COMERCIO DE EQUIPAMENTOS MEDICOS LTDA	25351624562200850	VIDEOCOLONOSCÓPIO PENTAX	80011680040
38658399000175	DATAMED LTDA	25351766082200856	CENTRIFUGA REFRIGERADA	10361539028
03135603000199	WELCH ALLYN DO BRASIL COMERCIO DE EQUIPAMENTOS MEDICOS LTDA	25351624636200858	VIDEOGASTROSCOPIO PENTAX	80011680041
00029372000140	GE HEALTHCARE DO BRASIL COMERCIO E SERVICOS PARA EQUIPAMENTOS MEDICO-HOSPITALARES LTDA	25351003324200482	INFINIA	80071260049
44013159000116	SIEMENS LTDA	25351749912200826	Aparelho de Mamografia Digital, MAMOMAT Inspiration	10234230164
03812429000171	POLYSUTURE IND. COM. LTDA	25351208247200293	ELETRODO PARA MARCA PASSO TEMPORARIO	80052020015
01772798000152	MEDTRONIC COMERCIAL LTDA	25351035622200431	CABO ELETRODO CAPSURE VDD-2	10339190185
56994502000130	NOVARTIS BIOCIENTIAS S.A	25351660289201280	PUREPOINT	80153480082
84683556000110	KAVO DO BRASIL INDUSTRIA E COMERCIO LTDA	25351050429200340	ACOPLAMENTO ODONTOLOGICO	10064010040
00029372000140	GE HEALTHCARE DO BRASIL COMERCIO E SERVICOS PARA EQUIPAMENTOS MEDICO-HOSPITALARES LTDA	25351529680200855	SIGNA HDI	80071260102
04718143000194	VR MEDICAL IMPORTADORA E DISTRIBUIDORA DE PRODUTOS MEDICOS LTDA	25351476659200840	SISTEMA DE DIAGNÓSTICO DIGITAL ULTRA-SÔNICO	80102510600
01513946000114	BOSTON SCIENTIFIC DO BRASIL LTDA	25351017565200417	Esfincterômetro Ultratome	10341350290
07489080000130	RAZEK EQUIPAMENTOS LTDA ME	25351543238200831	SISTEMA DE MOTORES POWER	80356130013
50595271000105	BIOTRONIK COMERCIAL MEDICA LTDA.	25351018163200421	ELETRODO DE SEIO CORONARIO PARA MARCAPASSO CARDIACO IMPLANTAVEL	10192030099
07489080000130	RAZEK EQUIPAMENTOS LTDA ME	25351672434200812	MICROS SERRAS POWER	80356130018
04937243000101	OLYMPUS OPTICAL DO BRASIL LTDA	25351738083200816	VIDEOENDOSCOPIO PARA UROLOGIA	80124630127
04937243000101	OLYMPUS OPTICAL DO BRASIL LTDA	25351007840200486	ELETRODO CIRURGICO REUSAVEL OLYMPUS	80124630056
54178983000180	HOSPIMETAL INDUSTRIA METALURGICA DE EQUIPAMENTOS HOSPITALARES LTDA	25351065268200399	CAMA HOSPITALAR MOTORIZADA HOSPIMETAL	80172580001
54178983000180	HOSPIMETAL INDUSTRIA METALURGICA DE EQUIPAMENTOS HOSPITALARES LTDA	25351065236200393	CADEIRA DOADOR HOSPIMETAL	80172589006
54178983000180	HOSPIMETAL INDUSTRIA METALURGICA DE EQUIPAMENTOS HOSPITALARES LTDA	25351648204200832	MACA HIDRAULICA FAWLER COM LEITO RADIO TRANSPARENTE, 2 COLUNAS - MOVIMENTACAO MOTORIZADA	80172580003
54178983000180	HOSPIMETAL INDUSTRIA METALURGICA DE EQUIPAMENTOS HOSPITALARES LTDA	25351065199200313	CAMA HOSPITALAR HOSPIMETAL	80172589002
04937243000101	OLYMPUS OPTICAL DO BRASIL LTDA	25351072364200393	PAPILOTOMO DESCARTAVEL OLYMPUS	80124630053
54178983000180	HOSPIMETAL INDUSTRIA METALURGICA DE EQUIPAMENTOS HOSPITALARES LTDA	25351065247200373	CARROS MACAS HOSPITALAR HOSPIMETAL	80172589004
04937243000101	OLYMPUS OPTICAL DO BRASIL LTDA	25351524707200813	PINÇA PARA DISSECCAO CIRURGICA REUSAVEL	80124630126
54178983000180	HOSPIMETAL INDUSTRIA METALURGICA DE EQUIPAMENTOS HOSPITALARES LTDA	25351065262200311	CADEIRA DE RODAS HOSPIMETAL	80172589001
54178983000180	HOSPIMETAL INDUSTRIA METALURGICA DE EQUIPAMENTOS HOSPITALARES LTDA	25351065226200358	MESA PARA EXAME HOSPIMETAL	80172589003



**.035**<sup>TM</sup>

# ULTRATOME<sup>TM</sup> XL

TRIPLE LUMEN SPHINCTEROTOME

Improved Distal Profile

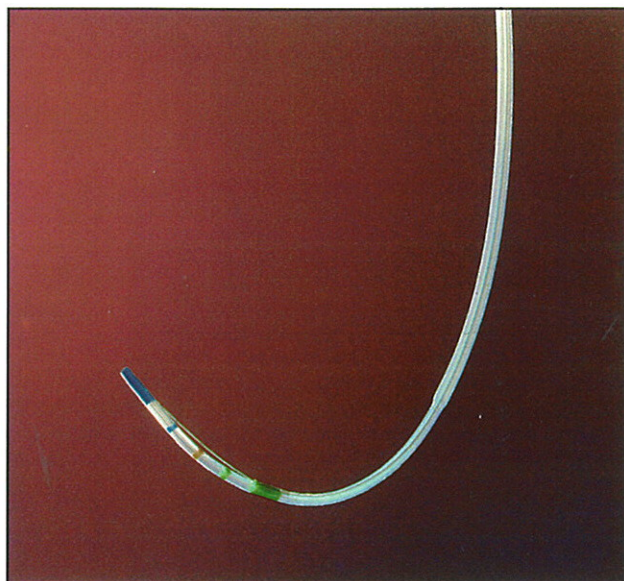

- ▶ **Improved Distal Profile**  
Provides improved tip orientation
- ▶ **Off-center Cut Wire Lumen**  
Facilitates cut wire positioning
- ▶ **Low Profile, Radiopaque Distal Tip**
  - Promotes atraumatic cannulation of the papilla
  - Provides excellent fluoroscopic visualization for accurate placement

▶ **Efficient Cannulation**

*The distal profile of the Ultratome XL Triple Lumen Sphincterotome provides improved orientation of the tip upon exit from the scope. This promotes efficient cannulation of the common bile duct and correct cut wire positioning for sphincterotomy.*

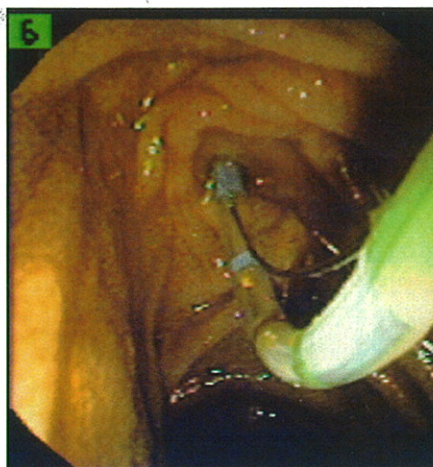

Ultratome XL  
Sphincterotome

*Image courtesy of Ram Chuttani, M.D.,  
Beth Israel Hospital, Boston, MA*

Complete ordering information on reverse side

**Boston  
Scientific**  
**MICROVASIVE<sup>®</sup>**

New Product Bulletin

# ULTRATOME™ XL

TRIPLE LUMEN SPHINCTEROTOME

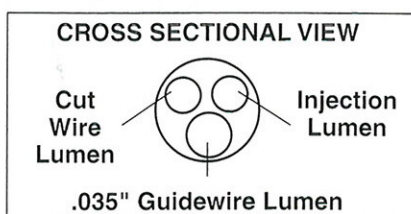
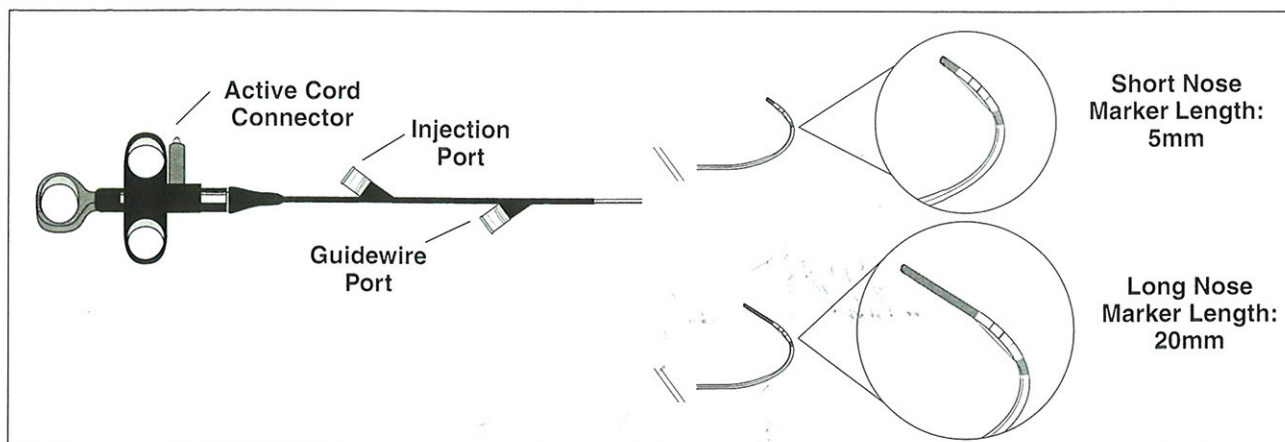

## ► Triple Lumen Design

- Provides contrast flow with minimal bubbles for excellent opacification
- Provides dedicated injection lumen, simplifying injection even with the guidewire in place
- Provides a contrast-free guidewire surface for smooth, efficient product exchange

## ORDERING INFORMATION / CALL 800-225-3226

Order Number	Distal O.D. (Fr)	Distal O.D. (mm)	Usable Length (cm)	Cut Wire Length (mm)	Tip Style	Catheter Style	Distal Marker Length (mm)	Recommended* Guidewire (in)	Quantity Supplied
3590	5.5	1.8	200	20	Short Nose	Contoured	5	.035	1 ea
3591	5.5	1.8	200	20	Long Nose	Contoured	20	.035	1 ea
3592	5.5	1.8	200	30	Short Nose	Contoured	5	.035	1 ea
3593	5.5	1.8	200	30	Long Nose	Contoured	20	.035	1 ea
3590-05	5.5	1.8	200	20	Short Nose	Contoured	5	.035	Box 5
3591-05	5.5	1.8	200	20	Long Nose	Contoured	20	.035	Box 5
3592-05	5.5	1.8	200	30	Short Nose	Contoured	5	.035	Box 5
3593-05	5.5	1.8	200	30	Long Nose	Contoured	20	.035	Box 5

\*Recommended Guidewire .035" Jagwire™ High Performance Guidewire, Order #5658

Ultratome XL U.S. Patent No. 5,547, 469.

Jagwire High Performance Guidewire U.S. Patent No. 5,379,779 and European Patent No. EP714315A.

**Boston Scientific**  
**MICROVASIVE®**

Boston Scientific Corporation  
Tel 508.650.8000  
www.bsci.com

Ordering Information  
1.800.225.3226

© 1998 Boston Scientific Corporation.  
DVG870(Rev.1) 6/98/7.5M





# MARIA CRISTINA FERREIRA DE SOUZA

TRADUTORA PÚBLICA E INTÉRPRETE COMERCIAL  
INGLÊS - PORTUGUÊS

MATRICULADA NA JUNTA COMERCIAL DO ESTADO DE SÃO PAULO (JUCESP) SOB O Nº 1294  
INSS: 11.65.303.43.48 CPF: 090.672.118-00 CCM: 2.434.946.1

TRADUÇÃO/TRANSLATION N. 2164/13 LIVRO/BOOK N. 31 PÁGINA/PAGE N. 324

*Eu, MARIA CRISTINA FERREIRA DE SOUZA, tradutora pública juramentada e intérprete comercial, certifico que me foi apresentado, nesta data, um documento redigido em idioma inglês, com a finalidade de traduzi-lo para o vernáculo, o que faço em razão do meu ofício e nos seguintes termos:-*

\*\*\*\*\*

**[Nota do Tradutor:** O documento a mim apresentado consiste de uma cópia impressa de uma página de brochura de produto. As imagens/figuras constantes no referido original não serão reproduzidas na presente tradução, em seu lugar, faço constar "[Consta figura]".

[Consta figura: .035]

**ULTRATOME™ XL**

**ESFINCTEROTOMO DE LÚMEN TRIPLO**

[Consta  
figura]

- ▶ **Perfil Distal Melhorado**  
Propicia melhor orientação da ponta.
- ▶ **Lúmen do Fio de Corte descentralizado**  
Facilita o posicionamento do fio de corte.
- ▶ **Ponta Distal Radiopaca, Baixo Perfil**
  - Possibilita a canulação autamática da papila
  - Propicia excelente visualização fluoroscópica para uma colocação precisa

▶ **Canulação Eficiente**

*O perfil distal do Esfincterotomo Ultratome XL Lúmen Triplo propicia melhor orientação da ponta na saída do escopo. Isso possibilita a canulação eficiente do ducto biliar comum e o correto posicionamento do fio de corte para esfincteretomia.*

[Consta figura]

*Esfincteromo  
Ultratome XL*

*A imagem é uma cortesia do Dr. Ram Chuttani, Beth Israel Hospital, Boston, MA*

**Informações completas para pedido no verso.**

[Consta logomarca]:-

**Boston Scientific**  
**MICROVASIVE®**

[Consta, na margem superior direita, o seguinte teor: **Perfil Distal Melhorado**].

[Consta, na margem lateral direita, o seguinte teor: **Boletim de Produto Novo**].



# MARIA CRISTINA FERREIRA DE SOUZA

TRADUTORA PÚBLICA E INTÉRPRETE COMERCIAL  
INGLÊS - PORTUGUÊS

MATRICULADA NA JUNTA COMERCIAL DO ESTADO DE SÃO PAULO (JUCESP) SOB O Nº 1294  
INSS: 11.65.303.43.48 CPF: 090.672.118-00 CCM: 2.434.946.1

TRADUÇÃO/TRANSLATION N. **2164/13** LIVRO/BOOK N. **31** PÁGINA/PAGE N. **325**

[Consta figura: .035]

## ULTRATOME™ XL

ESFINCTEROTOMO DE LÚMEN TRIPLO

Conector de fio ativo	Porta de Injeção	[Consta figura]	Comprimento do marcador de bico curto: 5mm
[Consta figura]		[Consta figura]	Comprimento do marcador de bico longo: 20mm
Porta de Fio Guia			

VISTA CRUZADA SECCIONAL	
Lúmen de Fio de Corte	Lúmen de Injeção
Lúmen de Fio Guia de 0,035"	

### ► Desenho de Lúmen Triplo

- Oferece um fluxo de contraste como mínimo de bolhas para uma excelente opacificação.
- Oferece um lúmen de injeção dedicado, simplificando a injeção mesmo com o fio guia no local.
- Oferece uma superfície de fio guia sem contrastes, para uma troca de produto suave e eficiente.

## INFORMAÇÕES PARA PEDIDO / LIGUE PARA 800-225-3226

Número p/Pedido	O.D.** Distal (Fr)	(mm)	Comp. Utilizável (cm)	Comp. do Fio de Corte (mm)	Estilo da Ponta	Estilo do Cateter	Comp. do Marcador Distal	Fio Guia Recomend.* (pol.)	Qtde. Fornecida
3590	5.5	1.8	200	20	Ponta Curta	Curvo	5	0,035	1 unid.
3591	5.5	1.8	200	20	Ponta Longa	Curvo	20	0,035	1 unid.
3592	5.5	1.8	200	30	Ponta Curta	Curvo	5	0,035	1 unid.
3593	5.5	1.8	200	30	Ponta Longa	Curvo	20	0,035	1 unid.
3590-05	5.5	1.8	200	20	Ponta Curta	Curvo	5	0,035	Caixa c/5
3591-05	5.5	1.8	200	20	Ponta Longa	Curvo	20	0,035	Caixa c/5
3592-05	5.5	1.8	200	30	Ponta Curta	Curvo	5	0,035	Caixa c/5
3593-05	5.5	1.8	200	30	Ponta Longa	Curvo	20	0,035	Caixa c/5

\*\* N.T.: O.D. = diâmetro externo.

\* Fio Guia recomendado; Fio Guia de Alto Desempenho Jagwire™ de 0,35", Pedido Nº 5658.

**Boston Scientific**  
**MICROVASIVE®**

Boston Scientific Corporation  
Tel. 508 650.8000  
www.bsci.com





# MARIA CRISTINA FERREIRA DE SOUZA

TRADUTORA PÚBLICA E INTÉRPRETE COMERCIAL  
INGLÊS - PORTUGUÊS

MATRICULADA NA JUNTA COMERCIAL DO ESTADO DE SÃO PAULO (JUCESP) SOB O Nº 1294  
INSS: 11.65.303.43.48 CPF: 090.672.118-00 CCM: 2.434.946.1

TRADUÇÃO/TRANSLATION N. 2164/13 LIVRO/BOOK N. 31 PÁGINA/PAGE N. 326

Informação sobre Pedido  
1.800.225.3226

© 1999 Boston Scientific Corporation  
DVG870(Rev. 1) 6/98/7.5M

\*\*\*\*\*

NADA MAIS. Conferi, dou fé e firmo o presente.

Mundial.

São Paulo, 11 de dezembro de 2013.



*Maria Cristina Ferreira de Souza*  
**MARIA CRISTINA FERREIRA DE SOUZA**  
Tradutora Pública Juramentada



**8.º Cartório de Notas**  
SÃO PAULO - CAPITAL

Tabelião Del. Orogilene Eduardo D'Amorim  
Rua XV de Novembro, 191 - Centro - CEP 01013-001  
FAX: (11) 3241-5222 / E-mail: (11) 3105-0457

Reconheço por semelhança SEM valor econômico a(s) firma(s):  
MARIA CRISTINA FERREIRA DE SOUZA(599904), Dou fé.  
São Paulo-SP, 11 de Dez de 2013. Em Testº da verdade.

MARCIO RESENDE DA SILVA  
Código Seg: 4949495050484951494849485350  
Valor Unitário: 4,25 Valor: 4,25  
Selo(s): , AB242498



# Ultratome™

Triple-Lumen and Double-Lumen Sphincterotomes

Boston  
Scientific

**Ultratome Sphincterotomes Help  
Facilitate Cannulation**



*Endoscopy*

# Ultratome™

## Triple-Lumen and Double-Lumen Sphincterotomes

*As market leaders with more than 25 years of experience in developing access devices, Boston Scientific continues to develop guidewires and sphincterotomes to help physicians improve patient outcomes.*

**Ultratome Wireguided Sphincterotomes** offer performance and choice for physicians performing a sphincterotomy.

Available in both double- and triple-lumen catheters with a choice of short-nose (5mm) and long-nose (20mm) tip lengths, and a port designed to accommodate multiple guidewire diameters up to .035", physicians can choose the features they prefer. In addition, the **Ultratome XL Triple-Lumen Catheter** offers individual ports for injection and guidewire loading.



## ORDERING INFORMATION

### Ultratome XL Single-Use Triple-Lumen Wireguided Sphincterotomes

Order Number	Description	Cut Wire Length (mm)	Distal Tip (mm)	O.D. (Fr)	Catheter Length (cm)	Tip Length (mm)	Recommended Guidewire
M00535900	Ultratome XL Short Nose	20	1.8	5.5	200	5	.035"
M00535910	Ultratome XL Long Nose	20	1.8	5.5	200	20	.035"
M00535920	Ultratome XL Short Nose	30	1.8	5.5	200	5	.035"
M00535930	Ultratome XL Long Nose	30	1.8	5.5	200	20	.035"

### Ultratome Single-Use Double-Lumen Wireguided Sphincterotomes

Order Number	Description	Cut Wire Length (mm)	Distal Tip (mm)	O.D. (Fr)	Catheter Length (cm)	Tip Length (mm)	Recommended Guidewire
M00530800	Ultratome Short Nose	20	1.8	5.5	200	5	.035"
M00530810	Ultratome Long Nose	20	1.8	5.5	200	20	.035"
M00530820	Ultratome Short Nose	30	1.8	5.5	200	5	.035"
M00530830	Ultratome Long Nose	30	1.8	5.5	200	20	.035"

# Boston Scientific

*Defining tomorrow, today.™*

Boston Scientific Corporation  
One Boston Scientific Place  
Natick, MA 01760-1537  
[www.bostonscientific.com/endoscopy](http://www.bostonscientific.com/endoscopy)

**Ordering Information**  
**1.800.225.3226**

Ultratome is an unregistered trademark of Boston Scientific or its affiliates. All other trademarks are the property of their respective owners.

Indications, Contraindications, Warnings and Instructions for Use can be found in the product labeling supplied with each device.

**CAUTION: Federal (USA) law restricts this device to sale by or on the order of a physician.**

© 2012 Boston Scientific Corporation  
or its affiliates. All rights reserved.

ENDO-81501-AA May 2012



# MARIA CRISTINA FERREIRA DE SOUZA

TRADUTORA PÚBLICA E INTÉRPRETE COMERCIAL

INGLÊS – PORTUGUÊS

MATRICULADA NA JUNTA COMERCIAL DO ESTADO DE SÃO PAULO (JUCESP) SOB O Nº 1294

INSS: 11.65.303.43.48

CPF: 090.672.118-00

CCM: 2.434.946.1

TRADUÇÃO/TRANSLATION Nº

**8604/18**

LIVRO/BOOK Nº

**94**

FOLHA/PAGE Nº

**231**

*Eu, MARIA CRISTINA FERREIRA DE SOUZA, tradutora pública juramentada e intérprete comercial, certifico que me foi apresentado, nesta data, um documento redigido em idioma inglês, com a finalidade de traduzi-lo para o vernáculo, o que faço em razão do meu ofício e nos seguintes termos:-*

\*\*\*\*\*

**[Nota do Tradutor:** O documento a mim apresentado consiste de uma página de brochura de produto. As imagens/figuras constantes no referido original não serão reproduzidas na presente tradução, em seu lugar, faço constar "[Consta figura]"].

[Logo de Boston Scientific Corporation]

**Ultratome™-**

**Esfínterótomos de Duplo Lúmen e Triplo Lúmen-**

**Esfínterótomos Ultratome Auxiliam a Facilitar a Canulação-**

**Endoscopia**

**Ultratome™-**

**Esfínterótomos de Duplo Lúmen e Triplo Lúmen-**

*Como líderes de mercado com mais de 25 anos de experiência no desenvolvimento de dispositivos de acesso, a Boston Scientific continua a desenvolver fios guia e esfínterótomos para auxiliar médicos a melhorar os desfechos dos pacientes.*

**Esfínterótomos Ultratome Guiados por Fio** oferecem desempenho e escolha para médicos realizarem uma esfínterotomia.

Disponíveis nos cateteres de duplo lúmen e triplo lúmens com uma escolha de comprimentos da ponta da mangueira curta (5mm) e comprida (20mm), e uma porta projetada para acomodar vários diâmetros de fio guia, até 0,035", os médicos podem escolher as características que desejarem. Além disso, o **Cateter Ultratome XL de Triplo Lúmen** oferece portas individuais para injeção e carregamento do fio guia.

[Consta figura]

**Ponta de Mangueira Curta Ultratome**

## INFORMAÇÕES DE PEDIDO

**Esfínterótomos Guiados por Fio de Triplo Lúmen Descartáveis Ultratome XL**

Número de Pedido	Descrição	Comprimento do Fio de Corte (mm)	Ponta Distal (mm)	D.E. (Fr)	Comprimento do Cateter (cm)	Comprimento da Ponta (mm)	Fio Guia Recomendado
M00535900	Ultratome XL de Mangueira Curta	20	1,8	5,5	200	5	0,035"
M00535910	Ultratome XL de Mangueira Comprida	20	1,8	5,5	200	20	0,035"



# MARIA CRISTINA FERREIRA DE SOUZA

TRADUTORA PÚBLICA E INTÉRPRETE COMERCIAL  
INGLÊS – PORTUGUÊS

MATRICULADA NA JUNTA COMERCIAL DO ESTADO DE SÃO PAULO (JUCESP) SOB O Nº 1294  
INSS: 11.65.303.43.48 CPF: 090.672.118-00 CCM: 2.434.946.1

INSS: 11.65.303.43.48			CPF: 090.072.110-00					
TRADUÇÃO/TRANSLATION Nº		8604/18	LIVRO/BOOK Nº		94	FOLHA/PAGE Nº		232
M00535920	Ultratome XL de Mangueira Curta	30	1,8	5,5	200	5	0,035"	
M00535930	Ultratome XL de Mangueira Comprida	30	1,8	5,5	200	20	0,035"	

## Esfincterótomos Guiados por Fio de Duplo Lúmen Descartáveis Ultratome

Pedido Número	Descrição	Comprimento do Fio de Corte (mm)	Ponta Distal (mm)	D.E. (Fr)	Comprimento do Cateter (cm)	Comprimento da Ponta (mm)	Fio Guia Recomendado
M00530800	Ultratome de Mangueira Curta	20	1,8	5,5	200	5	0,035"
M00530810	Ultratome de Mangueira Comprida	20	1,8	5,5	200	20	0,035"
M00530820	Ultratome de Mangueira Curta	30	1,8	5,5	200	5	0,035"
M00530830	Ultratome de Mangueira Comprida	30	1,8	5,5	200	20	0,035"

Ultratome é uma marca comercial não registrada da Boston Scientific ou suas afiliadas. Todas as outras marcas são propriedade de seus respectivos titulares.

Indicações, Contraindicações, Advertências e Instruções de Uso podem ser encontradas na documentação do produto fornecida com cada dispositivo.

**CUIDADO: A Lei Federal dos EUA restringe a venda deste dispositivo por ou a pedido de um médico.**

[Logo de Boston Scientific Corporation].

Boston Scientific Corporation  
One Boston Scientific Place  
Natick, MA 01760-1537  
[www.bostonscientific.com/endoscopy](http://www.bostonscientific.com/endoscopy)

**Informações de Pedido**  
**1.800.225.3226**

© 2012 Boston Scientific Corporation ou suas coligadas. Todos os direitos reservados.

ENDO-81501-AA Maio de 2012

\*\*\*\*\*

NADA MAIS. Conferi, dou fé e firmo o presente.

Mundial.

São Paulo, 09 de novembro de 2018.



*Maria Cristina Ferreira de Souza*  
MARIA CRISTINA FERREIRA DE SOUZA  
Tradutora Pública Juramentada



**CARTÓRIO AZEVEDO BASTOS** 1º OFÍCIO DE REGISTRO CIVIL DAS PESSOAS NATURAIS  
E TABELIONATO DE NOTAS - Código CNJ 06.870-0  
Av. Presidente Epitácio Pessoa, 1145 - Bairro Dos Estados - João Pessoa/PB - CEP 58039-000 ☎ www.azevedobastos.net.br - Tel.: (83) 3244-5404 - Fax: (83) 3244-5404

**Autenticação Digital**

De acordo com os artigos 1º, 3º e 7º inc. V 8º, 41 e 52 da Lei Federal 8.935/1994 e Art. 6 Inc. XII da Lei Estadual 8.721/2008 autentico a presente imagem digitalizada, reprodução fiel do documento apresentado e conferido neste ato. O referido é verdade. Dou fé

**Cód. Autenticação: 90770312181231280765-3; Data: 03/12/2018 12:32:02**

Selo Digital de Fiscalização Tipo Normal C: AHV15842-S6SW;  
Valor Total do Ato: R\$ 4,23  
Confira os dados do ato em: <https://selodigital.tjpb.jus.br>

*Bel. Valber do Miranda Cavalcanti*  
Tribunal

**8.º Cartório de Notas** Tabelião BEL Douglas Eduardo Nabbi  
SÃO PAULO - CAPITAL

Reconheço por semelhança SEM valor econômico a(s) firma(s):  
MARIA CRISTINA FERREIRA DE SOUZA(599904) , Dou fé,  
São Paulo-SP, 09 de Nov de 2018. Em Teste da verdade.

SONIA DE FATIMA PIRES DE OLIVEIRA  
Código Seg: 4857494950484958495050544955.  
Valor Unitário: 6,00 Valor: 6,00  
Selo(s): , AB0713924

**Colégio Notarial do Brasil**  
114312  
FIRMA 1  
1023AB0713924



**REPÚBLICA FEDERATIVA DO BRASIL**  
**ESTADO DA PARAÍBA**  
**CARTÓRIO AZEVEDO BASTOS**  
**FUNDADO EM 1888**  
**PRIMEIRO REGISTRO CIVIL DE NASCIMENTO E ÓBITOS E PRIVATIVO DE CASAMENTOS, INTERDIÇÕES E TUTELAS DA COMARCA DE**  
**JOÃO PESSOA**

Av. Epitácio Pessoa, 1145 Bairro dos Estados 58030-00, João Pessoa PB  
Tel.: (83) 3244-5404 / Fax: (83) 3244-5484  
<http://www.azevedobastos.not.br>  
E-mail: [cartorio@azevedobastos.not.br](mailto:cartorio@azevedobastos.not.br)



**DECLARAÇÃO DE SERVIÇO DE AUTENTICAÇÃO DIGITAL**

O Bel. Válber Azevêdo de Miranda Cavalcanti, Oficial do Primeiro Registro Civil de Nascimentos e Óbitos e Privativo de Casamentos, Interdições e Tutelas com atribuição de autenticar e reconhecer firmas da Comarca de João Pessoa Capital do Estado da Paraíba, em virtude de Lei, etc...

DECLARA para os devidos fins de direito que, o documento em anexo identificado individualmente em cada *Código de Autenticação Digital*<sup>1</sup> ou na referida sequência, foi autenticados de acordo com as Legislações e normas vigentes<sup>2</sup>.

DECLARO ainda que, para garantir transparência e segurança jurídica de todos os atos oriundos dos respectivos serviços de Notas e Registros do Estado da Paraíba, a Corregedoria Geral de Justiça editou o Provimento CGJPB Nº 003/2014, determinando a inserção de um código em todos os atos notoriais e registrais, assim, cada Selo Digital de Fiscalização Extrajudicial contém um código único (por exemplo: **Selo Digital: ABC12345-X1X2**) e dessa forma, cada autenticação processada pela nossa Serventia pode ser confirmada e verificada tantas vezes quanto for necessário através do site do Tribunal de Justiça do Estado da Paraíba, endereço <http://corregedoria.tjpb.jus.br/selo-digital/>

A autenticação digital do documento faz prova de que, na data e hora em que ela foi realizada, a empresa **BOSTON SCIENTIFIC DO BRASIL LTDA** tinha posse de um documento com as mesmas características que foram reproduzidas na cópia autenticada, sendo da empresa **BOSTON SCIENTIFIC DO BRASIL LTDA** a responsabilidade, única e exclusiva, pela idoneidade do documento apresentado a este Cartório.

Esta DECLARAÇÃO foi emitida em **13/12/2019 16:34:20 (hora local)** através do sistema de autenticação digital do Cartório Azevedo Bastos, de acordo com o Art. 1º, 10º e seus §§ 1º e 2º da MP 2200/2001, como também, o documento eletrônico autenticado contendo o Certificado Digital do titular do Cartório Azevedo Bastos, poderá ser solicitado diretamente a empresa **BOSTON SCIENTIFIC DO BRASIL LTDA** ou ao Cartório pelo endereço de e-mail [autentica@azevedobastos.not.br](mailto:autentica@azevedobastos.not.br)

Para informações mais detalhadas deste ato, acesse o site <https://autdigital.azevedobastos.not.br> e informe o *Código de Consulta desta Declaração*.

**Código de Consulta desta Declaração:** 1125343

A consulta desta Declaração estará disponível em nosso site até **13/12/2020 16:33:59 (hora local)**.

<sup>1</sup>**Código de Autenticação Digital:** 90770312181231280765-1 a 90770312181231280765-3

<sup>2</sup>**Legislações Vigentes:** Lei Federal nº 8.935/94, Lei Federal nº 10.406/2002, Medida Provisória nº 2200/2001, Lei Federal nº 13.105/2015, Lei Estadual nº 8.721/2008, Lei Estadual nº 10.132/2013 e Provimento CGJ N° 003/2014.

O referido é verdade, dou fé.

**CHAVE DIGITAL**

00005b1d734fd94f057f2d69fe6bc05b9fd68fca284c83ae48a6c1ac0864e1af6dfa26c7e6438b87fc670cb9df3509fd5e502c1640f62738c8a908d3eb0f7ca447541c0378beb186470c6a610793c

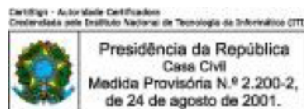



## MARIA CRISTINA FERREIRA DE SOUZA

TRADUTORA PÚBLICA E INTÉRPRETE COMERCIAL  
INGLÊS - PORTUGUÊS

MATRICULADA NA JUNTA COMERCIAL DO ESTADO DE SÃO PAULO (JUCESP) SOB O Nº 1294  
INSS: 11.65.303.43.48 CPF: 090.672.118-00 CCM: 2.434.946.1

TRADUÇÃO/TRANSLATION N. 2164/13 LIVRO/BOOK N. 31 PÁGINA/PAGE N. 324

Eu, MARIA CRISTINA FERREIRA DE SOUZA, tradutora pública juramentada e intérprete comercial, certifico que me foi apresentado, nesta data, um documento redigido em idioma inglês, com a finalidade de traduzi-lo para o vernáculo, o que faço em razão do meu ofício e nos seguintes termos:-

\*\*\*\*\*

**[Nota do Tradutor:** O documento a mim apresentado consiste de uma cópia impressa de uma página de brochura de produto. As imagens/figuras constantes no referido original não serão reproduzidas na presente tradução, em seu lugar, faço constar "[Consta figura]"].

[Consta figura: .035]

**ULTRATOME™ XL**

ESFINCTEROTOMO DE LÚMEN TRIPLO

[Consta  
figura]

- ▶ **Perfil Distal Melhorado**  
Propicia melhor orientação da ponta.
- ▶ **Lúmen do Fio de Corte descentralizado**  
Facilita o posicionamento do fio de corte.
- ▶ **Ponta Distal Radiopaca, Baixo Perfil**
  - Possibilita a canulação autamática da papila
  - Propicia excelente visualização fluoroscópica para uma colocação precisa

▶ **Canulação Eficiente**

*O perfil distal do Esfincterotomo Ultratome XL  
Lúmen Triplo propicia melhor orientação da ponta  
na saída do escopo. Isso possibilita a canulação  
eficiente do ducto biliar comum e o correto  
posicionamento do fio de corte para esfínterectomia.*

[Consta figura]

*Esfincteromo  
Ultratome XL*

A imagem é uma cortesia do Dr. Ram Chuttani, Beth Israel Hospital, Boston, MA

**Informações completas para pedido no verso.**

[Consta logomarca]:-

**Boston Scientific**  
**MICROVASIVE®**

[Consta, na margem superior direita, o seguinte teor: **Perfil Distal Melhorado**].

[Consta, na margem lateral direita, o seguinte teor: **Boletim de Produto Novo**].





## MARIA CRISTINA FERREIRA DE SOUZA

TRADUTORA PÚBLICA E INTÉRPRETE COMERCIAL  
INGLÊS - PORTUGUÊS

MATRICULADA NA JUNTA COMERCIAL DO ESTADO DE SÃO PAULO (JUCESP) SOB O Nº 1294  
INSS: 11.65.303.43.48 CPF: 090.672.118-00 CCM: 2.434.946.1

TRADUÇÃO/TRANSLATION N. **2164/13** LIVRO/BOOK N. **31** PÁGINA/PAGE N. **325**

[Consta figura: .035]

**ULTRATOME™ XL**

ESFINCTEROTOMO DE LÚMEN TRIPLO

Conector de fio ativo	Porta de Injeção	[Consta figura]	Comprimento do marcador de bico curto: 5mm
[Consta figura]		[Consta figura]	Comprimento do marcador de bico longo: 20mm
Porta de Fio Guia			

### VISTA CRUZADA SECCIONAL

Lúmen de [Consta figura] Lúmen de Injeção  
Fio de Corte

**Lúmen de Fio Guia de 0,035"**

### ► Desenho de Lúmen Triplo

- Oferece um fluxo de contraste como mínimo de bolhas para uma excelente opacificação.
- Oferece um lúmen de injeção dedicado, simplificando a injeção mesmo com o fio guia no local.
- Oferece uma superfície de fio guia sem contrastes, para uma troca de produto suave e eficiente.

### INFORMAÇÕES PARA PEDIDO / LIGUE PARA 800-225-3226

Número p/Pedido	O.D.** Distal (Fr)	(mm)	Comp. Utilizável (cm)	Comp. do Fio de Corte (mm)	Estilo da Ponta	Estilo do Cateter	Comp. do Marcador Distal	Fio Guia Recomend.* (pol.)	Qtde. Fornecida
3590	5,5	1,8	200	20	Ponta Curta	Curvo	5	0,035	1 unid.
3591	5,5	1,8	200	20	Ponta Longa	Curvo	20	0,035	1 unid.
3592	5,5	1,8	200	30	Ponta Curta	Curvo	5	0,035	1 unid.
3593	5,5	1,8	200	30	Ponta Longa	Curvo	20	0,035	1 unid.
3590-05	5,5	1,8	200	20	Ponta Curta	Curvo	5	0,035	Caixa c/5
3591-05	5,5	1,8	200	20	Ponta Longa	Curvo	20	0,035	Caixa c/5
3592-05	5,5	1,8	200	30	Ponta Curta	Curvo	5	0,035	Caixa c/5
3593-05	5,5	1,8	200	30	Ponta Longa	Curvo	20	0,035	Caixa c/5

\*\* N.T.: O.D. = diâmetro externo.

\* Fio Guia recomendado; Fio Guia de Alto Desempenho Jagwire™ de 0,35", Pedido Nº 5658.

**Boston Scientific**  
**MICROVASIVE®**

Boston Scientific Corporation  
Tel. 508 650.8000  
[www.bsci.com](http://www.bsci.com)



## MARIA CRISTINA FERREIRA DE SOUZA

TRADUTORA PÚBLICA E INTÉRPRETE COMERCIAL  
INGLÊS - PORTUGUÊS

MATRICULADA NA JUNTA COMERCIAL DO ESTADO DE SÃO PAULO (JUCESP) SOB O Nº 1294  
INSS: 11.65.303.43.48 CPF: 090.672.118-00 CCM: 2.434.946.1

TRADUÇÃO/TRANSLATION N. 2164/13 LIVRO/BOOK N. 31 PÁGINA/PAGE N. 326

Informação sobre Pedido  
1.800.225.3226

© 1999 Boston Scientific Corporation  
DVG870(Rev. 1) 6/98/7.5M

\*\*\*\*\*

NADA MAIS. Conferi, dou fé e firmo o presente.

Mundial.

São Paulo, 11 de dezembro de 2013.



*Maria Cristina Ferreira de Souza*  
**MARIA CRISTINA FERREIRA DE SOUZA**  
Tradutora Pública Juramentada

**8.º Cartório de Notas**  
Tabelião Bel. Douglas Eduardo Durali  
R. José Luís da Silva Gomes, 28-D - São Paulo - SP - CEP 02965-050  
PABX: (11) 3241-0523 Fax: (11) 3105-0457

Reconheço por semelhança SEM valor econômico a(s) firma(s):  
MARIA CRISTINA FERREIRA DE SOUZA(598904). Dou fé.  
São Paulo-SP, 11 de Dez de 2013. Em Test. da verdade.

MARCIO RESENDE DA SILVA  
Código Seg: 4948495050484951494849485350  
Valor Unitário: 4,25 Valor: 4,25  
Selo(s): AB242498



**REPÚBLICA FEDERATIVA DO BRASIL**  
**ESTADO DA PARAÍBA**  
**CARTÓRIO AZEVEDO BASTOS**  
**FUNDADO EM 1888**  
**PRIMEIRO REGISTRO CIVIL DE NASCIMENTO E ÓBITOS E PRIVATIVO DE CASAMENTOS, INTERDIÇÕES E TUTELAS DA COMARCA DE**  
**JOÃO PESSOA**

Av. Epitácio Pessoa, 1145 Bairro dos Estados 58030-00, João Pessoa PB  
Tel.: (83) 3244-5404 / Fax: (83) 3244-5484  
<http://www.azevedobastos.not.br>  
E-mail: [cartorio@azevedobastos.not.br](mailto:cartorio@azevedobastos.not.br)



**DECLARAÇÃO DE SERVIÇO DE AUTENTICAÇÃO DIGITAL**

O Bel. Válber Azevêdo de Miranda Cavalcanti, Oficial do Primeiro Registro Civil de Nascimentos e Óbitos e Privativo de Casamentos, Interdições e Tutelas com atribuição de autenticar e reconhecer firmas da Comarca de João Pessoa Capital do Estado da Paraíba, em virtude de Lei, etc...

DECLARA para os devidos fins de direito que, o documento em anexo identificado individualmente em cada Código de Autenticação Digital<sup>1</sup> ou na referida sequência, foi autenticado de acordo com as Legislações e normas vigentes<sup>2</sup>.

DECLARO ainda que, para garantir transparência e segurança jurídica de todos os atos oriundos da atividade Notarial e Registral no Estado da Paraíba, foi instituído pela Lei Nº 10.132, de 06 de novembro de 2013, a aplicação obrigatória de um Selo Digital de Fiscalização Extrajudicial em todos os atos de notas e registro, composto de um código único (por exemplo: Selo Digital: ABC12345-X1X2) e dessa forma, cada autenticação processada pela nossa Serventia pode ser verificada e confirmada tantas vezes quanto for necessário através do site do Tribunal de Justiça do Estado da Paraíba, endereço <https://corregedoria.tjpb.jus.br/selo-digital/>

A autenticação digital do documento faz prova de que, na data e hora em que ela foi realizada, a empresa BOSTON SCIENTIFIC DO BRASIL LTDA tinha posse de um documento com as mesmas características que foram reproduzidas na cópia autenticada, sendo da empresa BOSTON SCIENTIFIC DO BRASIL LTDA a responsabilidade, única e exclusiva, pela idoneidade do documento apresentado a este Cartório.

Esta DECLARAÇÃO foi emitida em **10/08/2020 16:18:20 (hora local)** através do sistema de autenticação digital do Cartório Azevedo Bastos, de acordo com o Art. 1º, 10º e seus §§ 1º e 2º da MP 2200/2001, como também, o documento eletrônico autenticado contendo o Certificado Digital do titular do Cartório Azevedo Bastos, poderá ser solicitado diretamente a empresa **BOSTON SCIENTIFIC DO BRASIL LTDA** ou ao Cartório pelo endereço de e-mail [autentica@azevedobastos.not.br](mailto:autentica@azevedobastos.not.br)

Para informações mais detalhadas deste ato, acesse o site <https://autdigital.azevedobastos.not.br> e informe o *Código de Consulta desta Declaração*.

A consulta desta Declaração estará disponível em nosso site.

<sup>1</sup>**Código de Autenticação Digital:** 90773007191138200835-1 90773007191138200835-3

<sup>2</sup>**Legislações Vigentes:** Lei Federal nº 8.935/94, Lei Federal nº 10.406/2002, Medida Provisória nº 2200/2001, Lei Federal nº 13.105/2015, Lei Estadual nº 8.721/2008, Lei Estadual nº 10.132/2013 e Provimento CGJ N° 003/2014.

O referido é verdade, dou fé.

**CHAVE DIGITAL**

00005b1d734fd94f057f2d69fe6bc05bbb4f69b17f0c9cd0541069978a20f79e7ce58100b9c416ffd0dd9531765a55ec0c631cf34ed2559166d85cdf5c73bba09fd5e502c1640f62738c8a908d3eb0f7



Presidência da República  
Casa Civil  
Medida Provisória Nº 2.200-2,  
de 24 de agosto de 2001.





QX.063.02 Pinça Weil-Blakesley para Esquerda 45° n°2  
QX.063.03 Pinça Weil-Blakesley para Esquerda 45° n°3  
QX.063.04 Pinça Weil-Blakesley para Esquerda 45° n°4  
QX.063.05 Pinça Weil-Blakesley para Esquerda 45° n°5  
QX.063.06 Pinça Weil-Blakesley para Esquerda 45° n°6  
QX.064.01 Pinça Weil-Blakesley para Direita 45° n°1  
QX.064.02 Pinça Weil-Blakesley para Direita 45° n°2  
QX.064.03 Pinça Weil-Blakesley para Direita 45° n°3  
QX.064.04 Pinça Weil-Blakesley para Direita 45° n°4  
QX.064.05 Pinça Weil-Blakesley para Direita 45° n°5  
QX.064.06 Pinça Weil-Blakesley para Direita 45° n°6  
QX.135.22 Descolador Cottle  
QX.136.01 Descolador Farabeuf-Collin Reto 16cm  
QX.136.02 Descolador Farabeuf-Collin Curvo 16cm  
QX.147.00 Descolador Masing graduado cortante  
QX.148.00 Descolador Palato  
QX.149.00 Descolador Simples Davis  
QX.225.01 Cinzel West n°1  
QX.270.01 Goiva West n°1  
QX.301.06 Cinzel Silver Reto 6mm  
QX.301.08 Cinzel Silver Reto 8mm  
QX.301.10 Cinzel Silver Reto 10mm  
QX.302.06 Cinzel Silver Direito 6mm  
QX.302.08 Cinzel Silver Direito 8mm  
QX.302.10 Cinzel Silver Direito 10mm  
QX.303.06 Cinzel Silver Esquerdo 6mm  
QX.303.08 Cinzel Silver Esquerdo 8mm  
QX.303.10 Cinzel Silver Esquerdo 10mm  
QX.304.04 Cinzel Fomon Reto 4mm  
QX.304.06 Cinzel Fomon Reto 6mm  
QX.304.08 Cinzel Fomon Reto 8mm  
QX.304.10 Cinzel Fomon Reto 10mm  
QX.304.12 Cinzel Fomon Reto 12mm  
QX.304.14 Cinzel Fomon Reto 14mm  
QX.304.16 Cinzel Fomon Reto 16mm  
QX.305.04 Cinzel Fomon Esquerdo 4mm  
QX.305.06 Cinzel Fomon Esquerdo 6mm  
QX.305.08 Cinzel Fomon Esquerdo 8mm  
QX.305.10 Cinzel Fomon Esquerdo 10mm  
QX.305.12 Cinzel Fomon Esquerdo 12mm  
QX.305.14 Cinzel Fomon Esquerdo 14mm  
QX.305.16 Cinzel Fomon Esquerdo 16mm  
QX.306.04 Cinzel Fomon Direito 4mm  
QX.306.06 Cinzel Fomon Direito 6mm  
QX.306.08 Cinzel Fomon Direito 8mm  
QX.306.10 Cinzel Fomon Direito 10mm  
QX.306.12 Cinzel Fomon Direito 12mm  
QX.306.14 Cinzel Fomon Direito 14mm  
QX.306.16 Cinzel Fomon Direito 16mm  
QX.307.04 Cinzel de 2 Guias 4mm  
QX.307.06 Cinzel de 2 Guias 6mm  
QX.307.08 Cinzel de 2 Guias 8mm  
QX.307.10 Cinzel de 2 Guias 10mm  
QX.307.12 Cinzel de 2 Guias 12mm  
QX.307.14 Cinzel de 2 Guias 14mm  
QX.307.16 Cinzel de 2 Guias 16mm  
QX.308.02 Cinzel ponta em V - 02mm  
QX.308.04 Cinzel ponta em V - 04mm  
QX.308.06 Cinzel ponta em V - 06mm  
QX.308.08 Cinzel ponta em V - 08mm  
QX.308.10 Cinzel ponta em V - 10mm  
QX.308.12 Cinzel ponta em V - 12mm  
QX.308.14 Cinzel ponta em V - 14mm  
QX.309.04 Cinzel de 2 Guias Curvo 4mm  
QX.309.06 Cinzel de 2 Guias Curvo 6mm  
QX.309.08 Cinzel de 2 Guias Curvo 8mm  
QX.309.10 Cinzel de 2 Guias Curvo 10mm  
QX.309.12 Cinzel de 2 Guias Curvo 12mm  
QX.309.14 Cinzel de 2 Guias Curvo 14mm  
QX.309.16 Cinzel de 2 Guias Curvo 16mm  
QX.310.08 Afastador Converse Direito 8mm  
QX.310.10 Afastador Converse Direito 10mm  
QX.310.12 Afastador Converse Direito 12mm  
QX.315.09 Cinzel Côncavo 9mm  
QX.315.12 Cinzel Côncavo 12mm  
QX.315.15 Cinzel Côncavo 15mm  
QX.398.00 Formão goiva Jansen  
QX.401.02 Faca Ballenger Reta 2mm  
QX.401.03 Faca Ballenger Reta 3mm  
QX.401.04 Faca Ballenger Reta 4mm  
QX.401.05 Faca Ballenger Reta 5mm  
QX.401.06 Faca Ballenger Reta 6mm  
QX.401.07 Faca Ballenger Reta 7mm  
QX.402.02 Faca Ballenger Baioneta 2mm  
QX.402.03 Faca Ballenger Baioneta 3mm  
QX.402.04 Faca Ballenger Baioneta 4mm  
QX.402.05 Faca Ballenger Baioneta 5mm  
QX.402.06 Faca Ballenger Baioneta 6mm  
QX.402.07 Faca Ballenger Baioneta 7mm  
QX.404.00 Faca Collin Reta  
QX.405.00 Bisturi Joseph n°0  
QX.405.01 Bisturi Joseph n°1  
QX.405.02 Bisturi Joseph n°2  
QX.405.03 Bisturi Joseph n°3  
QX.410.01 Faca Joseph Nasal Reta  
QX.410.02 Faca Joseph Nasal Curva  
QX.505.00 Serra nó Eves com Cremalheira  
QX.505.01 Serra nó Eves sem Cremalheira  
QX.543.01 Descolador Freer ponta triangular  
QX.543.02 Descolador Freer Cortante

QX.543.03 Descolador Aspirador Freer Cortante  
QX.544.01 Descolador de Camino Esquerdo  
QX.544.02 Descolador de Camino Direito  
QX.545.18 Descolador de Freer Curvo  
QX.618.00 Raspa Aufricht (Maltz) Reto  
QX.618.01 Raspa Aufricht Curva com dente para cima  
QX.618.02 Raspa Aufricht Curva com dente para baixo  
QX.619.00 Raspa Cottle de Periósteo  
QX.621.01 Serra Joseph Fina  
QX.621.02 Serra Joseph Grossa  
QX.649.00 Serra Joseph Reta  
QX.649.01 Serra Joseph Baioneta Esquerda  
QX.649.02 Serra Joseph Baioneta Direita  
CLASSE : I 10301950039  
80009 - Cadastro de Famílias de Material de Uso Médico NACIO-  
NAL  
tima comercio, industria, importação e exportação Ltda. 8.08790-6  
Protetores 25351.705585/2013-01  
ARTIGOS ORTOPEDICOS PROTETORES EM GEL  
FABRICANTE : tima comercio, industria, importação e exportação  
Ltda. - BRASIL  
CLASSE : I  
80009 - Cadastro de Famílias de Material de Uso Médico NACIO-  
NAL  
Protetores 25351.702476/2013-01  
ARTIGOS ORTOPEDICOS PROTETORES EM SILICONE  
FABRICANTE : tima comercio, industria, importação e exportação  
Ltda. - BRASIL  
CLASSE : I  
80009 - Cadastro de Famílias de Material de Uso Médico NACIO-  
NAL  
Protetores 25351.705583/2013-46  
ARTIGOS ORTOPEDICOS PROTETORES EM GEL  
FABRICANTE : tima comercio, industria, importação e exportação  
Ltda. - BRASIL  
CLASSE : I  
80009 - Cadastro de Famílias de Material de Uso Médico NACIO-  
NAL  
Protetores 25351.702241/2013-95  
ARTIGOS ORTOPEDICOS PROTETORES EM GEL  
FABRICANTE : tima comercio, industria, importação e exportação  
Ltda. - BRASIL  
CLASSE : I  
80009 - Cadastro de Famílias de Material de Uso Médico NACIO-  
NAL  
Protetores 25351.702478/2013-53  
ARTIGOS ORTOPEDICOS PROTETORES EM GEL  
FABRICANTE : tima comercio, industria, importação e exportação  
Ltda. - BRASIL  
CLASSE : I  
80009 - Cadastro de Famílias de Material de Uso Médico NACIO-  
NAL  
VALFLUX COMERCIO DE MATERIAIS HOSPITALARES LTDA  
8.01743-0  
Valvula Cardiaca 25351.015051/2013-17  
VÁLVULA CARDÍACA MECÂNICA AÓRTICA DUPLO FOLHE-  
TO  
FABRICANTE : BEIJING STAR MEDICAL DEVICES CO., LTD. -  
CHINA  
DISTRIBUIDOR : BEIJING STAR MEDICAL DEVICES CO., LTD.  
- CHINA  
CLASSE : IV  
8027 - Registro de Famílias de Material de Uso Médico IMPOR-  
TADO  
Valvula Cardiaca 25351.015056/2013-46  
VÁLVULA MECÂNICA MITRAL DUPLO FECHADO  
FABRICANTE : BEIJING STAR MEDICAL DEVICES CO., LTD. -  
CHINA  
DISTRIBUIDOR : BEIJING STAR MEDICAL DEVICES CO., LTD.  
- CHINA  
CLASSE : IV  
8027 - Registro de Famílias de Material de Uso Médico IMPOR-  
TADO  
VIPI INDUSTRIA COMERCIO EXPORTAÇÃO E IMPORTAÇÃO  
DE PRODUTOS ODONTOLÓGICOS LTDA1.02160-4  
Resinas Acrílicas Odontologicas 25351.281408/2013-40  
SISTEMA CREARE  
FABRICANTE : VIPI INDUSTRIA COMERCIO EXPORTAÇÃO E  
IMPORTAÇÃO DE PRODUTOS ODONTOLÓGICOS LTDA -  
BRASIL  
CLASSE : II  
8543 - Registro de Sistema de Material de Uso Médico NACIO-  
NAL  
VITALAB COMÉRCIO E REPRESENTAÇÃO LTDA 8.01765-6  
Lancetas 25351.276311/2013-70  
PROLANCE? SAFETY LANCETS  
FABRICANTE : HTL - STREFA SP X.O.O. - POLÔNIA  
CLASSE : II  
8027 - Registro de Famílias de Material de Uso Médico IMPOR-  
TADO  
VR MEDICAL IMPORTADORA E DISTRIBUIDORA DE PRO-  
DUTOS MÉDICOS LTDA 8.01025-1  
Maca hospitalar 25351.848891/2008-12  
MACAS HILL- ROM  
FABRICANTE : HILL-ROM DE MEXICO, S, DE R.L. DE C.V. -  
MÉXICO  
DISTRIBUIDOR : HILL-ROM CO. INC - ESTADOS UNIDOS  
DISTRIBUIDOR : HILL-ROM DE MEXICO, S, DE R.L. DE C.V. -  
MÉXICO  
P8000 - P8005 - P8040 - P8050

CLASSE : I 80102519027  
80016 - Alteração Técnica do EQUIPAMENTO  
Cateteres 25351.709694/2013-07  
Kit Cateter Duplo J  
FABRICANTE : M/S R&D TECH PVT. LTD - ÍNDIA  
CLASSE : II  
80089 - Cadastro de Conjunto de Materiais de Uso Médico IM-  
PORTADO  
VYGON EQUIPAMENTOS MÉDICOS LTDA 8.06382-4  
Seringas Descartáveis 25351.379742/2013-77  
SERINGAS NUTRIFASE 2  
FABRICANTE : VYGON S/A. - FRANÇA  
CLASSE : II  
80007 - Cadastro de Famílias de Material de Uso Médico IMPOR-  
TADO

#### RESOLUÇÃO - RE Nº 136, DE 17 DE JANEIRO DE 2014

O Diretor-Presidente da Agência Nacional de Vigilância Sa-  
nitária, no uso das atribuições que lhe conferem o Decreto de re-  
condução de 11 de outubro de 2011, da Presidenta da República,  
publicado no DOU de 13 de outubro de 2011 e o inciso X do art. 13  
do Regulamento da ANVISA, aprovado pelo Decreto n° 3.029, de 16  
de abril de 1999, tendo em vista o disposto no inciso VIII do art. 16  
e no inciso I, § 1° do art. 55 do Regimento Interno da ANVISA,  
aprovado nos termos do Anexo I da Portaria n.º 354, de 11 de agosto  
de 2006, republicada no DOU de 21 de agosto de 2006 e con-  
siderando o art. 12 e o art. 25 da Lei n.º 6.360, de 23 de setembro de  
1976, bem como o inciso IX, do art. 7º da Lei n.º 9.782, de 26 de  
janeiro de 1999, resolve:

Art. 1º Conceder a Alteração, Inclusão, Retificação, Reva-  
lidação e o Desarquivamento dos processos dos Produtos para a  
Saúde, na conformidade da relação anexa.

Art. 2º Esta Resolução entra em vigor na data de sua pu-  
blicação

DIRCEU BRÁS APARECIDO BARBANO

#### ANEXO

NOME DA EMPRESA AUTORIZAÇÃO  
NOME TÉCNICO NUMERO DO PROCESSO  
NOME COMERCIAL  
LOCAL DE FABRICAÇÃO  
MODELO(S) DO PRODUTO  
CLASSE REGISTRO  
PETIÇÃO(ÕES)  
ADLIN PLÁSTICOS LTDA 1.03702-3  
Espelhos 25351.316716/2008-32  
ESPÉCULO VAGINAL NÃO ESTÉRIL  
FABRICANTE : ADLIN PLÁSTICOS LTDA - BRASIL  
Pequeno, Médio, Médio MC, Grande.  
CLASSE : I 10370230024  
8035 - Revalidação de Cadastramento ( Isenção ) de MATERIAL de  
Uso Médico.  
AIR LIQUIDE BRASIL LTDA 8.02044-1  
Ventilador Pressao e Volume 25351.321049/2010-56  
VENTILADOR MONNAL T75  
FABRICANTE : AIR LIQUIDE MEDICAL SYSTEMS S.A. -  
FRANÇA  
DISTRIBUIDOR : AIR LIQUIDE MEDICAL SYSTEMS S.A. -  
FRANÇA  
CLASSE : III 80204410015  
80018 - Alteração de Software do EQUIPAMENTO  
80023 - Alteração/Inclusão de Partes e Acessórios de EQUIPAMEN-  
TO  
ALCON LABORATÓRIOS DO BRASIL LTDA. 8.01475-4  
Dispositivos 25351.391000/2008-14  
MONARCH CARTUCHO PARA ACRYSO  
FABRICANTE : ALCON RESEARCH, LTD. - ESTADOS UNI-  
DOS  
DISTRIBUIDOR : ALCON LABORATORIES, INC - ESTADOS  
UNIDOS  
MONARCH II CARTUCHO A - 8065977757  
MONARCH II CARTUCHO B - 8065977758  
MONARCH II CARTUCHO C - 8065977759  
MONARCH III CARTUCHO D - 8065977763  
CLASSE : II 80147540155  
8301 - REVALIDAÇÃO AUTOMÁTICA PARA REGISTRO/CA-  
DASTRO DE PRODUTOS PARA SAÚDE - (DE USO EXCLU-  
SIVAMENTE INTERNO)  
Revalidado a partir de 02/09/2013; Duração da Revalidação con-  
dicionada a futura decisão a ser proferida pela ANVISA, conforme  
conclusão da análise da Petição de Revalidação, expediente n.º  
0147739/13-1 de 27/02/2013 (RDC n.º 250/2004).  
BERCHTOLD DO BRASIL IMPORTAÇÃO E EXPORTAÇÃO LT-  
DA. 8.00174-8  
Foco Cirúrgico 25351.460565/2011-30  
FOCOS CIRÚRGICOS BERCHTOLD  
FABRICANTE : Berchtold Holding GMBH - ALEMANHA  
DISTRIBUIDOR : Berchtold Holding GMBH - ALEMANHA  
Chromophare E520; Chromophare E550; Chromophare E558; Ch-  
romophare E650; Chromophare E655; Chromophare E668; Chromo-  
phare E778; Chromophare E800; Chromophare E805; Chromophare  
F528; Chromophare F628;  
CLASSE : I 80017480011  
8086 - Alteração por Acréscimo de EQUIPAMENTO em Cadastro  
(isento) de Família/Sistema de Equipamentos





07.50.16.32515 - Implante Cônico Bonelike 3,25 x 15,0 mm - Hexagonal Interno;  
07.50.16.32518 - Implante Cônico Bonelike 3,25 x 18,0 mm - Hexagonal Interno;  
07.50.16.32520 - Implante Cônico Bonelike 3,25 x 20,0 mm - Hexagonal Interno;  
07.50.16.40008 - Implante Cônico Bonelike 04,0 x 08,5 mm - Hexagonal Interno;  
07.50.16.40010 - Implante Cônico Bonelike 04,0 x 10,0 mm - Hexagonal Interno;  
07.50.16.40011 - Implante Cônico Bonelike 04,0 x 11,5 mm - Hexagonal Interno;  
07.50.16.40013 - Implante Cônico Bonelike 04,0 x 13,0 mm - Hexagonal Interno;  
07.50.16.40015 - Implante Cônico Bonelike 04,0 x 15,0 mm - Hexagonal Interno;  
07.50.16.40018 - Implante Cônico Bonelike 04,0 x 18,0 mm - Hexagonal Interno;  
07.50.16.40020 - Implante Cônico Bonelike 04,0 x 20,0 mm - Hexagonal Interno;  
07.50.16.50008 - Implante Cônico Bonelike 05,0 x 08,5 mm - Hexagonal Interno;  
07.50.16.50010 - Implante Cônico Bonelike 05,0 x 10,0 mm - Hexagonal Interno;  
07.50.16.50011 - Implante Cônico Bonelike 05,0 x 11,5 mm - Hexagonal Interno;  
07.50.16.50013 - Implante Cônico Bonelike 05,0 x 13,0 mm - Hexagonal Interno;  
07.50.16.50015 - Implante Cônico Bonelike 05,0 x 15,0 mm - Hexagonal Interno;  
07.50.16.50018 - Implante Cônico Bonelike 05,0 x 18,0 mm - Hexagonal Interno;  
07.50.16.50020 - Implante Cônico Bonelike 05,0 x 20,0 mm - Hexagonal Interno;  
07.50.19.00002 - Parafuso de Fixação do Implante HE;07.50.19.00007 - Parafuso de Fixação no Implante HI - 3,4 Unitário/ Múltiplo; 4,1 e 5,0 Unitário;07.50.19.00008 - Parafuso de Fixação no Implante HI - 4,1 e 5,0 Múltiplo;07.51.04.00000 - Tampa de proteção (D) 3,4 mm - Hexágono externo;07.51.04.00001 - Tampa de proteção (D) 4,1 mm - Hexágono externo;07.51.04.00002 - Tampa de proteção (D) 5,0 mm - Hexágono externo;07.51.05.00000 - Tampa de proteção (D) 3,4 mm - Hexágono interno;07.51.05.00001 - Tampa de proteção (D) 4,1 mm - Hexágono interno;07.51.05.00002 - Tampa de proteção (D) 5,0 mm - Hexágono interno;  
07.51.11.00300 - Implante Zigomático 30,0 mm;  
07.51.11.00325 - Implante Zigomático 32,5 mm;  
07.51.11.00350 - Implante Zigomático 35,0 mm;  
07.51.11.00375 - Implante Zigomático 37,5 mm;  
07.51.11.00400 - Implante Zigomático 40,0 mm;  
07.51.11.00425 - Implante Zigomático 42,5 mm;  
07.51.11.00450 - Implante Zigomático 45,0 mm;  
07.51.11.00475 - Implante Zigomático 47,5 mm;  
07.51.11.00500 - Implante Zigomático 50,0 mm;  
07.51.11.00525 - Implante Zigomático 52,5 mm;  
07.51.11.00550 - Implante Zigomático 55,0 mm;  
07.50.15.32508 - Implante Bonelike 3,25 x 08,5 mm - Hexagonal Externo;  
07.50.15.32510 - Implante Bonelike 3,25 x 10,0 mm - Hexagonal Externo;  
07.50.15.32511 - Implante Bonelike 3,25 x 11,5 mm - Hexagonal Externo;  
07.50.15.32513 - Implante Bonelike 3,25 x 13,0 mm - Hexagonal Externo;  
07.50.15.32515 - Implante Bonelike 3,25 x 15,0 mm - Hexagonal Externo;  
07.50.15.32518 - Implante Bonelike 3,25 x 18,0 mm - Hexagonal Externo;  
07.50.15.32520 - Implante Bonelike 3,25 x 20,0 mm - Hexagonal Externo;  
07.50.15.37507 - Implante Bonelike 3,75 x 07,0 mm - Hexagonal Externo;  
07.50.15.37508 - Implante Bonelike 3,75 x 08,5 mm - Hexagonal Externo;  
07.50.15.37510 - Implante Bonelike 3,75 x 10,0 mm - Hexagonal Externo;  
07.50.15.37511 - Implante Bonelike 3,75 x 11,5 mm - Hexagonal Externo;  
07.50.15.37513 - Implante Bonelike 3,75 x 13,0 mm - Hexagonal Externo;  
07.50.15.37515 - Implante Bonelike 3,75 x 15,0 mm - Hexagonal Externo;  
07.50.15.37518 - Implante Bonelike 3,75 x 18,0 mm - Hexagonal Externo;  
07.50.15.37520 - Implante Bonelike 3,75 x 20,0 mm - Hexagonal Externo;  
07.50.15.40007 - Implante Bonelike 04,0 x 07,0 mm - Hexagonal Externo;  
07.50.15.40008 - Implante Bonelike 04,0 x 08,5 mm - Hexagonal Externo;  
07.50.15.40010 - Implante Bonelike 04,0 x 10,0 mm - Hexagonal Externo;  
07.50.15.40011 - Implante Bonelike 04,0 x 11,0 mm - Hexagonal Externo;  
07.50.15.40013 - Implante Bonelike 04,0 x 13,0 mm - Hexagonal Externo;  
07.50.15.40015 - Implante Bonelike 04,0 x 15,0 mm - Hexagonal Externo;  
07.50.15.40018 - Implante Bonelike 04,0 x 18,0 mm - Hexagonal Externo;  
07.50.15.40020 - Implante Bonelike 04,0 x 20,0 mm - Hexagonal Externo;

07.50.15.50007 - Implante Bonelike 05,0 x 07,0 mm - Hexagonal Externo;  
07.50.15.50008 - Implante Bonelike 05,0 x 08,5 mm - Hexagonal Externo;  
07.50.15.50010 - Implante Bonelike 05,0 x 10,0 mm - Hexagonal Externo;  
07.50.15.50011 - Implante Bonelike 05,0 x 11,5 mm - Hexagonal Externo;  
07.50.15.50013 - Implante Bonelike 05,0 x 13,0 mm - Hexagonal Externo;  
07.50.15.50015 - Implante Bonelike 05,0 x 15,0 mm - Hexagonal Externo;  
07.50.15.50018 - Implante Bonelike 05,0 x 18,0 mm - Hexagonal Externo;  
07.50.15.50020 - Implante Bonelike 05,0 x 20,0 mm - Hexagonal Externo;  
07.50.77.40007 - Implante Original Short 4,0 x 07 mm - Hexagonal Externo;  
07.50.77.50007 - Implante Original Short 5,0 x 07 mm - Hexagonal Externo;  
07.50.77.60007 - Implante Original Short 6,0 x 07 mm - Hexagonal Externo;  
07.50.14.32508 - Implante Bonelike 3,25 x 08,5 mm - Hexagonal Interno;  
07.50.14.32510 - Implante Bonelike 3,25 x 10,0 mm - Hexagonal Interno;  
07.50.14.32511 - Implante Bonelike 3,25 x 11,5 mm - Hexagonal Interno;  
07.50.14.32513 - Implante Bonelike 3,25 x 13,0 mm - Hexagonal Interno;  
07.50.14.32515 - Implante Bonelike 3,25 x 15,0 mm - Hexagonal Interno;  
07.50.14.32518 - Implante Bonelike 3,25 x 18,0 mm - Hexagonal Interno;  
07.50.14.32520 - Implante Bonelike 3,25 x 20,0 mm - Hexagonal Interno;  
07.50.14.40008 - Implante Bonelike 04,0 x 08,5 mm - Hexagonal Interno;  
07.50.14.40010 - Implante Bonelike 04,0 x 10,0 mm - Hexagonal Interno;  
07.50.14.40011 - Implante Bonelike 04,0 x 11,5 mm - Hexagonal Interno;  
07.50.14.40013 - Implante Bonelike 04,0 x 13,0 mm - Hexagonal Interno;  
07.50.14.40015 - Implante Bonelike 04,0 x 15,0 mm - Hexagonal Interno;  
07.50.14.40018 - Implante Bonelike 04,0 x 18,0 mm - Hexagonal Interno;  
07.50.14.40020 - Implante Bonelike 04,0 x 20,0 mm - Hexagonal Interno;  
07.50.14.50008 - Implante Bonelike 05,0 x 08,5 mm - Hexagonal Interno;  
07.50.14.50010 - Implante Bonelike 05,0 x 10,0 mm - Hexagonal Interno;  
07.50.14.50011 - Implante Bonelike 05,0 x 11,5 mm - Hexagonal Interno;  
07.50.14.50013 - Implante Bonelike 05,0 x 13,0 mm - Hexagonal Interno;  
07.50.14.50015 - Implante Bonelike 05,0 x 15,0 mm - Hexagonal Interno;  
07.50.14.50018 - Implante Bonelike 05,0 x 18,0 mm - Hexagonal Interno;  
07.50.14.50020 - Implante Bonelike 05,0 x 20,0 mm - Hexagonal Interno;  
07.50.17.32508 - Implante Cônico Bonelike 3,25 x 08,5 mm - Hexagonal Externo;  
07.50.17.32510 - Implante Cônico Bonelike 3,25 x 10,0 mm - Hexagonal Externo;  
07.50.17.32511 - Implante Cônico Bonelike 3,25 x 11,5 mm - Hexagonal Externo;  
07.50.17.32513 - Implante Cônico Bonelike 3,25 x 13,0 mm - Hexagonal Externo;  
07.50.17.32515 - Implante Cônico Bonelike 3,25 x 15,0 mm - Hexagonal Externo;  
07.50.17.32518 - Implante Cônico Bonelike 3,25 x 18,0 mm - Hexagonal Externo;  
07.50.17.32520 - Implante Cônico Bonelike 3,25 x 20,0 mm - Hexagonal Externo;  
07.50.17.40008 - Implante Cônico Bonelike 04,0 x 08,5 mm - Hexagonal Externo;  
07.50.17.40010 - Implante Cônico Bonelike 04,0 x 10,0 mm - Hexagonal Externo;  
07.50.17.40011 - Implante Cônico Bonelike 04,0 x 11,5 mm - Hexagonal Externo;  
07.50.17.40013 - Implante Cônico Bonelike 04,0 x 13,0 mm - Hexagonal Externo;  
07.50.17.40015 - Implante Cônico Bonelike 04,0 x 15,0 mm - Hexagonal Externo;  
07.50.17.40018 - Implante Cônico Bonelike 04,0 x 18,0 mm - Hexagonal Externo;  
07.50.17.40020 - Implante Cônico Bonelike 04,0 x 20,0 mm - Hexagonal Externo;  
07.50.17.50008 - Implante Cônico Bonelike 05,0 x 08,5 mm - Hexagonal Externo;  
07.50.17.50010 - Implante Cônico Bonelike 05,0 x 10,0 mm - Hexagonal Externo;  
07.50.17.50011 - Implante Cônico Bonelike 05,0 x 11,5 mm - Hexagonal Externo;  
07.50.17.50013 - Implante Cônico Bonelike 05,0 x 13,0 mm - Hexagonal Externo;

07.50.17.50015 - Implante Cônico Bonelike 05,0 x 15,0 mm - Hexagonal Externo;  
07.50.17.50018 - Implante Cônico Bonelike 05,0 x 18,0 mm - Hexagonal Externo;  
07.50.17.50020 - Implante Cônico Bonelike 05,0 x 20,0 mm - Hexagonal Externo;  
07.50.13.32508 - Implante Original 3,25 mm x 08,5 mm - Hexagonal Externo;  
07.50.13.32510 - Implante Original 3,25 mm x 10,0 mm - Hexagonal Externo;  
07.50.13.32511 - Implante Original 3,25 mm x 11,5 mm - Hexagonal Externo;  
07.50.13.32513 - Implante Original 3,25 mm x 13,0 mm - Hexagonal Externo;  
07.50.13.32515 - Implante Original 3,25 mm x 15,0 mm - Hexagonal Externo;  
07.50.13.32518 - Implante Original 3,25 mm x 18,0 mm - Hexagonal Externo;  
07.50.13.32520 - Implante Original 3,25 mm x 20,0 mm - Hexagonal Externo;  
07.50.13.37507 - Implante Original 3,75 mm x 07,0 mm - Hexagonal Externo;  
07.50.13.37508 - Implante Original 3,75 mm x 08,5 mm - Hexagonal Externo;  
07.50.13.37510 - Implante Original 3,75 mm x 10,0 mm - Hexagonal Externo;  
07.50.13.37511 - Implante Original 3,75 mm x 11,5 mm - Hexagonal Externo;  
07.50.13.37513 - Implante Original 3,75 mm x 13,0 mm - Hexagonal Externo;  
07.50.13.37515 - Implante Original 3,75 mm x 15,0 mm - Hexagonal Externo;  
07.50.13.37518 - Implante Original 3,75 mm x 18,0 mm - Hexagonal Externo;  
07.50.13.37520 - Implante Original 3,75 mm x 20,0 mm - Hexagonal Externo;  
07.50.13.40007 - Implante Original 04,0 mm x 07,0 mm - Hexagonal Externo;  
07.50.13.40008 - Implante Original 04,0 mm x 08,5 mm - Hexagonal Externo;  
07.50.13.40010 - Implante Original 04,0 mm x 10,0 mm - Hexagonal Externo;  
07.50.13.40011 - Implante Original 04,0 mm x 11,5 mm - Hexagonal Externo;  
07.50.13.40013 - Implante Original 04,0 mm x 13,0 mm - Hexagonal Externo;  
07.50.13.40015 - Implante Original 04,0 mm x 15,0 mm - Hexagonal Externo;  
07.50.13.40018 - Implante Original 04,0 mm x 18,0 mm - Hexagonal Externo;  
07.50.13.40020 - Implante Original 04,0 mm x 20,0 mm - Hexagonal Externo;  
07.50.13.50007 - Implante Original 05,0 mm x 07,0 mm - Hexagonal Externo;  
07.50.13.50008 - Implante Original 05,0 mm x 08,5 mm - Hexagonal Externo;  
07.50.13.50010 - Implante Original 05,0 mm x 10,0 mm - Hexagonal Externo;  
07.50.13.50011 - Implante Original 05,0 mm x 11,5 mm - Hexagonal Externo;  
07.50.13.50013 - Implante Original 05,0 mm x 13,0 mm - Hexagonal Externo;  
07.50.13.50015 - Implante Original 05,0 mm x 15,0 mm - Hexagonal Externo;  
07.50.13.50018 - Implante Original 05,0 mm x 18,0 mm - Hexagonal Externo;  
07.50.13.50020 - Implante Original 05,0 mm x 20,0 mm - Hexagonal Externo;  
CLASSE : III 10231160100  
8041 - Alteração da composição química/matéria-prima de MATERIAL DE USO MÉDICO  
BL INDÚSTRIA OTICA LTDA 8.01360-6  
Lentes de Contato 25000.029295/97-79  
SOFLENS STARCOLORS II (USO ANUAL)  
FABRICANTE : BL INDÚSTRIA OTICA LTDA - BRASIL  
Lentes de contato LUMINA (USO ANUAL) cartucho de 1, 2, 4 ou 6 unidades.  
CLASSE : II 10196150011  
8419 - Retificação de Publicação em Produtos para Saúde - AN-VISA  
Lentes de Contato 25351.018924/2007-98  
SOFLENS 66 LENTES DE CONTATO DE TONALIDADE VISIVEL (ALPHAFILCON A)  
FABRICANTE : BL INDÚSTRIA OTICA LTDA - BRASIL  
SOFLENS 66 LENTES DE CONTATO DE TONALIDADE VISIVEL (ALPHAFILCON A)  
CLASSE : II 80136060107  
80002 - Alteração do Prazo de Validade de MATERIAL DE USO MÉDICO  
BOSTON SCIENTIFIC DO BRASIL LTDA 1.03413-5  
Esfincterotomo 25351.302978/2005-77  
**NEEDLE KNIFE**  
FABRICANTE : BOSTON SCIENTIFIC CORPORATION - ESTADOS UNIDOS  
FABRICANTE : BOSTON SCIENTIFIC CORPORATION - ESTADOS UNIDOS  
FABRICANTE : BOSTON SCIENTIFIC CORPORATION - COSTA RICA  
DISTRIBUIDOR : BOSTON SCIENTIFIC CORPORATION - COSTA RICA

DISTRIBUIDOR : BOSTON SCIENTIFIC CORPORATION - ESTADOS UNIDOS  
DISTRIBUIDOR : BOSTON SCIENTIFIC INTERNATIONAL B V - HOLANDA (PAÍSES BAIXOS)  
DISTRIBUIDOR : BOSTON SCIENTIFIC CORPORATION - ESTADOS UNIDOS

MicroKnife XL - Código 3281; MicroKnife RX - Código 4584

CLASSE : II 10341350419

8042 - Alteração da Apresentação Comercial de MATERIAL DE USO MÉDICO

80003 - Alteração das Indicações de uso, Contra-indicações e Precauções de MATERIAL DE USO MÉDICO

Marcapasso Gerador de Pulsos Implantáveis 25351.440698/2012-65 MARCAPASSO DE CÂMARA ÚNICA

FABRICANTE : BOSTON SCIENTIFIC CLONMEL LIMITED - IRLANDA

FABRICANTE : CARDIAC PACEMAKERS INCORPORATED (UMA SUBDIÁRIA DA GUIDANT CORPORATION/UMA SUBDIÁRIA DA BOSTON SCIENTIFIC CORPORATION - ESTADOS UNIDOS)

DISTRIBUIDOR : BOSTON SCIENTIFIC CLONMEL LIMITED - IRLANDA

DISTRIBUIDOR : CARDIAC PACEMAKERS INCORPORATED (UMA SUBDIÁRIA DA GUIDANT CORPORATION/UMA SUBDIÁRIA DA BOSTON SCIENTIFIC CORPORATION - ESTADOS UNIDOS)

DISTRIBUIDOR : GUIDANT PUERTO RICO - PORTO RICO

DISTRIBUIDOR : BOSTON SCIENTIFIC INTERNATIONAL B.V. - HOLANDA (PAÍSES BAIXOS)

DISTRIBUIDOR : BOSTON SCIENTIFIC CORPORATION - ESTADOS UNIDOS

Advantio K082

Ingenio K182

CLASSE : IV 10341350728

80040 - Retificação de Publicação de EQUIPAMENTOS

BRADENT COMERCIO E IMPORTACAO LTDA EPP 1.03334-2

Porcelana/ Cerâmica Odontológica 25351.004162/2003-19

CERAMICA PARA PROTESE DENTARIA

FABRICANTE : WOHLWEND DEN WOHLWEND - LIECHTENS-TEIN

CLASSE : II 10333420017

8033 - Revalidação de Registro de MATERIAL de Uso Médico  
CEI COMÉRCIO EXPORTAÇÃO IMPORTAÇÃO DE MATERIAL MÉDICO LTDA 1.02344-0

Kit para Aferese 25351.422553/2008-26

CIRCUITO DESCARTÁVEL PARA COLETA DE CONCENTRADO PLAQUETÁRIO DE DOADOR ÚNICO

FABRICANTE : HAEMONETICS CORPORATION - ESTADOS UNIDOS

FABRICANTE : HAEMONETICS (UK) LIMITED - ESCÓCIA (REINO UNIDO)

DISTRIBUIDOR : HAEMONETICS (UK) LIMITED - ESCÓCIA (REINO UNIDO)

DISTRIBUIDOR : HAEMONETICS CORPORATION - ESTADOS UNIDOS

994CF-E, 995E, 995E2.

CLASSE : III 10234400101

8301 - REVALIDAÇÃO AUTOMÁTICA PARA REGISTRO/CA-DASTRO DE PRODUTOS PARA SAÚDE - (DE USO EXCLUSIVAMENTE INTERNO)

Revalidado a partir de 11/11/2013; Duração da Revalidação condicionada a futura decisão a ser proferida pela ANVISA, conforme conclusão da análise da Petição de Revalidação, expediente n.º 0262231/13-9 de 08/04/2013 (RDC n.º 250/2004).

8044 - Inclusão/Alteração do Fabricante/Distribuidor de MATERIAL DE USO MÉDICO Importado

CENTRO AUDITIVO AUDIBEL IMP EXP LTDA 1.03564-7

Aparelho Auditivo 25351.017941/2012-12

APARELHO AUDITIVO RETROAURICULAR DIGITAL BELTONE

FABRICANTE : BELTONE A/S - DINAMARCA

DISTRIBUIDOR : BELTONE A/S - DINAMARCA

OR165D; OR175D; OR185D; OR265D; OR275D; OR285D; OR365D; OR375D; OR385D

TRU362D; TRU378D; TRU664DW; TRU666DW; TRU678DW;

TRU964DW; TRU966DW; TRU978DW; TRU1764DW;

TRU1766DW; TRU1778DW;

CLASSE : II 10356470026

80040 - Retificação de Publicação de EQUIPAMENTOS

CICARELLI INSTRUMENTOS CIRURGICOS LTDA. ME. 8.04973-3

Instrumentos cirúrgicos 25351.056927/2013-68

INSTRUMENTOS CIRÚRGICOS NÃO ARTICULADOS CORTANTES

FABRICANTE : ACME COMERCIAL WAYS (PUT) LTD. - PAQUISTÃO

PUNCH DERMATOLÓGICA Nº3; PUNCH DERMATOLÓGICA Nº4; PUNCH DERMATOLÓGICA Nº5; PUNCH DERMATOLÓGICA Nº6; PUNCH DERMATOLÓGICA Nº7; PUNCH DERMATOLÓGICA Nº8; PUNCH DERMATOLÓGICA Nº1; PUNCH DERMATOLÓGICA Nº1,5; PUNCH DERMATOLÓGICA Nº1,8; PUNCH KEYES 9 CM 2 MM PARA BIOPSIA DE PELE; PUNCH KEYES 9 CM 3 MM PARA BIOPSIA DE PELE; PUNCH KEYES 9 CM 4 MM PARA BIOPSIA DE PELE; PUNCH KEYES 9 CM 5 MM PARA BIOPSIA DE PELE; PUNCH KEYES 9 CM 6 MM PARA BIOPSIA DE PELE; PUNCH KEYES 9 CM 7 MM PARA BIOPSIA DE PELE; PUNCH KEYES 9 CM 8 MM PARA BIOPSIA DE PELE; PUNCH KEYES 12 CM 2 MM PARA BIOPSIA DE PELE; PUNCH KEYES 12 CM 3 MM PARA BIOPSIA DE PELE; PUNCH KEYES 12 CM 4 MM PARA BIOPSIA DE PELE; PUNCH

KEYES 12 CM 5 MM PARA BIOPSIA DE PELE; PUNCH KEYES 12 CM 6 MM PARA BIOPSIA DE PELE; PUNCH KEYES 12 CM 7 MM PARA BIOPSIA DE PELE; PUNCH KEYES 12 CM 8 MM PARA BIOPSIA DE PELE; RASPA AUFRICHT 21 CM DENTES PARA CIMA PARA PLÁSTICA NASAL; RASPA AUFRICHT 21 CM DENTES PARA BAIXO PARA PLÁSTICA NASAL; RASPA COTTLE 15 CM PARA PLÁSTICA NASAL; RASPA COTTLE 21 CM PARA PLÁSTICA NASAL; RASPA DIAMANTADA; RASPA LEWIS 18 CM DENTE FINO PARA PLÁSTICA NASAL; RASPA LEWIS 18 CM DENTE GROSSO PARA PLÁSTICA NASAL; RASPA SPERLI DORSO Nº 2 COM VÍDEA; RASPA SPERLI DORSO Nº1 DELICADA; RASPA SPERLI DORSO Nº2 MÉDIO; RASPA SPERLI DORSO Nº3 GROSSO; RASPA SPERLI DUPLA DORSO Nº1 DELICADA; RASPA SPERLI DUPLA DORSO Nº2 MÉDIA; RASPA SPERLI GLABELA Nº1 DELICADO; RASPA SPERLI GLABELA Nº2 MÉDIO; RASPA SPERLI GLABELA Nº3 GROSSO; RINETA PARA CASCO COM 1 CABO E 6 LAMINAS; ROTATIVA BALIU PARA BIOPSIA UTERINA 18 CM; RUGINA CUSHING 13 MM 20 CM; RUGINA CUSHING 15 MM 20 CM;

RUGINA DOYEN DIREITA 17 CM; RUGINA DOYEN ESQUERDA 17 CM; RUGINA FARABEUF 14 CM RETA PARA CIRURGIA ÓSSEA;; RUGINA FARABEUF 14 CM CURVA PARA CIRURGIA ÓSSEA; RUGINA FARABEUF 15 CM RETA PARA CIRURGIA ÓSSEA; RUGINA FARABEUF 15 CM CURVA PARA CIRURGIA ÓSSEA; RUGINA LAMBOTTE 5 MM 20 CM PARA CIRURGIA ÓSSEA; RUGINA LAMBOTTE 8 MM 20 CM PARA CIRURGIA ÓSSEA; RUGINA LAMBOTTE 10 MM 20 CM PARA CIRURGIA ÓSSEA; RUGINA LAMBOTTE 12 MM 20 CM PARA CIRURGIA ÓSSEA; RUGINA LAMBOTTE 14 MM 20 CM PARA CIRURGIA ÓSSEA; RUGINA LAMBOTTE 15 MM 20 CM PARA CIRURGIA ÓSSEA; RUGINA LAMBOTTE 16 MM 20 CM PARA CIRURGIA ÓSSEA; RUGINA LAMBOTTE 18 MM 20 CM PARA CIRURGIA ÓSSEA; RUGINA LAMBOTTE 20 MM 20 CM PARA CIRURGIA ÓSSEA; RUGINA LAMBOTTE 22 MM 20 CM PARA CIRURGIA ÓSSEA; RUGINA LAMBOTTE 25 MM 20 CM PARA CIRURGIA ÓSSEA; RUGINA LAMBOTTE 5 MM 21 CM PARA CIRURGIA ÓSSEA; RUGINA LAMBOTTE 8 MM 21 CM PARA CIRURGIA ÓSSEA; RUGINA LAMBOTTE 10 MM 21 CM PARA CIRURGIA ÓSSEA; RUGINA LAMBOTTE 12 MM 21 CM PARA CIRURGIA ÓSSEA; RUGINA LAMBOTTE 14 MM 21 CM PARA CIRURGIA ÓSSEA; RUGINA LAMBOTTE 15 MM 21 CM PARA CIRURGIA ÓSSEA; RUGINA LAMBOTTE 16 MM 21 CM PARA CIRURGIA ÓSSEA; RUGINA LAMBOTTE 18 MM 21 CM PARA CIRURGIA ÓSSEA; RUGINA LAMBOTTE 20 MM 21 CM PARA CIRURGIA ÓSSEA; RUGINA LAMBOTTE 22 MM 21 CM PARA CIRURGIA ÓSSEA; RUGINA LAMBOTTE 25 MM 21 CM PARA CIRURGIA ÓSSEA; RUGINA SEDILLOT 22 CM; SERRA CHARRIERE PARA AMPUTAÇÃO 27 CM; SERRA CHARRIERE PARA AMPUTAÇÃO 30 CM; SERRA CHARRIERE PARA AMPUTAÇÃO 34 CM; SERRA DE GIGLI 30 CM PARA NEUROCIRURGIA E CIRURGIA VASCULAR; SERRA DE GIGLI 40 CM PARA NEUROCIRURGIA E CIRURGIA VASCULAR; SERRA DE GIGLI 50 CM PARA NEUROCIRURGIA E CIRURGIA VASCULAR; SERRA DE JOSEPH DIREITA 19 CM; SERRA DE JOSEPH ESQUERDA 19 CM; SERRA LANGENBECK 23 CM PARA CIRURGIA ÓSSEA; SERRA MATHIEU COM 3 LAMINAS 20 CM PARA AMPUTAÇÃO; SERRA MATHIEU COM 3 LAMINAS 33 CM PARA AMPUTAÇÃO;; SERRA WEISS 25 CM PARA AMPUTAÇÃO; SERRA WIGMORE 19 CM PARA GESSO; SERRA-NO DE BRUENINGS COM CREMALHEIRA 28 CM; TROCATER PARA PEQUENOS ANIMAIS USO VETERINÁRIO 12 CM; TROCATER PARA PEQUENOS ANIMAIS USO VETERINÁRIO 12,5 CM; TROCATER PARA GRANDES ANIMAIS USO VETERINÁRIO 26 CM; TROCATER UNIVERSAL COM 4 PONTAS PARA PUNÇÃO ABDOMINAL.; ESCULPIDOR P.K.THOMAS Nº3; ESCULPIDOR P.K.THOMAS Nº4; ESCULPIDOR P.K.THOMAS Nº5; ESCULPIDOR ROACH; ESCULPIDOR WARD Nº1; ESCULPIDOR WARD Nº2; ESCULPIDOR ZAHLE; EXTRATOR DE EXCESSO PARA ORTODONTIA; EXTRATOR DE TÁRTARO Nº 3 SIMPLES; EXTRATOR DE TÁRTARO Nº 33 SIMPLES; EXTRATOR DE TÁRTARO Nº 34 SIMPLES; FACA BALLENGER PARA SEPTO BAIONETA Nº1 20 CM; FACA BALLENGER PARA SEPTO BAIONETA Nº2 20 CM; FACA BALLENGER PARA SEPTO BAIONETA Nº3 20 CM; FACA BALLENGER RETA 19 CM 3 MM; FACA BALLENGER RETA 19 CM 4 MM; FACA BALLENGER RETA 19 CM 5 MM; FACA BALLENGER RETA 20 CM 3 MM; FACA BALLENGER RETA 20 CM 4 MM; FACA BALLENGER RETA 20 CM 5 MM; FACA BECKMAN Nº 1 22 CM PARA ADENOIDE; FACA BECKMAN Nº 2 22 CM PARA ADENOIDE; FACA BECKMAN Nº 3 22 CM PARA ADENOIDE; FACA BECKMAN Nº 4 22 CM PARA ADENOIDE; FACA BECKMAN Nº 5 22 CM PARA ADENOIDE; FACA BECKMAN Nº 6 22 CM PARA ADENOIDE; FACA CATLIN LAMINA 12 CM PARA AMPUTAÇÃO; FACA CATLIN LAMINA 13 CM PARA AMPUTAÇÃO; FACA CATLIN LAMINA 15 CM PARA AMPUTAÇÃO; FACA CATLIN LAMINA 16 CM PARA AMPUTAÇÃO; FACA CATLIN LAMINA 18 CM PARA AMPUTAÇÃO; FACA CATLIN LAMINA 19 CM PARA AMPUTAÇÃO; FACA CATLIN LAMINA 22 CM PARA AMPUTAÇÃO; FACA CATLIN LAMINA 23 CM PARA AMPUTAÇÃO; FACA COLLIN LAMINA 12 CM PARA AMPUTAÇÃO; FACA COLLIN LAMINA 13 CM PARA AMPUTAÇÃO; FACA COLLIN LAMINA 15 CM PARA AMPUTAÇÃO; FACA COLLIN LAMINA 16 CM PARA AMPUTAÇÃO; FACA COLLIN LAMINA 18 CM PARA AMPUTAÇÃO; FACA COLLIN LAMINA 19 CM PARA AMPUTAÇÃO; FACA COLLIN LAMINA 22 CM PARA AMPUTAÇÃO; FACA COLLIN

LAMINA 23 CM PARA AMPUTAÇÃO;; FACA ESMARCH PARA GESSO 18 CM; FACA KEYES 2 MM PARA BIOPSIA DE PELE; FACA KEYES 3 MM PARA BIOPSIA DE PELE; FACA KEYES 4 MM PARA BIOPSIA DE PELE; FACA KEYES 5 MM PARA BIOPSIA DE PELE; FACA KEYES 6 MM PARA BIOPSIA DE PELE; FACA KEYES 7 MM PARA BIOPSIA DE PELE; FACA KEYES 8 MM PARA BIOPSIA DE PELE; FOICE GOLDMAN FOX Nº1; FOICE MACCALL Nº 1-10; FOICE MACCALL Nº 11-12; FOICE PONTA MORSE Nº 0-00; FORMÃO HOKE 17 CM 3 MM; FORMÃO HOKE 17 CM 4 MM; FORMÃO HOKE 17 CM 5 MM; FORMÃO HOKE 17 CM 6 MM; FORMÃO HOKE 17 CM 8 MM; FORMÃO HOKE 17 CM 9 MM; FORMÃO HOKE 17 CM 10 MM; FORMÃO HOKE 17 CM 12 MM; FORMÃO LAMBOTTE 6 MM 23 CM RETO PARA CIRURGIA ÓSSEA; FORMÃO LAMBOTTE 6 MM 23 CM CURVO PARA CIRURGIA ÓSSEA; FORMÃO LAMBOTTE 8 MM 23 CM RETO PARA CIRURGIA ÓSSEA; FORMÃO LAMBOTTE 8 MM 23 CM CURVO PARA CIRURGIA ÓSSEA; FORMÃO LAMBOTTE 13 MM 23 CM RETO PARA CIRURGIA ÓSSEA; FORMÃO LAMBOTTE 13 MM 23 CM CURVO PARA CIRURGIA ÓSSEA; FORMÃO LAMBOTTE 15 MM 23 CM RETO PARA CIRURGIA ÓSSEA; FORMÃO LAMBOTTE 15 MM 23 CM CURVO PARA CIRURGIA ÓSSEA; FORMÃO LAMBOTTE 19 MM 23 CM RETO PARA CIRURGIA ÓSSEA; FORMÃO LAMBOTTE 19 MM 23 CM CURVO PARA CIRURGIA ÓSSEA; FORMÃO LAMBOTTE 20 MM 23 CM RETO PARA CIRURGIA ÓSSEA; FORMÃO LAMBOTTE 20 MM 23 CM CURVO PARA CIRURGIA ÓSSEA; FORMÃO LAMBOTTE 25 MM 23 CM RETO PARA CIRURGIA ÓSSEA; FORMÃO LAMBOTTE 25 MM 23 CM CURVO PARA CIRURGIA ÓSSEA; FORMÃO LAMBOTTE 30 MM 23 CM RETO PARA CIRURGIA ÓSSEA; FORMÃO LAMBOTTE 30 MM 23 CM CURVO PARA CIRURGIA ÓSSEA; FORMÃO LAMBOTTE 38 MM 23 CM RETO PARA CIRURGIA ÓSSEA; FORMÃO LAMBOTTE 38 MM 23 CM CURVO PARA CIRURGIA ÓSSEA; FORMÃO LAMBOTTE 44 MM 23 CM RETO PARA CIRURGIA ÓSSEA; FORMÃO LAMBOTTE 44 MM 23 CM CURVO PARA CIRURGIA ÓSSEA; FORMÃO LAMBOTTE 50 MM 23 CM RETO PARA CIRURGIA ÓSSEA; FORMÃO LAMBOTTE 50 MM 23 CM CURVO PARA CIRURGIA ÓSSEA;; FORMÃO LAMBOTTE 6 MM 24,5 CM RETO PARA CIRURGIA ÓSSEA; FORMÃO LAMBOTTE 6 MM 24,5 CM CURVO PARA CIRURGIA ÓSSEA; FORMÃO LAMBOTTE 8 MM 24,5 CM RETO PARA CIRURGIA ÓSSEA; FORMÃO LAMBOTTE 8 MM 24,5 CM CURVO PARA CIRURGIA ÓSSEA; FORMÃO LAMBOTTE 13 MM 24,5 CM RETO PARA CIRURGIA ÓSSEA; FORMÃO LAMBOTTE 13 MM 24,5 CM CURVO PARA CIRURGIA ÓSSEA; FORMÃO LAMBOTTE 15 MM 24,5 CM RETO PARA CIRURGIA ÓSSEA; FORMÃO LAMBOTTE 15 MM 24,5 CM CURVO PARA CIRURGIA ÓSSEA; FORMÃO LAMBOTTE 19 MM 24,5 CM RETO PARA CIRURGIA ÓSSEA; FORMÃO LAMBOTTE 19 MM 24,5 CM CURVO PARA CIRURGIA ÓSSEA; FORMÃO LAMBOTTE 20 MM 24,5 CM RETO PARA CIRURGIA ÓSSEA; FORMÃO LAMBOTTE 20 MM 24,5 CM CURVO PARA CIRURGIA ÓSSEA; FORMÃO LAMBOTTE 25 MM 24,5 CM RETO PARA CIRURGIA ÓSSEA; FORMÃO LAMBOTTE 25 MM 24,5 CM CURVO PARA CIRURGIA ÓSSEA; FORMÃO LAMBOTTE 30 MM 24,5 CM RETO PARA CIRURGIA ÓSSEA; FORMÃO LAMBOTTE 30 MM 24,5 CM CURVO PARA CIRURGIA ÓSSEA; FORMÃO LAMBOTTE 38 MM 24,5 CM RETO PARA CIRURGIA ÓSSEA; FORMÃO LAMBOTTE 38 MM 24,5 CM CURVO PARA CIRURGIA ÓSSEA; FORMÃO LAMBOTTE 44 MM 24,5 CM RETO PARA CIRURGIA ÓSSEA; FORMÃO LAMBOTTE 44 MM 24,5 CM CURVO PARA CIRURGIA ÓSSEA; FORMÃO LAMBOTTE 50 MM 24,5 CM RETO PARA CIRURGIA ÓSSEA; FORMÃO LAMBOTTE 50 MM 24,5 CM CURVO PARA CIRURGIA ÓSSEA; FORMÃO LAMBOTTE 6 MM 25 CM RETO PARA CIRURGIA ÓSSEA; FORMÃO LAMBOTTE 6 MM 25 CM CURVO PARA CIRURGIA ÓSSEA; FORMÃO LAMBOTTE 8 MM 25 CM RETO PARA CIRURGIA ÓSSEA; FORMÃO LAMBOTTE 8 MM 25 CM CURVO PARA CIRURGIA ÓSSEA; FORMÃO LAMBOTTE 13 MM 25 CM RETO PARA CIRURGIA ÓSSEA; FORMÃO LAMBOTTE 13 MM 25 CM CURVO PARA CIRURGIA ÓSSEA; FORMÃO LAMBOTTE 15 MM 25 CM RETO PARA CIRURGIA ÓSSEA; FORMÃO LAMBOTTE 15 MM 25 CM CURVO PARA CIRURGIA ÓSSEA; FORMÃO LAMBOTTE 19 MM 25 CM RETO PARA CIRURGIA ÓSSEA;; FORMÃO STILLE GOIVO 10 MM PARA CIRURGIA ÓSSEA; FORMÃO STILLE GOIVO 12 MM PARA CIRURGIA ÓSSEA; FORMÃO STILLE GOIVO 15 MM PARA CIRURGIA ÓSSEA; FORMÃO STILLE GOIVO 20 MM PARA CIRURGIA ÓSSEA; FORMÃO STILLE GOIVO 25 MM PARA CIRURGIA ÓSSEA; GANCHO DE GIGLLIES DELICADO Nº1 18 CM; GANCHO DE GIGLLIES FORTE Nº1 18 CM; GANCHO DE GIGLLIES DELICADO Nº2 18 CM; GANCHO DE GIGLLIES FORTE Nº2 18 CM; GANCHO DE ZAUFAL PARA OUVIDO 17 CM; GANCHO FOMON DUPLO 16 CM DENTE AGUDO PARA RINOPLASTIA; GANCHO FOMON DUPLO 16 CM DENTE AGUDO BOLINHA ESQUERDA PARA RINOPLASTIA; GANCHO FOMON DUPLO 18 CM DENTE AGUDO PARA RINOPLASTIA; GANCHO FOMON DUPLO 18 CM DENTE AGUDO BOLINHA ESQUERDA PARA RINOPLASTIA; GANCHO KRAYENBUEHL 18 CM COM BOLA; GANCHO KRAYENBUEHL 18 CM SEM BOLA; GANCHO KRAYENBUEHL 19 CM COM BOLA; GANCHO KRAYENBUEHL 19 CM SEM BOLA; GANCHO VOLKMANN AGUDO Nº1 21,5 CM; GANCHO VOLKMANN ROMBO Nº1 21,5 CM; GANCHO VOLKMANN AGUDO Nº2 21,5 CM; GANCHO VOLKMANN ROMBO Nº2 21,5 CM; GANCHO VOLKMANN AGUDO Nº3 21,5 CM; GANCHO VOLKMANN ROMBO Nº3 21,5 CM; GANCHO VOLKMANN AGUDO Nº4 21,5 CM; GANCHO VOLKMANN ROMBO Nº4 21,5 CM; GANCHO VOLKMANN AGUDO Nº6 21,5 CM; GANCHO VOLKMANN ROMBO



# MicroKnife™ XL

## Triple Lumen Needleknife



Establishing efficient, secure access via needleknife sphincterotomy.



### ■ Triple Lumen Design

- Provides a contrast-free guidewire surface for smooth, efficient product exchange
- Provides contrast flow with minimal bubbles for excellent opacification
- Provides dedicated injection lumen, simplifying injection even with the guidewire in place

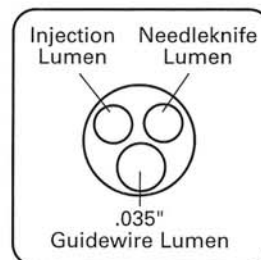

*Due to the high probability of a bile duct stone, access via needleknife sphincterotomy was indicated. A pancreatic stent was placed prior to sphincterotomy to protect against potential pancreatic injury.*

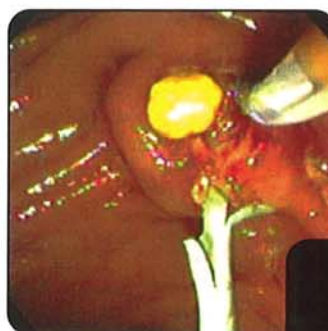
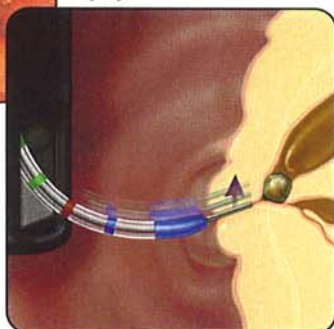

*A biliary precut sphincterotomy was accomplished with the MicroKnife XL, exposing an impacted bile duct stone.*

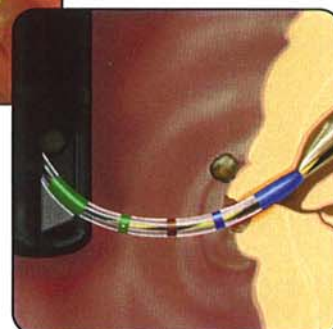

### ■ Reliable Needle Performance

Smooth, consistent 4-6mm needle extension and retraction optimizes control during needleknife sphincterotomy

### ■ 4.8Fr Radiopaque Distal Tip

Low profile tip facilitates cannulation and positioning for contrast injection

## Ordering Information

Order Number	Catheter O.D. (Fr)	Catheter Length (cm)	Recommended Guidewire* (in)	Quantity Supplied
3281	7 tapers to 5	210	.035	1 ea

\* Recommended Guidewire .035" Jagwire™ High Performance Guidewire, Order #5658, #5659

Images courtesy of Martin Freeman, M.D., Hennepin County Medical Center

Nothing's out of **R E A C H**

**Boston Scientific**  
**MICROVASIVE®**

Boston Scientific Corporation  
Tel 508.650.8000  
www.bsci.com  
© 1999 Boston Scientific Corporation  
DVGEM1120 7/99/1.5M



# MARIA CRISTINA FERREIRA DE SOUZA

TRADUTORA PÚBLICA E INTÉRPRETE COMERCIAL  
INGLÊS - PORTUGUÊS

MATRICULADA NA JUNTA COMERCIAL DO ESTADO DE SÃO PAULO (JUCESP) SOB O Nº 1294  
INSS: 11.65.303.43.48 CPF: 090.672.118-00 CCM: 2.434.946.1

TRADUÇÃO/TRANSLATION N. **2163/13** LIVRO/BOOK N. **31** PÁGINA/PAGE N. **322**

*Eu, MARIA CRISTINA FERREIRA DE SOUZA, tradutora pública juramentada e intérprete comercial, certifico que me foi apresentado, nesta data, um documento redigido em idioma inglês, com a finalidade de traduzi-lo para o vernáculo, o que faço em razão do meu ofício e nos seguintes termos:-*

\*\*\*\*\*

**[Nota do Tradutor:** O documento a mim apresentado consiste de uma cópia impressa de uma página de brochura de produto. As imagens/figuras constantes no referido original não serão reproduzidas na presente tradução, em seu lugar, faço constar "[Consta figura]".

## MicroKnife™ XL

[Consta figura: .035]

### Agulha-Bisturí de Lúmen Triplo

**Estabelecendo acesso eficiente e seguro via agulha-bisturí para esfínterotomia.**

#### ■ Desenho de Lúmen Triplo

- Oferece uma superfície de fio guia sem contrastes para uma troca de produto suave e eficiente.
- Oferece fluxo de contraste com o mínimo de bolhas para uma excelente opacificação.
- Oferece lúmen de injeção dedicado, simplificando a injeção mesmo com o fio guia no local.

Lúmen de Injeção      Lúmen de Agulha-Bisturí

[Consta figura]

[Consta figura]

0,035"

Lúmen de Fio Guia

[Consta figura]

*Devido à alta probabilidade de um cálculo no ducto biliar, foi indicado o acesso via agulha-bisturí para esfínterotomia. Um stent pancreático foi colocado antes da esfínterotomia para proteger contra uma lesão pancreática potencial.*

[Consta figura]

[Consta figura]

*Um pré-corte na esfínterotomia biliar foi efetuado com o MicroKnife XL, expondo um cálculo no ducto biliar impactado.*

[Consta figura]

#### ■ Desempenho Confiável da Agulha

A extensão e retração consistente e suave da agulha de 4-6mm otimiza o controle durante a esfínterotomia com agulha-bisturí.

#### ■ Ponta Distal Radiopaca de 4,8Fr

A ponta de baixo perfil facilita a canulação e o posicionamento pra injeção de contraste.





# MARIA CRISTINA FERREIRA DE SOUZA

TRADUTORA PÚBLICA E INTÉRPRETE COMERCIAL  
INGLÊS - PORTUGUÊS

MATRICULADA NA JUNTA COMERCIAL DO ESTADO DE SÃO PAULO (JUCESP) SOB O Nº 1294  
INSS: 11.65.303.43.48 CPF: 090.672.118-00 CCM: 2.434.946.1

TRADUÇÃO/TRANSLATION N. **2163/13** LIVRO/BOOK N. **31** PÁGINA/PAGE N. **323**

Informações para Pedidos				
Número p/ Pedido	O.D.** do Cateter (Fr)	Comprimento do Cateter (cm)	Fio Guia Recomendado* (pol.)	Quantidade Fornecida
3281	7 cônicos para 5	210	0,035	1 unidade

\*\*N.T.: O.D. = diâmetro externo.

\* Fio Guia Recomendado Fio Guia de Alto Desempenho Jagwire™ de 0,035", Pedido N.º 5658, N.º 5659

*As imagens são cortesia do Dr. Martin Freeman, Hennepin County Medical Center.*

[Consta logomarca]:-

*Nothing's out of* **REACH** [Nada está fora do alcance]

[Consta logomarca]:-

**Boston Scientific**  
**MICROVASIVE®**

Boston Scientific Corporation  
Tel. 508 650.8000  
www.bsci.com  
© 1999 Boston Scientific Corporation  
DVGEM1120 7/99/1.5M

[Consta, na margem lateral direita, o seguinte teor: **Boletim de Produto Novo**].

\*\*\*\*\*

*NADA MAIS. Conferi, dou fé e firmo o presente.*

*Mundial.*

*São Paulo, 11 de dezembro de 2013.*



*Maria Cristina Ferreira de Souza*  
**MARIA CRISTINA FERREIRA DE SOUZA**  
Tradutora Pública Juramentada





# 8.º Cartório de Notas

SÃO PAULO - CAPITAL

Cartório Bel. Douglas Eduardo Qualibi  
Rua XV de Novembro, 193 - Centro - CEP: 013-051  
PABX: (11) 3411-0322 e Fax: (11) 3406-1252

Reconheço por semelhança SEM valor econômico a(s) firma(s):  
MARIA CRISTINA FERREIRA DE SOUZA(599904), Dou fe.  
São Paulo-SP, 11 de Dez de 2013. Em Test. da verdade.

MARCIO RESENDE DA SILVA  
Código Seg: 4949495050484951494848485350.  
Valor Unitário: 4,25 Valor: 4,25  
Selo(s): , AB242495

1026AB242495





## MARIA CRISTINA FERREIRA DE SOUZA

TRADUTORA PÚBLICA E INTÉRPRETE COMERCIAL  
INGLÊS - PORTUGUÊS

MATRICULADA NA JUNTA COMERCIAL DO ESTADO DE SÃO PAULO (JUCESP) SOB O Nº 1294  
INSS: 11.65.303.43.48 CPF: 090.672.118-00 CCM: 2.434.946.1

TRADUÇÃO/TRANSLATION N. 2163/13 LIVRO/BOOK N. 31 PÁGINA/PAGE N. 322

*Eu, MARIA CRISTINA FERREIRA DE SOUZA, tradutora pública juramentada e intérprete comercial, certifico que me foi apresentado, nesta data, um documento redigido em idioma inglês, com a finalidade de traduzi-lo para o vernáculo, o que faço em razão do meu ofício e nos seguintes termos:-*

\*\*\*\*\*

**[Nota do Tradutor:]** O documento a mim apresentado consiste de uma cópia impressa de uma página de brochura de produto. As imagens/figuras constantes no referido original não serão reproduzidas na presente tradução, em seu lugar, faço constar "[Consta figura]".

### MicroKnife™ XL

Agulha-Bisturi de Lúmen Triplo

[Consta figura: .035]

**Estabelecendo acesso eficiente e seguro via agulha-bisturi para esfínterotomia.**

#### ■ Desenho de Lúmen Triplo

- Oferece uma superfície de fio guia sem contrastes para uma troca de produto suave e eficiente.
- Oferece fluxo de contraste com o mínimo de bolhas para uma excelente opacificação.
- Oferece lúmen de injeção dedicado, simplificando a injeção mesmo com o fio guia no local.

Lúmen de Injeção      Lúmen de Agulha-Bisturi

[Consta figura]

0,035"

Lúmen de Fio Guia

[Consta figura]

[Consta figura]

*Devido à alta probabilidade de um cálculo no ducto biliar, foi indicado o acesso via agulha-bisturi para esfínterotomia. Um stent pancreático foi colocado antes da esfínterotomia para proteger contra uma lesão pancreática potencial.*

[Consta figura]

[Consta figura]

*Um pré-corte na esfínterotomia biliar foi efetuado com o MicroKnife XL, expondo um cálculo no ducto biliar impactado.*

[Consta figura]

#### ■ Desempenho Confiável da Agulha

A extensão e retração consistente e suave da agulha de 4-6mm otimiza o controle durante a esfínterotomia com agulha-bisturi.

#### ■ Ponta Distal Radiopaca de 4,8Fr

A ponta de baixo perfil facilita a canulação e o posicionamento pra injeção de contraste.





## MARIA CRISTINA FERREIRA DE SOUZA

TRADUTORA PÚBLICA E INTÉRPRETE COMERCIAL  
INGLÊS - PORTUGUÊS

MATRICULADA NA JUNTA COMERCIAL DO ESTADO DE SÃO PAULO (JUCESP) SOB O Nº 1294  
INSS: 11.65.303.43.48 CPF: 090.672.118-00 CCM: 2.434.946.1

TRADUÇÃO/TRANSLATION N. 2163/13 LIVRO/BOOK N. 31 PÁGINA/PAGE N. 323

Informações para Pedidos				
Número p/ Pedido	O.D.** do Cateter (Fr)	Comprimento do Cateter (cm)	Fio Guia Recomendado* (pol.)	Quantidade Fornecida
3281	7 cônicos para 5	210	0,035	1 unidade

\*\*N.T.: O.D. = diâmetro externo.

\* Fio Guia Recomendado Fio Guia de Alto Desempenho Jagwire™ de 0,035", Pedido N.º 5658, N.º 5659

As imagens são cortesia do Dr. Martin Freeman, Hennepin County Medical Center.

[Consta logomarca]:-

Nothing's out of **REACH** [Nada está fora do alcance]

[Consta logomarca]:-

**Boston Scientific**  
**MICROVASIVE®**

Boston Scientific Corporation

Tel. 508 650.8000

[www.bsci.com](http://www.bsci.com)

© 1999 Boston Scientific Corporation

DVGEM1120 7/99/1.5M

[Consta, na margem lateral direita, o seguinte teor: **Boletim de Produto Novo**].

\*\*\*\*\*

NADA MAIS. Conferi, dou fé e firmo o presente.

Mundial.

São Paulo, 11 de dezembro de 2013.



*Maria Cristina Ferreira de Souza*  
**MARIA CRISTINA FERREIRA DE SOUZA**  
Tradutora Pública Juramentada





**CARTÓRIO AZEVEDO BASTOS** 1º OFÍCIO DE REGISTRO CIVIL DAS PESSOAS NATURAIS  
E TABELIONATO DE NOTAS - Código CNJ 06.870-0  
Av. Presidente Epitácio Pessoa, 1145 - Bairro Dos Estados - João Pessoa/PB - CEP 58030-000 - www.azevedobastos.net.br - Tel.: (83) 3244-5404 - Fax: (83) 3244-5404

**Autenticação Digital**

De acordo com os artigos 1º, 3º e 7º inc. V 8º, 41 e 52 da Lei Federal 8.935/1994 e Art. 6 Inc. XII da Lei Estadual 8.721/2008 autentico a presente imagem digitalizada, reprodução fiel do documento apresentado e conferido neste ato. O referido é verdade. Dou fé

**Cód. Autenticação: 90770209191144150705-3; Data: 02/09/2019 11:46:10**

Selo Digital de Fiscalização Tipo Normal C: AJA90150-MJEA;  
Valor Total do Ato: R\$ 4,42

Valber Azevedo de Miranda Cavalcanti  
Titular

Confira os dados do ato em: <https://selodigital.tjpb.jus.br>

**8.º Cartório de Notas** 8º Tabelionato de Notas Autenticado  
CARTÓRIO DE NOTAS - TABELIONATO

Reconheço por semelhança SEM valor econômico a(s) firma(s):  
MARIA CRISTINA FERREIRA DE SOUZA(500004), Dou fé.  
São Paulo-SP, 11 de Dez de 2013. Em Testi da verdade.

MARCIO RESENDE DA SILVA  
Código Seg: 4948485050484951494848485350.  
Valor Unitário: 4,25 Valor: 4,25  
Selo(s): , AB242486

1026AB242495

8º TABELIONATO DE NOTAS DIGITAL  
MARCIO RESENDE DA SILVA  
ESCREVENTE AUTORIZADO  
Fones: 3242-9272  
3241-0322  
SÃO PAULO - SP

**REPÚBLICA FEDERATIVA DO BRASIL**  
**ESTADO DA PARAÍBA**  
**CARTÓRIO AZEVEDO BASTOS**  
**FUNDADO EM 1888**  
**PRIMEIRO REGISTRO CIVIL DE NASCIMENTO E ÓBITOS E PRIVATIVO DE CASAMENTOS, INTERDIÇÕES E TUTELAS DA COMARCA DE**  
**JOÃO PESSOA**

Av. Epitácio Pessoa, 1145 Bairro dos Estados 58030-00, João Pessoa PB  
Tel.: (83) 3244-5404 / Fax: (83) 3244-5484  
<http://www.azevedobastos.not.br>  
E-mail: [cartorio@azevedobastos.not.br](mailto:cartorio@azevedobastos.not.br)



**DECLARAÇÃO DE SERVIÇO DE AUTENTICAÇÃO DIGITAL**

O Bel. Válber Azevêdo de Miranda Cavalcanti, Oficial do Primeiro Registro Civil de Nascimentos e Óbitos e Privativo de Casamentos, Interdições e Tutelas com atribuição de autenticar e reconhecer firmas da Comarca de João Pessoa Capital do Estado da Paraíba, em virtude de Lei, etc...

DECLARA para os devidos fins de direito que, o documento em anexo identificado individualmente em cada Código de Autenticação Digital<sup>1</sup> ou na referida sequência, foi autenticado de acordo com as Legislações e normas vigentes<sup>2</sup>.

DECLARO ainda que, para garantir transparência e segurança jurídica de todos os atos oriundos da atividade Notarial e Registral no Estado da Paraíba, foi instituído pela Lei Nº 10.132, de 06 de novembro de 2013, a aplicação obrigatória de um Selo Digital de Fiscalização Extrajudicial em todos os atos de notas e registro, composto de um código único (por exemplo: Selo Digital: ABC12345-X1X2) e dessa forma, cada autenticação processada pela nossa Serventia pode ser verificada e confirmada tantas vezes quanto for necessário através do site do Tribunal de Justiça do Estado da Paraíba, endereço <https://corregedoria.tjpb.jus.br/selo-digital/>

A autenticação digital do documento faz prova de que, na data e hora em que ela foi realizada, a empresa BOSTON SCIENTIFIC DO BRASIL LTDA tinha posse de um documento com as mesmas características que foram reproduzidas na cópia autenticada, sendo da empresa BOSTON SCIENTIFIC DO BRASIL LTDA a responsabilidade, única e exclusiva, pela idoneidade do documento apresentado a este Cartório.

Esta DECLARAÇÃO foi emitida em **12/08/2020 17:49:36 (hora local)** através do sistema de autenticação digital do Cartório Azevedo Bastos, de acordo com o Art. 1º, 10º e seus §§ 1º e 2º da MP 2200/2001, como também, o documento eletrônico autenticado contendo o Certificado Digital do titular do Cartório Azevedo Bastos, poderá ser solicitado diretamente a empresa **BOSTON SCIENTIFIC DO BRASIL LTDA** ou ao Cartório pelo endereço de e-mail [autentica@azevedobastos.not.br](mailto:autentica@azevedobastos.not.br)

Para informações mais detalhadas deste ato, acesse o site <https://autdigital.azevedobastos.not.br> e informe o *Código de Consulta desta Declaração*.

A consulta desta Declaração estará disponível em nosso site.

<sup>1</sup>**Código de Autenticação Digital:** 90770209191144150705-1 90770209191144150705-3

<sup>2</sup>**Legislações Vigentes:** Lei Federal nº 8.935/94, Lei Federal nº 10.406/2002, Medida Provisória nº 2200/2001, Lei Federal nº 13.105/2015, Lei Estadual nº 8.721/2008, Lei Estadual nº 10.132/2013 e Provimento CGJ N° 003/2014.

O referido é verdade, dou fé.

**CHAVE DIGITAL**

00005b1d734fd94f057f2d69fe6bc05bc0495288d3944c051f142b73d56e05c8ec308dfb63c2d1e175439812b568b7ec18d2fb65697eedf52f64d4c05761f6a79fd5e502c1640f62738c8a908d3eb0f7



Presidência da República  
Casa Civil  
Medida Provisória Nº 2.200-2,  
de 24 de agosto de 2001.





01 - Em desacordo com a Legislação vigente

Saccharomyces boulardii-17

OUTROS COADJUVANTES DO TRATAMENTO DA DIARREIA FLORATIL 25991.011432/80 02/2020

COMERCIAL 1.0089.0090.059-9 24 Meses

250 MG CAP GEL DURA CT BL AL AL X 20

AT

1922 PRODUTO BIOLÓGICO - INCLUSÃO DE NOVA INDICAÇÃO TERAPÊUTICA

01 - Em desacordo com a Legislação vigente

COMERCIAL 1.0089.0090.063-7 24 Meses

200 MG CAP GEL DURA CT BL AL AL X 3 + 250 MG CAP GEL DURA CT BL AL AL X 3

PACK

1922 PRODUTO BIOLÓGICO - INCLUSÃO DE NOVA INDICAÇÃO TERAPÊUTICA

01 - Em desacordo com a Legislação vigente

COMERCIAL 1.0089.0090.066-1 24 Meses

200 MG CAP GEL DURA CT BL AL AL X 6 + 250 MG CAP GEL DURA CT BL AL AL X 6

PACK

1922 PRODUTO BIOLÓGICO - INCLUSÃO DE NOVA INDICAÇÃO TERAPÊUTICA

01 - Em desacordo com a Legislação vigente

SACCHAROMYCES BOULARDII - 17 OUTROS COADJUVANTES DO TRATAMENTO DA DIARREIA FLORATIL 25991.011432/80 02/2020

COMERCIAL 1.0089.0090.066-1 24 Meses

250 MG CAP GEL DURA CT BL AL AL X 14

SACCHAROMYCES BOULARDII 17

1922 PRODUTO BIOLÓGICO - INCLUSÃO DE NOVA INDICAÇÃO TERAPÊUTICA

01 - Em desacordo com a Legislação vigente

COMERCIAL 1.0089.0090.067-1 24 Meses

250 MG / 1.25 G PO OR CT 10 ENV AL / PLAS X 1.25 G

SACCHAROMYCES BOULARDII 17

1922 PRODUTO BIOLÓGICO - INCLUSÃO DE NOVA INDICAÇÃO TERAPÊUTICA

01 - Em desacordo com a Legislação vigente

COMERCIAL 1.0089.0090.068-8 24 Meses

250 MG / 1.25 G PO OR CT 14 ENV AL / PLAS X 1.25 G

SACCHAROMYCES BOULARDII 17

1922 PRODUTO BIOLÓGICO - INCLUSÃO DE NOVA INDICAÇÃO TERAPÊUTICA

01 - Em desacordo com a Legislação vigente

COMERCIAL 1.0089.0090.069-6 24 Meses

250 MG / 1.25 G PO OR CT 20 ENV AL / PLAS X 1.25 G

SACCHAROMYCES BOULARDII 17

1922 PRODUTO BIOLÓGICO - INCLUSÃO DE NOVA INDICAÇÃO TERAPÊUTICA

01 - Em desacordo com a Legislação vigente

#### RESOLUÇÃO- RE Nº 629, DE 27 DE FEVEREIRO DE 2015

O Diretor-Presidente Substituto da Agência Nacional de Vigilância Sanitária no uso das atribuições que lhe confere o Decreto de recondução de 09 de maio de 2014, da Presidenta da República, publicada no DOU de 12 de maio de 2014, designado substituto pela Portaria MS/GM nº 912, de 12 de maio de 2014, e o inciso X do art. 13 do Regulamento da ANVISA, aprovado pelo Decreto nº 3.029, de 16 de abril de 1999, tendo em vista o disposto no inciso VII do art. 164 e no inciso I, § 1º do art. 6º do Regimento Interno da ANVISA, aprovado nos termos do Anexo I da Portaria nº 650, de 29 de maio de 2014, publicada no DOU de 02 de junho de 2014 e considerando o art. 12 e o art. 25 da Lei nº 6.360, de 23 de setembro de 1976, bem como o inciso IX, do art. 7º da Lei nº 9.782, de 26 de janeiro de 1999, resolve:

Art. 1º Conceder as petições dos processos de Produtos para a Saúde, na conformidade da relação anexa, em atendimento à decisão do Juiz Federal Dr. Hamilton de Sá Dantas, Titular da 21ª Vara da Seção Judiciária do Distrito Federal, descrita na ação ordinária nº 51051-50.2012.4.01.3400, concedendo antecipação de tutela que determina à ANVISA a aceitar os certificados de boas práticas de fabricação (ou seus congêneres) estrangeiros, como documentos válidos e aptos ao recebimento, ao processamento e à concessão do pedido de registro de produtos, equipamentos e suprimentos médico-hospitalares importados pelos associados da ABIMED (Associação Brasileira da Indústria de Alta Tecnologia de Equipamentos, Produtos e Suprimentos Médico-Hospitalares).

Art. 2º Esta Resolução entra em vigor na data de sua publicação.

JAIME CESAR DE MOURA OLIVEIRA

#### ANEXO

NOME DA EMPRESA AUTORIZAÇÃO  
NOME TÉCNICO NÚMERO DO PROCESSO

NOME COMERCIAL

LOCAL DE FABRICAÇÃO

MODELO(s) DO PRODUTO

CLASSE REGISTRO

PETIÇÃO(OES)

AGFA HEALTHCARE BRASIL IMPORTAÇÃO E SERVIÇOS LTDA. 8.04972-0

Aparelho Fixo para Raio-X 25351.655468/2014-79

SISTEMA FIXO DE RADIOGRAFIA DIRETA

FABRICANTE : SOCIEDAD ESPANOLA DE ELETROMEDICINA

Y CALIDAD -SEDECAL - ESPANHA

DISTRIBUIDOR : AGFA HEALTHCARE N.V. - BÉLGICA

DX-D 300

CLASSE : III 80497200023

8049 - Registro de Equipamento IMPORTADO, de Médio e Pequeno

Porte

#### RESOLUÇÃO- RE Nº 630, DE 27 DE FEVEREIRO DE 2015

O Diretor-Presidente Substituto da Agência Nacional de Vigilância Sanitária no uso das atribuições que lhe confere o Decreto de recondução de 09 de maio de 2014, da Presidenta da República, publicada no DOU de 12 de maio de 2014, designado substituto pela Portaria MS/GM nº 912, de 12 de maio de 2014, e o inciso X do art. 13 do Regulamento da ANVISA, aprovado pelo Decreto nº 3.029, de 16 de abril de 1999, tendo em vista o disposto no inciso VII do art. 164 e no inciso I, § 1º do art. 6º do Regimento Interno da ANVISA, aprovado nos termos do Anexo I da Portaria nº 650, de 29 de maio de 2014, publicada no DOU de 02 de junho de 2014 e considerando o art. 12 e o art. 25 da Lei nº 6.360, de 23 de setembro de 1976, bem como o inciso IX, do art. 7º da Lei nº 9.782, de 26 de janeiro de 1999, resolve:

Art. 1º Conceder a Revalidação Automática dos processos dos Produtos para a Saúde, na conformidade da relação anexa, de acordo com o § 5.º do art. 12 da Lei 6360/76, § 2º e 3º do art. 1º da RDC 250/2004. Os processos serão revalidados a partir do primeiro dia subsequente ao vencimento do registro.

Art. 2º Esta Resolução entra em vigor na data de sua publicação

JAIME CESAR DE MOURA OLIVEIRA

#### ANEXO

Razão Social da Empresa	CNPJ	Nº do Processo	Nome Comercial do Produto	Nº do Registro/Cadastro
3M DO BRASIL LTDA	45985371000108	250000191679410	MALHA TUBULAR STOCKINET	10002079018
3M DO BRASIL LTDA	45985371000108	25351681876201099	SUPORTE PARA JOELHO FUTURO 3M	80284930241
3M DO BRASIL LTDA	45985371000108	25351681928201062	SUPORTE DE COTOVELO EPICONDILITE FUTURO 3M	80284939084
3M DO BRASIL LTDA	45985371000108	25351681963201001	SUPORTE ESTABILIZADOR DE POLEGAR FUTURO 3M	80284930242
3M DO BRASIL LTDA	45985371000108	25351681991201008	FAMÍLIA DE SUPORTES PARA O PUNHO FUTURO 3M	80284930243
3M DO BRASIL LTDA	45985371000108	25351682147201004	SUPORTE PARA JOELHO TECNOLOGIA DE CONTROLE DE UMIDADE 3M FUTURO	80284930244
3M DO BRASIL LTDA	45985371000108	25351682186201046	SUPORTE PARA O TORNOZELO FUTURO 3M	80284939093
3M DO BRASIL LTDA	45985371000108	25351684260201057	SUPORTE ESTABILIZADOR DE PUNHO 3M FUTURO	80284939085
3M DO BRASIL LTDA	45985371000108	25351684264201063	FAIXA DE SUPORTE ABDOMINAL POS CIRÚRGICO FUTURO 3M	80284939087
3M DO BRASIL LTDA	45985371000108	25351340999200921	3M ESPE FILTEK Z350 XT RESTAURADOR UNIVERSAL	80284930233
3M DO BRASIL LTDA	45985371000108	25351477539200936	3M ESPE CLINPRO XT VARNISH SELANTE IONOMÉRICO	80284930245
3M DO BRASIL LTDA	45985371000108	25351375445200512	3M ESPE RELYX LUTING 2	10020750180
3M DO BRASIL LTDA	45985371000108	25351477535200920	3M ESPE PROTEMP 4 - MATERIAL PROVISÓRIO À BASE DE BISACRIL	80284930236
3M DO BRASIL LTDA	45985371000108	25351641632201026	BOLSA TÉRMICA INFANTIL GEL QUENTE E FRIA NEXCARE 3M	80284939089
3M DO BRASIL LTDA	45985371000108	25351681902201010	SUPORTE ESTABILIZADOR DE TORNOZELO 3M FUTURO	80284939090
3M DO BRASIL LTDA	45985371000108	25351681930201061	SUPORTE PARA COTOVELO DE TENISTA FUTURO 3M	80284939091
3M DO BRASIL LTDA	45985371000108	25351684230201008	SUPORTE IMOBILIZADOR DE TORNOZELO FUTURO 3M	80284939092
AAF DO BRASIL PRODUTOS ODONTOLÓGICOS LTDA	04356658000191	25351006045201018	MATRIZ ODONTOLÓGICA ORTHOMASTER	80432410015
AAF DO BRASIL PRODUTOS ODONTOLÓGICOS LTDA	04356658000191	25351744172200958	FIOS DE ACO ORTHOMASTER	80432410014
ABBOTT LABORATORIOS DO BRASIL LTDA	56998701000116	25351047813201048	HI-TORQUE PROGRESS GUIDE WIRE	80146501715
ABBOTT LABORATORIOS DO BRASIL LTDA	56998701000116	25351157813200534	XPERT STENT SYSTEM	80146501273
ABBOTT LABORATORIOS DO BRASIL LTDA	56998701000116	25351052336200511	PERCLOSE PROGLIDE DISPOSITIVO DE ENCERRAMENTO POR SUTURA	80146501302
ABBOTT PRODUTOS OTICOS S/A	58652728000188	25351587430201030	BISTURI COM PROTETOR DE LÂMINA SHARPGUARD	80147060111
ACCUMED PRODUTOS MÉDICO HOSPITALARES LTDA	06105362000123	25351224793201061	LANCETA PARA LANCETADOR PREMIUM	80275310034
ACCUMED PRODUTOS MÉDICO HOSPITALARES LTDA	06105362000123	25351227012201028	AUTO LANCETA PREMIUM	80275310035
ACE INDUSTRIA E COMERCIO LTDA	02400787000104	25351030214200493	CATEGUE CROMADO TECHNOFIO - FIO DE SUTURA	10378330015
ACE INDUSTRIA E COMERCIO LTDA	02400787000104	25351030220200441	CATEGUE SIMPLES TECHNOFIO - FIO DE SUTURA	10378330016
ACE INDUSTRIA E COMERCIO LTDA	02400787000104	25351030830200444	POLIPROPILENO MONOFILAMENTO AZUL TECHNOFIO - FIO DE SUTURA	10378330017
ADAPT PRODUTOS OFTALMOLÓGICOS LTDA	96382429000160	25351470495200925	LENTE EYECRYL PLUS COM SISTEMA INJETOR	80192010021
ADAPT PRODUTOS OFTALMOLÓGICOS LTDA	96382429000160	25351470720200991	LENTE EYECRYL YELLOW	80192010024
ADAPT PRODUTOS OFTALMOLÓGICOS LTDA	96382429000160	25351413927200955	ADAPT Solução para IRRIGAÇÃO ocular	80192010038
ADAPT PRODUTOS OFTALMOLÓGICOS LTDA	96382429000160	25351474933200914	BIO BLUE	80192010039





BIOMECÂNICA INDÚSTRIA E COMÉRCIO DE PRODUTOS ORTO-PEDICOS LTDA	58526047000173	25351106508200976	Acetábulo monocomponente cimentado polimérico - BM	80128580102
BIOMECÂNICA INDÚSTRIA E COMÉRCIO DE PRODUTOS ORTO-PEDICOS LTDA	58526047000173	25351106513200952	Acessórios para Componentes Tibiais - BM	80128580100
BIOMECÂNICA INDÚSTRIA E COMÉRCIO DE PRODUTOS ORTO-PEDICOS LTDA	58526047000173	25351153548200908	Mini Twister - Âncora de Sutura	80128580103
BIOMECÂNICA INDÚSTRIA E COMÉRCIO DE PRODUTOS ORTO-PEDICOS LTDA	58526047000173	25351162972200913	Capêça Metálica Femoral - Biomecânica	80128580101
BIOMECÂNICA INDÚSTRIA E COMÉRCIO DE PRODUTOS ORTO-PEDICOS LTDA	58526047000173	25351795520200819	COMPONENTE FEMORAL SEM RESTRIÇÃO - BM	80128580094
BIOMECÂNICA INDÚSTRIA E COMÉRCIO DE PRODUTOS ORTO-PEDICOS LTDA	58526047000173	253510064430056	BIOSPONGE BIOMECHANICA	10171110077
BIOMECÂNICA INDÚSTRIA E COMÉRCIO DE PRODUTOS ORTO-PEDICOS LTDA	58526047000173	25351270021200554	KIT INSTRUMENTAL DE COLUNA BIOMECHANICA	80128580080
BIOMED EQUIPAMENTOS DE BIOMEDIDAS LTDA	33987595000170	25351171730200558	PASTA PARA ELETROENCEFALOGRAMA ELEFIX	10263610032
BIOMED PRODUTOS MEDICOS LTDA	47394135000142	25351094743200960	GEL PARA ECG	10195860014
BIOMEDICA EQUIPAMENTOS E SUPRIMENTOS HOSPITALARES LTDA	01299509000140	25351495056201019	CAIXA PARA INSTRUMENTAL CIRÚRGICO	10355870123
BIOMEDICA EQUIPAMENTOS E SUPRIMENTOS HOSPITALARES LTDA	01299509000140	25351620326201016	INSTRUMENTOS NANC	10355870131
BIOMEDICA EQUIPAMENTOS E SUPRIMENTOS HOSPITALARES LTDA	01299509000140	25351001789200580	DURA MATRIX - MEMBRANA DE COLAGENO PARA SUBSTITUIÇÃO DA DURA MATER	10355870023
BIOMEDICA EQUIPAMENTOS E SUPRIMENTOS HOSPITALARES LTDA	01299509000140	25351331781200985	TRAXIS PEEK-OPTIMA	10355870118
BIOMEDICA EQUIPAMENTOS E SUPRIMENTOS HOSPITALARES LTDA	01299509000140	25351343481200946	COPIOS	10355870107
BIOMEDICA EQUIPAMENTOS E SUPRIMENTOS HOSPITALARES LTDA	01299509000140	25351395330200978	PILARES CERÂMICOS ZIMMER DENTAL	10355870092
BIOMEDICA EQUIPAMENTOS E SUPRIMENTOS HOSPITALARES LTDA	01299509000140	25351485361200945	PATCH ORGANICO BIOMEND	10355870093
BIOMEDICA EQUIPAMENTOS E SUPRIMENTOS HOSPITALARES LTDA	01299509000140	25351236478200947	PLS BONE-LOK	10355870128
BIOMEDICA EQUIPAMENTOS E SUPRIMENTOS HOSPITALARES LTDA	01299509000140	25351011800201075	KIT CÂNULA DESCARTÁVEL CURVO SPINEJET	10355870121
BIOMEDICA EQUIPAMENTOS E SUPRIMENTOS HOSPITALARES LTDA	01299509000140	25351041189200392	SISTEMA DE FIXACAO ESPINHAL ST 360	10355870025
BIOMEDICA EQUIPAMENTOS E SUPRIMENTOS HOSPITALARES LTDA	01299509000140	25351275082200427	DYNESYS - SISTEMA DE NEUTRALIZACAO DINAMICA PARA A ES-PINHA	10355870022
BIOMEDICA EQUIPAMENTOS E SUPRIMENTOS HOSPITALARES LTDA	01299509000140	25351587560200912	SISTEMA DE PLACA CERVICAL ANTERIOR MAXIMA	10355870117
BIOMEDICA EQUIPAMENTOS E SUPRIMENTOS HOSPITALARES LTDA	01299509000140	25351600833200920	SISTEMA ESPINHAL PRIMA OCT	10355870132
BIOMEDICAL EQUIPAMENTOS E PRODUTOS MEDICO-CIRURGICOS LTDA	51943645000107	25351193312200431	CONJUNTO COLETOR PARA UNIDADE DE DRENAGEM EXTERNA BIOMEDICAL II	10196320040
BIOMET 31 DO BRASIL LTDA	02913684000148	25351147073200447	SISTEMA DE DISCO REABSORVIVEL PARA FIXACAO CRANIANA RA-DIPLAP LACTOSORB	80044680031
BIONNOVATION PRODUTOS BIOMEDICOS LTDA.	73191090000119	25351269889200854	BETA TCP BIONNOVATION	10392710019
BIOSINTESE HOSPITALAR LTDA	01086229000153	25351301333200936	KIT INSTRUMENTAL ZENTITH	80012450012
BIOTECHNOLOGY ORTOPEDIA IMPE EXPLTDA	58647355000157	25351135929201027	DISTRATORES OSSEOS PARA OS PÉS E MAOS - NORMED	10231160147
BIOTECHNOLOGY ORTOPEDIA IMPE EXPLTDA	58647355000157	25351057550200564	PARAFUSO PARA PLACA CRANIOMAXILOFACIAL NORMED	10231160068
BIOTECHNOLOGY ORTOPEDIA IMPE EXPLTDA	58647355000157	25351220607200811	SUBSTITUTO OSSEO MBPC	10231160146
BIOTECHNOLOGY ORTOPEDIA IMPE EXPLTDA	58647355000157	25351140526201001	SISTEMA DE FIXACAO DA MÃO NORMED	10231169003
BIOTECHNOLOGY ORTOPEDIA IMPE EXPLTDA	58647355000157	25351214373200520	KIT INSTRUMENTAL PARA IMPLANTE DOS PARAFUSOS BIODEGRA-DAVEIS DE MENISCO INON TRINION	10231160071
BIOTECHNOLOGY ORTOPEDIA IMPE EXPLTDA	58647355000157	25351214438200537	KIT INSTRUMENTAL PARA IMPLANTE DOS PINOS BIODEGRADAVEL OTPS INION	10231160072
BIOTÊXTIL INDÚSTRIA E COMÉRCIO LTDA	01623403000150	25351208183200573	CAMPO OPERATORIO NAO ESTERIL BIOTEXTIL	80113320005
BIOTRONIK COMERCIAL MÉDICA LTDA.	50595271000105	25351472137201021	BAINHA INTRODUTORA FORTRESS	80224390175
BIOTRONIK COMERCIAL MÉDICA LTDA.	50595271000105	25351135605200584	STENT PERIFERICO EXPANSIVEL POR BALAO DYNAMIC	80224390127
BIOTRONIK COMERCIAL MÉDICA LTDA.	50595271000105	25351262338201013	CABO CONECTOR DO PACIENTE	80224390177
BJT IMPORTAÇÃO E EXPORTAÇÃO DE PRODUTOS DE HIGIENE LTDA	08398571000138	25351560623200947	PRESERVATIVOS LUBRIFICADOS YUGEN	80521650001
BJT IMPORTAÇÃO E EXPORTAÇÃO DE PRODUTOS DE HIGIENE LTDA	08398571000138	25351560629200911	PRESERVATIVO LUBRIFICADOS YUGEN FOSFORESCENTE	80521650002
BL INDÚSTRIA OTICA LTDA	27011022000103	253510020040074	SOFLENS NATURAL COLORS BAUSCH & LOMB	10196150050
BL INDUSTRIA OTICA LTDA	27011022000103	25351093063200565	SUPPORT AO (LIGIAO) LENTE INTRA-OCULAR ASFERICA	80136060093
BLAU FARMACÊUTICA S.A.	58430828000160	253500003470527	SERINGA COM AGULHA DESCARTAVEL BLAUSIEGEL	10163770013
BLAU FARMACÊUTICA S.A.	58430828000160	25351438184200999	PRESERV EXTRA PREMIUM	80146940022
BMD - COMERCIO DE PRODUTOS MÉDICOS LTDA.	09603161000144	25351523267200933	FLEXI-DRESS BOTA DE UNNA ELÁSTICA	80523020015
BMD - COMERCIO DE PRODUTOS MÉDICOS LTDA.	09603161000144	2535152373200949	DUODERM EXTRA FINO CURATIVO CGF	80523020014
BMD - COMERCIO DE PRODUTOS MÉDICOS LTDA.	09603161000144	25351526283200937	CARBOLFEX CURATIVO PARA CONTROLE DE ODOR	80523020013
BMD - COMERCIO DE PRODUTOS MÉDICOS LTDA.	09603161000144	25351392470200958	SAF-GEL CURATIVO HIDRATANTE COM ALGINATO DE CALCIO E SÓ-DIO	80523020016
BOSTON SCIENTIFIC DO BRASIL LTDA	01513946000114	253510150870034	INTRODUTOR PARA ANGIOGRAFIA	10341350272
BOSTON SCIENTIFIC DO BRASIL LTDA	01513946000114	25351231241201060	INTRODUTOR TRAPEZOID	10341350568
BOSTON SCIENTIFIC DO BRASIL LTDA	01513946000114	25351231291201059	ESCOVA PARA CITOLOGIA BILAR	10341350569
BOSTON SCIENTIFIC DO BRASIL LTDA	01513946000114	25351310339201071	CRE CATETER BALAO PARA DILATAÇÃO PULMONAR	10341350570
BOSTON SCIENTIFIC DO BRASIL LTDA	01513946000114	25351323760201011	RADIAL JAW PINÇA DE BIÓPSIA COM AGULHA	10341350571
BOSTON SCIENTIFIC DO BRASIL LTDA	01513946000114	25351324279201022	FIO GUIA ZEBRA	10341350566
BOSTON SCIENTIFIC DO BRASIL LTDA	01513946000114	25351324371201014	PATHFINDER FIO GUIA	10341350567
BOSTON SCIENTIFIC DO BRASIL LTDA	01513946000114	25351424106201091	RADIAL JAW PINÇA DE BIÓPSIA	10341350574
BOSTON SCIENTIFIC DO BRASIL LTDA	01513946000114	25351425404201063	FIO GUIA FATHOM?	10341350572
BOSTON SCIENTIFIC DO BRASIL LTDA	01513946000114	25351124358200591	WALL FLEX - STENT ENTERAL	10341350404
BOSTON SCIENTIFIC DO BRASIL LTDA	01513946000114	25351137713200591	PULSE CATETER ANGIOGRAFICO	10341350402
BOSTON SCIENTIFIC DO BRASIL LTDA	01513946000114	25351147003200499	RUNWAY CATETER GUIA	10341350397
BOSTON SCIENTIFIC DO BRASIL LTDA	01513946000114	25351170980200571	FIO GUIA ORIENTAVEL	10341350411
BOSTON SCIENTIFIC DO BRASIL LTDA	01513946000114	25351637182200905	STYLETS CRM - ESTILETE GUIA PARA ELETRODO	10341350565
BOSTON SCIENTIFIC DO BRASIL LTDA	01513946000114	25351000422200549	ULTRA ICE CATETER DE IMAGEM	10341350399
BOSTON SCIENTIFIC DO BRASIL LTDA	01513946000114	25351266504200473	SISTEMA ADVANTAGE FAIXA TRANSVAGINAL MEDIO-URETRAL	10341350396
BOSTON SCIENTIFIC DO BRASIL LTDA	01513946000114	25351266550200472	SISTEMA LYNX FAIXA SUPRAPUBLICA MEDIO-URETRAL	10341350395
BRAGENIX LTDA EPP	02057708000104	25351279866200424	KIT DE INJECAO LIDCO CM 50	10216150002
BRILE BIOMEDICA INDUSTRIA COMERCIO E REPRESENTA-COES LTDA	52828936000109	250000018539083	PROTESE VALVULAR ORGANICA BIOLOGICA DE PERICARDIOBOVI-NO	10159030026
BRILE BIOMEDICA INDUSTRIA COMERCIO E REPRESENTA-COES LTDA	52828936000109	2500000151769205	PROTESE VALVULAR ORGANICA BIOLOGICA PORCINA	10159030027
BRILE BIOMEDICA INDUSTRIA COMERCIO E REPRESENTA-COES LTDA	52828936000109	25351028933200525	MOLA PARA EMBOLIZACAO	10159030053
BRILE BIOMEDICA INDUSTRIA COMERCIO E REPRESENTA-COES LTDA	52828936000109	2500000151819237	CONJUNTO PARA AUTOTRANSFUSAO BRAILE	10159030028
BRILE BIOMEDICA INDUSTRIA COMERCIO E REPRESENTA-COES LTDA	52828936000109	253510030060035	CONJUNTO DE TUBOS PARA CIRCULACAO EXTRACORPOREA	10159030040
BRAINLAB LTDA	02981566000177	25351606058200926	INSTRUMENTOS ARTICULADOS PARA CIRURGIA DE QUADRIL E JOE-LHO GUIADA POR IMAGENS BRAINLAB	80042070014
BRAINLAB LTDA	02981566000177	25351606083200946	INSTRUMENTOS NAO-ARTICULADOS PARA CIRURGIA DE QUADRIL E JOELHO GUIADA POR IMAGENS BRAINLAB	80042070012
BRAMSYS INDÚSTRIA E COMÉRCIO LTDA	04729995000187	2535100332200931	CANULAS PARA DRENAGEM ESTEREO TAXICA DE ABSCESSE CERE-BRAL BRAMSYS	80195520016
BRAMSYS INDÚSTRIA E COMÉRCIO LTDA	04729995000187	25351700323200948	CANULA PARA CIRURGIA GUIADA 14G-243	80195520017
BRAMSYS INDÚSTRIA E COMÉRCIO LTDA	04729995000187	25351700332200931	CANULA PARA IMPLANTACAO DE ELETRODO PROFUNDO 15G-241	80195520018
BRAMSYS INDÚSTRIA E COMÉRCIO LTDA	04729995000187	25351700338200901	CANULA PARA COMPRESSÃO DO TRIGEMO POR BALAO 14G - 100	80195520015
BRAS-ASIA COMERCIAL LTDA	02842945000186	25351439688200945	STUDEX AROMATIZADO	10438410008
BRAS-ASIA COMERCIAL LTDA	02842945000186	25351115457200581	PRESERVATIVO COM GEL RETARDANTE	10438410003
brasil 3b scientific - importação e exportação ltda	08334592000190	25351532903201058	TAPE 3B SCIENTIFIC	80602799001

## Wire-guided Retrieval Basket

Order Number	Description	Open Basket Diameter (cm)	Required Working Channel (mm)	Recommended Guidewire* (in) / (mm)
--------------	-------------	---------------------------	-------------------------------	------------------------------------

\* Recommended guidewire: 0.035" (0.89mm) Hydra Jagwire™ Guidewire

Order Number	Description
--------------	-------------

Inflation Handle (each)

## Wire-guided Retrieval Basket



you can feel.™

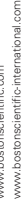

All trademarks are the property of their respective owners. CAUTION: The law restricts these devices to sale by or on the order of a physician. Indications, contraindications, warnings and instructions for use can be found in the product labeling associated with each device. Information for the use only in countries with applicable health authority product registrations.

# RX Biliary System™

A difference you can feel.™

The endoscope shows you the way, but it's your sense of touch that gets you where you need to go. The devices that make up the RX Biliary System have been developed to provide access and control with a sensation of device responsiveness that truly is... *a difference you can feel.*

Over the years, Boston Scientific has earned the confidence and allegiance of customers around the world who have adopted the RX Biliary System for everyday use. Our legacy of success in developing high performance RX biliary devices has enabled us to change the landscape of ERCP procedures. By innovating and refining products, we've put control and access right at your fingertips.

## DESIGNED FOR OPTIMAL PERFORMANCE

*Flexi-Stiff™ Catheter Construction and metal alloy basket provide a distinct difference in stone retrieval*

- ◆ Flexible and sturdy, Flexi-Stiff Catheter design developed to bend with biliary anatomy and maintain excellent pushability and tactile sensation
- ◆ Metal alloy basket material is engineered to maintain basket symmetry, even after difficult stone manipulation

## MECHANICAL STONE CRUSHING OPTION

*Alliance™ II Inflation Device engineered to crush stones with scope in place*

- ◆ The inflation device can be used for mechanical advantage to crush large, difficult stones trapped within the basket

# Trapezoid™ RX

## Wire-guided Retrieval Basket

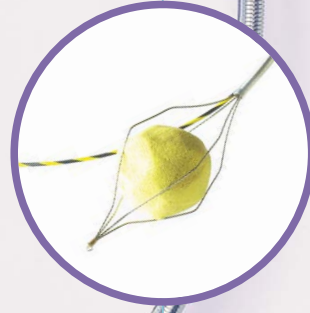

- ◆ Tip disengages to facilitate basket removal if stone does not break, reducing risk of basket impaction

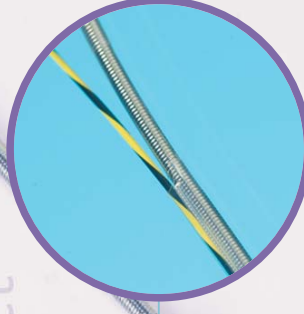

## MAINTAINS GUIDEWIRE ACCESS

*Distal side-port guidewire channel facilitates duct access*

- ◆ Side-port designed to lead basket past stones and help retrieve stones
- ◆ Distal side-port channel accepts 0.035" (0.89mm) short 260cm guidewire or 450cm traditional guidewire to accommodate physician technique preference
- ◆ Injection with wire in place accommodates cholangiography without device exchange
- ◆ Wire locking device facilitates multiple sweeps of the duct during stone retrieval by maintaining guidewire position
- ◆ Wire can be locked and unlocked at any time during the procedure





# MARIA CRISTINA FERREIRA DE SOUZA

TRADUTORA PÚBLICA E INTÉRPRETE COMERCIAL  
INGLÊS - PORTUGUÊS

MATRICULADA NA JUNTA COMERCIAL DO ESTADO DE SÃO PAULO (JUCESP) SOB O Nº 1294  
INSS: 11.65.303.43.48 CPF: 090.672.118-00 CCM: 2.434.946.1

TRADUÇÃO/TRANSLATION N. 2045/13 LIVRO/BOOK N. 29 PÁGINA/PAGE N. 381

*Eu, MARIA CRISTINA FERREIRA DE SOUZA, tradutora pública juramentada e intérprete comercial, certifico que me foi apresentado, nesta data, um documento redigido em idioma inglês, com a finalidade de traduzi-lo para o vernáculo, o que faço em razão do meu ofício e nos seguintes termos:-*

\*\*\*\*\*

**[Nota do Tradutor:** O documento a mim apresentado consiste em uma página de um Catálogo, em cópia reprográfica. As imagens aqui reproduzidas são apenas para efeito de ilustração, podendo diferir em tamanho, posicionamento e formato.]

**Trapezoid™ RX**

**Cesta de Recuperação Guiada por Fio**



**[Sistema Biliar RX™]**

**[Uma diferença que você pode sentir.™]**

**RX Biliary System™**

**A difference you can feel.™**

A endoscopia mostra a você o caminho, mas é o seu tato que o levará onde você precisa ir. Os dispositivos que constituem o Sistema Biliar RX foram desenvolvidos para possibilitar o acesso e o controle através da sensação da sensibilidade do dispositivo que é verdadeiramente ... *uma diferença que você pode sentir.*

Durante anos, a Boston Scientific ganhou a confiança e a fidelidade de clientes em todo o mundo, os quais adotaram o Sistema Biliar RX para uso diário. Nosso legado de sucesso em desenvolver dispositivos biliares RX de alto desempenho nos capacitou alterar o panorama de procedimentos de ERCP. Para inovar e refinar os produtos, colocamos o controle e o acesso diretamente nas pontas dos seus dedos.



# MARIA CRISTINA FERREIRA DE SOUZA

TRADUTORA PÚBLICA E INTÉRPRETE COMERCIAL  
INGLÊS - PORTUGUÊS

MATRICULADA NA JUNTA COMERCIAL DO ESTADO DE SÃO PAULO (JUCESP) SOB O Nº 1294  
INSS: 11.65.303.43.48 CPF: 090.672.118-00 CCM: 2.434.946.1

TRADUÇÃO/TRANSLATION N. **2045/13** LIVRO/BOOK N. **29** PÁGINA/PAGE N. **382**

## PROJETADO PARA UM MELHOR DESEMPENHO

*A Estrutura do Cateter Flexi-Stiff™ e a cesta de liga metálica proporcionam uma diferença marcante na recuperação de cálculos.*

- Flexível e resistente, o desenho do Cateter Flexi-Stiff, desenvolvido para se adaptar a anatomia biliar e manter excelentes capacidade de impulso e tato.
- O material das cestas de liga metálica é projetado para manter a simetria da cesta, mesmo após a difícil manipulação de um cálculo.



- A ponta se desprende para facilitar a remoção da cesta, caso o cálculo não quebre, reduzindo o risco de impacto da cesta.



## OPÇÃO DE ESMAGAMENTO MECÂNICO DO CÁLCULO

*Dispositivo de Inflação Alliance™ II projetado para esmagar cálculos com o escopo no local.*

- O dispositivo de inflação pode ser usado com a vantagem mecânica de esmagar cálculos grandes e difíceis presos na cesta.

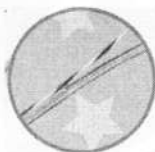

## MANTEM O ACESSO DO FIO GUIA

*O canal do fio guia com abertura lateral distal facilita o acesso ao tubo.*

- Abertura lateral projetada para conduzir a cesta a cálculos antigos e auxiliar na recuperação de cálculos.
- O canal com abertura lateral distal aceita fio guia curto 0,035pol. (0,89mm), de 260cm ou fio guia tradicional de 450cm para favorecer a preferência técnica do médico.
- A injeção com fio no local favorece a colangiografia sem a troca do dispositivo.
- O dispositivo de bloqueio do fio facilita os vários movimentos do tubo durante a recuperação do cálculo por manter a posição do fio guia.
- O fio pode ser bloqueado e desbloqueado a qualquer momento, durante o procedimento.

**Trapezoid™ RX**

## Cesta de Recuperação Guiada por Fio

### TRAPEZOID RX CESTA DE RECUPERAÇÃO GUIADA POR FIO

Número p/ Pedido	Descrição	Diâmetro da Cesta Aberta (cm)	Canal de Trabalho Requerido (mm)	Fio Guia Recomendado * (pol.) / (mm)
M00510860	Trapezoid RX	1,5	3,2	0,035 / 0,89



# MARIA CRISTINA FERREIRA DE SOUZA

TRADUTORA PÚBLICA E INTÉRPRETE COMERCIAL  
INGLÊS - PORTUGUÊS

MATRICULADA NA JUNTA COMERCIAL DO ESTADO DE SÃO PAULO (JUCESP) SOB O Nº 1294

INSS: 11.65.303.43.48 CPF: 090.672.118-00 CCM: 2.434.946.1

TRADUÇÃO/TRANSLATION N. **2045/13** LIVRO/BOOK N. **29** PÁGINA/PAGE N. **383**

M00510870	Trapezoid RX	20,	3,2	0,035 / 0,89
M00510880	Trapezoid RX	2,5	3,2	0,035 / 0,89
M00510890	Trapezoid RX	3,0	3,2	0,035 / 0,89

\* **Fio Guia Recomendado:** Hydra Jagwire™ Fio Guia, 0,035 pol. (0,89mm).

## ALLIANCE™ II SISTEMA DE INFLAÇÃO

Número p/ Pedido Descrição

M00550620 Alça de Inflação (cada)

### Centro de Distribuição na Europa –

#### Países Baixos

T: +31 45 54 67 760 F: +31 45 54 67 800

#### Sedes na Europa –

##### Paris

T: +33 1 57 66 80 00 F: +33 1 57 66 84 99

##### Argentina (Ligação Gratuita)

T: 0800 555 2678 F: +54 11 4896 8517

##### Austrália/Nova Zelândia

T: +61 2 8063 8100 F: +61 2 9330 1404

##### Austria

T: +43 1 60 810 F: +43 1 60 810 60

##### Bélgica (Ligação Gratuita)

T: 0800 94 494 F: 0800 93 343

##### Brasil

T: +55 11 5502 5500 F: +55 11 5103 2212

##### Canadá

T: +1 888 359 9691 F: +1 888 575 7306

##### Chile

T: +562 445 4904 F: +562 445 4915

##### China – Beijing

T: +86 10 8525 1588 F: +86 10 8525 1566

##### China – Guangzhou

T: +86 20 8767 9791 F: +86 20 8767 9780

##### China – Xangai

T: +86 21 6141 5959 F: +86 21 6141 5900

##### Colômbia

T: +57 1 629 5045 F: +57 1 612 4761

##### República Tcheca

T: +420 296 331 901 F: +420 296 331 935

##### Dinamarca (Ligação Gratuita)

T: 80 30 80 02 F: 80 30 80 05

##### Irlanda (Ligação Gratuita)

T: 1800 882 969 F: 1800 882 968

#### Finlândia

T: +358 20 762 8882 F: +358 20 762 8883

#### França

T: +33 1 39 30 49 00 F: +33 1 39 30 49 01

#### Alemanha (Ligação Gratuita)

T: 0800 723300 F: 0800 723319

#### Grécia

T: +30 210 9542 300 F: +30 210 9542 310

#### Hong Kong

T: +852 2960 7100 F: +852 2563 5276

#### Hungria

T: +36 1 456 30 40 F: +36 1 456 30 41

#### Índia – Bangalore

T: +91 80 2212 4928/9 F: +91 80 2207 5153

#### Índia – Chennai

T: +91 44 2220 1879 F: +91 44 2220 0716

#### Índia – Delhi

T: +91 11 4243 2222 F: +91 11 2610 0808

#### Índia – Mumbai

T: +91 22 4030 9165 F: +91 22 4040 9199

#### Itália

T: +39 010 60 60 1 F: +39 010 60 60 200

#### Coreia

T: +82 2 3476 2121 F: +82 2 3476 1776

#### México

T: +52 55 5687 63 90 F: +52 55 5687 62 28

#### Oriente Médio/Golfo/África do Norte

T: +961 1 805 410 F: +961 1 805 445

#### Países Baixos

T: +31 30 602 55 44 F: +31 30 602 55 05

#### Noruega (Ligação Gratuita)

T: 800 104 04 F: 800 101 90

#### Polónia

T: +48 22 435 14 14 F: +48 22 435 14 10

#### Portugal

T: +351 1 381 25 40 F: +351 21 381 25 58

#### África do Sul

T: +27 11 840 8600 F: +27 11 463 6077

#### Sudoeste Asiático – Malásia

T: +60 3 2283 3813 F: +60 3 2284 3813

#### Sudoeste Asiático – Filipinas

T: +63 2 687 8994 F: +63 2 687 3047

#### Sudoeste Asiático – Singapura

T: +65 6418 8888 F: +65 6418 8899

#### Sudoeste Asiático – Tailândia

T: +66 2 6380 100 F: +66 2 6380 400

#### Sudoeste Europeu

T: +30 210 9542 300 F: +30 210 9542 310

#### Espanha – Barcelona

T: +34 93 444 72 00 F: +34 93 405 90 45

#### Espanha – Madrid

T: +34 901 11 12 15 F: +34 91 319 50 03

#### Suécia

T: +46 42 25 69 00 F: +46 42 25 69 69

#### Suíça

T: +41 32 626 57 00 F: +41 32 626 57 01

#### Taiwan

T: +886 2 2747 7278 F: +886 2 2747 7270

#### Turquia – Istambul

T: +90 216 464 36 66 F: +90 216 464 36 67

#### Reino Unido (Ligação Gratuita)

T: 0844 800 4512 F: 0844 800 4513

#### Uruguai

T: +59 82 900 6212 F: +59 82 900 6212

#### Venezuela

T: +58 212 959 6275 F: +58 212 959 5328

[Logotipo da Boston Scientific].

[www.bostonscientific.com](http://www.bostonscientific.com)

[www.bostonscientific-international.com](http://www.bostonscientific-international.com)

© 2008 Boston Scientific Corporation ou suas afiliadas. Todos os direitos reservados.  
DINEND2153EB.

\*\*\*\*\*

NADA MAIS. Conferi, dou fé e firmo o presente.

Mundial.

São Paulo, 13 de novembro de 2013.



*Maria Cristina Ferreira de Souza*  
**MARIA CRISTINA FERREIRA DE SOUZA**  
Tradutora Pública Juramentada







# 8.º Cartório de Notas

SÃO PAULO - CAPITAL

Tabelião Bel. Douglas Eduardo Dualibi  
Rua XV de Novembro, 803 - Centro - CEP 01013-001  
PABX: (11) 3241-0322 / Fax: (11) 3156-1233

Reconheço por semelhança SEM valor econômico a(s) firma(s):  
MARIA CRISTINA FERREIRA DE SOUZA(599904), Dou. fé.  
São Paulo-SP, 13 de Nov de 2013. Em Test. da verdade.

MARCIO RESENDE DA SILVA  
Código Seg: 4951494950484951495352515250.  
Valor Unitário: 4,25 Valor: 4,25  
Selo(s): AB234193





## RESOLUÇÃO- RE Nº 805, DE 13 DE MARÇO DE 2015

O Diretor-Presidente Substituto da Agência Nacional de Vigilância Sanitária no uso das atribuições que lhe confere o Decreto de recondução de 09 de maio de 2014, da Presidenta da República, publicada no DOU de 12 de maio de 2014, designado substituto pela Portaria MS/GM nº 912, de 12 de maio de 2014, e o inciso X do art. 13 do Regulamento da ANVISA, aprovado pelo Decreto nº 3.029, de 16 de abril de 1999, tendo em vista o disposto no inciso VII do art. 164 e no inciso I, § 1º do art. 6º do Regimento Interno da ANVISA, aprovado nos termos do Anexo I da Portaria nº 650, de 29 de maio de 2014, publicada no DOU de 02 de junho de 2014 e considerando o art. 12 e o art. 25 da Lei nº 6.360, de 23 de setembro de 1976, bem como o inciso IX, do art. 7º da Lei nº 9.782, de 26 de janeiro de 1999, resolve:

Art. 1º Deferir as petições dos processos de Produtos para a Saúde, na conformidade da relação anexa, em atendimento à decisão do Juiz Federal Dr. Hamilton de Sá Dantas, Titular da 21ª Vara da Seção Judiciária do Distrito Federal, descrita na ação ordinária nº 51051-50.2012.4.01.3400, concedendo antecipação de tutela que determina à ANVISA a aceitar os certificados de boas práticas de fabricação (ou seus congêneres) estrangeiros, como documentos válidos e aptos ao recebimento, ao processamento e à concessão do pedido de registro de produtos, equipamentos e suprimentos médico-hospitalares importados pelos associados da ABIMED (Associação Brasileira da Indústria de Alta Tecnologia de Equipamentos, Produtos e Suprimentos Médico-Hospitalares).

Art. 2º Esta Resolução entra em vigor na data de sua publicação.

JAIME CÉSAR DE MOURA OLIVEIRA

## ANEXO

NOME DA EMPRESA AUTORIZAÇÃO  
NOME TÉCNICO NÚMERO DO PROCESSO

NOME COMERCIAL  
LOCAL DE FABRICAÇÃO  
MODELO(S) DO PRODUTO

CLASSE REGISTRO  
PETIÇÃO(ÕES)

CMS PRODUTOS HOSPITALARES LTDA 8.00653-2  
MALHA CIRÚRGICA IMPLANTÁVEL 25351.521594/2014-71  
FREEDOM - KIT PARA REPARAÇÃO DE HÉRNIA INGUINAL  
FABRICANTE : INSIGHTRA MEDICAL - ESTADOS UNIDOS  
DISTRIBUIDOR : INSIGHTRA MEDICAL - ESTADOS UNIDOS  
Modelos comerciais: FIHR-25mmK e FIHR-40mmK. Cada embalagem contém: 01 Implante para Hérnia Inguinal e 01 Dispositivo de Entrega. Estéril por óxido de etileno (ETO).

CLASSE : III 80065320200

8027 - Registro de Famílias de Material de Uso Médico IMPORTADO  
PROMEDON DO BRASIL PRODUTOS MEDICO HOSPITALARES LTDA 1.03068-4  
IMPLANTE 25351.067560/2006-99

ASCENSION MCP

FABRICANTE : ASCENSION ORTHOPEDICS, INC. - ESTADOS UNIDOS

DISTRIBUIDOR : INTEGRA LIFESCIENCES CORPORATION - ESTADOS UNIDOS

DISTRIBUIDOR : ASCENSION ORTHOPEDICS, INC. - ESTADOS UNIDOS

MCP-110-05D-WW / MCP-110-05P-WW; MCP-100-10D-WW / MCP-100-20D-WW / MCP-100-30D-WW / MCP-100-40D-WW / MCP-100-50D-WW / MCP-100-10P-WW / MCP-100-20P-WW / MCP-100-30P-WW / MCP-100-40P-WW / MCP-100-50P-WW  
CLASSE : III 10306840081

832 - Alteração por acréscimo de MATERIAL de Uso Médico em Registro de FAMÍLIA de Material de Uso Médico  
VR MEDICAL IMPORTADORA E DISTRIBUIDORA DE PRODUTOS MÉDICOS LTDA 8.01025-1

Liotripsia Extracorporea 25351.482777/2014-04

LITOTRIPTOR EXTRACORPÓREO POR ONDAS DE CHOQUE - SONOLITH I-MOVE

FABRICANTE : EDAP TMS FRANCE - FRANÇA

DISTRIBUIDOR : EDAP TMS FRANCE - FRANÇA

Sonolith i-move Standard

Sonolith i-move Touch

Sonolith i-move Vision Track

CLASSE : III 80102511394

8052 - Registro de Famílias de Equipamentos de Médio e Pequeno Portes, IMPORTADO

## RESOLUÇÃO- RE Nº 806, DE 13 DE MARÇO DE 2015

O Diretor-Presidente Substituto da Agência Nacional de Vigilância Sanitária no uso das atribuições que lhe confere o Decreto de recondução de 09 de maio de 2014, da Presidenta da República, publicada no DOU de 12 de maio de 2014, designado substituto pela Portaria MS/GM nº 912, de 12 de maio de 2014, e o inciso X do art. 13 do Regulamento da ANVISA, aprovado pelo Decreto nº 3.029, de 16 de abril de 1999, tendo em vista o disposto no inciso VII do art. 164 e no inciso I, § 1º do art. 6º do Regimento Interno da ANVISA, aprovado nos termos do Anexo I da Portaria nº 650, de 29 de maio de 2014, publicada no DOU de 02 de junho de 2014 e considerando o art. 12 e o art. 25 da Lei nº 6.360, de 23 de setembro de 1976, bem como o inciso IX, do art. 7º da Lei nº 9.782, de 26 de janeiro de 1999, resolve:

Art. 1º Deferir as petições relacionadas à Gerência Geral de Produtos para a Saúde, na conformidade da relação anexa.

Art. 2º Esta Resolução entra em vigor na data de sua publicação

JAIME CÉSAR DE MOURA OLIVEIRA

## ANEXO

NOME DA EMPRESA AUTORIZAÇÃO  
NOME TÉCNICO NÚMERO DO PROCESSO

NOME COMERCIAL  
LOCAL DE FABRICAÇÃO

MODELO(S) DO PRODUTO  
CLASSE REGISTRO

PETIÇÃO(ÕES)

ABBOTT LABORATÓRIOS DO BRASIL LTDA 8.01465-0  
GELATINASE NEUTROFÍLICA ASSOCIADA A LIPOCALINA (NGAL)25351.087251/2010-70  
ARCHITECT Urine NGAL Reagents / ARCHITECT Urina NGAL Reagents

FABRICANTE : ABBOTT IRELAND - IRLANDA

100 Testes - Micropartículas: 1 frasco de 6,6 mL; Conjugado: 1 frasco de 5,9 mL.

500 Testes - Micropartículas: 1 frasco de 27,0 mL; Conjugado: 1 frasco de 26,3 mL.

CLASSE : II 80146501666

8014 - Revalidação de Registro de Produtos para Diagnóstico de uso in vitro

GELATINASE NEUTROFÍLICA ASSOCIADA A LIPOCALINA (NGAL)25351.087265/2010-04

ARCHITECT Urine NGAL Controls / ARCHITECT Urina NGAL Controls

FABRICANTE : ABBOTT IRELAND - IRLANDA

3 X 8 mL

CLASSE : II 80146501667

8014 - Revalidação de Registro de Produtos para Diagnóstico de uso in vitro

Stent 25351.328079/2010-19

OMNILINK ELITE PERIPHERAL STENT

FABRICANTE : ABBOTT VASCULAR - ESTADOS UNIDOS

FABRICANTE : ABBOTT VASCULAR - IRLANDA

DISTRIBUIDOR : ABBOTT VASCULAR DEVICES HOLLAND B V - HOLANDA (PAÍSES BAIXOS)

DISTRIBUIDOR : ABBOTT VASCULAR - ESTADOS UNIDOS

11000-12, 11001-12, 11002-12, 11003-12, 11000-16, 11001-16, 11002-16, 11003-16, 11000-19, 11001-19, 11002-19, 11003-19, 11004-19, 11005-19, 11006-19, 11001-29, 11002-29, 11003-29, 11004-29, 11005-29, 11006-29, 11001-39, 11002-39, 11003-39, 11004-39, 11005-39, 11006-39, 11001-59, 11002-59, 11003-59, 11004-59, 11005-59, 11006-59, 11007-12, 11008-12, 11009-12, 11010-12, 11007-16, 11008-16, 11009-16, 11010-16, 11007-19, 11008-19, 11009-19, 11010-19, 11011-19, 11012-19, 11013-19, 11008-29, 11009-29, 11010-29, 11011-29, 11012-29, 11013-29, 11008-39, 11009-39, 11010-39, 11011-39, 11012-39, 11013-39, 11008-59, 11009-59, 11010-59, 11011-59, 11012-59, 11013-59.

CLASSE : III 80146501760

80003 - Alteração das Indicações de uso, Contra-indicações e Precauções de MATERIAL DE USO MÉDICO

Stent Cardiovascular 25351.388700/2013-34

XIENCE XPEDITION EVEROLIMUS ELUTING CORONARY STENT

FABRICANTE : ABBOTT VASCULAR - ESTADOS UNIDOS

DISTRIBUIDOR : ABBOTT VASCULAR NETHERLANDS B. V. - HOLANDA (PAÍSES BAIXOS)

DISTRIBUIDOR : ABBOTT VASCULAR - IRLANDA

DISTRIBUIDOR : ABBOTT VASCULAR - ESTADOS UNIDOS

1070225-08, 1070225-12, 1070225-15, 1070225-18, 1070225-23, 1070225-28, 1070250-08, 1070250-12, 1070250-15, 1070250-18, 1070250-23, 1070250-28, 1070275-08, 1070275-12, 1070275-15, 1070275-18, 1070275-23, 1070275-28, 1070300-08, 1070300-12, 1070300-15, 1070300-18, 1070300-23, 1070300-28, 1070300-32, 1070300-38, 1070300-42, 1070300-48, 1070300-52, 1070300-58, 1070300-62, 1070300-68, 1070300-72, 1070300-78, 1070300-82, 1070300-88, 1070300-92, 1070300-98, 1070300-102, 1070300-108, 1070300-112, 1070300-118, 1070300-122, 1070300-128, 1070300-132, 1070300-138, 1070300-142, 1070300-148, 1070300-152, 1070300-158, 1070300-162, 1070300-168, 1070300-172, 1070300-178, 1070300-182, 1070300-188, 1070300-192, 1070300-198, 1070300-202, 1070300-208, 1070300-212, 1070300-218, 1070300-222, 1070300-228, 1070300-232, 1070300-238, 1070300-242, 1070300-248, 1070300-252, 1070300-258, 1070300-262, 1070300-268, 1070300-272, 1070300-278, 1070300-282, 1070300-288, 1070300-292, 1070300-298, 1070300-302, 1070300-308, 1070300-312, 1070300-318, 1070300-322, 1070300-328, 1070300-332, 1070300-338, 1070300-342, 1070300-348, 1070300-352, 1070300-358, 1070300-362, 1070300-368, 1070300-372, 1070300-378, 1070300-382, 1070300-388, 1070300-392, 1070300-398, 1070300-402, 1070300-408, 1070300-412, 1070300-418, 1070300-422, 1070300-428, 1070300-432, 1070300-438, 1070300-442, 1070300-448, 1070300-452, 1070300-458, 1070300-462, 1070300-468, 1070300-472, 1070300-478, 1070300-482, 1070300-488, 1070300-492, 1070300-498, 1070300-502, 1070300-508, 1070300-512, 1070300-518, 1070300-522, 1070300-528, 1070300-532, 1070300-538, 1070300-542, 1070300-548, 1070300-552, 1070300-558, 1070300-562, 1070300-568, 1070300-572, 1070300-578, 1070300-582, 1070300-588, 1070300-592, 1070300-598, 1070300-602, 1070300-608, 1070300-612, 1070300-618, 1070300-622, 1070300-628, 1070300-632, 1070300-638, 1070300-642, 1070300-648, 1070300-652, 1070300-658, 1070300-662, 1070300-668, 1070300-672, 1070300-678, 1070300-682, 1070300-688, 1070300-692, 1070300-698, 1070300-702, 1070300-708, 1070300-712, 1070300-718, 1070300-722, 1070300-728, 1070300-732, 1070300-738, 1070300-742, 1070300-748, 1070300-752, 1070300-758, 1070300-762, 1070300-768, 1070300-772, 1070300-778, 1070300-782, 1070300-788, 1070300-792, 1070300-798, 1070300-802, 1070300-808, 1070300-812, 1070300-818, 1070300-822, 1070300-828, 1070300-832, 1070300-838, 1070300-842, 1070300-848, 1070300-852, 1070300-858, 1070300-862, 1070300-868, 1070300-872, 1070300-878, 1070300-882, 1070300-888, 1070300-892, 1070300-898, 1070300-902, 1070300-908, 1070300-912, 1070300-918, 1070300-922, 1070300-928, 1070300-932, 1070300-938, 1070300-942, 1070300-948, 1070300-952, 1070300-958, 1070300-962, 1070300-968, 1070300-972, 1070300-978, 1070300-982, 1070300-988, 1070300-992, 1070300-998.

CLASSE : IV 80146501890

8419 - Retificação de Publicação em Produtos para Saúde - AN-VISA

80003 - Alteração das Indicações de uso, Contra-indicações e Precauções de MATERIAL DE USO MÉDICO

A.D. DESENVOLVIMENTO INTERNACIONAL LTDA - ME 8.03449-8

Agulhas Descartáveis 25351.392866/2014-79

AGULHAS COM BIQUEIRA TETRA

FABRICANTE : YIWU YUANTAI IMPORT AND EXPORT CO., LTD. - CHINA

DISTRIBUIDOR : PHANTOM DIGITAL INTERNATIONAL LIMITE - CHINA

MODELOS: 01RL-G; 02RL-G; 03RL-G; 04RL-G; 05RL-G; 06RL-G; 07RL-G; 08RL-G; 09RL-G; 10RL-G; 11RL-G; 12RL-G; 13RL-G; 14RL-G; 15RL-G; 16RL-G; 17RL-G; 18RL-G; 03RS-G; 04RS-G; 05RS-G; 06RS-G; 07RS-G; 08RS-G; 09RS-G; 10RS-G; 11RS-G; 12RS-G; 13RS-G; 14RS-G; 15RS-G; 16RS-G; 17RS-G; 18RS-G; 02F-G; 03F-G; 04F-G; 05F-G; 06F-G; 07F-G; 08F-G; 09F-G; 10F-G; 11F-G; 12F-G; 13F-G; 14F-G; 15F-G; 16F-G; 17F-G; 18F-G; 19F-G; 20F-G; 21F-G; 22F-G; 23F-G; 24F-G; 25F-G; 26F-G; 27F-G; 28F-G; 29F-G; 30F-G; 31F-G; 32F-G; 33F-G; 34F-G; 35F-G; 36F-G; 37F-G; 38F-G; 39F-G; 40F-G; 41F-G; 42F-G; 43F-G; 44F-G; 45F-G; 46F-G; 47F-G; 48F-G; 49F-G; 05M1-G; 07M1-G; 09M1-G; 11M1-G; 13M1-G; 15M1-G; 17M1-G; 19M1-G; 21M1-G; 23M1-G; 25M1-G; 27M1-G; 29M1-G; 31M1-G; 33M1-G; 35M1-G; 37M1-G; 39M1-G; 41M1-G; 43M1-G; 45M1-G; 47M1-G; 49M1-G; 05RM-G; 07RM-G; 09RM-G; 11RM-G; 13RM-G; 15RM-G; 17RM-G; 19RM-G; 21RM-G;

G; 23RM-G; 25RM-G; 27RM-G; 29RM-G; 31RM-G; 33RM-G; 35RM-G; 37RM-G; 39RM-G; 41RM-G; 43RM-G; 45RM-G; 47RM-G; 49RM-G; 05M2-G; 07M2-G; 09M2-G; 11M2-G; 13M2-G; 15M2-G; 17M2-G; 19M2-G; 21M2-G; 23M2-G; 25M2-G; 27M2-G; 29M2-G; 31M2-G; 33M2-G; 35M2-G; 37M2-G; 39M2-G; 41M2-G; 43M2-G; 45M2-G; 47M2-G; 49M2-G.

CLASSE : II 80344980024

8419 - Retificação de Publicação em Produtos para Saúde - AN-VISA

ART MEDICAL PRODUTOS MEDICO-HOSPITALARES LTDA 8.02712-9

Filtros 25351.409791/2014-48

FILTRO DE POLIÉSTER PARA CPAP CARAVELAS

FABRICANTE : Sunset Healthcare Solutions - ESTADOS UNIDOS

DISTRIBUIDOR : VALLE IMPORT & EXPORTS - ESTADOS UNIDOS

CF2107-1; CF2106-1; CF2105-1; CF2103-1; CF2102-1; CF4003-1; CF4002-1; CF4001-1;

CLASSE : I 80271290036

8419 - Retificação de Publicação em Produtos para Saúde - AN-VISA

AUTO SUTURE DO BRASIL LTDA. 1.03490-0

Cateteres 25351.355915/2013-39

CATETER DE DUPLO LUMEN PARA HEMODIALISE MAHURKAR MAXID E ACESSÓRIOS

FABRICANTE : COVIDIEN MANUFACTURING SOLUTIONS, SA - COSTA RICA

FABRICANTE : COVIDIEN IIC, MANSFIELD - ESTADOS UNIDOS

DISTRIBUIDOR : KMS MONTEVIDEO, URUGUAY S.A. - URUGUAI

DISTRIBUIDOR : DHL EXCEL SUPPLY CHAIN SOLUTIONS - BÉLGICA

DISTRIBUIDOR : CINCINNATI DISTRIBUTION CENTER - ESTADOS UNIDOS

DISTRIBUIDOR : KMS COLON PANAMA S.A. - PANAMÁ

DISTRIBUIDOR : COVIDIEN - SHARED SERVICES - ESTADOS UNIDOS

DISTRIBUIDOR : COVIDIEN - HEALTHCARE - ESTADOS UNIDOS

DISTRIBUIDOR : COVIDIEN HEALTHCARE MEDICAL PRODUCTS (SHANGHAI) MANUFACTURING L.L.C. - CHINA

DISTRIBUIDOR : COVIDIEN ITALIA - ITÁLIA

DISTRIBUIDOR : MALLINCKRODT MEDICAL S.A. DE C.V. - MÉXICO

DISTRIBUIDOR : COVIDIEN IIC, MANSFIELD - ESTADOS UNIDOS

DISTRIBUIDOR : DHL EXCEL - FRANÇA

DISTRIBUIDOR : COVIDIEN MANUFACTURING SOLUTIONS, SA - COSTA RICA

DISTRIBUIDOR : Covidien AG Switzerland - SUÍÇA

DISTRIBUIDOR : COMERCIAL KENDALL CHILE LTDA - CHILE

DISTRIBUIDOR : MALLINCKRODT MEDICAL ARGENTINA LTD - ARGENTINA

Cateter de Duplo Lumen para Hemodiálise Mahurkar Maxid e Acessórios: 14.5Fr.x19cm sem orifícios laterais; 14.5Fr.x23cm sem orifícios laterais 14.5Fr.x28cm sem orifícios laterais; 14.5Fr.x33cm sem orifícios laterais 14.5Fr.x19cm com orifícios laterais; 14.5Fr.x23cm com orifícios laterais 14.5Fr.x28cm com orifícios laterais; 14.5Fr.x33cm com orifícios laterais.

CLASSE : II

8044 - Inclusão/Alteração do Fabricante/Distribuidor de MATERIAL DE USO MÉDICO Importado

BARD BRASIL INDÚSTRIA E COMÉRCIO DE PRODUTOS PARA A SAÚDE LTDA. 8.06890-9

Telas 25351.007157/2014-52

XenMatrix

FABRICANTE : DAVOL INC - ESTADOS UNIDOS

DISTRIBUIDOR : DAVOL INC - ESTADOS UNIDOS

1161015; 1161520; 1161928; 1161935; 1161020; 1161028; 1161525; 1162020; 1162025

1160606; 1160610; 1160808; 1160616; 1161010; 1162040; 1163030; 1162540; 1163045.

CLASSE : IV 80689090051

832 - Alteração por acréscimo de MATERIAL de Uso Médico em Registro de FAMÍLIA de Material de Uso Médico

BAXTER HOSPITALAR LTDA 8.01452-4

Aplicadores 25351.207653/2004-09

SPRAY SET

FABRICANTE : BAXTER AG - ÁUSTRIA

DISTRIBUIDOR : BAXTER HEALTHCARE CORPORATION - ESTADOS UNIDOS

DISTRIBUIDOR : BAXTER AG - ÁUSTRIA

CLASSE : II 80145240372

80003 - Alteração das Indicações de uso, Contra-indicações e Precauções de MATERIAL DE USO MÉDICO

BECKMAN COULTER DO BRASIL COMÉRCIO E IMPORTAÇÃO DE PRODUTOS DE LABORATÓRIO LTDA1



02.04.03.30090 - Escareador Canulado para Parafuso Cabeça Cônica Ø 3,0 mm; 02.04.03.35090 - Escareador Canulado 3,5 mm Engate AO; 02.04.03.45090 - Escareador Canulado 4,5 mm Engate AO; 02.04.03.49120 - Escareador Canulado Ø 4,9 mm; 02.04.03.75090 - Escareador Canulado CBS 7,5 mm Engate AO; 02.04.04.00000 - Escareador Diáfise; 02.04.05.00003 - Escareador para Parafuso de Alta Compressão Ossea; 02.04.05.00004 - Escareador para Parafuso de Compressão Ossea; 02.10.00.11606 - Broca Ø 1,16 x 17 x 6 mm para Contra-Ângulo; 02.10.00.15208 - Broca Ø 1,58 x 20 x 8 mm para Contra-Ângulo; 02.10.00.15800 - Broca Ø 1,58 x 17 x 6 mm para Contra-Ângulo; 02.10.01.10006 - Broca Ø 1,0 x 17 x 6 mm para Contra-Ângulo; 02.10.01.10065 - Broca Helicoidal Lisa Ø 1,0 x 65 mm; 02.10.01.10365 - Broca Helicoidal Lisa Ø 1,0 x 3 x 65 mm; 02.10.01.10565 - Broca Helicoidal Lisa Ø 1,0 x 5 x 65 mm; 02.10.01.10765 - Broca Helicoidal Lisa Ø 1,0 x 7 x 65 mm; 02.10.01.11036 - Broca Helicoidal Lisa Ø 1,16 x 3 x 65 mm; 02.10.01.11056 - Broca Helicoidal Lisa Ø 1,16 x 5 x 65 mm; 02.10.01.11065 - Broca Helicoidal Lisa Ø 1,16 x 65 mm; 02.10.01.11076 - Broca Helicoidal Lisa Ø 1,16 x 7 x 65 mm; 02.10.01.15036 - Broca Helicoidal Lisa Ø 1,58 x 3 x 65 mm; 02.10.01.15055 - Broca Helicoidal Lisa Ø 1,58 x 5 x 50 mm; 02.10.01.15056 - Broca Helicoidal Lisa Ø 1,58 x 5 x 65 mm; 02.10.01.15076 - Broca Helicoidal Lisa Ø 1,58 x 7 x 65 mm; 02.10.01.15090 - Broca Helicoidal Lisa Ø 1,58 x 90 mm; 02.10.01.15208 - Broca Helicoidal Lisa Ø 1,58 x 8 x 50 mm; 02.10.01.15251 - Broca Helicoidal Lisa Ø 1,58 x 25 x 105 mm; 02.10.01.15255 - Broca Helicoidal Lisa Ø 1,58 x 25 x 50 mm; 02.10.01.18206 - Broca Helicoidal Lisa Ø 1,8 x 20 x 65 mm; 02.10.01.18208 - Broca Helicoidal Lisa Ø 1,8 x 20 x 80 mm; 02.10.01.18210 - Broca Helicoidal Lisa Ø 1,8 x 20 x 108 mm; 02.10.01.20150 - Broca Helicoidal Lisa Ø 2,0 x 150 mm; 02.10.01.25150 - Broca Helicoidal Lisa Ø 2,5 x 150 mm; 02.10.01.32045 - Broca Helicoidal Lisa Ø 3,2 x 45 mm; 02.10.01.32150 - Broca Helicoidal Lisa Ø 3,2 x 150 mm; 02.10.01.32190 - Broca Helicoidal Lisa Ø 3,2 x 190 mm; 02.10.01.35001 - Broca Ø 3,5 x 150 mm Exactflex; 02.10.01.35150 - Broca Helicoidal Lisa Ø 3,5 x 150 mm; 02.10.01.40300 - Broca Helicoidal Lisa Ø 4,0 x 300 mm; 02.10.01.45150 - Broca Helicoidal Lisa Ø 4,5 x 150 mm; 02.10.01.50300 - Broca Helicoidal Lisa Ø 5,0 x 300 mm; 02.10.01.60300 - Broca Helicoidal Lisa Ø 6,0 x 300 mm; 02.10.02.03200 - Broca Helicoidal com Engate Rápido 1/4

CLASSE : I 10231160213

8042 - Alteração da Apresentação Comercial de MATERIAL DE USO MÉDICO

8040 - Alteração do Nome Comercial e/ou denominação do Código/Modelo Comercial de MATERIAL DE USO MÉDICO 8087 - Alteração por Acréscimo de MATERIAL de Uso Médico em Cadastroamento (isenção) de FAMÍLIA de Material de Uso Médico BIOTRONIK COMERCIAL MÉDICA LTDA. 8.02243-9 Sistema de Análise de ECG 25351.039891/2003-96 SISTEMA DE MENSURAÇÃO ELETROFISIOLÓGICA FABRICANTE : CARDIOTEK B.V. - HOLANDA (PAÍSES BAIXOS)

DISTRIBUIDOR : CARDIOTEK B.V. - HOLANDA (PAÍSES BAIXOS)

EP-Tracer 102

EP-Tracer 38

EP-Tracer 70

CLASSE : II 10192030089

80040 - Retificação de Publicação de EQUIPAMENTOS

BOSTON SCIENTIFIC DO BRASIL LTDA 1.03413-5

Cesto Coletor de Cálculos 25000.000877/00-50

ZERO TIP CESTO PARA RECUPERAÇÃO DE CÁLCULOS

FABRICANTE : BOSTON SCIENTIFIC CORPORATION - ESTADOS UNIDOS

DISTRIBUIDOR : BOSTON SCIENTIFIC INTERNATIONAL B V - HOLANDA (PAÍSES BAIXOS)

DISTRIBUIDOR : BOSTON SCIENTIFIC CORPORATION - ESTADOS UNIDOS

M0063901000; M0063901010; M0063901020; M0063901030; M0063901040; M0063901050.

CLASSE : II 10341350264

8044 - Inclusão/Alteração do Fabricante/Distribuidor de MATERIAL DE USO MÉDICO Importado

Pincas 25000.000886/00-41

GRASPIT PINÇA UROLÓGICA

FABRICANTE : BOSTON SCIENTIFIC CORPORATION - ESTADOS UNIDOS

DISTRIBUIDOR : BOSTON SCIENTIFIC INTERNATIONAL B V - HOLANDA (PAÍSES BAIXOS)

DISTRIBUIDOR : BOSTON SCIENTIFIC CORPORATION - ESTADOS UNIDOS

M0063204000

M0063204010

M0063204020

M0063204030

CLASSE : II 10341350265

8044 - Inclusão/Alteração do Fabricante/Distribuidor de MATERIAL DE USO MÉDICO Importado

Cateteres 25351.016173/2004-85

EXTRACTOR - CATETER BALÃO DE REMOÇÃO

FABRICANTE : BOSTON SCIENTIFIC LIMITED - IRLANDA

FABRICANTE : BOSTON SCIENTIFIC CORPORATION - ESTADOS UNIDOS

DISTRIBUIDOR : BOSTON SCIENTIFIC LIMITED - IRLANDA

DISTRIBUIDOR : BOSTON SCIENTIFIC INTERNATIONAL B V - HOLANDA (PAÍSES BAIXOS)

DISTRIBUIDOR : BOSTON SCIENTIFIC CORPORATION - ESTADOS UNIDOS

DISTRIBUIDOR : BOSTON SCIENTIFIC CORPORATION - ESTADOS UNIDOS

DISTRIBUIDOR : BOSTON SCIENTIFIC CORPORATION - ESTADOS UNIDOS

DISTRIBUIDOR : BOSTON SCIENTIFIC CORPORATION - ESTADOS UNIDOS

-Conjunto: 1 Cateter de Balão; 1 Válvula Reguladora; 1 Seringa Extrator Pro Duplo Lúmen: M00547200, M00547210, M00547220 Extrator Pro RX; M00547000, M00547010, M00547020, M00547030, M00547040, M00547050 Extrator Pro XL Triplo Lúmen: M00547100, M00547110, M00547120, M00547130, M00547140, M00547150

CLASSE : III 10341350307

8044 - Inclusão/Alteração do Fabricante/Distribuidor de MATERIAL DE USO MÉDICO Importado

Stent Uretral 25351.044884/2004-97

STENT URETERAL PERCUTLEX

FABRICANTE : BOSTON SCIENTIFIC CORPORATION - ESTADOS UNIDOS

FABRICANTE : BOSTON SCIENTIFIC DE COSTA RICA S.R.L. - COSTA RICA

DISTRIBUIDOR : BOSTON SCIENTIFIC DE COSTA RICA S.R.L. - COSTA RICA

DISTRIBUIDOR : BOSTON SCIENTIFIC CORPORATION - ESTADOS UNIDOS

DISTRIBUIDOR : BOSTON SCIENTIFIC INTERNATIONAL B V - HOLANDA (PAÍSES BAIXOS)

Percuflex: M0061453490, M0061453520, M0061453530, M0061453540, M0061453560, M0061453630, M0061453690, M0061453720, M0061453750, M0061453790.

Percuflex Plus: M0061751950, M0061751960, M0061751970, M0061751980, M0061751990, M0061752510, M0061752520, M0061752530, M0061752540, M0061752550, M0061752600, M0061752610, M0061752620, M0061752630, M0061752640, M0061752650, M0061752720, M0061752730, M0061752740, M0061752750, M0061752800, M0061752830, M0061752840.

CLASSE : III 10341350321

8044 - Inclusão/Alteração do Fabricante/Distribuidor de MATERIAL DE USO MÉDICO Importado

Fio Guia 25351.044889/2004-10

FIO GUIA DIRIGÍVEL V18 CONTROL

FABRICANTE : BOSTON SCIENTIFIC CORPORATION - ESTADOS UNIDOS

FABRICANTE : BOSTON SCIENTIFIC DE COSTA RICA S.R.L. - COSTA RICA

DISTRIBUIDOR : BOSTON SCIENTIFIC DE COSTA RICA S.R.L. - COSTA RICA

DISTRIBUIDOR : BOSTON SCIENTIFIC CORPORATION - ESTADOS UNIDOS

DISTRIBUIDOR : BOSTON SCIENTIFIC INTERNATIONAL B V - HOLANDA (PAÍSES BAIXOS)

Códigos: 46-848; 46-850; 46-852; 46-854; 46-856; 46-858; 46-860.

CLASSE : IV 10341350335

8044 - Inclusão/Alteração do Fabricante/Distribuidor de MATERIAL DE USO MÉDICO Importado

Stent Uretral 25351.046615/2004-65

RETROMAX PLUS - STENT PARA ENDOPIELOTOMIA COM REVESTIMENTO HYDRO PLUS

FABRICANTE : BOSTON SCIENTIFIC CORPORATION - ESTADOS UNIDOS

FABRICANTE : BOSTON SCIENTIFIC DE COSTA RICA S.R.L. - COSTA RICA

DISTRIBUIDOR : BOSTON SCIENTIFIC CORPORATION - ESTADOS UNIDOS

DISTRIBUIDOR : BOSTON SCIENTIFIC INTERNATIONAL B V - HOLANDA (PAÍSES BAIXOS)

DISTRIBUIDOR : BOSTON SCIENTIFIC DE COSTA RICA S.R.L. - COSTA RICA

Modelos: M0061451480; M0061451490; M0061451500; M0061451510.

CLASSE : III 10341350336

8044 - Inclusão/Alteração do Fabricante/Distribuidor de MATERIAL DE USO MÉDICO Importado

Stent Uretral 25351.046625/2004-09

STENT CONTOUR PERCUTLEX COM FIO GUIA

FABRICANTE : BOSTON SCIENTIFIC DE COSTA RICA S.R.L. - COSTA RICA

FABRICANTE : BOSTON SCIENTIFIC CORPORATION - ESTADOS UNIDOS

DISTRIBUIDOR : BOSTON SCIENTIFIC CORPORATION - ESTADOS UNIDOS

DISTRIBUIDOR : BOSTON SCIENTIFIC INTERNATIONAL B V - HOLANDA (PAÍSES BAIXOS)

DISTRIBUIDOR : BOSTON SCIENTIFIC DE COSTA RICA S.R.L. - COSTA RICA

Contour VL Percuflex: M006180155010, M006180156010, M006180157010.

CLASSE : III 10341350337

8044 - Inclusão/Alteração do Fabricante/Distribuidor de MATERIAL DE USO MÉDICO Importado

Conjunto para Introdutor de Protese Biliar 25351.048369/2004-86

STENT BILIAR AMSTERDAM

FABRICANTE : BOSTON SCIENTIFIC CORPORATION - ESTADOS UNIDOS

DISTRIBUIDOR : BOSTON SCIENTIFIC INTERNATIONAL B V - HOLANDA (PAÍSES BAIXOS)

DISTRIBUIDOR : BOSTON SCIENTIFIC CORPORATION - ESTADOS UNIDOS

Flexion: M00539200, M00539210, M00539220, M00539230, M00539240, M00539250, M00539260, M00539270, M00539280, M00539290, M00539300, M00539310, M00539320, M00539330, M00539340, M00539350, M00539360, M00539370, M00539380, M00539390.

CLASSE : II 10341350341

8044 - Inclusão/Alteração do Fabricante/Distribuidor de MATERIAL DE USO MÉDICO Importado

Fio Guia 25351.048386/2004-13

FIO GUIA PARA PTCA COM COBERTURA HIDROFILICA

FABRICANTE : BOSTON SCIENTIFIC CORPORATION - ESTADOS UNIDOS

FABRICANTE : BOSTON SCIENTIFIC DE COSTA RICA S.R.L. - COSTA RICA

DISTRIBUIDOR : BOSTON SCIENTIFIC DE COSTA RICA S.R.L. - COSTA RICA

DISTRIBUIDOR : BOSTON SCIENTIFIC CORPORATION - ESTADOS UNIDOS

DISTRIBUIDOR : BOSTON SCIENTIFIC INTERNATIONAL B V - HOLANDA (PAÍSES BAIXOS)

PT Graphix - H74914902011; H74914902012; H74914902011J1; H74914902012J2; H74914903011; H74914903012; H74914903012J2; H74914905012; H74914905012J2; H74914914011; H74914914011J1; H74914914012J2;

PT2 - H74938931010; H74938931012; H749389310110J; H74938931011J2; H74938931020; H74938931022; H74938931020J; H74938931022J; H74938931030; H74938931032; H74938931030J; H74938931032J; H74938931040; H74938931042.

H74938931040J; H74938931042

PT Choice - H74912154012; H74912154011J1; H74912154012J2; H74912155012; H74912155011J1; H74912155012J2; H74912160011; H74912160012J2; H74912160011J1; H74912160012J2; H74912161011; H74912161012J2; H74912161011J1; H74912161012J2;

CLASSE : IV 10341350351

8044 - Inclusão/Alteração do Fabricante/Distribuidor de MATERIAL DE USO MÉDICO Importado

Grampo (Clips/Clamps) 25351.214421/2004-07

RESOLUTION DISPOSITIVO DE CLIP

FABRICANTE : BOSTON SCIENTIFIC CORPORATION - ESTADOS UNIDOS

FABRICANTE : MEDVENTURE TECHNOLOGY CORPORATION - ESTADOS UNIDOS

DISTRIBUIDOR : BOSTON SCIENTIFIC CORPORATION - ESTADOS UNIDOS

DISTRIBUIDOR : BOSTON SCIENTIFIC INTERNATIONAL B V - HOLANDA (PAÍSES BAIXOS)

Resolution: M00522600, M00522601, M00522602, M00522610, M00522611, M00522612.

CLASSE : III 10341350360

8044 - Inclusão/Alteração do Fabricante/Distribuidor de MATERIAL DE USO MÉDICO Importado

Telas 25351.266550/2004-72

SISTEMA LYNX FAIXA SUPRAPUBLICA MEDIO-URETRAL

FABRICANTE : BOSTON SCIENTIFIC CORPORATION - ESTADOS UNIDOS

FABRICANTE : MEDVENTURE TECHNOLOGY CORPORATION - ESTADOS UNIDOS

DISTRIBUIDOR : MEDVENTURE TECHNOLOGY CORPORATION - ESTADOS UNIDOS

DISTRIBUIDOR : BOSTON SCIENTIFIC CORPORATION - ESTADOS UNIDOS

DISTRIBUIDOR : BOSTON SCIENTIFIC INTERNATIONAL B V - HOLANDA (PAÍSES BAIXOS)

M0068503000; M0068503010.

CLASSE : III 10341350395

8044 - Inclusão/Alteração do Fabricante/Distribuidor de MATERIAL DE USO MÉDICO Importado

Telas 25351.266560/2004-73

SISTEMA ADVANTAGE FAIXA TRANSVAGINAL MEDIO-URETRAL

FABRICANTE : BOSTON SCIENTIFIC CORPORATION - ESTADOS UNIDOS

FABRICANTE : MEDVENTURE TECHNOLOGY CORPORATION - ESTADOS UNIDOS

DISTRIBUIDOR : MEDVENTURE TECHNOLOGY CORPORATION - ESTADOS UNIDOS

DISTRIBUIDOR : BOSTON SCIENTIFIC CORPORATION - ESTADOS UNIDOS

DISTRIBUIDOR : BOSTON SCIENTIFIC INTERNATIONAL B V - HOLANDA (PAÍSES BAIXOS)

Códigos: M00685020001; M0068502000

CLASSE : III 10341350396

8044 - Inclusão/Alteração do Fabricante/Distribuidor de MATERIAL DE USO MÉDICO Importado

Cateteres 25351.147003/2004-99

RUNWAY CATETER GUIA

FABRICANTE : BOSTON SCIENTIFIC CORPORATION - ESTADOS UNIDOS

FABRICANTE : AVALMED, S.A. DE C.V. - MÉXICO

DISTRIBUIDOR : AVALMED, S.A. DE C.V. - MÉXICO

DISTRIBUIDOR : BOSTON SCIENTIFIC INTERNATIONAL B V - HOLANDA (PAÍSES BAIXOS)

DISTRIBUIDOR : BOSTON SCIENTIFIC DE COSTA RICA S.R.L. - COSTA RICA

Femoral Esquerda: H74938969050, H74938969060, H74938969070, H74938969080, H74938969090, H74938969100, H74938969520, H74938969530, Femoral Esquerda Ponta Pequena: H74938969280, H74938969290, H74938969300, H74938969310, Femoral Esquerda Curva: H749389692720, H749389692730, Femoral Direita: H74938969420, H74938969010, H74938969020, H749389695140, H74938969030, H74938969040, H74938969470, H74938969480, Femoral Direita Ponta Pequena: H74938969910, H74938969920, Femoral Direito Curvo: H749389692790, H74938969280, Judkins Esquerda: H749389696600, H749389696610, H749389696620, H749389696630, H749389696640, H749389696650, H749389696670, H749389696680, Judkins Esquerda Ponta Pequena: H749389696730, H749389696740, H749389696750,





# MARIA CRISTINA FERREIRA DE SOUZA

TRADUTORA PÚBLICA E INTÉRPRETE COMERCIAL  
INGLÊS - PORTUGUÊS

MATRICULADA NA JUNTA COMERCIAL DO ESTADO DE SÃO PAULO (JUCESP) SOB O Nº 1294  
INSS: 11.65.303.43.48 CPF: 090.672.118-00 CCM: 2.434.946.1

Tradução/Translation N. **1574/13** Livro/Book N. **23** Página/Page **37**

*Eu, MARIA CRISTINA FERREIRA DE SOUZA, tradutora pública juramentada e intérprete comercial, certifico que me foi apresentado, nesta data, um documento redigido em idioma inglês, com a finalidade de traduzi-lo para o vernáculo, o que faço em razão do meu ofício e nos seguintes termos:-*

\*\*\*\*\*

**[Nota do Tradutor:** O documento a mim apresentado consiste de uma página impressa de um catálogo de produtos; as imagens constantes no referido documento são reproduzidas na presente tradução apenas para fins de ilustração, sem correspondência de cor, tamanho ou forma com seu respectivo original].

## Stents

### STENTS BILIARES PLÁSTICO



### Stents Biliares Flexima™

Número para Pedido	Descrição	O.D. [Diâmetro Externo] (F) / (mm)	Comprimento (cm) Gancho a Gancho
M00539200	Stent Flexima	7 / 2,33	5
M00539210	Stent Flexima	7 / 2,33	7
M00539220	Stent Flexima	7 / 2,33	10
M00539230	Stent Flexima	7 / 2,33	12
M00539240	Stent Flexima	7 / 2,33	15
M00539250	Stent Flexima	8,5 / 2,83	5
M00539260	Stent Flexima	8,5 / 2,83	7
M00539270	Stent Flexima	8,5 / 2,83	10
M00539280	Stent Flexima	8,5 / 2,83	12
M00539290	Stent Flexima	8,5 / 2,83	15
M00539300	Stent Flexima	10 / 3,33	5
M00539310	Stent Flexima	10 / 3,33	7
M00539320	Stent Flexima	10 / 3,33	10
M00539330	Stent Flexima	10 / 3,33	12
M00539340	Stent Flexima	10 / 3,33	15
M00539350	Stent Flexima	11,5 / 3,83	5
M00539360	Stent Flexima	11,5 / 3,83	7
M00539370	Stent Flexima	11,5 / 3,83	10
M00539380	Stent Flexima	11,5 / 3,83	12
M00539390	Stent Flexima	11,5 / 3,83	15

Embalado um por caixa.

**Fio guia recomendado:** Fio Guia de Alto Desempenho Dreamwire™ de 0,035pol. (0,89mm).



# MARIA CRISTINA FERREIRA DE SOUZA

TRADUTORA PÚBLICA E INTÉRPRETE COMERCIAL  
INGLÊS - PORTUGUÊS

MATRICULADA NA JUNTA COMERCIAL DO ESTADO DE SÃO PAULO (JUCESP) SOB O Nº 1294  
INSS: 11.65.303.43.48 CPF: 090.672.118-00 CCM: 2.434.946.1

Tradução/Translation N. **1574/13** Livro/Book N. **23** Página/Page **38**

## Stents Naso-Biliares Flexima™

Número para Pedido	Descrição	O.D. [Diâmetro Externo] (F) / (mm)	Comprimento do Cateter (cm)	Fio Guia Recomendado (pol.) / (mm)
M00540120 <sup>†</sup>	Stent Nasal Flexima	6 / 2,00	250	0,035 / 0,89
M00540130 <sup>†</sup>	Stent Nasal Flexima	7,5 / 2,50	250	0,035 / 0,89
M00540140 <sup>†</sup>	Stent Nasal Flexima	8,5 / 2,83	250	0,035 / 0,89
M00540160 <sup>†</sup>	Stent Nasal Flexima	6 / 2,00	250	Fio de aço revestido em Teflon® incluído*
M00540170 <sup>†</sup>	Stent Nasal Flexima	7,5 / 2,50	250	Fio de aço revestido em Teflon® incluído*
M00540180 <sup>†</sup>	Stent Nasal Flexima	8,5 / 2,83	250	Fio de aço revestido em Teflon® incluído*

Embalado um por caixa.

**Fio guia recomendado:** Fio Guia de Alto Desempenho Dreamwire™ de 0,035pol. (0,89mm).

<sup>†</sup> Produto disponível somente na Comunidade Econômica Europeia (CEA). Favor verificar a disponibilidade do produto com seu representante de vendas local ou seu serviço de atendimento ao cliente local.

\* Teflon é uma marca registrada da E. I. Dupont Nemours & Co. Inc.

◀ Índice <>

08/2011 26

\*\*\*\*\*

NADA MAIS. Conferi, dou fé e firmo o presente.

Mundial

São Paulo, 12 de junho de 2013.



8.º Cartório de Notas

Tabelião Bel. Douglas Eduardo D. Albi  
Rua XV de Novembro, 117 - Centro - CEP: 01011-001  
FONE: (11) 3011-3022 / Fax: (11) 3105-123

Reconheço por semelhança SEM valor econômico a(s) firma(s):  
MARIA CRISTINA FERREIRA DE SOUZA(599904), Dou fé.  
São Paulo-SP, 13 de Jun de 2013. Em Teste da verdade.

MARCIO RESENDE DA SILVA  
Código Seg: 495148545048495149514951495353  
Valor Unitário: 4,25 Valor: 4,25  
Selo(s): AB177222



*Maria Cristina Ferreira de Souza*  
MARIA CRISTINA FERREIRA DE SOUZA  
Tradutora Pública Juramentada



# Stents

## BILIARY PLASTIC STENTS



### Flexima™ Biliary Stents

Order Number	Description	O.D. (F) / (mm)	Length (cm) Barb to Barb
M00539200	Flexima Stent	7 / 2.33	5
M00539210	Flexima Stent	7 / 2.33	7
M00539220	Flexima Stent	7 / 2.33	10
M00539230	Flexima Stent	7 / 2.33	12
M00539240	Flexima Stent	7 / 2.33	15
M00539250	Flexima Stent	8.5 / 2.83	5
M00539260	Flexima Stent	8.5 / 2.83	7
M00539270	Flexima Stent	8.5 / 2.83	10
M00539280	Flexima Stent	8.5 / 2.83	12
M00539290	Flexima Stent	8.5 / 2.83	15
M00539300	Flexima Stent	10 / 3.33	5
M00539310	Flexima Stent	10 / 3.33	7
M00539320	Flexima Stent	10 / 3.33	10
M00539330	Flexima Stent	10 / 3.33	12
M00539340	Flexima Stent	10 / 3.33	15
M00539350	Flexima Stent	11.5 / 3.83	5
M00539360	Flexima Stent	11.5 / 3.83	7
M00539370	Flexima Stent	11.5 / 3.83	10
M00539380	Flexima Stent	11.5 / 3.83	12
M00539390	Flexima Stent	11.5 / 3.83	15

Packaged one per box

Recommended Guidewire: .035in (0.89mm) Dreamwire™ High Performance Guidewire

### Flexima™ Nasobiliary Stents

Order Number	Description	O.D. (F) / (mm)	Catheter Length (cm)	Recommended Guidewire (in) / (mm)
M00540120†	Flexima Nasal Stent	6 / 2.00	250	.035 / 0.89
M00540130†	Flexima Nasal Stent	7.5 / 2.50	250	.035 / 0.89
M00540140†	Flexima Nasal Stent	8.5 / 2.83	250	.035 / 0.89
M00540160†	Flexima Nasal Stent	6 / 2.00	250	Steel Teflon® coated wire included*
M00540170†	Flexima Nasal Stent	7.5 / 2.50	250	Steel Teflon® coated wire included*
M00540180†	Flexima Nasal Stent	8.5 / 2.83	250	Steel Teflon® coated wire included*

Packaged one per box

Recommended Guidewire: .035in (0.89mm) Dreamwire™ High Performance Guidewire

† Product available in the European Economic Area (EEA) only. Please check availability of the product with your local sales representative or your local customer service.

\* Teflon® is a registered trademark of E. I. DuPont Nemours & Co. Inc.



MARIA CRISTINA FERREIRA DE SOUZA  
Tradutora Pública e Interprete Comercial  
Matricula JUCESP 1294  
PORTUGUÊS - INGLÊS  
Tradução nº 1574/13 Data: 12/06/13  
R. José Luis de Silva Gomes, 28-D-CEP: 02655-050



*Flexima™ Biliary Stent System*  
*Keep Control*

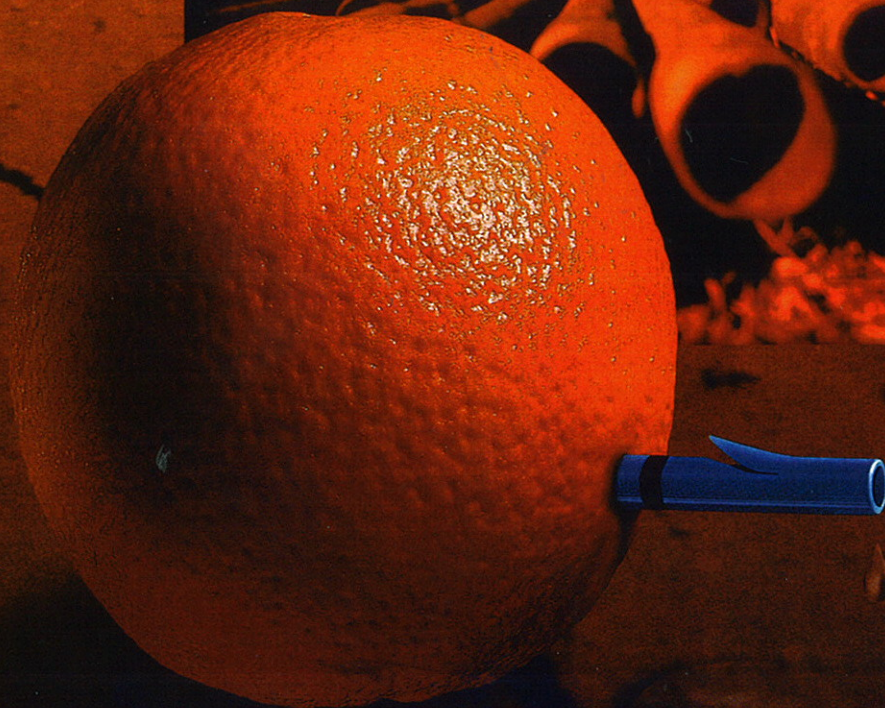

Boston  
Scientific  
**MICROVASIVE®**



# Flexima™ Biliary Stent System

## Keep your options open

### Control Stent Insertion

- Flexima™ propriety polyurethane offers stiffer stent body and better rigidity.†
- Fully pre-mounted system with adjustable guide catheter length, facilitates one-step stent insertion.

### Control Stent Release

- Design allows recapturing of stent during partial deployment.
- Clear release markers on distal guide catheter, indicate maximum point of stent re-capture and final release.

### Control Stent Placement

- Full re-positioning of stent, both distally and proximally, is possible due to unique suture locking mechanism.
- Glidex™ hydrophilic coating on 1.5cm of the stent's distal tip, eases passage through tight strictures.
- Injection of barium sulphate into stent material allows better visibility under fluoroscopy.

### Control Stent Patency

- Flexima™ material softens over time, in-situ, to conform to patient anatomy and possesses improved structural integrity.
- Thin-wall technology now allows larger inner lumen, in relation to outer diameter, to promote optimal flow.

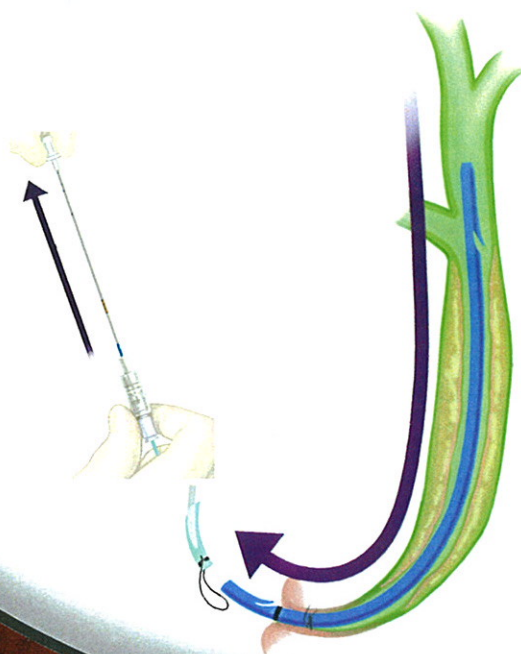
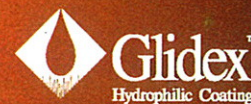
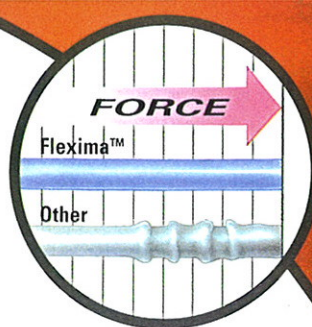

### ORDERING INFORMATION

Product Code	Stent Size	Delivery System Length	Recommended Guidewire*
M00539200	7FR/5cm	200cm	0.035"
M00539210	7FR/7cm	200cm	0.035"
M00539220	7FR/10cm	200cm	0.035"
M00539230	7FR/12cm	200cm	0.035"
M00539240	7FR/15cm	200cm	0.035"
M00539250	8.5FR/5cm	200cm	0.035"
M00539260	8.5FR/7cm	200cm	0.035"
M00539270	8.5FR/10cm	200cm	0.035"
M00539280	8.5FR/12cm	200cm	0.035"
M00539290	8.5FR/15cm	200cm	0.035"
M00539300	10FR/5cm	200cm	0.035"
M00539310	10FR/7cm	200cm	0.035"
M00539320	10FR/10cm	200cm	0.035"
M00539330	10FR/12cm	200cm	0.035"
M00539340	10FR/15cm	200cm	0.035"
M00539350	11.5FR/5cm	200cm	0.035"
M00539360	11.5FR/7cm	200cm	0.035"
M00539370	11.5FR/10cm	200cm	0.035"
M00539380	11.5FR/12cm	200cm	0.035"
M00539390	11.5FR/15cm	200cm	0.035"

\*Recommended Guidewire: Jagwire™ High Performance .035" Guidewire.  
Order numbers M00556581 or M00556601.

Each system includes: Preloaded Flexima Biliary Stent, Guide Catheter and Push Catheter.

† Data on file Boston Scientific Corporation  
Patent pending.

**Boston Scientific**  
**MICROVASIVE®**

Nothing's out of **R E A C H**





# MARIA CRISTINA FERREIRA DE SOUZA

TRADUTORA PÚBLICA E INTÉRPRETE COMERCIAL  
INGLÊS - PORTUGUÊS

MATRICULADA NA JUNTA COMERCIAL DO ESTADO DE SÃO PAULO (JUCESP) SOB O Nº 1294

INSS: 11.65.303.43.48 CPF: 090.672.118-00 CCM: 2.434.946.1

TRADUÇÃO/TRANSLATION N. **2154/13** LIVRO/BOOK N. **31** PÁGINA/PAGE N. **295**

*Eu, MARIA CRISTINA FERREIRA DE SOUZA, tradutora pública juramentada e intérprete comercial, certifico que me foi apresentado, nesta data, um documento redigido em idioma inglês, com a finalidade de traduzi-lo para o vernáculo, o que faço em razão do meu ofício e nos seguintes termos:-*

\*\*\*\*\*

**[Nota do Tradutor:** O documento a mim apresentado consiste de uma cópia impressa de uma página de brochura de produto. As imagens/figuras constantes no referido original não serão reproduzidas na presente tradução, em seu lugar, faço constar "[Consta figura]"].

***Sistema de Stent Flexima™ Biliary™***  
***Mantenha o Controle.***

[Consta figura de fundo] [Consta logomarca **Boston Scientific - MICROVASIVE®**]

***Sistema de Stent Flexima™ Biliary™***

Mantenha suas opções em aberto.

[Consta figura]

**FORCE**

**Flexima™**

Outros

[Consta logomarca **Glidex® Hydrophilic Coating** (Revestimento Hidrofílico)]

[Consta figura]

## **Inserção do Stent de Controle**

- O Flexima™ de poliuretano patenteado oferece um corpo de stent mais firme e melhor ridigez.†
- O sistema totalmente pré-montado com comprimento de cateter guia ajustável, facilita uma etapa da inserção do stent

## **Colocação do Stent de Controle**

- O completo reposicionamento do stent, distal e proximal, é possível devido ao mecanismo único de bloqueio de sutura.
- O revestimento hidrofílico Glidex™ em 1,5cm da ponta distal do stent torna fácil a passagem do stent através de estenoses estreitas.
- A injeção de sulfato de bário no material do stent permite melhor visualização em fluoroscopia.

## **Liberação do Stent de Controle**

- O desenho permite a recaptura do stent durante uma liberação parcial.
- Marcadores de liberação claros no cateter guia distal indicam o ponto máximo de recaptura e liberação final do stent.



# MARIA CRISTINA FERREIRA DE SOUZA

TRADUTORA PÚBLICA E INTÉRPRETE COMERCIAL  
INGLÊS - PORTUGUÊS

MATRICULADA NA JUNTA COMERCIAL DO ESTADO DE SÃO PAULO (JUCESP) SOB O Nº 1294

INSS: 11.65.303.43.48 CPF: 090.672.118-00 CCM: 2.434.946.1

TRADUÇÃO/TRANSLATION N. **2154/13** LIVRO/BOOK N. **31** PÁGINA/PAGE N. **296**

## Desobstrução do Stent de Controle

- O material do Flexima™ amolece ao longo do tempo, *in-situ*, para ajustar-se à anatomia do paciente e apresentar uma integridade estrutural melhorada.
- A tecnologia *thin-wall* [parede final] agora permite um lúmen interno mais largo, com relação ao diâmetro externo, para promover um fluxo ideal.

INFORMAÇÕES PARA PEDIDOS			
Código do Produto <sup>†</sup>	Medidas do Stent	Comprimento do Sistema de Navegação	Fio Guia Recomendado*
M00539200	7FR/5cm	200cm	0,035"
M00539210	7FR/7cm	200cm	0,035"
M00539220	7FR/10cm	200cm	0,035"
M00539230	7FR/12cm	200cm	0,035"
M00539240	7FR/15cm	200cm	0,035"
M00539250	8,5FR/5cm	200cm	0,035"
M00539260	8,5FR/7cm	200cm	0,035"
M00539270	8,5FR/10cm	200cm	0,035"
M00539280	8,5FR/12cm	200cm	0,035"
M00539290	8,5FR/15cm	200cm	0,035"
M00539300	10FR/5cm	200cm	0,035"
M00539310	10FR/7cm	200cm	0,035"
M00539320	10FR/10cm	200cm	0,035"
M00539330	10FR/12cm	200cm	0,035"
M00539340	10FR/15cm	200cm	0,035"
M00539350	11,5FR/5cm	200cm	0,035"
M00539360	11,5FR/7cm	200cm	0,035"
M00539370	11,5FR/10cm	200cm	0,035"
M00539380	11,5FR/12cm	200cm	0,035"
M00539390	11,5FR/15cm	200cm	0,035"
*Fio Guia Recomendando: Jagwire™ Fio Guia de Alto Desempenho de 0,035".			
Números p/Pedido: M00556581 ou M00556601.			
Cada sistema inclui: Stent Biliar Pré-carregado Flexima, Cateter Guia e Cateter de Empurre.			



# MARIA CRISTINA FERREIRA DE SOUZA

TRADUTORA PÚBLICA E INTÉRPRETE COMERCIAL  
INGLÊS - PORTUGUÊS

MATRICULADA NA JUNTA COMERCIAL DO ESTADO DE SÃO PAULO (JUCESP) SOB O Nº 1294

INSS: 11.65.303.43.48 CPF: 090.672.118-00 CCM: 2.434.946.1

TRADUÇÃO/TRANSLATION N. 2154/13 LIVRO/BOOK N. 31 PÁGINA/PAGE N. 297

† Dados nos arquivos da Boston Scientific Corporation.  
Patente Pendente.

[Consta logomarca **Boston Scientific - MICROVASIVE®**]

[Consta logomarca *Nothing's out of REACH* (Nada está fora do alcance)]

**Sedes no Pacífico Asiático – Singapura**

Tel: +65-271-2248 Fax: +65-272-6053

**Polônia**

Tel: +48-22-866-4040 Fax: +48-22-866-4041

**Sudeste da África**

Tel: +27-11-463-6886/7 Fax: +27-11-463-0369

©2001 Boston Scientific Corporation.

Impresso nos EUA. **ENIC1423 07/01.**

\*\*\*\*\*

*NADA MAIS. Conferi, dou fé e firmo o presente.*

*Mundial.*

*São Paulo, 05 de dezembro de 2013.*



**8.º Cartório de Notas**  
SÃO PAULO - CAPITAL

Tabelião(B) Douglas Eduardo Qualtrini  
Rua XV de Novembro, 43 - Centro - CEP: 01013-001  
PABX: (11) 3241-0322 / Fax: (11) 3241-0322

Reconheço por semelhança SEM valor econômico a(s) firma(s):  
**MARIA CRISTINA FERREIRA DE SOUZA(599904)**, Dou fé.  
São Paulo-SP, 05 de Dez de 2013. Em Teste da verdade

**MARCIO RESENDE DA SILVA**  
Código Seg: 4853495050484951495251534951.  
Valor Unitário: 4,25 Valor: 4,25  
Selo(s): , AB242003



*Maria Cristina Ferreira de Souza*  
**MARIA CRISTINA FERREIRA DE SOUZA**  
Tradutora Pública Juramentada







## MARIA CRISTINA FERREIRA DE SOUZA

TRADUTORA PÚBLICA E INTÉRPRETE COMERCIAL  
INGLÊS - PORTUGUÊS

MATRICULADA NA JUNTA COMERCIAL DO ESTADO DE SÃO PAULO (JUCESP) SOB O Nº 1294  
INSS: 11.65.303.43.48 CPF: 090.672.118-00 CCM: 2.434.946.1

TRADUÇÃO/TRANSLATION N. **2154/13** LIVRO/BOOK N. **31** PÁGINA/PAGE N. **295**

*Eu, MARIA CRISTINA FERREIRA DE SOUZA, tradutora pública juramentada e intérprete comercial, certifico que me foi apresentado, nesta data, um documento redigido em idioma inglês, com a finalidade de traduzi-lo para o vernáculo, o que faço em razão do meu ofício e nos seguintes termos:-*

\*\*\*\*\*

**[Nota do Tradutor:** O documento a mim apresentado consiste de uma cópia impressa de uma página de brochura de produto. As imagens/figuras constantes no referido original não serão reproduzidas na presente tradução, em seu lugar, faço constar "[Consta figura]".

**Sistema de Stent Flexima™ Biliary™**  
**Mantenha o Controle.**

[Consta figura de fundo] [Consta logomarca **Boston Scientific - MICROVASIVE®**]

**Sistema de Stent Flexima™ Biliary™**  
**Mantenha suas opções em aberto.**

[Consta figura]

**FORCE**

**Flexima™**

Outros

[Consta logomarca **Glidex® Hydrophilic Coating** (Revestimento Hidrofílico)]

[Consta figura]

### Inserção do Stent de Controle

- O Flexima™ de poliuretano patenteado oferece um corpo de stent mais firme e melhor rigidez.<sup>†</sup>
- O sistema totalmente pré-montado com comprimento de cateter guia ajustável, facilita uma etapa da inserção do stent

### Colocação do Stent de Controle

- O completo reposicionamento do stent, distal e proximal, é possível devido ao mecanismo único de bloqueio de sutura.
- O revestimento hidrofílico Glidex™ em 1,5cm da ponta distal do stent torna fácil a passagem do stent através de estenoses estreitas.
- A injeção de sulfato de bário no material do stent permite melhor visualização em fluoroscopia.

### Liberação do Stent de Controle

- O desenho permite a recaptura do stent durante uma liberação parcial.
- Marcadores de liberação claros no cateter guia distal indicam o ponto máximo de recaptura e liberação final do stent.





## MARIA CRISTINA FERREIRA DE SOUZA

TRADUTORA PÚBLICA E INTÉRPRETE COMERCIAL  
INGLÊS - PORTUGUÊS

MATRICULADA NA JUNTA COMERCIAL DO ESTADO DE SÃO PAULO (JUCESP) SOB O Nº 1294  
INSS: 11.65.303.43.48 CPF: 090.672.118-00 CCM: 2.434.946.1

TRADUÇÃO/TRANSLATION N. **2154/13** LIVRO/BOOK N. **31** PÁGINA/PAGE N. **296**

### Desobstrução do Stent de Controle

- O material do Flexima™ amolece ao longo do tempo, *in-situ*, para ajustar-se à anatomia do paciente e apresentar uma integridade estrutural melhorada.
- A tecnologia *thin-wall* [parede final] agora permite um lúmen interno mais largo, com relação ao diâmetro externo, para promover um fluxo ideal.

INFORMAÇÕES PARA PEDIDOS			
Código do Produto†	Medidas do Stent	Comprimento do Sistema de Navegação	Fio Guia Recomendado*
M00539200	7FR/5cm	200cm	0,035"
M00539210	7FR/7cm	200cm	0,035"
M00539220	7FR/10cm	200cm	0,035"
M00539230	7FR/12cm	200cm	0,035"
M00539240	7FR/15cm	200cm	0,035"
M00539250	8,5FR/5cm	200cm	0,035"
M00539260	8,5FR/7cm	200cm	0,035"
M00539270	8,5FR/10cm	200cm	0,035"
M00539280	8,5FR/12cm	200cm	0,035"
M00539290	8,5FR/15cm	200cm	0,035"
M00539300	10FR/5cm	200cm	0,035"
M00539310	10FR/7cm	200cm	0,035"
M00539320	10FR/10cm	200cm	0,035"
M00539330	10FR/12cm	200cm	0,035"
M00539340	10FR/15cm	200cm	0,035"
M00539350	11,5FR/5cm	200cm	0,035"
M00539360	11,5FR/7cm	200cm	0,035"
M00539370	11,5FR/10cm	200cm	0,035"
M00539380	11,5FR/12cm	200cm	0,035"
M00539390	11,5FR/15cm	200cm	0,035"
*Fio Guia Recomendando: Jagwire™ Fio Guia de Alto Desempenho de 0,035".			
Números p/Pedido: M00556581 ou M00556601.			
Cada sistema inclui: Stent Biliar Pré-carregado Flexima, Cateter Guia e Cateter de Empurre.			



## MARIA CRISTINA FERREIRA DE SOUZA

TRADUTORA PÚBLICA E INTÉRPRETE COMERCIAL  
INGLÊS - PORTUGUÊS

MATRICULADA NA JUNTA COMERCIAL DO ESTADO DE SÃO PAULO (JUCESP) SOB O Nº 1294  
INSS: 11.65.303.43.48 CPF: 090.672.118-00 CCM: 2.434.946.1

TRADUÇÃO/TRANSLATION N. 2154/13 LIVRO/BOOK N. 31 PÁGINA/PAGE N. 297

† Dados nos arquivos da Boston Scientific Corporation.  
Patente Pendente.

[Consta logomarca **Boston Scientific - MICROVASIVE®**]  
[Consta logomarca *Nothing's out of REACH* (Nada está fora do alcance)]

**Sedes no Pacífico Asiático – Singapura**  
Tel: +65-271-2248 Fax: +65-272-6053

**Polônia**  
Tel: +48-22-866-4040 Fax: +48-22-866-4041

**Sudeste da África**  
Tel: +27-11-463-6886/7 Fax: +27-11-463-0369

©2001 Boston Scientific Corporation.  
Impresso nos EUA. **ENIC1423 07/01.**

\*\*\*\*\*  
*NADA MAIS. Conferi, dou fé e firmo o presente.*

*Mundial.*

*São Paulo, 05 de dezembro de 2013.*



8º TABELÃO DE  
NOTAS DA CAPITAL

*Maria Cristina Souza*  
**MARIA CRISTINA FERREIRA DE SOUZA**  
Tradutora Pública Juramentada





**REPÚBLICA FEDERATIVA DO BRASIL**  
**ESTADO DA PARAÍBA**  
**CARTÓRIO AZEVEDO BASTOS**  
**FUNDADO EM 1888**  
**PRIMEIRO REGISTRO CIVIL DE NASCIMENTO E ÓBITOS E PRIVATIVO DE CASAMENTOS, INTERDIÇÕES E TUTELAS DA COMARCA DE**  
**JOÃO PESSOA**

Av. Epitácio Pessoa, 1145 Bairro dos Estados 58030-00, João Pessoa PB  
Tel.: (83) 3244-5404 / Fax: (83) 3244-5484  
<http://www.azevedobastos.not.br>  
E-mail: [cartorio@azevedobastos.not.br](mailto:cartorio@azevedobastos.not.br)



**DECLARAÇÃO DE SERVIÇO DE AUTENTICAÇÃO DIGITAL**

O Bel. Válber Azevêdo de Miranda Cavalcanti, Oficial do Primeiro Registro Civil de Nascimentos e Óbitos e Privativo de Casamentos, Interdições e Tutelas com atribuição de autenticar e reconhecer firmas da Comarca de João Pessoa Capital do Estado da Paraíba, em virtude de Lei, etc...

DECLARA para os devidos fins de direito que, o documento em anexo identificado individualmente em cada Código de Autenticação Digital<sup>1</sup> ou na referida sequência, foi autenticado de acordo com as Legislações e normas vigentes<sup>2</sup>.

DECLARO ainda que, para garantir transparência e segurança jurídica de todos os atos oriundos da atividade Notarial e Registral no Estado da Paraíba, foi instituído pela Lei Nº 10.132, de 06 de novembro de 2013, a aplicação obrigatória de um Selo Digital de Fiscalização Extrajudicial em todos os atos de notas e registro, composto de um código único (por exemplo: Selo Digital: ABC12345-X1X2) e dessa forma, cada autenticação processada pela nossa Serventia pode ser verificada e confirmada tantas vezes quanto for necessário através do site do Tribunal de Justiça do Estado da Paraíba, endereço <https://corregedoria.tjpb.jus.br/selo-digital/>

A autenticação digital do documento faz prova de que, na data e hora em que ela foi realizada, a empresa BOSTON SCIENTIFIC DO BRASIL LTDA tinha posse de um documento com as mesmas características que foram reproduzidas na cópia autenticada, sendo da empresa BOSTON SCIENTIFIC DO BRASIL LTDA a responsabilidade, única e exclusiva, pela idoneidade do documento apresentado a este Cartório.

Esta DECLARAÇÃO foi emitida em **11/08/2020 19:42:02 (hora local)** através do sistema de autenticação digital do Cartório Azevedo Bastos, de acordo com o Art. 1º, 10º e seus §§ 1º e 2º da MP 2200/2001, como também, o documento eletrônico autenticado contendo o Certificado Digital do titular do Cartório Azevedo Bastos, poderá ser solicitado diretamente a empresa **BOSTON SCIENTIFIC DO BRASIL LTDA** ou ao Cartório pelo endereço de e-mail [autentica@azevedobastos.not.br](mailto:autentica@azevedobastos.not.br)

Para informações mais detalhadas deste ato, acesse o site <https://autdigital.azevedobastos.not.br> e informe o *Código de Consulta desta Declaração*.

A consulta desta Declaração estará disponível em nosso site.

<sup>1</sup>**Código de Autenticação Digital:** 90770208191357440582-1 90770208191357440582-3

<sup>2</sup>**Legislações Vigentes:** Lei Federal nº 8.935/94, Lei Federal nº 10.406/2002, Medida Provisória nº 2200/2001, Lei Federal nº 13.105/2015, Lei Estadual nº 8.721/2008, Lei Estadual nº 10.132/2013 e Provimento CGJ N° 003/2014.

O referido é verdade, dou fé.

**CHAVE DIGITAL**

00005b1d734fd94f057f2d69fe6bc05b6c5504e0226bcd92bf11ef01d16de7712ed482aa2743d67fea353bf0a1803dae399429e821f332290d54eb152541ca529fd5e502c1640f62738c8a908d3eb0f7



Presidência da República  
Casa Civil  
Medida Provisória Nº 2.200-2,  
de 24 de agosto de 2001.

