

IMPOL COMÉRCIO, SERVIÇOS E REPRESENTAÇÕES EIRELI

CNPJ: 15.335.703/0001-48 - INSC. ESTADUAL 0000000356037

EDITAL DE PREGÃO ELETRÔNICO Nº 183/2020/SUPEL/RO

CARTA PROPOSTA

À SUPERINTENDÊNCIA ESTADUAL DE COMPRAS E LICITAÇÕES - SUPEL/RO

Prezados Senhores:

Apresentamos a V. Sª, nossa proposta de preços de fornecimento de GAIOLAS PARA INFLAR PNEUS pelo preço global de R\$ 25.375,80 (Vinte e cinco mil, trezentos e setenta e cinco reais e oitenta centavos), nos termos do Edital e seus Anexos, conforme quadro abaixo:

ITEM	DESCRIÇÃO	UNID	QUANT	MARCA	VALOR UNIT	VALOR TOTAL
1	Gaiolas para inflar pneus com dimensões internas: Comprimento: 0,85 metro. Altura: 1,371 metros. Largura: 0,62 metro. Para pneus até 17.5 x 25.	Und	20	JEDAL	1.268,79	25.375,80
TOTAL.....						25.375,80

Prazo de validade da Proposta: 60 (sessenta) dias.

Prazo de entrega: 30 dias

Local de entrega: Porto Velho, almoxarifado DER - AV. Rio Madeira Nº 3056 - Bairro: Flodoaldo Pontes Pinto - CEP: 76820408 - ao lado do Porto Velho Shopping - fone: (69) 992498003 / 993083719. horário de atendimento: das 8:00 AS 13:00hs, de segunda a sexta -feira.

Declaramos que estamos de pleno acordo com todas as condições estabelecidas no Edital e seus Anexos, bem como aceitamos todas as obrigações e responsabilidades especificadas no Termo de Referência.

Declaramos que nos preços cotados estão incluídas todas as despesas que, direta ou indiretamente, fazem parte do presente objeto, tais como gastos da empresa com suporte técnico e administrativo, impostos, seguros, taxas, ou quaisquer outros que possam incidir sobre gastos da empresa, sem quaisquer acréscimos em virtude de expectativa inflacionária e deduzidos os descontos eventualmente concedidos.

Porto Velho, RO, 02 de Junho de 2020.

IMPOL COMÉRCIO, SERVIÇOS E REPRESENTAÇÕES EIRELI

José Bernardo Sousa Pinto - Procurador
CPF 212.497.252-91 - RG 377.318 SSP/RO

Rua Duque de Caxias, 1380 Sala B - Centro - CEP 76.801-110 Porto Velho (RO)
Fone: (69) 3224-2726 - E-mail: impol01@hotmail.com



Ministério da Economia
Secretaria Especial de Desburocratização, Gestão e Governo Digital
Secretaria de Gestão

Sistema de Cadastramento Unificado de Fornecedores - SICAF

Declaração

Declaramos para os fins previstos na Lei nº 8.666, de 1993, conforme documentação registrada no SICAF, que a situação do fornecedor no momento é a seguinte:

Dados do Fornecedor

CNPJ: 15.335.703/0001-48
Razão Social: IMPOL COMERCIO SERVICOS E REPRESENTACOES EIRELI
Nome Fantasia: IMPOL COMERCIO E SERVICOS
Situação do Fornecedor: Credenciado Data de Vencimento do Cadastro: 20/10/2020

Ocorrências e Impedimentos

Ocorrência: Nada Consta
Impedimento de Licitar: Nada Consta
Ocorrências Impeditivas indiretas: Nada Consta
Vínculo com "Serviço Público": Nada Consta

Níveis cadastrados:

Documento(s) assinalado(s) com "*" está(ão) com prazo(s) vencido(s).

Fornecedor possui alguma pendência no Nível de Cadastramento indicado. Verifique mais informações sobre pendências nas funcionalidades de consulta.

I - Credenciamento (Possui Pendência)

II - Habilitação Jurídica

III - Regularidade Fiscal e Trabalhista Federal

Receita Federal e PGFN Validade: 24/08/2020
FGTS Validade: 14/07/2020
Trabalhista (<http://www.tst.jus.br/certidao>) Validade: 19/07/2020

IV - Regularidade Fiscal Estadual/Distrital e Municipal (Possui Pendência)

Receita Estadual/Distrital Validade: 09/03/2020 (*)
Receita Municipal Validade: 11/03/2020 (*)

VI - Qualificação Econômico-Financeira (Possui Pendência)

Validade: 31/05/2020 (*)

FILTROS APLICADOS:**Nome:** IMPOL COMERCIO SERVICOS E REPRESENTACOES EIRELI**Data da consulta:** 03/06/2020 09:31:22**Data da última atualização:** 02/06/2020 18:00:05

DETALHAR	CNPJ/CPF DO SANCIONADO	NOME DO SANCIONADO	UF DO SANCIONADO	ÓRGÃO/ENTIDADE SANCIONADORA	TIPO DA SANÇÃO	DATA DE PUBLICAÇÃO DA SANÇÃO	QUANTIDADE
Nenhum registro encontrado							



Governo do Estado de Rondônia

Controladoria Geral do Estado

CERTIDÃO NEGATIVA - CAGEFIMP

A Controladoria Geral do Estado de Rondônia **CERTIFICA** que, revendo o **Cadastro de Fornecedores Impedidos de Licitar e Contratar com a Administração Pública Estadual - CAGEFIMP**, até a presente data, **NÃO CONSTA** restrição contra **IMPOL CONSTRUTORA E COMERCIO LTDA - ME**, inscrita no **CNPJ 15.335.703/0001-48**.

Esta Certidão tem validade de **30 (trinta) dias**.

Emitida em **03/06/2020 às 08:36:13 horas** (Data e Hora de Porto Velho/RO)

Código de Controle: **1597-0E75-8BC2-4EA8-8F83-3004-4831-2783**

A validação desta certidão deverá ser confirmada pelo Órgão Interessado na página do Portal da Transparência do Estado de Rondônia na Internet, no endereço <http://transparencia.ro.gov.br/Fornecedor/AutenticarCertidao>

Controladoria Geral do Estado de Rondônia

Missão: **Zelar pela boa e regular aplicação dos recursos públicos**

Endereço: Avenida Farquar, 2986 - Pedrinhas, CEP 76801-466 - Porto Velho/RO

Palácio Rio Madeira, Edifício Rio Jamari - 4° andar

Sistema de Emissão de Certidão Negativa via Internet



MINISTÉRIO DA FAZENDA
Secretaria da Receita Federal do Brasil
Procuradoria-Geral da Fazenda Nacional

CERTIDÃO NEGATIVA DE DÉBITOS RELATIVOS AOS TRIBUTOS FEDERAIS E À DÍVIDA ATIVA DA UNIÃO

Nome: IMPOL COMERCIO SERVICOS E REPRESENTACOES EIRELI
CNPJ: 15.335.703/0001-48

Ressalvado o direito de a Fazenda Nacional cobrar e inscrever quaisquer dívidas de responsabilidade do sujeito passivo acima identificado que vierem a ser apuradas, é certificado que não constam pendências em seu nome, relativas a créditos tributários administrados pela Secretaria da Receita Federal do Brasil (RFB) e a inscrições em Dívida Ativa da União (DAU) junto à Procuradoria-Geral da Fazenda Nacional (PGFN).

Esta certidão é válida para o estabelecimento matriz e suas filiais e, no caso de ente federativo, para todos os órgãos e fundos públicos da administração direta a ele vinculados. Refere-se à situação do sujeito passivo no âmbito da RFB e da PGFN e abrange inclusive as contribuições sociais previstas nas alíneas 'a' a 'd' do parágrafo único do art. 11 da Lei nº 8.212, de 24 de julho de 1991.

A aceitação desta certidão está condicionada à verificação de sua autenticidade na Internet, nos endereços <<http://rfb.gov.br>> ou <<http://www.pgfn.gov.br>>.

Certidão emitida gratuitamente com base na Portaria Conjunta RFB/PGFN nº 1.751, de 2/10/2014.

Emitida às 11:47:32 do dia 26/02/2020 <hora e data de Brasília>.

Válida até 24/08/2020.

Código de controle da certidão: **3EA6.2CF5.BB01.8624**

Qualquer rasura ou emenda invalidará este documento.

CERTIDÃO POSITIVA DE TRIBUTOS ESTADUAIS COM EFEITO NEGATIVO
(NOS TERMOS DO ART. 206 DA LEI 5172-CTN)

Certidão Número: **20205300165077**
Código de Controle: **300165077**
Inscrição Estadual:
CNPJ/CPF: **15335703000148**
Nome ou Razão Social: **IMPOL COMERCIO SERVICOS E REPRESENTACOES EIRELI**

Ressalvado seu direito de cobrar quaisquer valores de responsabilidade do sujeito passivo acima que vierem a ser apurados, a Fazenda Pública do Estado de Rondônia, após verificar seus assentamentos, certifica, para o fim abaixo especificado, que na presente data CONSTAM débitos vencidos do interessado, inscritos na Dívida Ativa Tributária do Estado ou não, cuja exigibilidade se encontra suspensa nos termos do artigo 151 da lei 5172, de 25 de outubro de 1966.

Finalidade...: **PARTICIPAÇÃO EM PROCESSO LICITATÓRIO**
Emitida em.: **12/03/2020 10:54:46**
Validade.....: **10/06/2020**

Certidão emitida com base na Instrução Normativa nº 004/2011/GAB/CRE.

 Imprimir

Fechar Janela



PREFEITURA DO MUNICÍPIO DE PORTO VELHO
SECRETARIA MUNICIPAL DE FAZENDA - SEMFAZ
DEPARTAMENTO DE ADMINISTRAÇÃO TRIBUTÁRIA

Quinta-feira, 12 Março 2020 - 10:52

CERTIDÃO NEGATIVA DE TRIBUTOS MUNICIPAIS

NÚMERO DA CERTIDÃO: 25475/2020
DATA DE EMISSÃO: 12/03/2020 10:52:27

NOME: IMPOL COMÉRCIO SERVIÇOS E REPRESENTAÇÕES EIRELI
CNPJ/CPF: 15335703000148
ENDEREÇO: RUA DUQUE DE CAXIAS, nº 1380
BAIRRO: CENTRO

FINALIDADE: Fins de Direito

A requerimento da parte interessada certificamos para os fins especificados que revendo os registros e arquivos desta secretaria municipal de fazenda, verificamos que não constam quaisquer débitos em aberto de tributos municipais até a presente data.

Ressalva-se, porém a secretaria municipal de fazenda, caso se constate futuramente a legitimidade de qualquer tributo que venha agravar o contribuinte acima, o direito de cobrar o débito na forma da legislação em vigor.

Porto Velho, 12 de Março de 2020

VALIDADE: 90 DIAS

Quarta-feira, 10 de Junho de 2020

USUÁRIO: Portal Semfazonline

Esta certidão deverá ter sua autenticidade certificada no site
www.semfazonline.com - utilize a chave acima.



Certificado de Regularidade do FGTS - CRF

Inscrição: 15.335.703/0001-48

Razão Social: IMPOL CONSTRUTORA E COMERCIO EIRELI ME

Social:

Endereço: R DOM PEDRO II 1083 / CENTRO / PORTO VELHO / RO / 76801-116

A Caixa Econômica Federal, no uso da atribuição que lhe confere o Art. 7, da Lei 8.036, de 11 de maio de 1990, certifica que, nesta data, a empresa acima identificada encontra-se em situação regular perante o Fundo de Garantia do Tempo de Serviço - FGTS.

O presente Certificado não servirá de prova contra cobrança de quaisquer débitos referentes a contribuições e/ou encargos devidos, decorrentes das obrigações com o FGTS.

Validade: 17/03/2020 a 14/07/2020

Certificação Número: 2020031705393669797326

Informação obtida em 14/04/2020 20:33:52

A utilização deste Certificado para os fins previstos em Lei esta condicionada a verificação de autenticidade no site da Caixa:
www.caixa.gov.br

Comprovante de Inscrição e de Situação Cadastral**Contribuinte,**

Confira os dados de Identificação da Pessoa Jurídica e, se houver qualquer divergência, providencie junto à RFB a sua atualização cadastral.

A informação sobre o porte que consta neste comprovante é a declarada pelo contribuinte.

		REPÚBLICA FEDERATIVA DO BRASIL CADASTRO NACIONAL DA PESSOA JURÍDICA	
NÚMERO DE INSCRIÇÃO 15.335.703/0001-48 MATRIZ	COMPROVANTE DE INSCRIÇÃO E DE SITUAÇÃO CADASTRAL		DATA DE ABERTURA 04/04/2012
NOME EMPRESARIAL IMPOL COMERCIO SERVICOS E REPRESENTACOES EIRELI			
TÍTULO DO ESTABELECIMENTO (NOME DE FANTASIA) IMPOL CONSTRUTORA			PORTE ME
CÓDIGO E DESCRIÇÃO DA ATIVIDADE ECONÔMICA PRINCIPAL 46.47-8-01 - Comércio atacadista de artigos de escritório e de papelaria			
CÓDIGO E DESCRIÇÃO DAS ATIVIDADES ECONÔMICAS SECUNDÁRIAS 25.13-6-00 - Fabricação de obras de caldeiraria pesada 25.39-0-01 - Serviços de usinagem, tornearia e solda 30.11-3-02 - Construção de embarcações para uso comercial e para usos especiais, exceto de grande porte 43.99-1-03 - Obras de alvenaria 45.30-7-03 - Comércio a varejo de peças e acessórios novos para veículos automotores 45.30-7-05 - Comércio a varejo de pneumáticos e câmaras-de-ar 46.14-1-00 - Representantes comerciais e agentes do comércio de máquinas, equipamentos, embarcações e aeronaves 46.15-0-00 - Representantes comerciais e agentes do comércio de eletrodomésticos, móveis e artigos de uso doméstico 46.18-4-02 - Representantes comerciais e agentes do comércio de instrumentos e materiais odonto-médico-hospitalares 46.35-4-01 - Comércio atacadista de água mineral 46.37-1-01 - Comércio atacadista de café torrado, moído e solúvel 46.45-1-01 - Comércio atacadista de instrumentos e materiais para uso médico, cirúrgico, hospitalar e de laboratórios 46.49-4-03 - Comércio atacadista de bicicletas, triciclos e outros veículos recreativos 46.49-4-08 - Comércio atacadista de produtos de higiene, limpeza e conservação domiciliar 46.49-4-99 - Comércio atacadista de outros equipamentos e artigos de uso pessoal e doméstico não especificados anteriormente 46.51-6-02 - Comércio atacadista de suprimentos para informática 46.52-4-00 - Comércio atacadista de componentes eletrônicos e equipamentos de telefonia e comunicação 46.61-3-00 - Comércio atacadista de máquinas, aparelhos e equipamentos para uso agropecuário; partes e peças 46.64-8-00 - Comércio atacadista de máquinas, aparelhos e equipamentos para uso odonto-médico-hospitalar; partes e peças 46.72-9-00 - Comércio atacadista de ferragens e ferramentas			
CÓDIGO E DESCRIÇÃO DA NATUREZA JURÍDICA 230-5 - Empresa Individual de Responsabilidade Limitada (de Natureza Empresári			
LOGRADOURO R DUQUE DE CAXIAS	NÚMERO 1380	COMPLEMENTO SALA B	
CEP 76.801-110	BAIRRO/DISTRITO CENTRO	MUNICÍPIO PORTO VELHO	UF RO
ENDEREÇO ELETRÔNICO terezaizel@yahoo.com.br		TELEFONE (69) 8405-2126	
ENTE FEDERATIVO RESPONSÁVEL (EFR) *****			
SITUAÇÃO CADASTRAL ATIVA		DATA DA SITUAÇÃO CADASTRAL 04/04/2012	
MOTIVO DE SITUAÇÃO CADASTRAL			
SITUAÇÃO ESPECIAL *****		DATA DA SITUAÇÃO ESPECIAL *****	

Aprovado pela Instrução Normativa RFB nº 1.634, de 06 de maio de 2016.

Emitido no dia **16/05/2018** às **12:36:16** (data e hora de Brasília).

Página: **1/2**

		REPÚBLICA FEDERATIVA DO BRASIL CADASTRO NACIONAL DA PESSOA JURÍDICA	
NÚMERO DE INSCRIÇÃO 15.335.703/0001-48 MATRIZ	COMPROVANTE DE INSCRIÇÃO E DE SITUAÇÃO CADASTRAL		DATA DE ABERTURA 04/04/2012
NOME EMPRESARIAL IMPOL COMERCIO SERVICOS E REPRESENTACOES EIRELI			
CÓDIGO E DESCRIÇÃO DAS ATIVIDADES ECONÔMICAS SECUNDÁRIAS 46.73-7-00 - Comércio atacadista de material elétrico 46.79-6-99 - Comércio atacadista de materiais de construção em geral 46.91-5-00 - Comércio atacadista de mercadorias em geral, com predominância de produtos alimentícios 47.29-6-99 - Comércio varejista de produtos alimentícios em geral ou especializado em produtos alimentícios não especificados anteriormente 47.44-0-01 - Comércio varejista de ferragens e ferramentas 47.54-7-01 - Comércio varejista de móveis 50.11-4-02 - Transporte marítimo de cabotagem - passageiros 50.21-1-02 - Transporte por navegação interior de carga, intermunicipal, interestadual e internacional, exceto travessia 50.99-8-01 - Transporte aquaviário para passeios turísticos 50.99-8-99 - Outros transportes aquaviários não especificados anteriormente 79.11-2-00 - Agências de viagens 79.12-1-00 - Operadores turísticos			
CÓDIGO E DESCRIÇÃO DA NATUREZA JURÍDICA 230-5 - Empresa Individual de Responsabilidade Limitada (de Natureza Empresári			
LOGRADOURO R DUQUE DE CAXIAS	NÚMERO 1380	COMPLEMENTO SALA B	
CEP 76.801-110	BAIRRO/DISTRITO CENTRO	MUNICÍPIO PORTO VELHO	UF RO
ENDEREÇO ELETRÔNICO terezaizel@yahoo.com.br		TELEFONE (69) 8405-2126	
ENTE FEDERATIVO RESPONSÁVEL (EFR) *****			
SITUAÇÃO CADASTRAL ATIVA		DATA DA SITUAÇÃO CADASTRAL 04/04/2012	
MOTIVO DE SITUAÇÃO CADASTRAL			
SITUAÇÃO ESPECIAL *****		DATA DA SITUAÇÃO ESPECIAL *****	

Aprovado pela Instrução Normativa RFB nº 1.634, de 06 de maio de 2016.

Emitido no dia **16/05/2018** às **12:36:16** (data e hora de Brasília).

Página: **2/2**

Consulta QSA / Capital Social

Voltar



Preparar Página
para Impressão

A RFB agradece a sua visita. Para informações sobre política de privacidade e uso, [clique aqui](#).
[Atualize sua página](#)



CONSULTA PÚBLICA À REDESIM DE RONDÔNIA

Data e Hora: 11/05/2018

IDENTIFICAÇÃO			
C.P.F/C.N.P.J.:	15.335.703/0001-48	Inscrição Estadual:	00000003560376
Nire:	11600035726	Licença Bombeiros:	
Insc.Municipal(ISS):		Insc. Imobiliária :	
Nr. Alvara Municipal:		Lic. Ambiental Est.:	
Lic. Vigilância Sanit.:		Lic. Ambiental Munc.:	
Razão Social:	IMPOL COMERCIO SERVICOS E REPRESENTACOES EIRELI		
Nome Fantasia:			
Utilização do Estabelecimento:	06 - OUTRAS		
ENDEREÇO DA EMPRESA			
Endereço:	RUA -DUQUE DE CAXIAS		
Complemento:	SALA B;		
Bairro:	CENTRO	Número:	1380
Município:	PORTO VELHO	CEP:	76801110
UF:	RO		
ENDEREÇO DE CORRESPONDÊNCIA			
Endereço:	RUA DUQUE DE CAXIAS - N:1380 - COMPL:SALA B;		
Bairro:	CENTRO		
Município:	PORTO VELHO	Distrito:	
Telefone:	84052126	UF:	RO
Fax:	84052126	CEP:	76801110
E-mail:	portoricocontabilidade@gmail.com		
INFORMAÇÕES COMPLEMENTARES			
Regime de Pagamento:	017-SIMPLES NACIONAL		
Situação Cadastral Vigente:	HABILITADO	Data:	16/12/2016
Situação do Contribuinte:	ATIVO		
Data Início Atividade:	23/02/2018		
Código da Atividade Principal:	4647801		
Descrição da Atividade:	COMERCIO ATACADISTA DE ARTIGOS DE ESCRITORIO E DE PAPELARIA		
Usuário de PED ?:	Não		
Regime de Apuração do ICMS:			
Situação da Nfe:	ATIVO		
ATIVIDADES SECUNDÁRIAS			
7911200 AGÊNCIAS DE VIAGENS			
7912100 OPERADORES TURISTICOS			
3011302 CONSTRUCAO DE EMBARCACOES PARA USO COMERCIAL E PARA USOS ESPECIAIS, EXCETO DE GRANDE PORTE			
4399103 OBRAS DE ALVENARIA			
4530703 COMERCIO A VAREJO DE PECAS E ACESSORIOS NOVOS PARA VEICULOS AUTOMOTORES			
4530705 COMERCIO A VAREJO DE PNEUMATICOS E CÂMARAS-DE-AR			
4614100 REPRESENTANTES COMERCIAIS E AGENTES DO COMERCIO DE MAQUINAS, EQUIPAMENTOS, EMBARCACOES E AERONAVES			
4615000 REPRESENTANTES COMERCIAIS E AGENTES DO COMERCIO DE ELETRODOMESTICOS, MOVEIS E ARTIGOS DE USO DOMESTICO			
4618402 REPRESENTANTES COMERCIAIS E AGENTES DO COMERCIO DE INSTRUMENTOS E MATERIAIS ODONTO-MEDICO-HOSPITALARES			
4635401 COMERCIO ATACADISTA DE AGUA MINERAL			
4637101 COMERCIO ATACADISTA DE CAFE TORRADO, MOIDO E SOLUVEL			
4645101 COMERCIO ATACADISTA DE INSTRUMENTOS E MATERIAIS PARA USO MEDICO, CIRURGICO, HOSPITALAR E DE LABORATORIOS			
4649403 COMERCIO ATACADISTA DE BICICLETAS, TRICICLOS E OUTROS VEICULOS RECREATIVOS			
4649408 COMERCIO ATACADISTA DE PRODUTOS DE HIGIENE, LIMPEZA E CONSERVACAO DOMICILIAR			
4649499 COMERCIO ATACADISTA DE OUTROS EQUIPAMENTOS E ARTIGOS DE USO PESSOAL EDOMESTICO NAO ESPECIFICADOS ANTERIORMENTE			
4651602 COMERCIO ATACADISTA DE SUPRIMENTOS PARA INFORMATICA			
4652400 COMERCIO ATACADISTA DE COMPONENTES ELETRÔNICOS E EQUIPAMENTOS DE TELEFONIA E COMUNICACAO			
4661300 COMERCIO ATACADISTA DE MAQUINAS, APARELHOS E EQUIPAMENTOS PARA USO AGROPECUARIO; PARTES E PECAS			
4664800 COMERCIO ATACADISTA DE MAQUINAS, APARELHOS E EQUIPAMENTOS PARA USO ODONTO-MEDICO-HOSPITALAR; PARTES E PECAS			
4672900 COMERCIO ATACADISTA DE FERRAGENS E FERRAMENTAS			
4673700 COMERCIO ATACADISTA DE MATERIAL ELETRICO			
4679699 COMERCIO ATACADISTA DE MATERIAIS DE CONSTRUCAO EM GERAL			
4691500 COMERCIO ATACADISTA DE MERCADORIAS EM GERAL, COM PREDOMINÂNCIA DE PRODUTOS ALIMENTICIOS			

4729699 COMERCIO VAREJISTA DE PRODUTOS ALIMENTICIOS EM GERAL OU ESPECIALIZADOEM PRODUTOS ALIMENTICIOS NAO ESPECIFICADOS ANTERIORMENTE			
4744001 COMERCIO VAREJISTA DE FERRAGENS E FERRAMENTAS			
4754701 COMERCIO VAREJISTA DE MOVEIS			
5011402 TRANSPORTE MARITIMO DE CABOTAGEM - PASSAGEIROS			
5021102 TRANSPORTE POR NAVEGACAO INTERIOR DE CARGA, INTERMUNICIPAL, INTERESTADUAL E INTERNACIONAL, EXCETO TRAVESSIA			
5099801 TRANSPORTE AQUAVIARIO PARA PASSEIOS TURISTICOS			
5099899 OUTROS TRANSPORTES AQUAVIARIOS NAO ESPECIFICADOS ANTERIORMENTE			
CONTADOR OU ORGANIZAÇÃO CONTÁBIL			
C.P.F / C.N.P.J	06.149.919/0001-28	Nr. CRC:	RO00018202
Nome/Razão Social:	PORTO RICO CONTABILIDADE EMPRESARIAL LTDA		
ENDEREÇO DO CONTADOR			
Endereço:	Almirante Barroso		
Bairro:	Centro	CEP:	76801091
Município:		UF:	10
Telefone:	32247952	Fax:	93706452
E-mail	portoricocontabilidade@gmail.com		
Codigo do Regime	Regime Especial		

 Imprimir

Voltar



PODER JUDICIÁRIO
JUSTIÇA DO TRABALHO

CERTIDÃO NEGATIVA DE DÉBITOS TRABALHISTAS

Nome: IMPOL COMERCIO SERVICOS E REPRESENTACOES EIRELI

(MATRIZ E FILIAIS) CNPJ: 15.335.703/0001-48

Certidão nº: 6405721/2020

Expedição: 12/03/2020, às 11:59:05

Validade: 07/09/2020 - 180 (cento e oitenta) dias, contados da data de sua expedição.

Certifica-se que **IMPOL COMERCIO SERVICOS E REPRESENTACOES EIRELI (MATRIZ E FILIAIS)**, inscrito(a) no CNPJ sob o nº **15.335.703/0001-48**, **NÃO CONSTA** do Banco Nacional de Devedores Trabalhistas.

Certidão emitida com base no art. 642-A da Consolidação das Leis do Trabalho, acrescentado pela Lei nº 12.440, de 7 de julho de 2011, e na Resolução Administrativa nº 1470/2011 do Tribunal Superior do Trabalho, de 24 de agosto de 2011.

Os dados constantes desta Certidão são de responsabilidade dos Tribunais do Trabalho e estão atualizados até 2 (dois) dias anteriores à data da sua expedição.

No caso de pessoa jurídica, a Certidão atesta a empresa em relação a todos os seus estabelecimentos, agências ou filiais.

A aceitação desta certidão condiciona-se à verificação de sua autenticidade no portal do Tribunal Superior do Trabalho na Internet (<http://www.tst.jus.br>).

Certidão emitida gratuitamente.

INFORMAÇÃO IMPORTANTE

Do Banco Nacional de Devedores Trabalhistas constam os dados necessários à identificação das pessoas naturais e jurídicas inadimplentes perante a Justiça do Trabalho quanto às obrigações estabelecidas em sentença condenatória transitada em julgado ou em acordos judiciais trabalhistas, inclusive no concernente aos recolhimentos previdenciários, a honorários, a custas, a emolumentos ou a recolhimentos determinados em lei; ou decorrentes de execução de acordos firmados perante o Ministério Público do Trabalho ou Comissão de Conciliação Prévia.



Busca

[Simples
Serviços](#)[Simei
Serviços](#)[Início](#) | [Voltar](#) | [A+](#)

Consulta Optantes

Data da consulta: 17/01/2017

Identificação do Contribuinte - CNPJ Matriz

CNPJ : **15.335.703/0001-48**

A opção pelo Simples Nacional e/ou SIMEI abrange todos os estabelecimentos da empresa

Nome Empresarial : **IMPOL CONSTRUTORA E COMERCIO EIRELI - ME**

Situação Atual

Situação no Simples Nacional : **Optante pelo Simples Nacional desde 04/04/2012**

Situação no SIMEI: **NÃO optante pelo SIMEI**

Períodos Anteriores

Opções pelo Simples Nacional em Períodos Anteriores: **Não Existem**

Opções pelo SIMEI em Períodos Anteriores: **Não Existem**

Agendamentos (Simples Nacional)

Agendamentos no Simples Nacional: **Não Existem**

Eventos Futuros (Simples Nacional)

Eventos Futuros no Simples Nacional: **Não Existem**

Eventos Futuros (SIMEI)

Eventos Futuros no SIMEI: **Não Existem**

[Clique aqui](#) para informações sobre como optar pelo SIMEI.

[Voltar](#)[Gerar PDF](#)

[Política de Privacidade e Condições de Uso](#)



IMPOL CONSTRUTORA E COMERCIO EIRELI
NIRE Nº - 11600035726
CNPJ/MF Nº - 15.335.703/0001-48
PRIMEIRA ALTERAÇÃO CONTRATUAL DA EMPRESA INDIVIDUAL DE
RESPONSABILIDADE LIMITADA – EIRELI

Pelo presente instrumento particular de Constituição de Empresa Individual de Responsabilidade Limitada, FRANCISCO DONIZETE CAMPOS MONTEIRO, brasileiro, Solteiro, empresário, portador da Carteira de Identidade sob o nº 37.175 SSP/RO expedida em 16/12/2011 pela SSP/RO e do CPF/MF sob o nº 669.404.352-04, nascido no dia 29/03/1957 na Cidade de Porto Velho Estado de Rondônia, Filho de Arlindo Alves Monteiro e de Francisca Campos Monteiro, residente e domiciliado na Rua – Dom Pedro II nº 1083, Bairro – Centro, CEP – 76.801-116, na Cidade de Porto Velho Estado de Rondônia, Titular da empresa denominada IMPOL CONSTRUTORA E COMERCIO EIRELI, estabelecida na Rua – Dom Pedro II nº 1083, Bairro-Centro, CEP – 76.801-116, na Cidade de Porto Velho Estado de Rondônia, devidamente inscrita no CNPJ/MF sob o nº 15.335.703/0001-48 e com contrato social primitivo devidamente arquivado na JUNTA COMERCIAL DO ESTADO DE RONDONIA-JUCER-RO sob o nº 11600035726, em seção do dia 04/04/2012, onde resolve proceder a sua primeira Alteração Contratual da Empresa Individual de Responsabilidade Limitada – EIRELI, conforme segue:

Resolvem de comum acordo na melhor forma de direito possível alterar pela primeira vez o seu contrato social mediante as clausulas e condições seguintes:

I – DA ALTERAÇÃO DO ATO CONSTITUTIVO

CLÁUSULA PRIMEIRA – Fica neste ato sua denominação social alterada para IMPOL COMÉRCIO SERVIÇOS E REPRESENTAÇÕES EIRELI.

CLÁUSULA SEGUNDA – Fica neste ato o seu endereço alterado para a Rua – Duque de Caxias nº 1380 Complemento Sala B, Bairro - Centro, CEP – 76801-110, na Cidade de Porto Velho Estado de Rondônia.

CLÁUSULA TERCEIRA – O objeto social fica alterado para:

001	4647801	Comércio atacadista de artigos de escritório, papelaria e escolar;
002	4530703	Comércio Atacadista de peças e acessórios novos para veículos automotores;
003	4530705	Comércio Atacadista de pneus e câmaras de ar;
004	4618402	Representante comerciais e agentes do comércio de instrumentos e



CERTIFICO O REGISTRO EM 23/02/2018 13:59 SOB Nº 20180046225.
PROTOCOLO: 180046225 DE 23/02/2018. CÓDIGO DE VERIFICAÇÃO:
11800625078. NIRE: 11600035726.
IMPOL COMÉRCIO SERVIÇOS E REPRESENTAÇÕES EIRELI

Roger Francis Cardoso Ribeiro
SECRETÁRIO-GERAL
PORTO VELHO, 23/02/2018
www.empresafacil.ro.gov.br

		materiais médico e hospitalar;
005	4614100	Representante comerciais e agentes do comércio de máquina e equipamentos em uso em agropecuária, partes e peças;
006	4615000	Representante comerciais e agentes do comércio de móveis com predominância de metal;
007	4642702	Comércio atacadista de roupas e acessórios para uso profissional e de segurança do trabalho;
008	4635401	Comércio atacadista de água mineral;
009	4637101	Comércio atacadista de café torrado, moído e solúvel.
010	4645101	Comércio atacadista de instrumentos e materiais para uso médico, cirúrgico, hospitalar e de laboratórios;
011	4649403	Comércio atacadista de bicicletas, triciclos e outros veículos recreativos;
012	4649408	Comércio atacadista de produtos para higiene, limpeza e conservação domiciliar;
013	4651602	Comércio atacadista de suprimentos para informática.
014	4652400	Comércio atacadista de componentes eletrônicos e equipamentos de telefonia e comunicação;
015	4664800	Comércio atacadista de máquinas, aparelhos e equipamentos para uso odonto-médico-hospitalar; partes e peças.
016	4672900	Comércio atacadista de ferragens e ferramentas.
017	4673700	Comércio atacadista de material elétrico.
018	4679699	Comércio atacadista de materiais de construção em geral.
019	4691500	Comércio atacadista de mercadorias em geral, com predominância de produtos alimentícios;
020	4661300	Comércio varejista de máquinas, aparelhos e equipamentos para uso agropecuário;
021	5011402	Transporte marítimo;
022	4729699	Comércio atacadista de alimentos dietéticos e complementos alimentares;
023	4649499	Comércio atacadista de outros equipamentos e artigos de uso pessoal e doméstico;
024	4754701	Comércio atacadista em móveis com predominância de metal;
025	4399103	Obras de alvenaria.
026	3011302	Construção de Embarcação;
027	2539001	Serviços de usinagem, tornearia e solda;
028	2513600	Fabricação de obras de caldeiraria pesada;
029	4744001	Comercio varejista de ferragens e ferramentas;
030	5021102	Transporte por navegação interior;

J.

CERTIFICO O REGISTRO EM 23/02/2018 13:59 SOB Nº 20180046225.
 PROTOCOLO: 180046225 DE 23/02/2018. CÓDIGO DE VERIFICAÇÃO:
 11800625078. NIRE: 11600035726.
 IMPOL COMÉRCIO SERVIÇOS E REPRESENTAÇÕES EIRELI



Roger Francis Cardoso Ribeiro
 SECRETÁRIO-GERAL
 PORTO VELHO, 23/02/2018
 www.empresafacil.ro.gov.br

031	5099801	Transporte Aquaviário;
032	5099899	Outros transportes aquaviários;
033	7911200	Agencia de viagens;
034	7912100	Operador turístico;

**II – DA CONSOLIDAÇÃO DO ATO CONSTITUTIVO
IMPOL COMÉRCIO SERVIÇOS E REPRESENTAÇÕES EIRELI.**

Objetivando englobar as alterações ora efetivas no ato constitutivo, consolidar – se todas as disposições em único instrumento, passando a ter a seguinte redação:

CLÁUSULA PRIMEIRA - A empresa gira sob o nome empresarial IMPOL COMÉRCIO SERVIÇOS E REPRESENTAÇÕES EIRELI, estabelecida na Rua – Duque de Caxias nº 1380 Complemento Sala B, Bairro - Centro, CEP – 76801-110, na Cidade de Porto Velho Estado de Rondônia.

CLÁUSULA SEGUNDA - A sociedade tem por objetivos sociais:

001	4647801	Comércio atacadista de artigos de escritório, papelaria e escolar;
002	4530703	Comércio Atacadista de peças e acessórios novos para veículos automotores;
003	4530705	Comércio Atacadista de pneus e câmaras de ar;
004	4618402	Representante comerciais e agentes do comércio de instrumentos e materiais médico e hospitalar;
005	4614100	Representante comerciais e agentes do comércio de máquina e equipamentos em uso em agropecuária, partes e peças;
006	4615000	Representante comerciais e agentes do comércio de móveis com predominância de metal;
007	4642702	Comércio atacadista de roupas e acessórios para uso profissional e de segurança do trabalho;
008	4635401	Comércio atacadista de água mineral;
009	4637101	Comércio atacadista de café torrado, moído e solúvel.
010	4645101	Comércio atacadista de instrumentos e materiais para uso médico, cirúrgico, hospitalar e de laboratórios;
011	4649403	Comércio atacadista de bicicletas, triciclos e outros veículos recreativos;
012	4649408	Comércio atacadista de produtos para higiene, limpeza e conservação domiciliar;
013	4651602	Comércio atacadista de suprimentos para informática.
014	4652400	Comércio atacadista de componentes eletrônicos e equipamentos de telefonia e comunicação;

J

CERTIFICO O REGISTRO EM 23/02/2018 13:59 SOB Nº 20180046225.
PROTOCOLO: 180046225 DE 23/02/2018. CÓDIGO DE VERIFICAÇÃO:
11800625078. NIRE: 11600035726.
IMPOL COMÉRCIO SERVIÇOS E REPRESENTAÇÕES EIRELI



Roger Francis Cardoso Ribeiro
SECRETÁRIO-GERAL
PORTO VELHO, 23/02/2018
www.empresafacil.ro.gov.br

015	4664800	Comércio atacadista de máquinas, aparelhos e equipamentos para uso odonto-médico-hospitalar; partes e peças.
016	4672900	Comércio atacadista de ferragens e ferramentas.
017	4673700	Comércio atacadista de material elétrico.
018	4679699	Comércio atacadista de materiais de construção em geral.
019	4691500	Comércio atacadista de mercadorias em geral, com predominância de produtos alimentícios;
020	4661300	Comércio varejista de máquinas, aparelhos e equipamentos para uso agropecuário;
021	5011402	Transporte marítimo;
022	4729699	Comércio atacadista de alimentos dietéticos e complementos alimentares;
023	4649499	Comércio atacadista de outros equipamentos e artigos de uso pessoal e doméstico;
024	4754701	Comércio atacadista em móveis com predominância de metal;
025	4399103	Obras de alvenaria.
026	3011302	Construção de Embarcação;
027	2539001	Serviços de usinagem, tornearia e solda;
028	2513600	Fabricação de obras de caldeiraria pesada;
029	4744001	Comercio varejista de ferragens e ferramentas;
030	5021102	Transporte por navegação interior;
031	5099801	Transporte Aquaviário;
032	5099899	Outros transportes aquaviários;
033	7911200	Agencia de viagens;
034	7912100	Operador turístico;

PARÁGRAFO ÚNICO – O capital será representado pela importância de R\$ 100.000,00 (Cem Mil Reais) totalmente integralizado neste ato em moeda corrente do País em sua totalidade, por sua titular FRANCISCO DONIZETE CAMPOS MONTEIRO.

CLÁUSULA TERCEIRA – O prazo de duração da empresa de é por tempo indeterminado, tendo iniciado suas atividades em 04/04/2012.

CLÁUSULA QUARTA – A administração da Empresa será exercida por seu titular FRANCISCO DONIZETE CAMPOS MONTEIRO, que ficará incumbido de exercer todos os atos pertinentes e necessários ao exercício das atividades ora assumidas, bem como, de representa-la judicial e extrajudicialmente, ativa e passivamente perante todas as repartições e instituições financeiras, dedado, no entanto, o uso do nome empresarial em atividades estranhas ao interesse social.



CERTIFICO O REGISTRO EM 23/02/2018 13:59 SOB Nº 20180046225.
 PROTOCOLO: 180046225 DE 23/02/2018. CÓDIGO DE VERIFICAÇÃO:
 11800625078. NIRE: 11600035726.
 IMPOL COMÉRCIO SERVIÇOS E REPRESENTAÇÕES EIRELI

Roger Francis Cardoso Ribeiro
 SECRETÁRIO-GERAL
 PORTO VELHO, 23/02/2018
 www.empresafacil.ro.gov.br

CLÁUSULA QUINTA – A titular administrador FRANCISCO DONIZETE CAMPOS MONTEIRO.

Declara, sob penas da Lei:

Parágrafo Primeiro - Não possuir ou ter sob sua titularidade, nenhuma outra empresa nos moldes do EIRELI, em qualquer parte do território nacional;

Parágrafo Segundo – Não estar impedido de exercer a administração da empresa EIRELI, por lei especial ou em virtude de condenação criminal ou por se encontrar sob os efeitos dela, a pena que vede, ainda que temporariamente, o acesso a cargos públicos, ou por crime falimentar, de prevaricação, peita ou suborno, concussão, peculato, ou contra a economia popular, contra o sistema financeiro nacional, contra normas de defesa da concorrência, contra as relações de consumo, fé pública ou à propriedade.

CLÁUSULA SEXTA – Ao término de cada exercício social, em 31 de dezembro, o administrador procederá à elaboração do inventário, do balanço patrimonial e do balanço de resultado econômico do inventário, do balanço patrimonial e do balanço de resultado econômico, cabendo – lhe os lucros perdas apurados.

CLÁUSULA SÉTIMA – Falecendo o empresário, a empresa continuará suas atividades com os herdeiros, sucessores e o incapaz. Não sendo possível ou inexistindo interesse destes, o valor de seus haveres será apurado e liquidado com a base na situação patrimonial da empresa, à data da resolução, verificada em balanço especialmente levantado.

CLÁUSULA OITAVA – Terminada as restrições contratuais, elege o foro da comarca de Porto Velho/RO, para dirimir as dúvidas oriundas do presente instrumento, com renúncia de qualquer outro, por mais privilegiado que seja.

E assim, por estar justo e contratado, assina o presente instrumento.

Porto Velho-RO 07 de Fevereiro de 2018.





FRANCISCO DONIZETE CAMPOS MONTEIRO
TITULAR – ADMINISTRADOR
CPF/MF- 669.404.352-04.

CERTIFICO O REGISTRO EM 23/02/2018 13:59 SOB Nº 20180046225.
PROTOCOLO: 180046225 DE 23/02/2018. CÓDIGO DE VERIFICAÇÃO:
11800625078. NIRE: 11600035726.
IMPOL COMÉRCIO SERVIÇOS E REPRESENTAÇÕES EIRELI



Roger Francis Cardoso Ribeiro
SECRETÁRIO-GERAL
PORTO VELHO, 23/02/2018
www.empresafacil.ro.gov.br

1. OFÍCIO DE NOTAS E REGISTRO CIVIL
 R. D. PEDRO II, 1039, ESO. CAMPOS SALES
 PORTO VELHO - RO

Reconheço a(s) firma(s) por semelhança
 seu valor econômico
 de:

CO1164491-FRANCISCO DONIZETE CAMPOS.....
 MONTEIRO.....

Em testemunho de verdade.
 PORTO VELHO, 23 de Fevereiro de 2018.

07-IV/RI CARDOSO, RODRIGO DE OLIVEIRA
 TABELA

V. Unit: Escl. R\$ 50 Selo R\$ 1,04 FUJU
 R\$ 0,51, FUNDIPER: R\$0,19, FUNDIP:
 R\$0,19, FUNDORPE: R\$0,19. TOTAL: R\$
 4,05.

SELO DIGITAL DE FISCALIZAÇÃO
 1746W2355-CDSM

Confira validade em
www.tjro.jus.br/consultaseb/

CERTIFICO O REGISTRO EM 23/02/2018 13:59 SOB Nº 20180046225.
 PROTOCOLO: 180046225 DE 23/02/2018. CÓDIGO DE VERIFICAÇÃO:
 11800625078. NIRE: 11600035726.
 IMPOL COMÉRCIO SERVIÇOS E REPRESENTAÇÕES EIRELI



Roger Francis Cardoso Ribeiro
 SECRETÁRIO-GERAL
 PORTO VELHO, 23/02/2018
www.empresafacil.ro.gov.br



CARTÓRIO DO 4º OFÍCIO DE NOTAS E REGISTRO CIVIL

COMARCA DE PORTO VELHO-RO

Tabela/Oficial - Drº Ivani Cardoso Cândido de Oliveira
Av. Dom Pedro II, 1039, Centro - Porto Velho-RO - CEP: 76.801-117

Fone/Fax: (0**69) 3224-6442 e 3224-6462

Livro: 0879-P

Folhas: 116

Protoc: 00168085

PROCURAÇÃO BASTANTE QUE FAZ: **IMPOL COMERCIO SERVIÇOS E REPRESENTAÇÕES EIRELI** EM FAVOR DE: **JOSE BERNARDO SOUSA PINTO**, na declarada forma abaixo:

Sabam quantos este Público Instrumento de procuração virem que aos onze dias do mês de setembro do ano de dois mil e dezenove (11/09/2019), nesta cidade de Porto Velho - Estado de Rondônia, perante mim, Tabela Substituta do 4º Tabelionato de Notas, compareceu como outorgante: **IMPOL COMERCIO SERVIÇOS E REPRESENTAÇÕES EIRELI**, pessoa jurídica de direito privado, com sede nesta cidade de Porto Velho, Estado de Rondônia, na Rua Duque de Caxias, nº 1.380 - Sala B, bairro Centro, e inscrita no (CNPJ/ME) sob o nº 15.335.703/0001-48, com situação cadastral ativa conforme Comprovante de Inscrição e de Situação Cadastral emitido em 11/09/2019, registrada na Junta Comercial do Estado de Rondônia sob o NIRE 11600035726, neste ato representada, nos termos da Primeira Alteração contratual da Empresa individual de Responsabilidade Limitada - Eireli, registrada em 23/02/2018 sob o nº 20180046225. Protocolo: 180046225 em 23/02/2018. Código de Verificação: 11800625078 pelo titular **FRANCISCO DONIZETE CAMPOS MONTEIRO**, brasileiro, que declarou ser solteiro e não conviver em união estável, empresário, filho de Arlindo Alves Monteiro e Francisca Campos Monteiro, nascido em Porto Velho/RO, aos 29/03/1957, portador da Cédula de Identidade nº 37.175 SESDEC/RO e inscrito no CPF/ME sob o nº 669.404.352-04, domiciliado e residente nesta cidade de Porto Velho, Estado de Rondônia, na Rua Dom Pedro II, 1.091, bairro Centro, a presente devidamente identificada e qualificada como sendo a própria pelos documentos apresentados, do que trato e dou fé. E, pela outorgante referida, me foi dito que por este público instrumento e na melhor forma do direito, nomeia e constitui seu bastante procurador: **JOSE BERNARDO SOUSA PINTO**, brasileiro, declarou solteiro, empresário, filho de Lauro Pinto Gomes e Zilda Sousa Pinto, nascido em Portel/PA, aos 28/04/1961, portador da Cédula de Identidade nº 377318 SSP/RO e inscrito no CPF/ME sob o nº 212.497.252-91, domiciliado e residente nesta cidade de Porto Velho, Estado de Rondônia, na Rua Rafael Vaz e Silva, 2.859, bairro Liberdade, e-mail: arlindo2802@hotmail.com; a quem confere poderes específicos para participar de licitações nos órgãos públicos Federais, Estaduais e Municipais, tomar quaisquer decisões durante as fases das licitações, inclusive apresentar e assinar propostas e declarações, formular verbalmente novas propostas de preços nas etapas de lances, manifestar intenção de interpor

recurso administrativo ao final da sessão, interpor e desistir de recurso administrativo, assinar ata de sessão e Ata de Registro de Pregos, prestar todos os esclarecimentos solicitados pelo Pregoeiro, assinar contratos de fornecimento e demais compromissos, requerer, alegar, declarar e assinar tudo mais que preciso for e praticar enfim, todos os demais atos administrativos, necessários e inerentes à finalidade e cumprimento deste mandato. Não podendo substabelecer. Os dados constantes na presente procuração foram fornecidos e conferidos pela outorgante, que, responde civil e criminalmente por quaisquer eventualidades que venham a ocorrer. Assim o disse, e me pediu que lavrasse nestas notas este Instrumento, que lhe sendo lido e achado conforme, aceita e assina. (a.a) FRANCISCO DONIZETE CAMPOS MONTEIRO. Traslada na mesma data. Dou fé. Eu, IVANI CARDOSO CÂNDIDO DE OLIVEIRA-TABELIA, a fiz trasladar, subscreevo e assino em Publico e raso. Custas: R\$ 5,25. Emolumentos: R\$ 26,26. Selo: R\$ 1,08. Fundep: R\$ 1,97. Fundimper: R\$ 1,97. Fumorge: R\$ 1,97. Total: R\$ 38,50. Selo Digital de Fiscalização nº 17AIK20464-445D0-13. Consulte a autenticidade do selo em www.tjro.jus.br/consultaselo/.

Em Test. da verdade.

IVANI CARDOSO CÂNDIDO DE OLIVEIRA

TABELIA





T E R M O D E A B E R T U R A

CONTÉM ESTE CONJUNTO DE FORMULÁRIOS 52 (CINQUENTA E DUAS) FOLHAS NUMERADAS MECANICAMENTE DE 1 (UM) A 52 (CINQUENTA E DOIS), E SERVIRÁ DE LIVRO DIÁRIO GERAL NUM. 8(OITO) DA EMPRESA IMPOL COMERCIO SERVICOS E REPRESENTACOES EIRELI, FIRMA ESTABELECIDÀ À RUA DUQUE DE CAXIAS, 1380, SALA B, CENTRO, NESTA CIDADE DE PORTO VELHO/RO CEP: 76801110, REGISTRADA NA JUNTA COMERCIAL DO MESMO ESTADO SOB O NIRE NUM. 11600035726 POR DESPACHO DE 04/04/2012, E NO CADASTRO NACIONAL DE PESSOAS JURÍDICAS DO MINISTÉRIO DA FAZENDA (C.N.P.J.) 15.335.703/0001-48, E INSCRITO NO MUNICÍPIO SOB O NUM. 14236175, E INSCRITO NA SECRETARIA ESTADUAL SOB O NUM. 00000003560376. REFERENTE A DATA DE ENCERRAMENTO DO EXERCÍCIO SOCIAL DE 31/12/2018.

CONFORME DETERMINA A INSTRUÇÃO NORMATIVA DREI N° 11 DE 05/12/2013, DECLARAMOS QUE O PRESENTE LIVRO ENCONTRA-SE TOTALMENTE ESCRITURADO, DE ACORDO COM A DOCUMENTAÇÃO QUE NOS FOI APRESENTADA, CONTABILIZADA E DEVOLVIDA.

O PRESENTE VAI ABAIXO ASSINADO PELO TÉCNICO(A) RESPONSÁVEL, O SR. ADAILTON JOSE MENDES REGISTRADO NO C.R.C. SOB O NUM. 002352/O RO, REGISTRADO(A) NO C.P.F. SOB O NUM. 691.128.942-49.

PORTO VELHO, 01 DE JANEIRO DE 2018.

FRANCISCO DONIZETE CAMPOS MONTEIRO

TITULAR PESSOA FISICA - EIRELI

C.P.F - 669.404.352-04

ADAILTON JOSE MENDES

TÉCNICO EM CONTABILIDADE

C.R.C 002352/O RO

C.P.F 691.128.942-49



JUNTA COMERCIAL DO ESTADO DE RONDÔNIA

Termo de Autenticação

19/002476-3

O presente livro/ficha, por mim examinado e conferido, acha-se em conformidade com a legislação em vigor em seus termos de abertura e encerramento.

Maria Diracir do Prado
Chefe de Autenticação de Livros /JUCER

PORTO VELHO

30 MAI 2019

Max 2004223

RESP AUTENTICAÇÃO LIVROS MERCA



T E R M O D E E N C E R R A M E N T O

CONTÉM ESTE CONJUNTO DE FORMULÁRIOS 52 (CINQUENTA E DUAS) FOLHAS NUMERADAS MECANICAMENTE DE 1 (UM) A 52 (CINQUENTA E DOIS), E SERVIU DE LIVRO DIÁRIO GERAL NUM. 8(OITO) DA EMPRESA IMPOL COMERCIO SERVICOS E REPRESENTACOES EIRELI, FIRMA ESTABELECIDÀ À RUA DUQUE DE CAXIAS, 1380, SALA B, CENTRO, NESTA CIDADE DE PORTO VELHO/RO - CEP: 76801110, REGISTRADA NA JUNTA COMERCIAL DO MESMO ESTADO SOB O NIRE NUM. 11600035726 POR DESPACHO DE 04/04/2012, E NO CADASTRO NACIONAL DE PESSOAS JURÍDICAS DO MINISTÉRIO DA FAZENDA (C.N.P.J.) 15.335.703/0001-48, E INSCRITO NO MUNICÍPIO SOB O NUM. 14236175, E INSCRITO NA SECRETARIA ESTADUAL SOB O NUM. 00000003560376. REFERENTE AO PERÍODO DE 01/01/2018 A 31/12/2018 E SE DESTINOU A FINS CONSTANTES DO TERMO DE ENCERRAMENTO.

CONFORME DETERMINA A INSTRUÇÃO NORMATIVA DREI N° 11 DE 05/12/2013, DECLARAMOS QUE O PRESENTE LIVRO ENCONTRA-SE TOTALMENTE ESCRITURADO, DE ACORDO COM A DOCUMENTAÇÃO QUE NOS FOI APRESENTADA, CONTABILIZADA E DEVOLVIDA.

O PRESENTE VAI ABAIXO ASSINADO PELO TÉCNICO(A) RESPONSÁVEL, O SR. ADAILTON JOSE MENDES REGISTRADO NO C.R.C. SOB O NUM. 002352/O RO, REGISTRADO(A) NO C.P.F. SOB O NUM. 691.128.942-49.

PORTO VELHO, 31 DE DEZEMBRO DE 2018.

FRANCISCO DONIZETE CAMPOS MONTEIRO

TITULAR PESSOA FISICA - EIRELI

C.P.F - 669.404.352-04

ADAILTON JOSE MENDES

TÉCNICO EM CONTABILIDADE

C.R.C 002352/O RO

C.P.F 691.128.942-49



Descrição	Classificação	Exercício Anterior	Exercício Atual
Ativo (5)			
Circulante (10)			
Disponível (15)			
Numerários em caixa (20)			
Caixa (25)	1-1-01-01-01	5.170,63D	2.034,32D
=Numerários em caixa		*****5.170,63D	*****2.034,32D
Banco conta movimento (30)			
Sicoob Crediforte (45)	1-1-01-02-03	0,00D	20.976,87D
=Banco conta movimento		*****0,00D	*****20.976,87D
Aplicações (50)			
Poupança Banco do Brasil (65)	1-1-01-03-03	1.300,00D	0,00D
BB Renda Fixa 500 (70)	1-1-01-03-04	18.959,07D	0,00D
RDC Sicoob (80)	1-1-01-03-06	0,00D	26.333,73D
=Aplicações		***20.259,07D	*****26.333,73D
=Disponível		****25.429,70D	*****49.344,92D
Clientes (85)			
Recebimentos Pessoa Física e Jurídica (90)			
Duplicatas a receber (95)	1-1-04-01-01	53.705,47D	103.705,47D
=Recebimentos Pessoa Física e Jurídica		*****53.705,47D	*****103.705,47D
=Clientes		*****53.705,47D	****103.705,47D
Estoques (280)			
Estoques em trânsito (285)			
Produtos para Mercadorias e Venda (320)	1-1-08-01-07	106.767,44D	125.649,67D
=Estoques em trânsito		****106.767,44D	****125.649,67D
=Estoques		****106.767,44D	****125.649,67D
=Total - Circulante		****185.902,61D	****278.700,06D
Ativo Não Circulante (370)			
Imobilizado (435)			
Instalações (455)			
Aquisição Instalações (460)	1-2-03-02-01	165.087,68D	165.087,68D
=Instalações		****165.087,68D	****165.087,68D
Máquinas e equipamentos (465)			
Máquinas e equipamentos (470)	1-2-03-03-01	37.467,24D	37.467,24D
=Máquinas e equipamentos		*****37.467,24D	*****37.467,24D
Informática (475)			
Equipamentos de Processamento - Hardware (480)	1-2-03-04-01	25.000,00D	25.000,00D
=Informática		*****25.000,00D	*****25.000,00D
Móveis e utensílios (485)			
Móveis e Utensílios (490)	1-2-03-05-01	20.000,00D	20.000,00D
=Móveis e utensílios		***20.000,00D	*****20.000,00D
Veículos (495)			
Veículos (500)	1-2-03-06-01	75.819,16D	75.819,16D
=Veículos		*****75.819,16D	*****75.819,16D

CERTIFICO O REGISTRO EM 04/06/2019 10:08 SOB Nº 20190206837.
 PROTOCOLO: 190206837 DE 04/06/2019. CÓDIGO DE VERIFICAÇÃO:
 11902520370. NIRE: 11600035726.
 IMPOL COMÉRCIO SERVIÇOS E REPRESENTAÇÕES EIRELI



LEILSON COSTA DE SOUZA
 SECRETÁRIO-GERAL
 PORTO VELHO, 04/06/2019
 www.empresafacil.ro.gov.br

Descrição	Classificação	Exercicio Anterior	Exercicio Atual
=Imobilizado		****323.374,08D	****323.374,08D
Depreciação Acumulada (545)			
Depreciação Acumulada Imobilizado (550)			
(-) Depreciação Acum. Aquis. Imóveis (555)	1-2-04-01-01	2.000,00C	2.000,00C
(-) Depreciação Acum. Aquis. Instalações (560)	1-2-04-01-02	32.508,76C	49.017,52C
(-) Depreciação Acum. Aquis. Máquinas e Equipament (565)	1-2-04-01-03	6.746,72C	10.493,44C
(-) Depreciação Acum. Aquis. Hardware (570)	1-2-04-01-04	5.000,00C	7.500,00C
(-) Depreciação Acum. Aquis. Móveis e Utensílios (575)	1-2-04-01-05	2.000,00C	4.000,00C
(-) Depreciação Acum. Aquis. Veiculos (580)	1-2-04-01-06	15.163,82C	22.745,73C
=Depreciação Acumulada Imobilizado		*****63.419,30C	*****95.756,69C
=Depreciação Acumulada		*****63.419,30C	*****95.756,69C
=Total - Ativo Não Circulante		****259.954,78D	****227.617,39D
=Total - Ativo		****445.857,39D	****506.317,45D

***** (XXXXX)*****

CERTIFICO O REGISTRO EM 04/06/2019 10:08 SOB Nº 20190206837.
 PROTOCOLO: 190206837 DE 04/06/2019. CÓDIGO DE VERIFICAÇÃO:
 11902520370. NIRE: 11600035726.
 IMPOL COMÉRCIO SERVIÇOS E REPRESENTAÇÕES EIRELI



LEILSON COSTA DE SOUZA
 SECRETÁRIO-GERAL
 PORTO VELHO, 04/06/2019
www.empresafacil.ro.gov.br

Descrição	Classificação	Exercício Anterior	Exercício Atual
Passivo (680)			
Circulante (685)			
Fornecedores (765)			
Pessoa Física e Pessoa Jurídica (770)			
Fornecedores Diversos (2995)	2-1-03-01-04	92.706,17C	69.893,18C
=Pessoa Física e Pessoa Jurídica		*****92.706,17C	*****69.893,18C
=Fornecedores		*****92.706,17C	*****69.893,18C
Tributos e Contribuições (790)			
Tributos e Contribuições (795)			
Imposto Sobre Serviços - ISS (810)	2-1-05-01-03	0,00C	120,61C
Itens a Recolher sobre Vendas (3072)	2-1-05-01-09	0,00C	559,86C
Das a Recolher (3086)	2-1-05-01-11	4.116,50C	3.103,82C
INSS a Recolher (3226)	2-1-05-01-13	607,80C	420,80C
=Tributos e Contribuições		*****4.724,30C	*****4.205,09C
=Tributos e Contribuições		*****4.724,30C	*****4.205,09C
Obrigações com Pessoal (930)			
Honorários (980)			
Honorários Contábeis a Pagar (985)	2-1-06-04-01	420,00C	806,00C
=Honorários		*****420,00C	*****806,00C
=Obrigações com Pessoal		*****420,00C	*****806,00C
=Total - Circulante		*****97.850,47C	*****74.904,27C
Patrimônio Líquido (1170)			
Capital Social (1175)			
Capital Social Integralizado (3261)			
Capital Social - Cotas (1180)	2-3-01-01-01	100.000,00C	100.000,00C
=Capital Social Integralizado		****100.000,00C	****100.000,00C
=Capital Social		****100.000,00C	****100.000,00C
Reservas (1195)			
Reservas de Capital/Reservas Patrimoniais (1200)			
Outras Reservas de Capital / Patrimoniais (1210)	2-3-02-01-02	245.175,76C	248.006,92C
=Reservas de Capital/Reservas Patrimoniais		****245.175,76C	****248.006,92C
=Reservas		****245.175,76C	****248.006,92C
Prejuízos/Déficits Acumulados ou Resultado (1325)			
Prejuízos/Déficits Acumulados (1330)			
Lucros Apurado Exercício Fimdo (1335)	2-3-03-01-01	2.831,16C	83.406,26C
=Prejuízos/Déficits Acumulados		*****2.831,16C	*****83.406,26C
=Prejuízos/Déficits Acumulados ou Resultado		*****2.831,16C	*****83.406,26C
=Total - Patrimônio Líquido		****348.006,92C	****431.413,18C
=Total - Passivo		****445.857,39C	****506.317,45C

***** (XXXXX) *****



CERTIFICO O REGISTRO EM 04/06/2019 10:08 SOB Nº 20190206837.
 PROTOCOLO: 190206837 DE 04/06/2019. CÓDIGO DE VERIFICAÇÃO:
 11902520370. NIRE: 11600035726.
 IMPOL COMÉRCIO SERVIÇOS E REPRESENTAÇÕES EIRELI

LEILSON COSTA DE SOUZA
 SECRETÁRIO-GERAL
 PORTO VELHO, 04/06/2019
www.empresafacil.ro.gov.br

IMPORTA O PRESENTE BALANÇO PATRIMONIAL SOMANDO NO ATIVO E NO PASSIVO 506.317,45 (QUINHENTOS E SEIS MIL, TREZENTOS E DEZESSETE REAIS E QUARENTA E CINCO CENTAVOS) DE ACORDO COM A DOCUMENTAÇÃO QUE NOS FOI APRESENTADA.

Porto Velho, 31 de dezembro de 2018

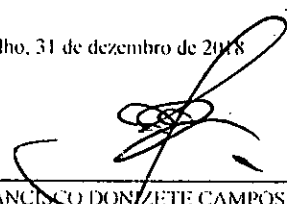
FRANCISCO DONZETE CAMPOS MONTEIRO

Titular Pessoa Física - EIRELI

CPE: 669.404.352-04

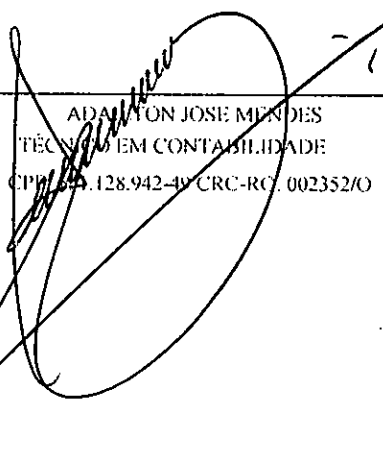
ADAILTON JOSE MENDES
TÉCNICO EM CONTABILIDADE
CPF: 0.128.942-49 CRC-RO: 002352/O

CERTIFICO O REGISTRO EM 04/06/2019 10:08 SOB Nº 20190206837.
PROTOCOLO: 190206837 DE 04/06/2019. CÓDIGO DE VERIFICAÇÃO:
11902520370. NIRE: 11600035726.
IMPOL COMÉRCIO SERVIÇOS E REPRESENTAÇÕES EIRELI



LEILSON COSTA DE SOUZA
SECRETÁRIO-GERAL
PORTO VELHO, 04/06/2019
www.empresafacil.ro.gov.br

Descrição	Classificação	Conta	Exercício Atual
Receita			
Receita Bruta Vendas e Serviços			
Receita Bruta			
Receita sobre Vendas			
Revenda de Mercadorias	3-1-01-01-02	1420	323.893,06C
=Receita sobre Vendas			****323.893,06C
=Receita Bruta			****323.893,06C
Receita sobre Serviços			
Receita de serviços			
Prestação de serviços	3-1-02-01-01	1435	6.030,00C
=Receita de serviços			*****6.030,00C
=Receita sobre Serviços			*****6.030,00C
=Total - Receita Bruta Vendas e Serviços			****329.923,06C
Dedução de receita			
Dedução de receita sobre vendas			
Dedução da Receita			
Imposto sobre Circ. Mercadorias e Serviços - ICMS	3-2-01-01-03	1465	1.213,69D
Das	3-2-01-01-07	3107	26.718,13D
=Dedução da Receita			****27.931,82D
=Dedução de receita sobre vendas			****27.931,82D
Dedução de receita sobre serviços			
Dedução da Receita			
Imposto Sobre Serviços - ISS	3-2-02-01-03	1500	120,61D
=Dedução da Receita			*****120,61D
=Dedução de receita sobre serviços			*****120,61D
=Total - Dedução de receita			****28.052,43D
=Total - Receita			****301.870,63C

CERTIFICO O REGISTRO EM 04/06/2019 10:08 SOB Nº 20190206837.
 PROTOCOLO: 190206837 DE 04/06/2019. CÓDIGO DE VERIFICAÇÃO:
 11902520370. NIRE: 11600035726.
 IMPOL COMÉRCIO SERVIÇOS E REPRESENTAÇÕES EIRELI



LEILSON COSTA DE SOUZA
 SECRETÁRIO-GERAL
 PORTO VELHO, 04/06/2019
www.empresafacil.ro.gov.br

Descrição	Classificação	Conta	Exercício Atual
Despesas			
Custos diretos da produção			
Custos dos produtos vendidos			
Custos			
(-) Custo da Mercadoria Revendida	4-1-01-01-01	1725	171.663,32D
Frete sobre Compras Diversas	4-1-01-01-02	3016	1.298,61D
=Custos			****172.961,93D
=Custos dos produtos vendidos			****172.961,93D
=Total - Custos diretos da produção			****172.961,93D
Despesas			
Despesas com Serviços de Terceiros			
Remuneração por Serviços de Terceiros			
Honorários de Serviços Contábeis	4-3-02-01-04	2045	4.000,00D
=Remuneração por Serviços de Terceiros			*****4.000,00D
=Despesas com Serviços de Terceiros			*****4.000,00D
Despesas com Localização e Funcionamento			
Despesas com Localização e Manutenção			
Aluguel	4-3-03-01-01	2080	200,00D
Telefone	4-3-03-01-08	3177	283,86D
=Despesas com Localização e Manutenção			*****483,86D
Despesas com Expediente			
Informática	4-3-03-02-04	3345	1.037,15D
=Despesas com Expediente			*****1.037,15D
Despesas com Bens de Uso Próprio			
Depreciações	4-3-03-07-01	2245	32.337,39D
=Despesas com Bens de Uso Próprio			*****32.337,39D
=Despesas com Localização e Funcionamento			****33.858,40D
=Total - Despesas			****37.858,40D
Despesas Financeiras			
Despesas com Aplicações Financeiras			
Despesas Financeiras com Títulos de Renda Fixa			
Taxas e Tarifas Diversas	4-5-01-01-03	3149	608,00D
Juros Bancários	4-5-01-01-04	3156	454,72D
IOF	4-5-01-01-06	3170	92,59D
=Despesas Financeiras com Títulos de Renda Fixa			*****1.155,31D

CERTIFICO O REGISTRO EM 04/06/2019 10:08 SOB Nº 20190206837.
 PROTOCOLO: 190206837 DE 04/06/2019. CÓDIGO DE VERIFICAÇÃO:
 11902520370. NIRE: 11600035726.
 IMPOL COMERCIO SERVICOS E REPRESENTACOES EIRELI



LEILSON COSTA DE SOUZA
 SECRETÁRIO-GERAL
 PORTO VELHO, 04/06/2019
 www.empresafacil.ro.gov.br

Descrição	Classificação	Conta	Exercício Atual
=Despesas com Aplicações Financeiras			*****1.155,31D
Outras Despesas Financeiras			
Despesas por Pagamentos em Atraso			
Despesas por Pagamentos em Atraso	4-5-04-03-01	2585	60,33D
=Despesas por Pagamentos em Atraso			*****60,33D
=Outras Despesas Financeiras			*****60,33D
=Total - Despesas Financeiras			*****1.215,64D
DESPESAS PATRIMONIAIS			
Despesas com Imóveis Destinados à Renda ou Venda			
Despesas com Serviços de Terceiros			
Impostos, Taxas e Seguros	4-6-01-01-02	2630	5.828,40D
Despesa com Aluguel	4-6-01-01-18	3317	600,00D
=Despesas com Serviços de Terceiros			*****6.428,40D
=Despesas com Imóveis Destinados à Renda ou Venda			*****6.428,40D
=Total - DESPESAS PATRIMONIAIS			*****6.428,40D
=Total - Despesas			****218.464,37D

RESULTADO DO EXERCÍCIO

RECEITAS-----> 301.870,63C
 DESPESAS + CUSTO-----> 218.464,37D
 LUCRO LÍQUIDO DO EXERCÍCIO: *****83.406,26

***** (XXXXX) *****



CERTIFICO O REGISTRO EM 04/06/2019 10:08 SOB Nº 20190206837.
 PROTOCOLO: 190206837 DE 04/06/2019. CÓDIGO DE VERIFICAÇÃO:
 11902520370. NIRE: 11600035726.
 IMPOL COMÉRCIO SERVIÇOS E REPRESENTAÇÕES EIRELI

LEILSON COSTA DE SOUZA
 SECRETÁRIO-GERAL
 PORTO VELHO, 04/06/2019
www.empresafacil.ro.gov.br

CNPJ: 15.335.703/0001-48

Demonstração do Resultado do Exercício em 31/12/2018

Diário: 8

Folha: 43

IMPORTA A PRESENTE DEMONSTRAÇÃO DE RESULTADO COM LUCRO DE 83.406,26 (OITENTA E TRÊS MIL, QUATROCENTOS E SEIS Reais E VINTE E SEIS CENTAVOS) DE ACORDO COM A DOCUMENTAÇÃO QUE NOS FOI APRESENTADA.

PORTO VELHO, 31 DE DEZEMBRO DE 2018



FRANCISCO DONIZETE CAMPOS MONTEIRO

Titular Pessoa Fisica - EIRELI

CPF: 669.404.352-04



ADAILTON JOSE MENDES

TÉCNICO EM CONTABILIDADE

CPF: 691.138.942-49 / CRC-RO: 002352/O

CERTIFICO O REGISTRO EM 04/06/2019 10:08 SOB Nº 20190206837.
PROTOCOLO: 190206837 DE 04/06/2019. CÓDIGO DE VERIFICAÇÃO:
11902520370. NIRE: 11600035726.
IMPOL COMÉRCIO SERVIÇOS E REPRESENTAÇÕES EIRELI



LEILSON COSTA DE SOUZA
SECRETÁRIO-GERAL
PORTO VELHO, 04/06/2019
www.empresafacil.ro.gov.br

Descrição	Classificação	Conta	Nota	Exercício atual	Exercício anterior
Receita	3	1395		301.870,63C	39.198,08C
Receita Bruta Vendas e Serviços	3-1	1400		329.923,06C	40.475,00C
Receita Bruta	3-1-01	1405		323.893,06C	18.000,00C
Receita sobre Vendas	3-1-01-01	1410		323.893,06C	18.000,00C
Receita sobre Mercadorias	3-1-01-01-02	1420		323.893,06C	18.000,00C
Receita sobre Serviços	3-1-02	1425		6.030,00C	22.475,00C
Receita de serviços	3-1-02-01	1430		6.030,00C	22.475,00C
Prestação de serviços	3-1-02-01-01	1435		6.030,00C	22.475,00C
Dedução de receita	3-2	1440		28.052,43D	1.348,50D
Dedução de receita sobre vendas	3-2-01	1445		27.931,82D	899,00D
Dedução da Receita	3-2-01-01	1450		27.931,82D	899,00D
Imposto sobre Circ. Mercadorias e Serviços - ICMS	3-2-01-01-03	1465		1.213,69D	0,00D
Das	3-2-01-01-07	3107		26.718,13D	899,00D
Dedução de receita sobre serviços	3-2-02	1480		120,61D	449,50D
Dedução da Receita	3-2-02-01	1485		120,61D	449,50D
Imposto Sobre Serviços - ISS	3-2-02-01-03	1500		120,61D	449,50D
Receita Operacional / Financeira / Patrimoniais	3-3	1505		0,00C	71,58C
Receita Financeira	3-3-02	1530		0,00C	71,58C
Receitas de Juros sobre Capital	3-3-02-04	1595		0,00C	71,58C
Receitas de Juros sobre Capital Próprio	3-3-02-04-01	1600		0,00C	71,58C
Despesas	4	1705		217.856,37D	34.934,32D
Custos diretos da produção	4-1	1710		172.961,93D	0,00D
Custos dos produtos vendidos	4-1-01	1715		172.961,93D	0,00D
Custos	4-1-01-01	1720		172.961,93D	0,00D
(-) Custo da Mercadoria Revendida	4-1-01-01-01	1725		171.663,32D	0,00D
Fretes Sobre Compras Diversas	4-1-01-01-02	3016		1.298,61D	0,00D
Despesas	4-3	1825		37.858,40D	34.292,99D
Despesas com Pessoal	4-3-01	1830		0,00D	815,60D
Despesas com Encargos Sociais	4-3-01-04	1955		0,00D	815,60D
Previdência Social	4-3-01-04-01	1960		0,00D	815,60D
Despesas com Serviços de Terceiros	4-3-02	2020		4.000,00D	1.140,00D
Remuneração por Serviços de Terceiros	4-3-02-01	2025		4.000,00D	1.140,00D
Honorários de Serviços Contábeis	4-3-02-01-04	2045		4.000,00D	1.140,00D
Despesas com Localização e Funcionamento	4-3-03	2070		33.858,40D	32.337,39D
Despesas com Localização e Manutenção	4-3-03-01	2075		483,86D	0,00D
Aluguel	4-3-03-01-01	2080		200,00D	0,00D
Telefone	4-3-03-01-08	3177		283,86D	0,00D
Despesas com Expediente	4-3-03-02	2115		1.037,15D	0,00D
Informática	4-3-03-02-04	3345		1.037,15D	0,00D
Despesas com Bens de Uso Próprio	4-3-03-07	2240		32.337,39D	32.337,39D
Depreciações	4-3-03-07-01	2245		32.337,39D	32.337,39D
Despesas Financeiras	4-5	2405		607,64D	0,00C

CERTIFICO O REGISTRO EM 04/06/2019 10:08 SOB Nº 20190206837.
 PROTOCOLO: 190206837 DE 04/06/2019. CÓDIGO DE VERIFICAÇÃO:
 11902520370. NIRE: 11600035726.
 IMPOL COMÉRCIO SERVIÇOS E REPRESENTAÇÕES EIRELI



LEILSON COSTA DE SOUZA
 SECRETÁRIO-GERAL
 PORTO VELHO, 04/06/2019
www.empresafacil.ro.gov.br

IMPOL COMERCIO SERVICOS E REPRESENTACOES EIRELI

PORTORICO CONTABILIDADE LTDA

CNPJ: 15.335.703/0001-48

Endereço: RUA DUQUE DE CAXIAS, 1380, SALA B, CENTRO, Porto Velho, RO

Demonstração do Resultado de Exercício de 01/01/2018 até 31/12/2018

Diário: 8 Folha: 45

Descrição	Classificação	Conta	Nota	Exercício atual	Exercício anterior
Despesas com Aplicações Financeiras	4-5-01	2410		547,31D	0,00C
Despesas Financeiras com Títulos de Renda Fixa	4-5-01-01	2415		547,31D	0,00C
Juros Bancários	4-5-01-01-04	3156		454,72D	0,00D
IOF	4-5-01-01-06	3170		92,59D	0,00D
Outras Despesas Financeiras	4-5-04	2545		60,33D	0,00D
Despesas por Pagamentos em Atraso	4-5-04-03	2580		60,33D	0,00D
Despesas por Pagamentos em Atraso	4-5-04-03-01	2585		60,33D	0,00D
DESPESAS PATRIMONIAIS	4-6	2610		6.428,40D	641,33D
Despesas com Imóveis Destinados à Renda ou Venda	4-6-01	2615		6.428,40D	641,33D
Despesas com Serviços de Terceiros	4-6-01-01	2620		6.428,40D	641,33D
Impostos, Taxas e Seguros	4-6-01-01-02	2630		5.828,40D	641,33D
Despesa com Aluguel	4-6-01-01-18	3317		600,00D	0,00D
DESPESAS FINANCEIRAS LÍQUIDAS				608,00D	1.432,60D
Taxas e Tarifas Diversas	4-5-01-01-03	3149		608,00D	1.432,60D
RESULTADO OPERACIONAL BRUTO				83.406,26C	2.831,16C
LUCRO/PREJUÍZO LÍQUIDO DO EXERCÍCIO				83.406,26C	2.831,16C

Sob as penas da lei, declaramos que as informações aqui contidas são verdadeiras e nos responsabilizamos por todas elas de acordo com a documentação que nos foi apresentada.

Porto Velho, 31 de dezembro de 2018.

FRANCISCO DONIZETE CAMPOS MONTEIRO
Titular Pessoa Física - EIRELI
CPF: 669.404.352-04

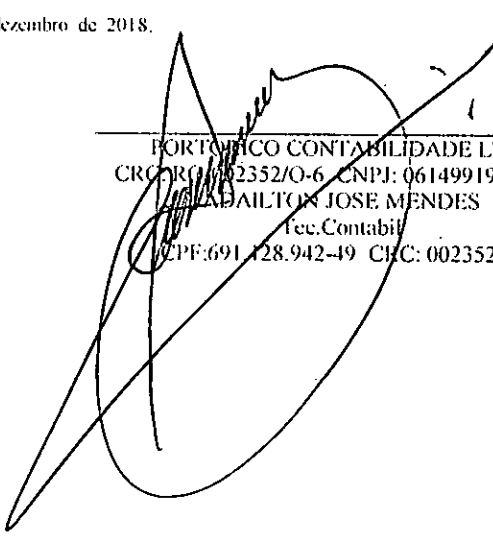
PORTORICO CONTABILIDADE LTDA
CRC/RO/002352/O-6 CNPJ: 06149919000128
ADAILTON JOSE MENDES
Rec. Contabil
CPF: 691.428.942-49 CRC: 002352/O

CERTIFICO O REGISTRO EM 04/06/2019 10:08 SOB Nº 20190206837.
PROTOCOLO: 190206837 DE 04/06/2019. CÓDIGO DE VERIFICAÇÃO:
11902520370. NIRE: 11600035726.
IMPOL COMÉRCIO SERVIÇOS E REPRESENTAÇÕES EIRELI



LEILSON COSTA DE SOUZA
SECRETÁRIO-GERAL
PORTO VELHO, 04/06/2019
www.empresafacil.ro.gov.br

1 Sem qualquer reserva a empresa declara que estas Demonstrações Contábeis foram elaboradas rigorosamente de acordo com a lei 1418/2011 - Conselho Federal e Contabilidade.

Os caixas e equivalentes de caixa são demonstrados com seus valores originais e conciliados com seus respectivos extratos.

Os demais ativos circulantes e ativos não circulantes estão demonstrados aos seus valores originais, adicionados, quando aplicável pelos valores de juros e variações monetárias.

Os estoques são demonstrados pelo custo médio de aquisição.

O imobilizado e demonstrado ao custo original de aquisições e depreciações são calculados pelo método linear, as taxas de depreciação referem-se ao Anexo I da INSF nº 16, de 1998.

O passivo circulante e passivo não circulante e demonstrado por valores conhecidos ou calculáveis, acrescidos, quando aplicável, dos correspondentes encargos variações monetárias incorridos até a data do encerramento do exercício social.

A empresa não possui contingências possíveis.

O resultado é apurado em obediência ao regime de competência de exercícios

Sob as penas da lei, declaramos que as informações aqui contidas são verdadeiras e nos responsabilizamos por todas elas de acordo com a documentação que nos foi apresentada.

Porto Velho, 31 de dezembro de 2018.

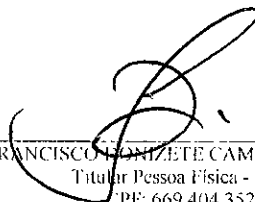
FRANCISCO LUIZETE CAMPOS MONTEIRO
Titular Pessoa Física - EIRELI
CPF: 669.404.352-04

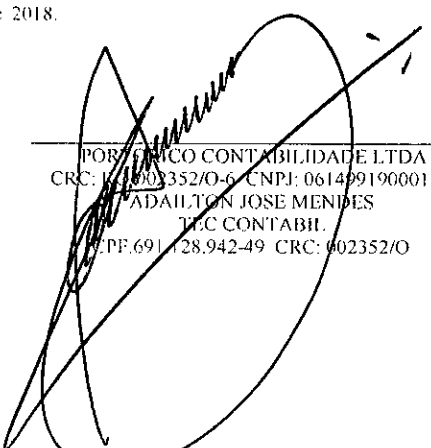
PORTORICO CONTABILIDADE LTDA
CRC: 11902352/O-6 CNPJ: 06149919000128
ADAILTON JOSE MENDES
TTC CONTABIL.
CPF: 691.128.942-49 CRC: 602352/O

CERTIFICO O REGISTRO EM 04/06/2019 10:08 SOB Nº 20190206837.
PROTOCOLO: 190206837 DE 04/06/2019. CÓDIGO DE VERIFICAÇÃO:
11902520370. NIRE: 11600035726.
IMPOL COMÉRCIO SERVIÇOS E REPRESENTAÇÕES EIRELI



LEILSON COSTA DE SOUZA
SECRETÁRIO-GERAL
PORTO VELHO, 04/06/2019
www.empresafacil.ro.gov.br

Rentabilidade do Ativo ROA

Lucro/Prejuízo	83.406,26	
Ativo	506.317,45	= 0,16

Quanto maior, melhor. A empresa obtém R\$16,00 de lucro para cada R\$100,00 de investimento total.

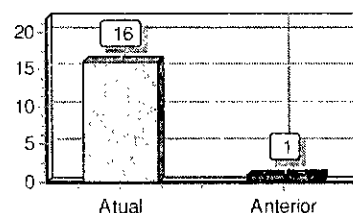

Rentabilidade do Patrimônio Líquido ROE

Lucro/Prejuízo	83.406,26	
Patrimônio Líquido	431.413,18	= 0,19

Quanto maior, melhor. A empresa obtém R\$19,00 de lucro para cada R\$100,00 de capital próprio investido, em médio.

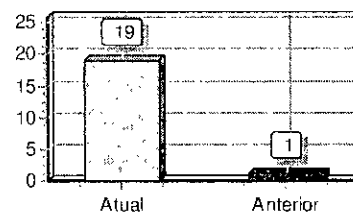

Endividamento Total

Passivo Circulante + Passivo não Circulante (Obrigações a LP)	74.904,27	
Ativo	506.317,45	= 0,15

Quanto menor, melhor. O capital de terceiros representa 15% do ativo total.

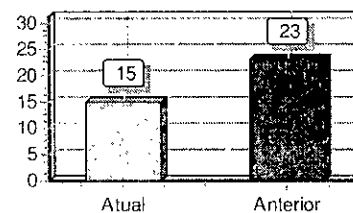

Grau de Endividamento

Passivo Circulante + Passivo não Circulante (Obrigações a LP)	74.904,27	
Patrimônio Líquido	431.413,18	= 0,17

Quanto menor, melhor. O capital de terceiros equivale a 17% do capital próprio.

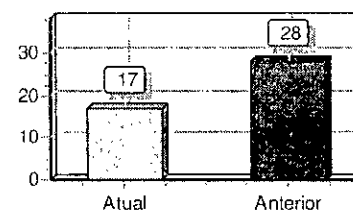

Composição de Endividamento

Passivo Circulante	74.904,27	
Passivo Circulante + Passivo não Circulante (Obrigações a LP)	74.904,27	= 1,00

Quanto menor, melhor. As obrigações a curto prazo representam 100% das obrigações totais.

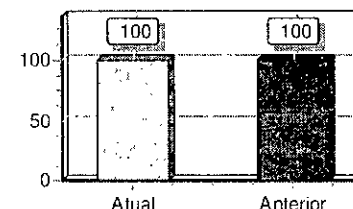

CERTIFICO O REGISTRO EM 04/06/2019 10:08 SOB Nº 20190206837.
 PROTOCOLO: 190206837 DE 04/06/2019. CÓDIGO DE VERIFICAÇÃO:
 11902520370. NIRE: 11600035726.
 IMPOL COMÉRCIO SERVIÇOS E REPRESENTAÇÕES EIRELI



LEILSON COSTA DE SOUZA
 SECRETÁRIO-GERAL
 PORTO VELHO, 04/06/2019
www.empresafacil.ro.gov.br

Capital de Giro Terceiros

Patrimônio Líquido + Resultado de Exercícios Futuros	431.413,18	
Ativo	506.317,45	= 0,85

Quanto menor, melhor. O Capital de Terceiros representa 85 % do Ativo Total.

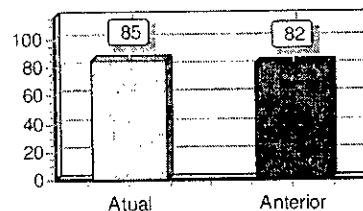

Capital de Giro Próprio

Patrimônio Líquido	431.413,18	
Ativo Circulante	278.700,06	= 1,55

Quanto maior, melhor. O Capital Próprio representa 155 % do ativo Circulante.

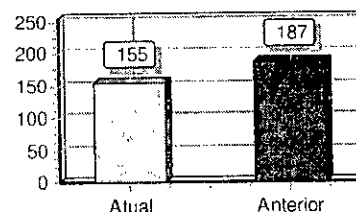

Solvência Geral

Ativo	506.317,45	
Passivo Circulante + Passivo não Circulante (Obrigações a LP)	74.904,27	= 6,76

Quanto maior, melhor. O investimento total equivale a 676 % do capital de terceiros.

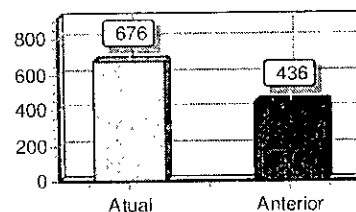

Participação de Terceiros

Passivo Circulante + Passivo não Circulante (Obrigações a LP)	74.904,27	
Ativo	506.317,45	= 0,15

Quanto menor, melhor. O capital de terceiros representa 15 % do investimento total.

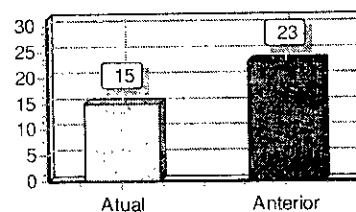

Liquidez Geral

Ativo Circulante + Ativo Realizável a LP	278.700,06	
Passivo Circulante + Passivo Não-Circulante (Obrigações a LP)	74.904,27	= 3,72

Quanto maior, melhor. A empresa possui R\$3,72 de ativo Circulante e ativo realizável a longo prazo para cada R\$1,00 de dívida total.

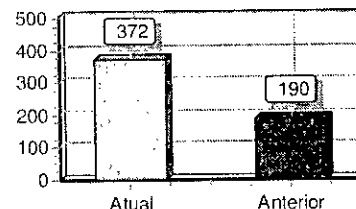

CERTIFICO O REGISTRO EM 04/06/2019 10:08 SOB Nº 20190206837.
 PROTOCOLO: 190206837 DE 04/06/2019. CÓDIGO DE VERIFICAÇÃO:
 11902520370. NIRE: 11600035726.
 IMPOL COMÉRCIO SERVIÇOS E REPRESENTAÇÕES EIRELI



LEILSON COSTA DE SOUZA
 SECRETÁRIO-GERAL
 PORTO VELHO, 04/06/2019
www.empresafacil.ro.gov.br

Liquidez Corrente

Ativo Circulante	278.700,06	
Passivo Circulante	74.904,27	= 3,72

Quanto maior, melhor. A empresa possui R\$3,72 de ativo circulante para cada R\$1,00 de dívida de curto prazo.

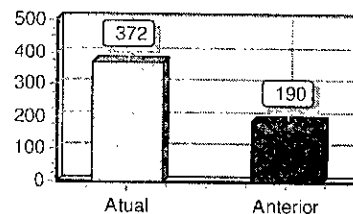

Liquidez Seca

Ativo Circulante - Estoques	153.050,39	
Passivo Circulante	74.904,27	= 2,04

Quanto maior, melhor. A empresa possui R\$2,04 de ativo circulante para cada R\$1,00 de dívida de curto prazo, sem comprometer os estoques.

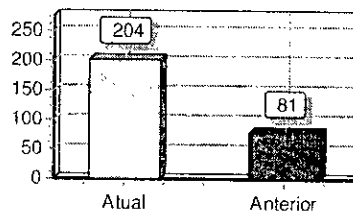

Liquidez Imediata

Ativo Disponível	49.344,92	
Passivo Circulante	74.904,27	= 0,66

Quanto maior, melhor. A empresa possui R\$0,66 de disponibilidades para cada R\$1,00 de dívida de curto prazo.

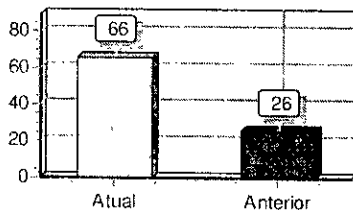

Liquidez de Recursos Próprios

Ativo Circulante - Passivo Circulante	203.795,79	
Patrimônio Líquido	431.413,18	= 0,47

Quanto maior, melhor. A dependência de capitalização a curto prazo é de 47%.

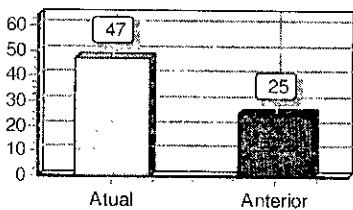

Capitalização

Patrimônio Líquido	431.413,18	
Ativo	506.317,45	= 0,85

Quanto maior, melhor. O capital próprio equivale a 85% do investimento total.

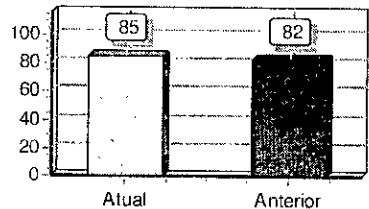

CERTIFICO O REGISTRO EM 04/06/2019 10:08 SOB Nº 20190206837.
 PROTOCOLO: 190206837 DE 04/06/2019. CÓDIGO DE VERIFICAÇÃO:
 11902520370. NIRE: 11600035726.
 IMPOL COMÉRCIO SERVIÇOS E REPRESENTAÇÕES EIRELI



LEILSON COSTA DE SOUZA
 SECRETÁRIO-GERAL
 PORTO VELHO, 04/06/2019
www.empresafacil.ro.gov.br

Imobilização do Patrimônio Líquido

Ativo não Circulante (exceto Ativo Realizável a LP)	227.617,39	
Patrimônio Líquido	431.413,18	= 0,53

Quanto menor, melhor. A imobilização representa 53% do capital próprio.

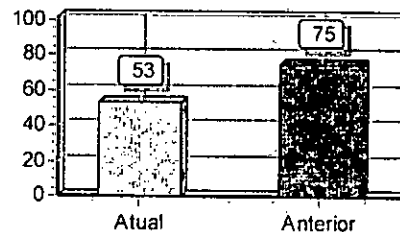

Imobilização dos Recursos Não Correntes

Ativo não Circulante (exceto Ativo Realizável a LP)	227.617,39	
Patrimônio Líquido + Passivo Não-Circulante (Obrigações a LP)	431.413,18	= 0,53

Quanto menor, melhor. 53% dos recursos não correntes foram destinados à imobilização.

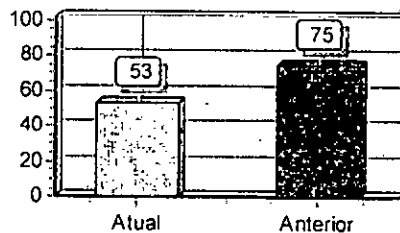

Imobilização do Investimento Total

Ativo não Circulante (exceto Ativo Realizável a LP)	227.617,39	
Ativo	506.317,45	= 0,45

Quanto menor, melhor. A imobilização representa 45% do investimento total.

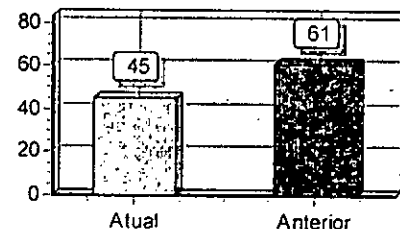

Sob as penas da lei, declaramos que as informações aqui contidas são verdadeiras e nos responsabilizamos por todas elas de acordo com a documentação que nos foi apresentada.

Porto Velho, 31 de dezembro de 2018.

FRANCISCO DONIZETE CAMPOS MONTEIRO
Titular Pessoa Física - EIRELI
CPF: 669.404.352-04

PORTORICO CONTABILIDADE LTDA
CRC: RO/00052/O-6 CNPJ: 06149919000128
LEILSON JOSE MENDES
Téc. Contabil
CPF: 691.128.942-49 CRC: 002352/O



CERTIFICO O REGISTRO EM 04/06/2019 10:08 SOB Nº 20190206837.
PROTOCOLO: 190206837 DE 04/06/2019. CÓDIGO DE VERIFICAÇÃO:
11902520370. NIRE: 11600035726.
IMPOL COMÉRCIO SERVIÇOS E REPRESENTAÇÕES EIRELI

LEILSON COSTA DE SOUZA
SECRETÁRIO-GERAL
PORTO VELHO, 04/06/2019
www.empresafacil.ro.gov.br

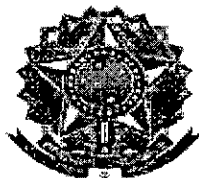
**CONSELHO REGIONAL DE CONTABILIDADE - RONDÔNIA****CERTIDÃO DE REGULARIDADE PROFISSIONAL**

O **CONSELHO REGIONAL DE CONTABILIDADE - RONDÔNIA** CERTIFICA que o profissional identificado no presente documento encontra-se em situação **REGULAR** neste Regional, apto ao exercício da atividade contábil nesta data, de acordo com as suas prerrogativas profissionais, conforme estabelecido no art. 25 e 26 do Decreto-Lei n.º 9.295/46.

Informamos que a presente certidão não quita nem invalida quaisquer débitos ou infrações que, posteriormente, venham a ser apurados contra o titular deste registro, bem como não atesta a regularidade dos trabalhos técnicos elaborados pelo profissional da Contabilidade.

**CONSELHO REGIONAL DE CONTABILIDADE - RO**

Certidão n.º: RO/2019/00003857
Nome: ADAILTON JOSE MENDES CPF: 691.128.942-49
CRC/UF n.º RO-002352/O Categoria: TÉCNICO EM CONTABILIDADE
Validade: 19.08.2019
Finalidade: BALANÇO PATRIMONIAL, REGISTRADO NA JUNTA COMERCIAL
Livro: BALANÇO PATRIMONIAL
Nº 8 / Exercício: 2018

Confirme a existência deste documento na página <http://201.33.23.187/spwRO/principal.htm>, mediante número de controle a seguir:

CPF : 691.128.942-49 Controle : 1709.1336.1650.1964



CERTIFICO O REGISTRO EM 04/06/2019 10:08 SOB Nº 20190206837.
PROTOCOLO: 190206837 DE 04/06/2019. CÓDIGO DE VERIFICAÇÃO:
11902520370. NIRE: 11600035726.
IMPOL COMÉRCIO SERVIÇOS E REPRESENTAÇÕES EIRELI

LEILSON COSTA DE SOUZA
SECRETÁRIO-GERAL
PORTO VELHO, 04/06/2019
www.empresafacil.ro.gov.br



ESTADO DE RONDÔNIA
Poder Judiciário

CERTIDÃO DE DISTRIBUIÇÃO
Ações de falência, concordata, recuperação judicial
e extrajudicial e juizados especiais (1º Grau)

O Tribunal de Justiça do Estado de Rondônia **CERTIFICA** que, revendo os registros de distribuição de ações de falência, concordata, recuperação judicial e extrajudicial e juizados especiais, até a presente data, contra **IMPOL COM., SERV E REP EIRELI, CNPJ nº 15.335.703/0001-48, NADA CONSTA** na Comarca de Porto Velho.

Observações:

- a) Certidão expedida gratuitamente, através da *Internet*, com base nas Diretrizes Gerais Judiciais 2007, Capítulo IX, Seção V, Artigo 364, inciso I e VI, § 1º e 8º e Regimento de Custas Lei nº 1782 de 26/09/2007;
- b) Não constam informações do Sistema de Processos - PJe, sendo necessário a emissão manual complementar dos processos do PJe pelos cartórios distribuidores cíveis ou apenas distribuidor de cada comarca.
- c) a informação do número do CNPJ acima é de responsabilidade do solicitante da Certidão, devendo a titularidade ser conferida pelo interessado e destinatário;
- d) a aceitação da presente certidão está condicionada à conferência dos dados e documentos pessoais da parte interessada;
- e) a autenticidade desta certidão poderá ser confirmada no *website* do TJ-RO, Menu Principal - "Autenticação" (<http://www.tjro.jus.br/certidaoonline>), informando o **NÚMERO DE CONTROLE: QQFS-CKXS-GX2G-13MA** ;
- f) válida por **30 (trinta) dias**;
- g) a autenticação poderá ser efetivada, no máximo, até 3 (três) meses após a sua expedição.

Emitida em 14/04/2020 19:47:48 h.
(Data e Hora de Porto Velho-RO)

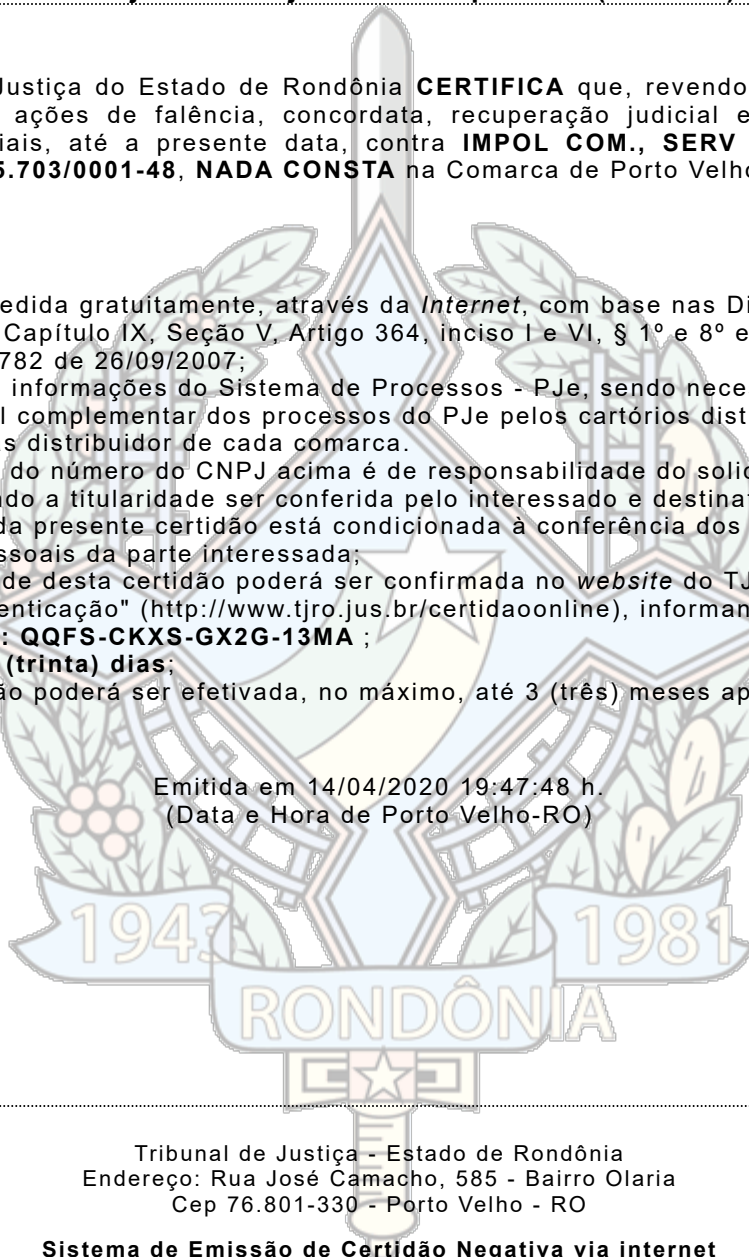

Tribunal de Justiça - Estado de Rondônia
Endereço: Rua José Camacho, 585 - Bairro Olaria
Cep 76.801-330 - Porto Velho - RO

Sistema de Emissão de Certidão Negativa via internet



PREFEITURA DO MUNICÍPIO DE PORTO VELHO
SECRETARIA MUNICIPAL DE FAZENDA - SEMFAZ
DEPARTAMENTO DE ADMINISTRAÇÃO TRIBUTÁRIA - DAT
DIVISÃO DE INFORMAÇÕES ECONÔMICAS FISCAIS - DIEF

LICENÇA DE FUNCIONAMENTO ANUAL

ALVARÁ: 5743/2019

Inscrição Municipal 14236175
Nome do Contribuinte IMPOL COMÉRCIO SERVIÇOS E REPRESENTAÇÕES
Nome Fantasia: IMPOL CONSTRUTORA
Inscrição Imobiliária: 03020130104001
CNPJ: 15.335.703/0001-48
Localização: RUA DUQUE DE CAXIAS
Número do Imóvel: 1380
Bairro do Imóvel: CENTRO
Complemento do Imóvel: SALA B;
Cep: 76801110
Data de Abertura - JUCER: 04/04/2012
Data de Cad. no Município: 27/06/2012

Área Utilizada: 50,00 m²

Área da Publicidade:

** Anúncios e letreiros na parte externa dos edifícios ou em logradouro público por m² ou fração.*

LISTA DE ATIVIDADES:

ATIVIDADE

4647-8/01	COMÉRCIO ATACADISTA DE ARTIGOS DE ESCRITÓRIO E DE PAPELARIA	PRINCIPAL
4399-1/03	OBRAS DE ALVENARIA	SECUNDARIA
4614-1/00	REPRESENTANTES COMERCIAIS E AGENTES DO COMÉRCIO DE MÁQUINAS, EQUIPAMENTOS, EMBARCAÇÕES E AERONAVES	SECUNDARIA
4615-0/00	REPRESENTANTES COMERCIAIS E AGENTES DO COMÉRCIO DE ELETRODOMÉSTICOS, MÓVEIS E ARTIGOS DE USO DOMÉSTICO	SECUNDARIA
4618-4/02	REPRESENTANTES COMERCIAIS E AGENTES DO COMÉRCIO DE INSTRUMENTOS E MATERIAIS ODONTO-MÉDICO-HOSPITALARES	SECUNDARIA
4635-4/01	COMÉRCIO ATACADISTA DE ÁGUA MINERAL	SECUNDARIA
4645-1/01	COMÉRCIO ATACADISTA DE INSTRUMENTOS E MATERIAIS PARA USO MÉDICO, CIRÚRGICO, HOSPITALAR E DE LABORATÓRIOS	SECUNDARIA
4647-8/02	COMÉRCIO ATACADISTA DE LIVROS, JORNAIS E OUTRAS PUBLICAÇÕES	SECUNDARIA
4649-4/99	COMÉRCIO ATACADISTA DE OUTROS EQUIPAMENTOS E ARTIGOS DE USO PESSOAL E DOMÉSTICO NÃO ESPECIFICADOS ANTERIORMENTE	SECUNDARIA
4661-3/00	COMÉRCIO ATACADISTA DE MÁQUINAS, APARELHOS E EQUIPAMENTOS PARA USO AGROPECUÁRIO; PARTES E PEÇAS	SECUNDARIA
4673-7/00	COMÉRCIO ATACADISTA DE MATERIAL ELÉTRICO	SECUNDARIA
4679-6/99	COMÉRCIO ATACADISTA DE MATERIAIS DE CONSTRUÇÃO EM GERAL	SECUNDARIA
4691-5/00	COMÉRCIO ATACADISTA DE MERCADORIAS EM GERAL, COM PREDOMINÂNCIA DE PRODUTOS ALIMENTÍCIOS	SECUNDARIA
4729-6/99	COMÉRCIO VAREJISTA DE PRODUTOS ALIMENTÍCIOS EM GERAL OU ESPECIALIZADO EM PRODUTOS ALIMENTÍCIOS NÃO ESPECIFICADOS ANTERIORMENTE	SECUNDARIA

Tempo de Funcionamento: 8 HORAS.

RESSALVAS OU RESTRIÇÕES:

- Deverão ser atendidas para seu funcionamento as normas sanitárias, ambientais, posturas e de segurança.
- A Licença de Localização e Funcionamento deverá ser mantida em local visível à fiscalização e em bom estado de conservação - Art. 172 da Lei Complementar nr. 199/2004.
- Qualquer alteração nos dados constante deste documento, deverá ser o mesmo substituído no prazo de 30 (trinta) dias - Art. 164, parágrafo 1o. da Lei Complementar 199/2004.
- O Contribuinte deve comunicar à Secretaria Municipal de Fazenda, a cessação de suas atividades, dentro do prazo de 15 (quinze) dias de sua ocorrência, a fim de obter baixa de sua inscrição municipal, a qual será concedida somente após a verificação da procedência da comunicação, sem prejuízo da cobrança dos impostos e taxas devidas - Art. 99 da Lei Complementar nr. 199/2004.

Local e Data de Expedição
PORTO VELHO, Terça-feira 10 Março 2020.

VALIDADE
30/11/2020



ESTADO DE RONDÔNIA
Poder Judiciário

CERTIDÃO DE DISTRIBUIÇÃO
Ações de falência, concordata, recuperação judicial
e extrajudicial e juizados especiais (1º Grau)

O Tribunal de Justiça do Estado de Rondônia **CERTIFICA** que, revendo os registros de distribuição de ações de falência, concordata, recuperação judicial e extrajudicial e juizados especiais, até a presente data, contra **IMPOL COM., SERV E REP EIRELI, CNPJ nº 15.335.703/0001-48, NADA CONSTA** na Comarca de Porto Velho.

Observações:

- a) Certidão expedida gratuitamente, através da *Internet*, com base nas Diretrizes Gerais Judiciais 2007, Capítulo IX, Seção V, Artigo 364, inciso I e VI, § 1º e 8º e Regimento de Custas Lei nº 1782 de 26/09/2007;
- b) Não constam informações do Sistema de Processos - PJe, sendo necessário a emissão manual complementar dos processos do PJe pelos cartórios distribuidores cíveis ou apenas distribuidor de cada comarca.
- c) a informação do número do CNPJ acima é de responsabilidade do solicitante da Certidão, devendo a titularidade ser conferida pelo interessado e destinatário;
- d) a aceitação da presente certidão está condicionada à conferência dos dados e documentos pessoais da parte interessada;
- e) a autenticidade desta certidão poderá ser confirmada no *website* do TJ-RO, Menu Principal - "Autenticação" (<http://www.tjro.jus.br/certidaoonline>), informando o **NÚMERO DE CONTROLE: 8KG8-L1T1-YLCZ-QVJ3** ;
- f) válida por **30 (trinta) dias**;
- g) a autenticação poderá ser efetivada, no máximo, até 3 (três) meses após a sua expedição.

Emitida em 03/06/2020 09:10:38 h.
(Data e Hora de Porto Velho-RO)

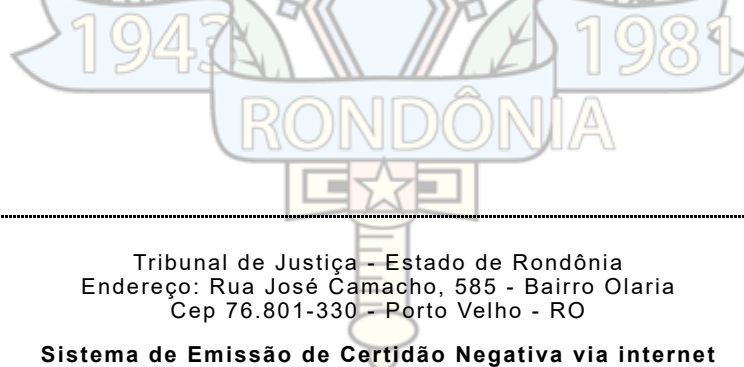

Tribunal de Justiça - Estado de Rondônia
Endereço: Rua José Camacho, 585 - Bairro Olaria
Cep 76.801-330 - Porto Velho - RO

Sistema de Emissão de Certidão Negativa via internet

DESISTÊNCIA DA INTENÇÃO DE RECURSO - PE 183/2020

Vender Mais Consultoria <vendermaisconsultoria@gmail.com>

Qua, 03/06/2020 10:53

Para: zetasupelro@hotmail.com <zetasupelro@hotmail.com>

Bom dia...

Entendemos ter sido suprida a questão referente a certidão de falência e concordata, em face a diligência realizada pelo pregoeiro.

Desta forma, declinamos da intenção de recorrer. Para tanto, excluimos nossa manifestação no sistema Comprasnet.

Att.

AMAZONFER ESTRUTURAS METALICAS LTDA ME

CNPJ Nº 04.840.275/0001-94

Osiel Gomes de Souza

RG nº 000822030 SSP/RO

CPF nº 611464712-20



Contato:

(69) 9.9975-2802-[whatsapp](#)

(69)3421-8171

Tarcísio D. Zanatta