

GOVERNO DO ESTADO DE RONDONIA
Superintendência Estadual de Compras e Licitações

Pregão nº 832020

Objeto: Objeto: Pregão Eletrônico - Registro de Preços para futura e eventual aquisição de material de consumo (materiais gráficos), para atendimento de eventos a serem promovidos pela Secretaria de Estado da Educação SEDUC pelo período de 12 (doze) meses.

Descrição: Informações Gerais: Em caso de discordância existente entre as especificações deste objeto descritas no endereço eletrônico COMPRASNET/CATMAT, e as especificações constantes no ANEXO I deste Edital Termo de Referência, prevalecerão as últimas;

Modo de Disputa: Aberto

Data de abertura inicial: 07/04/2020 10:00 (horário de Brasília)

Fornecedor: 63.750.350/0001-95 - HOMEL INDUSTRIA GRAFICA E COMERCIO DE BRINDES EIRELI

DOCUMENTOS DE PROPOSTA/HABILITAÇÃO

Anexo	Tipo	Enviado em:
Planeta supel-seduc 83 .rar	Proposta	06/04/2020 23:53
doc HOMel.zip	Habilitação	07/04/2020 09:20

ANEXOS DO ITEM

Item: 14 - IMPRESSO ADESIVO DE USO GERAL

Tratamento Diferenciado: Tipo I - Participação Exclusiva de ME/EPP

Anexo/Planilha

Enviado em:

Nenhum anexo encontrado para este item.

Fechar

A
SUPERINTENDÊNCIA ESTADUAL DE LICITAÇÕES - SUPEL/RO

Nº: 83/2020/ÔMEGA/SUPEL/RO
tivo nº 0029.380065/2019-28

DATA: 07 de Abril de 2020
HORÁRIO DE BRASÍLIA: 09:00hs (horário de Brasília).

los Senhores:

HOMEL INDÚSTRIA E COMÉRCIO LTDA – ME, AV JATUARANA Nº 5384, BAIRRO:COHAB CNPJ:63.750.350/0001-95 FONE: (69) (69) 2141-7392/ 99208-5780, representada neste ato representada por MAX DIEGO CUNHA MARTINI CPF 900.852.132-68, sócio-administrador,, abaixo assinado, propõe a **SUPERINTENDÊNCIA ESTADUAL DE LICITAÇÕES - SUPEL/RO** a entrega do(s) material(is) abaixo indicado(s), conforme Termo de Referência

ITEM	DESCRIÇÃO	MARCA	UND	QTDE	P. UNIT.	P. TOTAL
1	ADESIVO DE PAREDE PERSONALIZADO – Em película de PVC autoadesivo, 04 cores, com impressão digital Arte inclusa a logomarca: do evento, do Governo do Estado de Rondônia e Secretaria de Estado da Educação.	Art Visual	M²	350	20.58	7,203.00
2	ADESIVO PARA PLOTAGEM - Em película opaca autoadesiva, branca, cast, polimérica, 04 cores, com impressão digital a base-solvente e com recorte eletrônico, impresso e instalado, em superfícies planas, corrugadas, com curvas simples, compostas ou complexas, para utilização em decoração, sinalização de veículos e	Art Visual	M²	382	20.58	7,861.56
3	BACKDROP em lona vinílica, fosca 440 gramas, impressão digital, medindo 3m x 2m, resolução de 1440 dpis, 4 cores, com acabamento em ilhós reforçados. Na arte incluirá a logomarca do evento, do Governo do Estado de Rondônia e Secretaria de Estado da Educação.	Art Visual	Unid	78	95.92	11,250.00
4	BACKDROP em lona vinílica, fosca 440 gramas, impressão digital, medindo 6m x 3m, resolução de 1440 dpis, 4 cores com acabamento em ilhós reforçados. Na arte incluirá: a logomarca da equipe, do evento, do Governo do Estado de Rondônia e Secretaria de Estado da Educação.	Art Visual	Unid	44	95.92	11,250.00
5	BANDEIRA WIND BANNER, em tecido personalizado com impressão frente e verso, medindo 70x220cm, 4 cores, com de hastes de fibra de vidro para montagem e 1 Base de material resistente para sustentação do produto. Com a logomarca do Time Rondônia, a logomarca do evento, do Governo do Estado de Rondônia e Secretaria de Estado da Educação.	Art Visual	Unid	100	95.92	11,250.00
6	BANNER em lona vinílica de 280 fios, com impressão em policromia digital UV, medindo 0,90 por 1,30cm, 04 cores, acabamento de madeira com borrachas nas extremidades, cordão na parte superior.	Art Visual	Unid	4	60.00	240.00

HOMEL INDUSTRIA GRAFICA E COMERCIO DE BRINDES EIRELI

CNPJ - 63.750.350/0001-95 - Inscr. Estadual - 354643

7	BANNER em lona vinílica, 360 micras, 300 PPI/m ² , com impressão digital, medindo 1,20m x 0,90cm (altura x largura), 4 cores, policromia, quantidade média de 20 palavras. Acabamento com perfil (is) de madeira e cordão (ões) de nylon, frente única, 100% polipropileno.	Art Visual	Unid	601	100.00	60,100.00
8	BANNER em lona vinílica, 360 micras, 300 PPI/m ² , com impressão digital, medindo 1,40 m x 0,90cm (altura x largura), 4 cores, policromia, quantidade média de 20 palavras. Na arte incluirá a logomarca da equipe, do evento, do Governo do Estado de Rondônia e Secretaria de Estado da Educação.	Art Visual	Unid	462	46.41	11,250.00
9	BANNER em lona vinílica, com impressão digital, medindo 0,60 por 0,80 cm (altura x largura), 4 cores, com acabamento em canaleta e cordão de nylon. Arte incluirá a logomarca do evento, do Governo do Estado de Rondônia e Secretaria de Estado da Educação.	Art Visual	Unid	225	50.00	11,250.00
10	BANNER em lona vinílica, com impressão digital, medindo 1,50cm por 1,00cm (altura x largura), 4 cores, com acabamento em canaleta e cordão de nylon. Arte incluirá a logomarca do evento, do Governo do Estado de Rondônia e Secretaria de Estado da Educação.	Art Visual	Unid	25	43.60	1,090.00
11	BANNER em lona vinílica, com impressão digital, medindo 1,80cm por 1,20cm, (altura x largura), 4 cores, com acabamento em canaleta e cordão de nylon. Arte inclusa a logomarca do evento, do Governo do Estado de Rondônia e Secretaria de Estado da Educação.	Art Visual	Unid	9	50.00	282.87
12	BANNER em lona vinílica, impressão digital, 4 cores, com medidas aproximadas 1,40 x 0,90, apoio com pedestal em alumínio anodizado, com 01 estágio para regulagem de altura, medindo 2,15m de altura, com base, tripé e suporte, em polipropileno rígido desmontável em forma de X. Na arte incluirá a logomarca do evento, do Governo do Estado de Rondônia e Secretaria de Estado da Educação.	Art Visual	Unid	82	46.41	3,805.62
13	BANNER em lona vinílica, impressão digital, 4 cores, com medidas aproximadas 1,80 x 1,80, apoio com pedestal em alumínio anodizado, com 01 estágio para regulagem de altura, medindo 2,15m de altura, com base, tripé e suporte, em polipropileno rígido desmontável em forma de X. Na arte incluirá a logomarca do evento, do Governo do Estado de Rondônia e Secretaria de Estado da Educação.	Art Visual	Unid	45	147.04	6,616.65
14	BANNER em lona vinílica, impressão digital, medindo 1,50 m por 0,90 cm (altura x largura), 4 cores, com acabamento em canaleta e cordão de nylon. Na arte incluirá a logomarca do evento, do Governo do Estado de Rondônia e Secretaria de Estado da Educação.	Art Visual	Unid	28	46.41	1,299.48
15	BANNER em lona vinílica, impressão digital, medindo 2,0m por 3,0m (altura x largura), 4 cores, com acabamento em canaleta e cordão de nylon. Na arte incluirá a logomarca do evento, do Governo do Estado de Rondônia e Secretaria de Estado da Educação.	Art Visual	Unid	670	136.74	91,615.80

HOMEL INDUSTRIA GRAFICA E COMERCIO DE BRINDES EIRELI
 CNPJ - 63.750.350/0001-95 - Inscr. Estadual - 354643

16	BLOCO DE ANOTAÇÕES - 15 cm x 21 cm. Capa: Papel couchê 120 g, cores: 4 x 0. Miolo: Papel AP 75 g, em cores: 1x0 Acabamento encaixe ou colado. Sistema de abertura: horizontal ou vertical, 20 folhas. Na arte incluirá a logomarca do evento, do Governo do Estado de Rondônia e Secretaria de Estado da Educação.	Art Visual	Unid	5,586	1.08	6,032.88
17	BLOCO DE ANOTAÇÕES - 15 cm x 21 cm. Capa: Papel couchê 120g, cores: 4 x 0. Miolo: papel AP-75 g, cores: 1x0. Acabamento encaixe ou colado. Sistema de abertura: horizontal ou vertical, 50 folhas. Na arte incluirá a logomarca do evento, do Governo do Estado de Rondônia e Secretaria de Estado da Educação.	Art Visual	Unid	218	2.68	584.24
18	BLOCO DE ANOTAÇÕES COM CAPA DURA - a capa deverá ser de papelão nº 20 - papelão duro, personalizado com 14 cm de altura e 10 cm de largura, Miolo em papel AP-75 g, cores: 1x0 com pauta, com 40 folhas, fechamento em wire. Na arte incluirá a logomarca do evento, do Governo do Estado de Rondônia e Secretaria de Estado da Educação.	Art Visual	Unid	13,195	2.68	35,362.60
19	BLOCO DE ANOTAÇÕES COM CAPA DURA - a capa deverá ser de papelão nº 20 - papelão duro, personalizado com 24 cm de altura e 17 cm de largura, Miolo em papel AP-75 g, cores: 1x0 com pauta, com 80 folhas, bolsa de papel, folha de adesivo personalizado com até 20 adesivos, acabamento em espiral. Na arte incluirá a logomarca da equipe, do evento, do Governo do Estado de Rondônia e Secretaria de Estado da Educação.	Art Visual	Unid	1,670	6.57	10,971.90
20	BOLSA DE MÃO em poliéster com alças para mão, 1 bolso lateral, 1 bolso frontal, de zíper e alça transversal acolchoada removível, com porta SQUEEZE lateral, confeccionada em cores variadas, medindo 51 cm x 28 por 33 cm (largura x altura x espessura), Arte em 4 cores, incluindo a logomarca do evento, do Governo do Estado de Rondônia e Secretaria de Estado da Educação.	Art Visual	Unid	851	10.39	8,841.89
21	BOLSA DE MÃO em poliéster com alças para mão, 1 bolso lateral, 1 bolso frontal, de zíper e alça transversal removível, confeccionada em cores variadas, medindo 50 cm x 30 cm x 15 cm (largura x altura x espessura). Na arte incluirá a logomarca do evento, do Governo do Estado de Rondônia e Secretaria de Estado da Educação.	Art Visual	Unid	345	17.32	5,975.40
22	BONÉ MODELO AMERICANO confeccionado em tecido tactel, aba com 8 costuras, regulador em velcro, PARA OS TAMANHOS P, M, G, em cores diversas e aba em branco. Na frente e centralizado a estampa em silkscreen medindo 03cm (altura) x 05cm (largura) a Logomarca do evento, nas duas laterais: Lateral Direita impresso em silkscreen a logo do Governo do Estado de Rondônia, e na Lateral Esquerda impresso em silkscreen a logo da Secretaria de Estado da Educação - SEDUC e a mensagem com o tema do evento.	Art Visual	Unid	550	6.65	3,657.50

HOMEL INDUSTRIA GRAFICA E COMERCIO DE BRINDES EIRELI
 CNPJ - 63.750.350/0001-95 - Inscr. Estadual - 354643

23	BOTON: Em formato redondo, medindo 3,5 cm diâmetro, com alfinete prensado sobre base de metal, verso com base plástica, com impressão colorida em alta resolução e conforme arte gráfica a ser enviada pela SEDUC).	Art Visual	Unid	1,400	1.53	2,142.00
24	BOTON PIN (BROCHES) PERSONALIZADOS - Em metal no tamanho de 2,5cm X 3,0cm, artes com cores diversas, no máximo 4 cores.	Art Visual	Unid	7,720	2.04	15,748.50
25	Caneta Personalizada: confeccionada em material plástico, em cores foscas variadas, com detalhe prata ao redor do clip e na ponteira, aciona por clique. Tamanho total aproximado (CxH): 14,6 cm x 1,4 cm, Peso aproximado (g): 9, cor da tinta azul. Medidas aproximadas para gravação (CxH): 4,5 cm x 0,7 cm, arte fornecida conforme setor demandante e ordem de serviço.	Art Visual	Unid	1,500	0.31	465.00
26	CARTÃO DE VISITA – em papel couchê 150 gr, impressão digital, medindo 5 x 9 cm, devendo o cartão ser na cor branca, policromia em 4 cores, quantidade média de 75 caracteres. UV Local.	Art Visual	Unid	625	0.43	268.75
27	CARTÃO DE VISITA – em papel couchê 300 gr, impressão digital, medindo 5 x 9 cm, devendo o cartão ser na cor branca, policromia em 4 cores, quantidade média de 75 caracteres, UV Local.	Art Visual	Unid	1,300	0.53	689.00
28	CARTAZ - em papel couchê 170gr, 150 PPI/m ² , medindo 0,60 x 0,40 cm (altura x largura), formato 3, policromia 4 cores, quantidade média de 20 palavras, fita dupla no verso nas 4 extremidades. Na arte incluirá a logomarca do evento, do Governo do Estado de Rondônia e Secretaria de Estado da Educação.	Art Visual	Unid	1,570	0.62	973.40
29	CERTIFICADO - impressão digital em papel couchê 230gr, em filme de poliéster, formato 8, policromia 4 x 0 cores, quantidade média de 100 palavras. Na arte incluirá a logomarca do evento, do Governo do Estado de Rondônia e Secretaria de Estado da Educação.	Art Visual	Unid	1,500	0.44	660.00
30	CERTIFICADO - impressão digital em papel couchê 230gr, em filme de poliéster, formato 8, policromia 4 x 0 cores, quantidade média de 50 palavras. Na arte incluirá a logomarca do time e o município sediante, evento, do Governo do Estado de Rondônia e Secretaria de Estado da Educação.	Art Visual	Unid	23,268	0.44	10,237.92
31	CHAVEIRO EM ACRÍLICO PERSONALIZADO - Medindo: 4cm (largura) x 5,5cm (altura), formas variadas, confeccionados em cores variadas, arte em 4cores	Art Visual	Unid	1,720	0.40	688.00
32	CONVITE – em papel cartão 250 gr, marca d'água do Governo do Estado de Rondônia, máximo 4 cores internas, limite de 100 caracteres, tamanho 20 x 15 cm.	Art Visual	Unid	2,388	0.99	2,364.12
33	COPOS PLÁSTICOS NÃO DESCARTÁVEIS PERSONALIZADOS - Com capacidade de 500ml, com impressão de qualidade fotográfica que cerca todo o copo, na arte incluirá a logomarca do evento, do Governo do Estado de Rondônia e Secretaria de Estado da Educação.	Art Visual	Unid	1,100	4.99	5,489.00

HOMEL INDUSTRIA GRAFICA E COMERCIO DE BRINDES EIRELI

CNPJ - 63.750.350/0001-95 - Inscr. Estadual - 354643

34	CORDÃO: personalizado em silkscreen frente e verso, medindo 90 cm por 2,5 cm, em fio 100% poliéster, cores variadas. Com dois "jacarés", um em cada extremidade do cordão. Na arte incluirá a logomarca do evento, do Governo do Estado de Rondônia e Secretaria de Estado da Educação e o município sediante.	Art Visual	Unid	9,881	1.45	14,327.45
35	CRACHÁ DE IDENTIFICAÇÃO - impressão em papel couchê 230gr, 150 PPI/m ² , em filme poliéster, medindo 10X14cm, policromia, 4 cores, impressão frente e verso, quantidade mínima de 200 palavras, impresso 04 unidades em folha tamanho A4, na arte incluirá a logomarca do evento, do Governo do Estado de Rondônia e Secretaria de Estado da Educação e o município sediante.	Art Visual	Unid	1,042	0.89	927.38
36	CRACHÁ DE IDENTIFICAÇÃO - impressão em papel couchê 230gr, 150 PPI/m ² , em filme poliéster, medindo 15X11cm, policromia, 4 cores, com CORDÃO em náilon, com espessura de 2 mm, diversas cores, com 0,75 cm (cumprimento). Na arte incluirá a logomarca do evento, do Governo do Estado de Rondônia e Secretaria de Estado da Educação.	Art Visual	Unid	10,825	0.89	9,634.25
37	ENVELOPE - para CONVITE, em papel cartão, cores variadas, tamanho 22x17 cm, policromia em 6 cores. Impressão conterà com a logomarca do Governo do Estado de Rondônia e da Secretaria de Estado da Educação.	Art Visual	Unid	800	1.94	1,552.00
38	ENVELOPE BRANCO – Em papel branco, gramatura de 90g com impressão na face monocromática, personalizado na cor preta, no tamanho de 26X36cm. Impressão conterà com a logomarca do Governo do Estado de Rondônia e da Secretaria de Estado da Educação.	Art Visual	Unid	500	0.78	390.00
39	FAIXA, em lona vinílica, 360 micras, 150 PPI/m ² , com impressão digital, medindo 3,00m X 0,80 cm (comprimento x largura), policromia em 4 cores, quantidade média de 20 palavras, com acabamento em ilhós nos arredo da faixa. Na arte incluirá a logomarca do evento, do Governo do Estado de Rondônia e Secretaria de Estado da Educação.	Art Visual	Unid	77	97.50	7,507.50
40	FAIXA, em lona vinílica, 360 micras, 150 PPI/m ² , com impressão digital, medindo 4,00m X 0,70 cm (comprimento x largura), policromia 4 cores, quantidade média de 20 palavras, com acabamento em ilhós reforçado nos arredo da faixa. Com a logomarca do Time Rondônia, a logomarca do evento, do Governo do Estado de Rondônia e Secretaria de Estado da Educação.	Art Visual	Unid	264	121.91	32,184.24
41	FAIXA, em tecido 100% poliéster perfurado, Gramatura 115 gramas, medindo 5,00 X 1,00 m (comprimento x largura), policromia 4 cores, quantidade média de 20 palavras, com acabamento em ilhós reforçados nos arredo da faixa. Com a logomarca do Time Rondônia, a logomarca do evento, do Governo do Estado de Rondônia e Secretaria de Estado da Educação.	Art Visual	Unid	650	168.99	109,843.50

HOMEL INDUSTRIA GRAFICA E COMERCIO DE BRINDES EIRELI

CNPJ - 63.750.350/0001-95 - Inscr. Estadual - 354643

42	FOLDER, em papel couchê 115 gramas, policromia em 6 cores, impressão frente e verso, medindo 21 x 30 cm, com 1 (uma) dobra. Na arte incluirá a logomarca do evento, do Governo do Estado de Rondônia e Secretaria de Estado da Educação.	Art Visual	Unid	350	0.81	283.50
43	FOLDER, em papel couchê 115 gramas, policromia em 6 cores, impressão frente e verso, medindo 21 x 30 cm, com 2 (duas) dobras. Na arte incluirá a logomarca do evento, do Governo do Estado de Rondônia e Secretaria de Estado da Educação.	Art Visual	Unid	16,500	0.88	14,520.00
44	FOLDER, em papel couchê 115 gramas, policromia em 6 cores, impressão frente e verso, medindo 21 x 30 cm, com 3 (três) dobras. Na arte incluirá a logomarca do evento, do Governo do Estado de Rondônia e Secretaria de Estado da Educação.	Art Visual	Unid	2,160	0.91	1,965.60
45	Livreto do Estudante do 7º ano. Serviço de criação de arte gráfica da capa e contracapa Livro do estudante 7º ano do PROERD em cores; confecção de 1.000 (hum mil) livros, sendo o formato da capa em aberto medindo 25,2 x 34,8 cm, (com tolerância de 1 cm para +/-), 4 x 0 cores, em papel couchê liso 170 g, miolo do livro dobrado, grampeado, formato 25,2 x 17,4 cm, (com tolerância de 1 cm para +/-), com 11 (onze) páginas, 1 cor, tinta preta em papel apergaminhado 63 g.	Art Visual	Unid	1,000	2.03	2,030.45
46	Livro do Estudante do 7º ano. Serviço de criação de arte gráfica da capa e contracapa Livro do estudante do 7º ano do PROERD em cores; confecção de 1.500 (hum mil e quinhentos) livros, sendo o formato da capa em aberto medindo 25,2 x 34,8 cm, (com tolerância de 1 cm para +/-), 4 x 0 cores, em papel couchê liso 170 g, miolo do livro dobrado, grampeado, formato 25,2 x 17,4 cm, (com tolerância de 1 cm para +/-), com 23 (vinte e três) páginas, 1 cor, tinta preta em papel apergaminhado 63 g.	Art Visual	Unid	1,500	2.03	3,045.00
47	Livro do estudante do 5º ano. Serviço de criação de arte gráfica da capa e contracapa Livro do estudante do 5º ano do PROERD em cores, confecção de 4.000 (quatro mil) livros, sendo o formato da capa em aberto medindo 25,2 x 34,8 cm, (com tolerância de 1 cm para +/-), 4 x 0 cores, em papel couchê liso 170 g, miolo do livro dobrado, grampeado, formato 25,2 x 17,4 cm, (com tolerância de 1 cm para +/-), com 44 (quarenta e quatro) páginas, sendo que as cinco últimas páginas destacáveis do anexo "Conversa em Família", 1 cor, tinta preta em papel apergaminhado 63 g.	Art Visual	Unid	4,000	1.81	7,240.00
48	MOCHILA DE COSTAS - Tecido: 100% poliéster, confeccionada em cores variadas, Tamanho: 40,6 cm de altura X 30,4 cm de largura x 15,2 cm de profundidade, Capacidade 18L com porta Garrafinha (Squezze), Alças ajustáveis e acolchoadas no ombro. Na arte incluirá a logomarca do evento, do Governo do Estado de Rondônia e Secretaria de Estado da Educação, em 4 cores.	Art Visual	Unid	753	19.62	14,773.86

HOMEL INDUSTRIA GRAFICA E COMERCIO DE BRINDES EIRELI
 CNPJ - 63.750.350/0001-95 - Inscr. Estadual - 354643

49	NOMINATA - papel chambril branco, 180g, medindo 15 x 10cm, policromia em 4 cores. Na arte incluirá a logomarca do evento, do Governo do Estado de Rondônia e Secretaria de Estado da Educação.	Art Visual	Unid	2,500	0.72	1,800.00
50	PAINEL em lona vinílica, fosca 360 micras, 150 PPI/m ² , com ilhós reforçado em metal e cordão em nylon, com 2 cm (diâmetro), impressão digital em apenas um lado, medindo 6,00 m x 3,00m (largura x comprimento), policromia em 4 cores, quantidade média de 20 palavras. Na arte incluirá a logomarca do evento, do Governo do Estado de Rondônia e Secretaria de Estado da Educação.	Art Visual	Unid	8	377.99	3,023.92
51	PAINEL em lona vinílica, fosca 360 micras, 150 PPI/m ² , com ilhós reforçado em metal e cordão em nylon, com 2 cm (diâmetro), impressão digital em apenas um lado, medindo 3,50m x 2,50m (largura x comprimento), policromia em 4 cores, quantidade média de 20 palavras. Na arte incluirá a logomarca do evento, do Governo do Estado de Rondônia e Secretaria de Estado da Educação.	Art Visual	Unid	104	95.92	9,975.68
52	PASTA PARA DOCUMENTO - Em papel cartão 280gr, plastificado, com aba e elástico, dimensões aproximadas 240 x 340 mm, confeccionais em cores variadas.	Art Visual	Unid	1,400	0.97	1,358.00
53	PASTA COM BOLSO – impressão offset, 4 x 0 cores, papel triplex fosco 350g, formato 23 x 32 cm (fechado) e 46x32cm (aberta). Acabamento em laminação bopp fosca, verniz uv na parte externa, com bolso interno sem impressão. Na arte incluirá a logomarca do evento, do Governo do Estado de Rondônia e Secretaria de Estado da Educação.	Art Visual	Unid	5,142	0.97	4,987.74
54	PASTA DE MÃO em napa na cor preta ou marrom, com: Dimensão aproximada 26 x 33 cm, fechada, Altura aproximada de 4 cm, Fechamento completo com zíper, Borda arredondada com pesponto na cor da pasta, Uma divisória interna tipo bolso para papel A4, Bolsos internos para: porta cartão, porta bloco de notas, porta caneta e porta celular, Personalização em baixo relevo com clichê, Na arte incluirá a logomarca do evento, do Governo do Estado de Rondônia e Secretaria de Estado da Educação.	Art Visual	Unid	2,835	72.61	205,849.35
55	PRISMA DE POLIONDA - confeccionada em placas dobráveis, medindo 5mmx100cmx200cm espessura, largura e comprimento) cada placa, impressão digital. Arte inclusa a logomarca: do evento, do Governo do Estado de Rondônia e Secretaria de Estado da Educação.	Art Visual	Unid	30	269.29	8,078.70
56	PRISMA DE POLIONDA, confeccionada em placas dobráveis, medindo 3,5mmx0,65cmx200cm (espessura, largura e comprimento) cada placa, impressão digital. Arte inclusa a logomarca: do evento, do Governo do Estado de Rondônia e Secretaria de Estado da Educação.	Art Visual	Unid	300	11.57	3,471.00

HOMEL INDUSTRIA GRAFICA E COMERCIO DE BRINDES EIRELI
 CNPJ - 63.750.350/0001-95 - Inscr. Estadual - 354643

57	PULSEIRA DE IDENTIFICAÇÃO PERSONALIZADA - pulseira de identificação para eventos, impermeável e antialérgico, com laço picotado inviolável em cores variadas por dia de evento. Personalizadas com área de impressão 1,8cm x 10cm. Na arte incluirá a logomarca do evento, do Governo do Estado de Rondônia e Secretaria de Estado da Educação.	Art Visual	Unid	2,700	1.00	2,700.00
58	PULSEIRA PERSONALIZADA - confeccionada em 100% silicone tamanho unissex 19cm, gravação em baixo relevo e com aplicação de cor, 12mm x 2mm (Altura x Espessura) Peso 6 gramas.	Art Visual	Unid	14,450	0.64	9,248.00
59	Reprodução das avaliações Ciências Humanas e suas Tecnologias e Linguagens Códigos e suas Tecnologias, com aproximadamente 32 páginas com impressão offset 1x1 cor, acabamento grampo. OBS. Para atender: ENEM – PROVA 01	Art Visual	Unid	42,000	2.01	84,420.00
60	Reprodução das avaliações Ciências da Natureza e suas Tecnologias e Matemática e suas Tecnologias, com aproximadamente 36 páginas com impressão offset 1x1 cor, acabamento grampo. OBS. Para atender: ENEM – PROVA 02	Art Visual	Unid	42,000	2.01	84,420.00
61	Reprodução de avaliações (simulado), com aproximadamente 16 páginas com impressão em offset 1x1 cor, acabamento grampo OBS. Para atender: SAEB	Art Visual	Unid	42,000	1.78	74,760.00
62	Reprodução de avaliações diagnóstica (simulado), com aproximadamente 32 páginas com impressão em offset 1x1 cor, acabamento grampo OBS. Para atender: 1º e 2º anos	Art Visual	Unid	86,000	2.01	172,860.00
63	REPRODUÇÃO GRÁFICA – Apostila - Em offset, com capa em papel tríplex, 240gr, 04 cores, plastificada, com miolo em papel A4, 75gr. Formato 8,1 x1, com 300 páginas, acabamento em espiral.	Art Visual	Unid	1,850	8.82	16,317.00
64	REPRODUÇÃO GRÁFICA – Apostila - Em offset, com capa em papel tríplex, 240gr, 04 cores, plastificada, com miolo em papel A4, 75gr. Formato 8,1 x1, com 50 páginas, acabamento em espiral.	Art Visual	Unid	4,650	2.90	13,485.00
65	REPRODUÇÃO GRÁFICA – Apostila - Em offset, com capa em papel tríplex, 240gr, 04 cores, plastificada, com miolo em papel A4, 75gr. Formato 8,1 x1, com 30 páginas, acabamento em espiral.	Art Visual	Unid	7,500	2.01	15,075.00
66	REPRODUÇÃO GRÁFICA – livretos/manuais informativos: tamanho 20X15cm, cores variadas, bloco com no máximo de 50 folhas, limite de 05 cores, folhas internas de papel sulfite, capa em papel couchê, peso 40, com máximo de 500 caracteres. Documento fornecido já diagramado.	Art Visual	Unid	241,417	1.50	362,125.50
67	REPRODUÇÃO GRÁFICA – livretos/manuais informativos: tamanho 210X297mm, cores variadas, bloco com no máximo de 10 folhas, limite de 05 cores, folhas internas de papel sulfite, capa em papel couchê, peso 40, com máximo de 10.000 palavras.	Art Visual	Unid	23,340	1.78	41,545.20
68	Reprodução gráfica - com aproximadamente 10 páginas com impressão em offset 1x1 cor, acabamento grampo. Para avaliação diagnóstica dos alunos dos 6º (30.000 alunos) das escolas estaduais do estado de Rondônia.	Art Visual	Unid	300,000	1.78	534,000.00

HOMEL INDUSTRIA GRAFICA E COMERCIO DE BRINDES EIRELI
 CNPJ - 63.750.350/0001-95 - Inscr. Estadual - 354643

69	Reprodução gráfica - com aproximadamente 20 páginas com impressão em offset 1x1 cor, acabamento grampo. Para simulados dos alunos dos 4º (5.000 alunos) e 8º (25.000) anos das Estaduais do Estado de Rondônia - Simulado semestral.	Art Visual	Unid	1,200,000	1.78	2,136,000.00
70	SACOLA TIPO MOCHILA PERSONALIZADA - confeccionada em nylon resistente, em cores variadas com estampa em silkscreen, podendo ser a mesma aplicada em 100% do produto, com alças em CORDÃO que serve para fechamento e transporte da sacola. Com as seguintes Medidas: Largura (ou boca) 30cm; Comprimento 40cm. Arte inclusa a logomarca do evento e as nomenclaturas: Governo de Rondônia (1ª linha) e Secretaria do Estado de Educação (2ª linha), em cores variadas, medindo 3cm de altura por 15cm de largura.	Art Visual	Unid	12,782	3.83	48,955.06
71	SQUEEZE de material plástico, matéria prima virgem, pigmentação atóxica com certificado, cores variadas, com tampa em cores variadas (Serão definidas no momento da entrega da Ordem de Serviço), capacidade de 500 ml, diâmetro de frasco 7,2 cm, diâmetro do gargalo 3,5 cm, altura 20,5 cm, peso total 56 g, Impressão em Silkscreen, ares da impressão 22,3 por 09 cm, pictogramas de até 15 modalidades. Contendo a logomarca do Governo do Estado de Rondônia, da SEDUC e do evento.	Art Visual	Unid	1,143	2.92	3,337.56
72	SQUEEZE Personalizado - dobrável com mosquetão, material de plástico, pigmentação atóxica com certificado, em cores variadas, capacidade de 480 ml a 500 ml, tamanho total de 27cm (comprimento) x 11,7 (largura), peso total 30g, com a logo do evento (1ª linha), abaixo a logo da SEDUC (2ª linha) e logo do Estado de Rondônia (3ª linha), impressão em Silk -“Screen”.	Art Visual	Unid	18,168	3.45	62,679.60
TOTAL						4,508,138.86

Valor Total - R\$-4.454.471,62 (Quatro Milhoes, Quatrocentos e Cinqüenta e Quatro Mil, Quatrocentos e Setenta e Um Re

1 - Prazo Validade Proposta: 60 (sessenta) dias corridos, contados da data da abertura do Pregão Eletronico

2 - Local de Entrega: ser entregues na Gerência de Almojarifado e Patrimônio da Secretaria de Estado da Educação – GAP/SEDUC, na Rua dos Imigrantes, nº 1699, Bairro São Sebastião II, ao lado do IDARON, em Porto Velho-RO, de segunda à sexta-feira, no horário das 07h30m às 13h30min, mediante prévio agendamento junto ao GAP/SEDUC, pelos telefones: (69) 3216-5901 e (69) 3216-5923.

3 - Prazo de Entrega: entrega é de até 30 (trinta) dias corridos, contados a partir do primeiro dia útil após o recebimento da Nota de Empenho – NE. expedida pelo órgão solicitante.

4 - Declaramos que estamos de pleno acordo com todas as condições estabelecidas na cotação eletronica, bem como aceitamos todas as obrigações e responsabilidades.

5 - Declaramos que estamos de pleno acordo com todas as condições estabelecidas no Edital e seus Anexos, bem como aceitamos todas as obrigações e responsabilidades especificadas no Termo de Referência. Declaramos que nos preços cotados estão incluídas todas as despesas que, direta ou indiretamente, fazem parte do presente objeto, tais como gastos da empresa com suporte técnico e administrativo, impostos, seguros, taxas, ou quaisquer outros que possam incidir sobre gastos da empresa, sem quaisquer acréscimos em virtude de expectativa inflacionária e deduzidos os descontos eventualmente concedidos.

6 - Caso nos seja adjudicado o objeto da presente licitação, nos comprometemos receber a nota de empenho no prazo determinado no Edital, indicado para esse fim o Sr. **MAX DIEGO CUNHA MARTINI CPF 900.852.132-68, sócio-**

7 - Informamos ainda os dados bancário da empresa: Banco: Caixa Economica Federal - ag. 4326 -c/c 448-9

8 - O contato com a empresa poderá ser pelos telefone (69) 2141-7392/ 99208-5780 ou e-mail: artvisual_pvh@hotmail.com

HOMEL INDUSTRIA GRAFICA E COMERCIO DE BRINDES EIRELI
CNPJ - 63.750.350/0001-95 - Inscr. Estadual - 354643

PORTO VELHO – RO, 07 de Abril de 2020.



MARTINI CUNHA
00.852.132-68
administrador



MINISTÉRIO DA FAZENDA
Secretaria da Receita Federal do Brasil
Procuradoria-Geral da Fazenda Nacional

**CERTIDÃO POSITIVA COM EFEITOS DE NEGATIVA DE DÉBITOS RELATIVOS AOS TRIBUTOS
FEDERAIS E À DÍVIDA ATIVA DA UNIÃO**

Nome: HOMEL INDUSTRIA GRAFICA E COMERCIO DE BRINDES EIRELI
CNPJ: 63.750.350/0001-95

Ressalvado o direito de a Fazenda Nacional cobrar e inscrever quaisquer dívidas de responsabilidade do sujeito passivo acima identificado que vierem a ser apuradas, é certificado que:

1. constam débitos administrados pela Secretaria da Receita Federal do Brasil (RFB) com exigibilidade suspensa nos termos do art. 151 da Lei nº 5.172, de 25 de outubro de 1966 - Código Tributário Nacional (CTN), ou objeto de decisão judicial que determina sua desconsideração para fins de certificação da regularidade fiscal, ou ainda não vencidos; e
2. não constam inscrições em Dívida Ativa da União (DAU) na Procuradoria-Geral da Fazenda Nacional (PGFN).

Conforme disposto nos arts. 205 e 206 do CTN, este documento tem os mesmos efeitos da certidão negativa.

Esta certidão é válida para o estabelecimento matriz e suas filiais e, no caso de ente federativo, para todos os órgãos e fundos públicos da administração direta a ele vinculados. Refere-se à situação do sujeito passivo no âmbito da RFB e da PGFN e abrange inclusive as contribuições sociais previstas nas alíneas 'a' a 'd' do parágrafo único do art. 11 da Lei nº 8.212, de 24 de julho de 1991.

A aceitação desta certidão está condicionada à verificação de sua autenticidade na Internet, nos endereços <<http://rfb.gov.br>> ou <<http://www.pgfn.gov.br>>.

Certidão emitida gratuitamente com base na Portaria Conjunta RFB/PGFN nº 1.751, de 2/10/2014.

Emitida às 10:33:40 do dia 26/12/2019 <hora e data de Brasília>.

Válida até 23/06/2020.

Código de controle da certidão: **8C32.70BB.3953.FA91**

Qualquer rasura ou emenda invalidará este documento.

[Voltar](#)[Imprimir](#)

Certificado de Regularidade do FGTS - CRF

Inscrição: 63.750.350/0001-95

Razão Social: HOMEL INDUSTRIA E COMERCIO LTDA ME

Endereço: AV JATUARANA 5384 / COHAB / PORTO VELHO / RO / 76807-526

A Caixa Econômica Federal, no uso da atribuição que lhe confere o Art. 7, da Lei 8.036, de 11 de maio de 1990, certifica que, nesta data, a empresa acima identificada encontra-se em situação regular perante o Fundo de Garantia do Tempo de Serviço - FGTS.

O presente Certificado não servirá de prova contra cobrança de quaisquer débitos referentes a contribuições e/ou encargos devidos, decorrentes das obrigações com o FGTS.

Validade: 10/03/2020 a 07/07/2020

Certificação Número: 2020031001384563616860

Informação obtida em 06/04/2020 23:35:36

A utilização deste Certificado para os fins previstos em Lei esta condicionada a verificação de autenticidade no site da Caixa:
www.caixa.gov.br



PODER JUDICIÁRIO
JUSTIÇA DO TRABALHO

CERTIDÃO NEGATIVA DE DÉBITOS TRABALHISTAS

Nome: HOMEL INDUSTRIA GRAFICA E COMERCIO DE BRINDES EIRELI
(MATRIZ E FILIAIS) CNPJ: 63.750.350/0001-95

Certidão nº: 7978798/2020

Expedição: 06/04/2020, às 22:47:58

Validade: 02/10/2020 - 180 (cento e oitenta) dias, contados da data de sua expedição.

Certifica-se que **HOMEL INDUSTRIA GRAFICA E COMERCIO DE BRINDES EIRELI (MATRIZ E FILIAIS)**, inscrito(a) no CNPJ sob o nº **63.750.350/0001-95**, **NÃO CONSTA** do Banco Nacional de Devedores Trabalhistas.

Certidão emitida com base no art. 642-A da Consolidação das Leis do Trabalho, acrescentado pela Lei nº 12.440, de 7 de julho de 2011, e na Resolução Administrativa nº 1470/2011 do Tribunal Superior do Trabalho, de 24 de agosto de 2011.

Os dados constantes desta Certidão são de responsabilidade dos Tribunais do Trabalho e estão atualizados até 2 (dois) dias anteriores à data da sua expedição.

No caso de pessoa jurídica, a Certidão atesta a empresa em relação a todos os seus estabelecimentos, agências ou filiais.

A aceitação desta certidão condiciona-se à verificação de sua autenticidade no portal do Tribunal Superior do Trabalho na Internet (<http://www.tst.jus.br>).

Certidão emitida gratuitamente.

INFORMAÇÃO IMPORTANTE

Do Banco Nacional de Devedores Trabalhistas constam os dados necessários à identificação das pessoas naturais e jurídicas inadimplentes perante a Justiça do Trabalho quanto às obrigações estabelecidas em sentença condenatória transitada em julgado ou em acordos judiciais trabalhistas, inclusive no concernente aos recolhimentos previdenciários, a honorários, a custas, a emolumentos ou a recolhimentos determinados em lei; ou decorrentes de execução de acordos firmados perante o Ministério Público do Trabalho ou Comissão de Conciliação Prévia.



PREFEITURA DO MUNICÍPIO DE PORTO VELHO
SECRETARIA MUNICIPAL DE FAZENDA - SEMFAZ
DEPARTAMENTO DE ADMINISTRAÇÃO TRIBUTÁRIA

Segunda-feira, 06 Abril 2020 - 09:43

CERTIDÃO NEGATIVA DE TRIBUTOS MUNICIPAIS

NÚMERO DA CERTIDÃO: 31284/2020
DATA DE EMISSÃO: 06/04/2020 21:43:28

NOME: HOMEL INDUSTRIA GRAFICA E COMERCIO DE BRINDES EIRE
CNPJ/CPF: 63750350000195
ENDEREÇO: AVENIDA JATUARANA, nº 5384
BAIRRO: COHAB

FINALIDADE: Fins de Direito

A requerimento da parte interessada certificamos para os fins especificados que revendo os registros e arquivos desta secretaria municipal de fazenda, verificamos que não constam quaisquer débitos em aberto de tributos municipais até a presente data.

Ressalva-se, porém a secretaria municipal de fazenda, caso se constate futuramente a legitimidade de qualquer tributo que venha agravar o contribuinte acima, o direito de cobrar o débito na forma da legislação em vigor.

Porto Velho, 06 de Abril de 2020

VALIDADE: 90 DIAS

Domingo, 05 de Julho de 2020

USUÁRIO: Portal Semfazonline

Esta certidão deverá ter sua autenticidade certificada no site
www.semfazonline.com - utilize a chave acima.



Governo do Estado de Rondônia
Secretaria de Estado de Finanças
Coordenadoria da Receita Estadual

CERTIDÃO NEGATIVA DE TRIBUTOS ESTADUAIS

Certidão Número: **20205300189080**
Código de Controle: **300189080**
Inscrição Estadual:
CNPJ/CPF: **63750350000195**
Nome ou Razão Social: **HOMEL INDUSTRIA GRAFICA E COMERCIO DE BRINDES EIRELI**

Ressalvado seu direito de cobrar quaisquer valores de responsabilidade do sujeito passivo acima que vierem a ser apurados, a Fazenda Pública do Estado de Rondônia, após verificar seus assentamentos, certifica, para o fim abaixo especificado, que na presente data **NÃO CONSTAM** débitos vencidos do interessado relativos a tributos estaduais, ou a créditos inscritos na Dívida Ativa Tributária do Estado.

Finalidade...: **PARTICIPAÇÃO EM PROCESSO LICITATÓRIO**
Emitida em.: **06/04/2020 21:45:31**
Validade....: **05/07/2020**

Certidão emitida com base na Instrução Normativa nº 004/2011/GAB/CRE.

 Imprimir

Fechar Janela



CONSULTA PÚBLICA À REDESIM DE RONDÔNIA

Data e Hora: 31/10/2019

IDENTIFICAÇÃO			
C.P.F./C.N.P.J:	63.750.350/0001-95	Inscrição Estadual:	00000000354643
Nire:	11600100846	Licença Bombeiros:	
Insc.Municipal(ISS):		Insc. Imobiliária :	03250450424400
Nr. Alvara Municipal:	7109/2011	Lic. Ambiental Est.:	
Lic. Vigilância Sanit.		Lic. Ambiental Munc.:	
Razão Social:	HOMEL INDUSTRIA GRAFICA E COMERCIO DE BRINDES EIRELI		
Nome Fantasia:			
Utilização do Estabelecimento:	06 - OUTRAS		
ENDEREÇO DA EMPRESA			
Endereço:	AVENIDA -JATUARANA		
Complemento:			
Bairro:	COHAB	Número:	5384
Município:	PORTO VELHO	CEP:	76807546
UF:	RO		
ENDEREÇO DE CORRESPONDÊNCIA			
Endereço:	AVENIDA JATUARANA - N:5384		
Bairro:	COHAB		
Município:	PORTO VELHO	Distrito:	
Telefone:	92885404	UF:	RO
Fax:		CEP:	76807546
E-mail:	portoricocontabilidade@gmail.com		
INFORMAÇÕES COMPLEMENTARES			
Regime de Pagamento:	017-SIMPLES NACIONAL		
Situação Cadastral Vigente:	HABILITADO	Data:	01/10/2019
Situação do Contribuinte:	ATIVO		
Data Inicio Atividade:	13/11/2014		
Código da Atividade Principal:	1813099		
Descrição da Atividade:	IMPRESSAO DE MATERIAL PARA OUTROS USOS		
Usuário de PED ?:	Sim - Livros fiscais		
Regime de Apuração do ICMS:			
Situação da NFe:	ATIVO		
ATIVIDADES SECUNDÁRIAS			
1412602 CONFECCAO, SOB MEDIDA, DE PECAS DO VESTUARIO, EXCETO ROUPAS INTIMAS			
1413401 CONFECCAO DE ROUPAS PROFISSIONAIS, EXCETO SOB MEDIDA			
1811302 IMPRESSAO DE LIVROS, REVISTAS E OUTRAS PUBLICACOES PERIODICAS			
1813001 IMPRESSAO DE MATERIAL PARA USO PUBLICITARIO			
1821100 SERVICOS DE PRE-IMPRESSAO			
1822901 SERVICOS DE ENCADERNACAO E PLASTIFICACAO			
4689399 COMERCIO ATACADISTA ESPECIALIZADO EM OUTROS PRODUTOS INTERMEDIARIOS NAO ESPECIFICADOS ANTERIORMENTE			
4781400 COMERCIO VAREJISTA DE ARTIGOS DO VESTUARIO E ACESSORIOS			
7311400 AGÊNCIAS DE PUBLICIDADE			
8299703 SERVICOS DE GRAVACAO DE CARIMBOS, EXCETO CONFECCAO			
CONTADOR OU ORGANIZAÇÃO CONTÁBIL			
C.P.F / C.N.P.J	06.149.919/0001-28	Nr. CRC:	RO00018202
Nome/Razão Social:	PORTO RICO CONTABILIDADE EMPRESARIAL LTDA		
ENDEREÇO DO CONTADOR			
Endereço:	Almirante Barroso		
Bairro:	Centro	CEP:	76801091
Município:		UF:	10
Telefone:	32247952	Fax:	93706452
E-mail	portoricocontabilidade@gmail.com		
Código do Regime	Regime Especial		

T E R M O D E A B E R T U R A

CONTÉM ESTE CONJUNTO DE FORMULÁRIOS 185 (CENTO E OITENTA E CINCO) FOLHAS NUMERADAS MECANICAMENTE DE 1 (UM) A 185 (CENTO E OITENTA E CINCO), E SERVIRÁ DE BALANÇO PATRIMONIAL NUM. 6(SEIS) DA EMPRESA HOMEL INDUSTRIA E COMERCIO LTDA - ME, FIRMA ESTABELECIDÀ À AVENIDA JATUARANA, 5384, , COHAB, NESTA CIDADE DE PORTO VELHO/RO CEP: 76807-546, REGISTRADA NA JUNTA COMERCIAL DO MESMO ESTADO SOB O NIRE NUM. 11200210440 POR DESPACHO DE 12/06/1991, E NO CADASTRO NACIONAL DE PESSOAS JURÍDICAS DO MINISTÉRIO DA FAZENDA (C.N.P.J.) 63.750.350/0001-95, E INSCRITO NO MUNICÍPIO SOB O NUM. 14229673, E INSCRITO NA SECRETARIA ESTADUAL SOB O NUM. 00000000354643. REFERENTE A DATA DE ENCERRAMENTO DO EXERCICIO SOCIAL DE 31/12/2018.

CONFORME DETERMINA A INSTRUÇÃO NORMATIVA DREI N° 11 DE 05/12/2013, DECLARAMOS QUE O PRESENTE BALANÇO ENCONTRA-SE TOTALMENTE ESCRITURADO, DE ACORDO COM A DOCUMENTAÇÃO QUE NOS FOI APRESENTADA, CONTABILIZADA E DEVOLVIDA.

O PRESENTE VAI ABAIXO ASSINADO PELO TÉCNICO(A) RESPONSÁVEL, O SR. ADAILTON JOSE MENDES REGISTRADO NO C.R.C. SOB O NUM. 002352/O RO, REGISTRADO(A) NO C.P.F. SOB O NUM. 691.128.942-49.

PORTO VELHO, 01 DE JANEIRO DE 2018.

Max Diego Cunha Martini

MAX DIEGO CUNHA MARTINI

SOCIO ADMINISTRADOR

C.P.F - 900.852.132-68

Adailton Jose Mendes

ADAILTON JOSE MENDES

TÉCNICO EM CONTABILIDADE

C.R.C 002352/O RO

C.P.F 691.128.942-49.



CERTIFICO O REGISTRO EM 05/04/2019 11:38 SOB N° 20190156970.
PROTOCOLO: 190156970 DE 05/04/2019. CÓDIGO DE VERIFICAÇÃO:
11901557491. NIRE: 11600100846.
HOMEL INDÚSTRIA GRÁFICA E COMÉRCIO DE BRINDES EIRELI

LEILSON COSTA DE SOUZA
SECRETÁRIO-GERAL
PORTO VELHO, 05/04/2019
www.empresafacil.ro.gov.br

Descrição	Classificação	Exercício Anterior	Exercício Atual
Ativo (5)			
Circulante (10)			
Disponível (15)			
Numerários em caixa (20)			
Caixa (25)	1-1-01-01-01	15.370,43D	10.279,29D
=Numerários em caixa		*****15.370,43D	*****10.279,29D
Banco conta movimento (30)			
Banco Bradesco (35)	1-1-01-02-01	1,00D	1,00D
Sicoob Crediforte (40)	1-1-01-02-02	3.696,08D	4.011,57D
Caixa Economica Federal (3303)	1-1-01-02-04	5.193,69D	652,37D
=Banco conta movimento		*****8.890,77D	*****4.664,94D
Aplicações (50)			
Invest Facil Bradesco (65)	1-1-01-03-03	1.151,13D	398,53D
=Aplicações		*****1.151,13D	*****398,53D
=Disponível		*****25.412,33D	*****15.342,76D
Clientes (85)			
Recebimentos Pessoa Física e Jurídica (90)			
Duplicatas a receber (95)	1-1-04-01-01	94.233,34D	143.222,70D
=Recebimentos Pessoa Física e Jurídica		*****94.233,34D	*****143.222,70D
=Clientes		*****94.233,34D	*****143.222,70D
Estoques (280)			
Estoques em trânsito (285)			
Materiais para Uso na Prestação de Serviço (310)	1-1-08-01-05	184.108,73D	283.819,22D
Produtos para Mercadorias e Venda (320)	1-1-08-01-07	100.288,88D	104.201,87D
=Estoques em trânsito		*****284.397,61D	*****388.021,09D
=Estoques		*****284.397,61D	*****388.021,09D
=Total - Circulante		*****404.043,28D	*****546.586,55D
Ativo Não Circulante (370)			
Imobilizado (435)			
Instalações (455)			
Aquisição Instalações (460)	1-2-03-02-01	180.000,00D	180.000,00D
=Instalações		*****180.000,00D	*****180.000,00D
Máquinas e equipamentos (465)			
Máquinas e equipamentos (470)	1-2-03-03-01	70.000,00D	73.900,00D
=Máquinas e equipamentos		*****70.000,00D	*****73.900,00D
Informática (475)			
Equipamentos de Processamento - Hardware (480)	1-2-03-04-01	55.000,00D	55.000,00D
=Informática		*****55.000,00D	*****55.000,00D
Móveis e utensílios (485)			
Móveis e Utensílios (490)	1-2-03-05-01	40.000,00D	40.000,00D
=Móveis e utensílios		*****40.000,00D	*****40.000,00D
=Imobilizado		*****345.000,00D	*****348.900,00D
Depreciação Acumulada (545)			

CERTIFICO O REGISTRO EM 05/04/2019 11:38 SOB Nº 20190156970.
 PROTOCOLO: 190156970 DE 05/04/2019. CÓDIGO DE VERIFICAÇÃO:
 11901557491. NIRE: 11600100846.
 HOMEL INDÚSTRIA GRÁFICA E COMÉRCIO DE BRINDES EIRELI



LEILSON COSTA DE SOUZA
 SECRETÁRIO-GERAL
 PORTO VELHO, 05/04/2019
 www.empresafacil.ro.gov.br

Descrição	Classificação	Exercício Anterior	Exercício Atual
Depreciação Acumulada Imobilizado (550)			
(-) Depreciação Acum. Aquis. Instalações (560)	1-2-04-01-02	68.500,00C	86.500,00C
(-) Depreciação Acum. Aquis. Máquinas e Equipament (565)	1-2-04-01-03	32.000,00C	39.390,00C
(-) Depreciação Acum. Aquis. Hardware (570)	1-2-04-01-04	19.000,00C	24.500,00C
(-) Depreciação Acum. Aquis. Móveis e Utensílios (575)	1-2-04-01-05	14.000,00C	18.000,00C
=Depreciação Acumulada Imobilizado		****133.500,00C	****168.390,00C
=Depreciação Acumulada		****133.500,00C	****168.390,00C
=Total - Ativo Não Circulante		****211.500,00D	****180.510,00D
=Total - Ativo		****615.543,28D	****727.096,55D

***** (XXXX) *****



CERTIFICO O REGISTRO EM 05/04/2019 11:38 SOB Nº 20190156970.
 PROTOCOLO: 190156970 DE 05/04/2019. CÓDIGO DE VERIFICAÇÃO:
 11901557491. NIRE: 11600100846.
 HOMEL INDÚSTRIA GRÁFICA E COMÉRCIO DE BRINDES EIRELI

LEILSON COSTA DE SOUZA
 SECRETÁRIO-GERAL
 PORTO VELHO, 05/04/2019
www.empresafacil.ro.gov.br

Descrição	Classificação	Exercício Anterior	Exercício Atual
Passivo (680)			
Circulante (685)			
Empréstimo p/ capital de giro (690)			
Empréstimos Bancários (705)			
Bradesco Contrato 11389586 (715)	2-1-01-02-02	0,00C	96.040,41C
Caixa Econômica Federal (730)	2-1-01-02-05	57.621,41C	23.131,37C
=Empréstimos Bancários		*****57.621,41C	****119.171,78C
=Empréstimo p/ capital de giro		*****57.621,41C	****119.171,78C
Fornecedores (765)			
Pessoa Física e Pessoa Jurídica (770)			
Fornecedores Diversos (2995)	2-1-03-01-04	114.134,07C	121.275,82C
=Pessoa Física e Pessoa Jurídica		****114.134,07C	****121.275,82C
=Fornecedores		****114.134,07C	****121.275,82C
Tributos e Contribuições (790)			
Tributos e Contribuições (795)			
Imposto Sobre Serviços - ISS (810)	2-1-05-01-03	0,00C	25.722,83C
Contribuições Previdenciárias (820)	2-1-05-01-05	4.220,96C	0,00C
FCTs a Recolher (825)	2-1-05-01-06	227,81C	1.006,02C
Das a Recolher (3086)	2-1-05-01-11	2.051,53C	1.626,01C
INSS a Recolher (3226)	2-1-05-01-13	0,00D	4.458,18C
=Tributos e Contribuições		*****6.500,30C	****32.813,04C
Parcelamento de Tributos e Contribuições (885)			
Parcelamento de Tributos e Contribuições (890)	2-1-05-03-01	3.678,36C	2.987,97C
=Parcelamento de Tributos e Contribuições		*****3.678,36C	****2.987,97C
=Tributos e Contribuições		****10.178,66C	****35.801,01C
Obrigações com Pessoal (930)			
Honorários (980)			
Honorários a Pagar (985)	2-1-06-04-01	3.110,00C	2.626,00C
=Honorários		*****3.110,00C	****2.626,00C
=Obrigações com Pessoal		*****3.110,00C	****2.626,00C
=Total - Circulante		****185.044,14C	****278.874,61C
Passivo Não Circulante (1125)			
Empréstimo e Financiamentos a Pagar (1130)			
Empréstimos (1135)			
Bradesco Contrato 8416120 (1140)	2-2-01-01-01	6.722,00C	6.722,00C
=Empréstimos		*****6.722,00C	****6.722,00C
=Empréstimo e Financiamentos a Pagar		*****6.722,00C	****6.722,00C
=Total - Passivo Não Circulante		*****6.722,00C	****6.722,00C
Patrimônio Líquido (1170)			
Capital Social (1175)			
Capital Social - Cotas (1180)	2-3-01-01-01	120.000,00C	120.000,00C
=Capital Social		****120.000,00C	****120.000,00C
Reservas (1195)			

CERTIFICO O REGISTRO EM 05/04/2019 11:38 SOB Nº 20190156970.
 PROTOCOLO: 190156970 DE 05/04/2019. CÓDIGO DE VERIFICAÇÃO:
 11901557491. NIRE: 11600100846.
 HOMEL INDÚSTRIA GRÁFICA E COMÉRCIO DE BRINDES EIRELI



LEILSON COSTA DE SOUZA
 SECRETÁRIO-GERAL
 PORTO VELHO, 05/04/2019
 www.empresafacil.ro.gov.br

HOMEL INDUSTRIA E COMERCIO LTDA - ME(04252)
CNPJ: 63.750.350/0001-95 NIRE: 11200210440 Data: 12/06/1991
Balanço Patrimonial de 01/01/2018 até 31/12/2018

PORTORICO CONTABILIDADE LTDA

Diário: 6

Folha: 169

Descrição	Classificação	Exercício Anterior	Exercício Atual
Reservas de Capital/Reservas Patrimoniais (1200)			
Outras Reservas de Capital / Patrimoniais (1210)	2-3-02-01-02	249.553,44C	303.777,14C
=Reservas de Capital/Reservas Patrimoniais		****249.553,44C	****303.777,14C
=Reservas		****249.553,44C	****303.777,14C
Prejuízos/Déficits Acumulados ou Resultado (1325)			
Prejuízos/Déficits Acumulados (1330)			
Lucros do Exercício Findo (1335)	2-3-03-01-01	54.223,70C	17.722,80C
=Prejuízos/Déficits Acumulados		*****54.223,70C	*****17.722,80C
=Prejuízos/Déficits Acumulados ou Resultado		*****54.223,70C	*****17.722,80C
=Total - Patrimônio líquido		****423.777,14C	****441.499,94C
=Total - Passivo		****615.543,28C	****727.096,55C
***** (XXXXX) *****			

CERTIFICO O REGISTRO EM 05/04/2019 11:38 SOB Nº 20190156970.
PROTOCOLO: 190156970 DE 05/04/2019. CÓDIGO DE VERIFICAÇÃO:
11901557491. NIRE: 11600100846.
HOMEL INDÚSTRIA GRÁFICA E COMÉRCIO DE BRINDES EIRELI



LEILSON COSTA DE SOUZA
SECRETÁRIO-GERAL
PORTO VELHO, 05/04/2019
www.empresafacil.ro.gov.br

IMPORTA O PRESENTE BALANÇO PATRIMONIAL SOMANDO NO ATIVO E NO PASSIVO 727.096,55 (SETECENTOS E VINTE E SETE MIL, NOVENTA E SEIS REAIS E CINQUENTA E CINCO CENTAVOS) DE ACORDO COM A DOCUMENTAÇÃO QUE NOS FOI APRESENTADA.

Porto Velho, 31 de dezembro de 2018

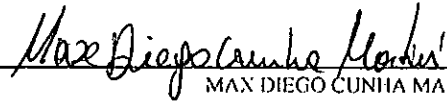
MAX DIEGO CUNHA MARTINI
Socio Administrador
CPF: 900.852.132-68

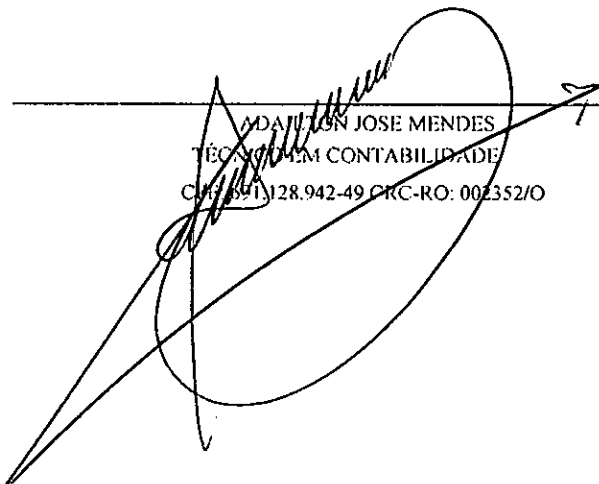
ADAILTON JOSE MENDES
TÉCNICO EM CONTABILIDADE
CPF: 991.128.942-49 CRC-RO: 002352/O

CERTIFICO O REGISTRO EM 05/04/2019 11:38 SOB Nº 20190156970.
PROTOCOLO: 190156970 DE 05/04/2019. CÓDIGO DE VERIFICAÇÃO:
11901557491. NIRE: 11600100846.
HOMEL INDÚSTRIA GRÁFICA E COMÉRCIO DE BRINDES EIRELI



LEILSON COSTA DE SOUZA
SECRETÁRIO-GERAL
PORTO VELHO, 05/04/2019
www.empresafacil.ro.gov.br

Descrição	Classificação	Conta	Exercício Atual
Receita			
Receita Bruta Vendas e Serviços			
Receita Bruta			
Receita sobre Vendas			
Venda de produtos	3-1-01-01-01	1415	9.298,90C
=Receita sobre Vendas			*****9.298,90C
=Receita Bruta			*****9.298,90C
Receita sobre Serviços			
Receita de serviços			
Prestação de Serviços	3-1-02-01-01	1435	738.010,96C
=Receita de serviços			****738.010,96C
=Receita sobre Serviços			****738.010,96C
=T o t a l - Receita Bruta Vendas e Serviços			****747.309,86C
Dedução de receita			
Dedução de receita sobre vendas			
Dedução da Receita			
Das	3-2-01-01-07	3107	30.354,73D
=Dedução da Receita			*****30.354,73D
=Dedução de receita sobre vendas			*****30.354,73D
Dedução de receita sobre serviços			
Dedução da Receita			
Imposto Sobre Serviços - ISS	3-2-02-01-03	1500	25.722,83D
=Dedução da Receita			*****25.722,83D
=Dedução de receita sobre serviços			*****25.722,83D
=T o t a l - Dedução de receita			*****56.077,56D
=T o t a l - Receita			***691.232,30C



CERTIFICO O REGISTRO EM 05/04/2019 11:38 SOB Nº 20190156970.
 PROTOCOLO: 190156970 DE 05/04/2019. CÓDIGO DE VERIFICAÇÃO:
 11901557491. NIRE: 11600100846.
 HOMEL INDÚSTRIA GRÁFICA E COMÉRCIO DE BRINDES EIRELI

LEILSON COSTA DE SOUZA
 SECRETÁRIO-GERAL
 PORTO VELHO, 05/04/2019
www.empresafacil.ro.gov.br

Descrição	Classificação	Conta	Exercício Atual
Despesas			
Custos diretos da produção			
Custos dos produtos vendidos			
Custos			
Diversos	4-1-01-01-01	1725	3.998,52D
Fretes Sobre Compras Diversas	4-1-01-01-02	3016	1.142,09D
=Custos			*****5.140,61D
=Custos dos produtos vendidos			*****5.140,61D
=Total - Custos diretos da produção			*****5.140,61D
Custos indiretos da produção			
Custos Serviços prestados			
Custos			
Custos Serviços Prestados	4-2-02-01-02	1805	551.992,17D
=Custos			****551.992,17D
=Custos Serviços prestados			****551.992,17D
=Total - Custos indiretos da produção			****551.992,17D
Despesas			
Despesas com Pessoal			
Despesas com Empregados			
Salários e Ordenados	4-3-01-02-01	1885	29.884,60D
13º Salário	4-3-01-02-04	1900	3,00C
Férias	4-3-01-02-05	1905	1.745,52D
=Despesas com Empregados			*****31.627,12D
Despesas com Indenizações			
Férias Indenizadas	4-3-01-03-02	1940	5.202,24D
Décimo Terceiro Indenizado	4-3-01-03-04	1950	3.010,63D
=Despesas com Indenizações			*****8.212,87D
Despesas com Encargos Sociais			
Previdência Social	4-3-01-04-01	1960	2.788,57D
=Despesas com Encargos Sociais			*****2.788,57D
=Despesas com Pessoal			*****42.628,56D
Despesas com Serviços de Terceiros			
Remuneração por Serviços de Terceiros			
Honorários de Consultoria	4-3-02-01-03	2040	311,41D
=Remuneração por Serviços de Terceiros			*****311,41D

CERTIFICO O REGISTRO EM 05/04/2019 11:38 SOB Nº 20190156970.
PROTOCOLO: 190156970 DE 05/04/2019. CÓDIGO DE VERIFICAÇÃO:
11901557491. NIRE: 11600100846.
HOMEL INDÚSTRIA GRÁFICA E COMÉRCIO DE BRINDES EIRELI



LEILSON COSTA DE SOUZA
SECRETÁRIO-GERAL
PORTO VELHO, 05/04/2019
www.empresafacil.ro.gov.br

Descrição	Classificação	Conta	Exercício Atual
=Despesas com Serviços de Terceiros			*****311,41D
Despesas com Localização e Funcionamento			
Despesas com Localização e Manutenção			
Energia Elétrica	4-3-03-01-04	3184	16.356,63D
Água	4-3-03-01-07	3275	54,30D
Telefone	4-3-03-01-08	3177	2.319,49D
Despesa com Alimentação	4-3-03-01-09	3261	40,80D
=Despesas com Localização e Manutenção			*****18.771,22D
Despesas com Expediente			
Material de Expediente	4-3-03-02-01	3268	331,98D
=Despesas com Expediente			*****331,98D
Despesas com Utilização de Equipamentos e Veículos			
Manutenção e Consertos	4-3-03-03-03	2155	3.533,13D
=Despesas com Utilização de Equipamentos e Veículos			*****3.533,13D
Despesas com Bens de Uso Próprio			
Depreciações	4-3-03-07-01	2245	34.890,00D
=Despesas com Bens de Uso Próprio			*****34.890,00D
=Despesas com Localização e Funcionamento			*****57.526,33D
=Total - Despesas			****100.466,30D
Despesas Financeiras			
Despesas com Aplicações Financeiras			
Despesas Financeiras com Títulos de Renda Fixa			
Taxas e Tarifas Diversas	4-5-01-01-03	3149	2.765,84D
Juros Bancários	4-5-01-01-04	3156	8.361,26D
IOF	4-5-01-01-06	3170	1.150,27D
=Despesas Financeiras com Títulos de Renda Fixa			*****12.277,37D
=Despesas com Aplicações Financeiras			*****12.277,37D
Outras Despesas Financeiras			
Despesas por Pagamentos em Atraso			
Despesas por Pagamentos em Atraso	4-5-04-03-01	2585	918,07D
=Despesas por Pagamentos em Atraso			*****918,07D
=Outras Despesas Financeiras			*****918,07D
=Total - Despesas Financeiras			*****13.195,44D

CERTIFICO O REGISTRO EM 05/04/2019 11:38 SOB Nº 20190156970.
PROTOCOLO: 190156970 DE 05/04/2019. CÓDIGO DE VERIFICAÇÃO:
11901557491. NIRE: 11600100846.
HOMEL INDÚSTRIA GRÁFICA E COMÉRCIO DE BRINDES EIRELI



LEILSON COSTA DE SOUZA
SECRETÁRIO-GERAL
PORTO VELHO, 05/04/2019
www.empresafacil.ro.gov.br

Descrição	Classificação	Conta	Exercício Atual
DESPESAS PATRIMONIAIS			
Despesas com Imóveis Destinados à Renda ou Venda			
Despesas com Serviços de Terceiros			
Conservação e Reparos	4-6-01-01-01	2625	1.668,00D
Impostos, Taxas e Seguros	4-6-01-01-02	2630	1.046,98D
=Despesas com Serviços de Terceiros			*****2.714,98D
=Despesas com Imóveis Destinados à Renda ou Venda			*****2.714,98D
=Total - DESPESAS PATRIMONIAIS			*****2.714,98D
=Total - Despesas			****673.509,50D

RESULTADO DO EXERCÍCIO

RECEITAS-----> 691.232,30C
 DESPESAS + CUSTO-----> 673.509,50D
 LUCRO LÍQUIDO DO EXERCÍCIO: *****17.722,80

***** (XXXXX) *****



CERTIFICO O REGISTRO EM 05/04/2019 11:38 SOB Nº 20190156970.
 PROTOCOLO: 190156970 DE 05/04/2019. CÓDIGO DE VERIFICAÇÃO:
 11901557491. NIRE: 11600100846.
 HOMEL INDÚSTRIA GRÁFICA E COMÉRCIO DE BRINDES EIRELI

LEILSON COSTA DE SOUZA
 SECRETÁRIO-GERAL
 PORTO VELHO, 05/04/2019
 www.empresafacil.ro.gov.br

CNPJ: 63.750.350/0001-95 Nire: 11200210440 Data: 12/06/1991
Demonstração do Resultado do Exercício em 31/12/2018

Diário: 6

Folha: 175

IMPORTA A PRESENTE DEMONSTRAÇÃO DE RESULTADO COM LUCRO DE 17.722,80 (DEZESSETE MIL, SETECENTOS E VINTE E DOIS Reais E OITENTA CENTAVOS) DE ACORDO COM A DOCUMENTAÇÃO QUE NOS FOI APRESENTADA.

PORTO VELHO, 31 DE DEZEMBRO DE 2018

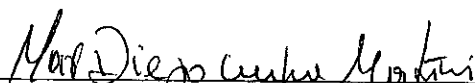

MAX DIEGO CUNHA MARTINI

Sócio Administrador

CPF: 900.852.132-68

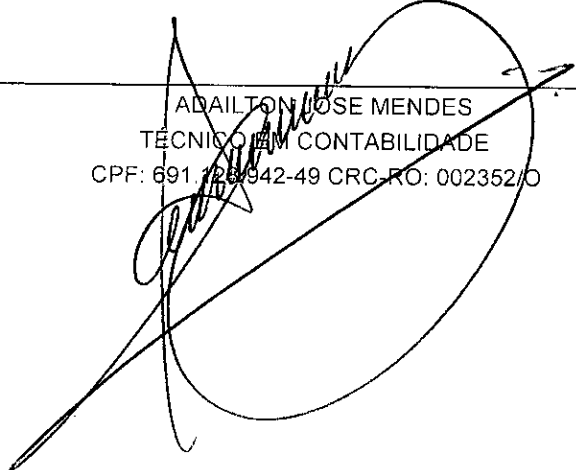

ADAILTON JOSE MENDES

TÉCNICO EM CONTABILIDADE

CPF: 691.728.942-49 CRC-RO: 002352/O

CERTIFICO O REGISTRO EM 05/04/2019 11:38 SOB Nº 20190156970.
PROTOCOLO: 190156970 DE 05/04/2019. CÓDIGO DE VERIFICAÇÃO:
11901557491. NIRE: 11600100846.
HOMEL INDÚSTRIA GRÁFICA E COMÉRCIO DE BRINDES EIRELI



LEILSON COSTA DE SOUZA
SECRETÁRIO-GERAL
PORTO VELHO, 05/04/2019
www.empresafacil.ro.gov.br

Descrição	Classificação	Conta	Nota	Exercício atual	Exercício anterior
Receita	3	1395		691.232,30C	273.112,97C
Receita Bruta Vendas e Serviços	3-1	1400		747.309,86C	703.241,75C
Receita Bruta	3-1-01	1405		9.298,90C	2.360,00C
Receita sobre Vendas	3-1-01-01	1410		9.298,90C	2.360,00C
Venda de produtos	3-1-01-01-01	1415		9.298,90C	2.360,00C
Receita sobre Serviços	3-1-02	1425		738.010,96C	700.881,75C
Receita de serviços	3-1-02-01	1430		738.010,96C	700.881,75C
Prestação de Serviços	3-1-02-01-01	1435		738.010,96C	700.881,75C
Dedução de receita	3-2	1440		56.077,56D	430.256,99D
Dedução de receita sobre vendas	3-2-01	1445		30.354,73D	54.683,86D
Dedução da Receita	3-2-01-01	1450		30.354,73D	54.683,86D
Imposto sobre Circ. Mercadorias e Serviços - ICMS	3-2-01-01-03	1465		0,00D	593,42D
Das	3-2-01-01-07	3107		30.354,73D	54.090,44D
Dedução de receita sobre serviços	3-2-02	1480		25.722,83D	375.573,13D
Dedução da Receita	3-2-02-01	1485		25.722,83D	375.573,13D
Imposto Sobre Serviços - ISS	3-2-02-01-03	1500		25.722,83D	0,00D
Custos Diversos	3-2-02-01-04	1361		0,00D	375.573,13D
Receita Operacional / Financeira / Patrimoniais	3-3	1505		0,00C	128,21C
Receita Financeira	3-3-02	1530		0,00C	128,21C
Receitas de Juros sobre Capital	3-3-02-04	1595		0,00C	128,21C
Receitas de Juros sobre Capital Próprio	3-3-02-04-01	1600		0,00C	128,21C
Despesas	4	1705		673.509,50D	218.889,27D
Custos diretos da produção	4-1	1710		5.140,61D	1.779,29D
Custos dos produtos vendidos	4-1-01	1715		5.140,61D	1.779,29D
Custos	4-1-01-01	1720		5.140,61D	1.779,29D
Diversos	4-1-01-01-01	1725		3.998,52D	1.014,80D
Fretes Sobre Compras Diversas	4-1-01-01-02	3016		1.142,09D	764,49D
Custos indiretos da produção	4-2	1775		551.992,17D	0,00D
Custos Serviços prestados	4-2-02	1795		551.992,17D	0,00D
Custos	4-2-02-01	1800		551.992,17D	0,00D
Custos Serviços Prestados	4-2-02-01-02	1805		551.992,17D	0,00D
Despesas	4-3	1825		100.466,30D	187.243,75D
Despesas com Pessoal	4-3-01	1830		42.628,56D	67.383,46D
Despesas com Gestores/Diretoria	4-3-01-01	1835		0,00D	2.811,00D
Honorários de Diretoria	4-3-01-01-01	1840		0,00D	2.811,00D
Despesas com Empregados	4-3-01-02	1880		31.627,12D	47.618,99D
Salários e Ordenados	4-3-01-02-01	1885		29.884,60D	43.599,99D
13º Salário	4-3-01-02-04	1900		3,00C	2.475,00D
Férias	4-3-01-02-05	1905		1.745,52D	1.544,00D
Despesas com Indenizações	4-3-01-03	1930		8.212,87D	6.182,22D
Férias indenizadas	4-3-01-03-02	1940		5.202,24D	4.622,22D
	4-3-01-03-04	1950		3.010,63D	1.560,00D

CERTIFICO O REGISTRO EM 05/04/2019 11:38 SOB Nº 20190156970.
 PROTOCOLO: 190156970 DE 05/04/2019. CÓDIGO DE VERIFICAÇÃO:
 11901557491. NIRE: 11600100846.
 HOMEL INDÚSTRIA GRÁFICA E COMÉRCIO DE BRINDES EIRELI



LEILSON COSTA DE SOUZA
 SECRETÁRIO-GERAL
 PORTO VELHO, 05/04/2019
www.empresafacil.ro.gov.br

Descrição	Classificação	Conta	Nota	Exercício atual	Exercício anterior
Décimo Terceiro Indenizado					
Despesas com Encargos Sociais	4-3-01-04	1955		2.788,57D	10.367,24D
Previdência Social	4-3-01-04-01	1960		2.788,57D	4.251,85D
FGTS	4-3-01-04-02	1965		0,00D	6.115,39D
Outras Despesas com Pessoal	4-3-01-08	2010		0,00D	404,01D
Contribuição Sindical	4-3-01-08-02	2841		0,00D	404,01D
Despesas com Serviços de Terceiros	4-3-02	2020		311,41D	8.081,81D
Remuneração por Serviços de Terceiros	4-3-02-01	2025		311,41D	8.081,81D
Honorários de Consultoria	4-3-02-01-03	2040		311,41D	0,00D
Honorários de Serviços Técnicos	4-3-02-01-04	2045		0,00D	8.081,81D
Despesas com Localização e Funcionamento	4-3-03	2070		57.526,33D	111.478,48D
Despesas com Localização e Manutenção	4-3-03-01	2075		18.771,22D	67.165,87D
Aluguel	4-3-03-01-01	2080		0,00D	1.300,00D
Energia Elétrica	4-3-03-01-04	3184		16.356,63D	16.163,27D
Água	4-3-03-01-07	3275		54,30D	54,30D
Telefone	4-3-03-01-08	3177		2.319,49D	1.800,01D
Despesa com Alimentação	4-3-03-01-09	3261		40,80D	720,69D
Material de Construção	4-3-03-01-10	3296		0,00D	47.127,60D
Despesas com Expediente	4-3-03-02	2115		331,98D	959,68D
Material de Expediente	4-3-03-02-01	3268		331,98D	189,68D
Informática	4-3-03-02-04	1347		0,00D	770,00D
Despesas com Utilização de Equipamentos e Veículos	4-3-03-03	2140		3.533,13D	8.852,93D
Manutenção e Consertos	4-3-03-03-03	2155		3.533,13D	0,00D
Despesa com Manutenção de Veículo	4-3-03-03-06	1354		0,00D	8.852,93D
Despesas com Bens de Uso Próprio	4-3-03-07	2240		34.890,00D	34.500,00D
Depreciações	4-3-03-07-01	2245		34.890,00D	34.500,00D
Despesas Administrativas Diversas	4-3-05	2285		0,00D	300,00D
Despesas com Publicações	4-3-05-01	2290		0,00D	300,00D
Anúncios Diversos	4-3-05-01-02	2300		0,00D	300,00D
Despesas Financeiras	4-5	2405		13.195,44D	27.487,37D
Despesas com Aplicações Financeiras	4-5-01	2410		12.277,37D	27.485,61D
Despesas Financeiras com Títulos de Renda Fixa	4-5-01-01	2415		12.277,37D	27.485,61D
Taxas e Tarifas Diversas	4-5-01-01-03	3149		2.765,84D	3.134,60D
Juros Bancários	4-5-01-01-04	3156		8.361,26D	23.621,82D
IOF	4-5-01-01-06	3170		1.150,27D	729,19D
Outras Despesas Financeiras	4-5-04	2545		918,07D	1,76D
Despesas por Pagamentos em Atraso	4-5-04-03	2580		918,07D	1,76D
Despesas por Pagamentos em Atraso	4-5-04-03-01	2585		918,07D	1,76D
DESPESAS PATRIMONIAIS	4-6	2610		2.714,98D	2.378,86D
Despesas com Imóveis Destinados à Renda ou Venda	4-6-01	2615		2.714,98D	2.378,86D
Despesas com Serviços de Terceiros	4-6-01-01	2620		2.714,98D	2.378,86D
Conservação e Reparos	4-6-01-01-01	2625		1.668,00D	13,80D

CERTIFICO O REGISTRO EM 05/04/2019 11:38 SOB Nº 20190156970.
 PROTOCOLO: 190156970 DE 05/04/2019. CÓDIGO DE VERIFICAÇÃO:
 11901557491. NIRE: 11600100846.
 HOMEL INDÚSTRIA GRÁFICA E COMÉRCIO DE BRINDES EIRELI



LEILSON COSTA DE SOUZA
 SECRETÁRIO-GERAL
 PORTO VELHO, 05/04/2019
www.empresafacil.ro.gov.br

Descrição	Classificação	Conta	Nota	Exercício atual	Exercício anterior
Impostos, Taxas e Seguros	4-6-01-01-02	2630		1.046,98D	2.215,06D
Despesa com Propaganda	4-6-01-01-18	1368		0,00D	150,00D
				0,00C	0,00C
DESPESAS FINANCEIRAS LÍQUIDAS					
RESULTADO OPERACIONAL BRUTO				17.722,80C	54.223,70C
LUCRO/PREJUÍZO LÍQUIDO DO EXERCÍCIO				17.722,80C	54.223,70C

Sob as penas da lei, declaramos que as informações aqui contidas são verdadeiras e nos responsabilizamos por todas elas de acordo com a documentação que nos foi apresentada.

Porto Velho, 31 de dezembro de 2018.

Max Diego Cunha Martini
 MAX DIEGO CUNHA MARTINI
 Sócio Administrador
 CPF: 900.852.132-68

[Handwritten Signature]
 PORTORICO CONTABILIDADE LTDA
 CRC: RO 002352/O-6 CNPJ: 06149919000128
 ADAILTON JOSE MENDES
 Tec. Contabil
 CPF: 691.128.942-49 CRC: 002352/O

CERTIFICO O REGISTRO EM 05/04/2019 11:38 SOB Nº 20190156970.
 PROTOCOLO: 190156970 DE 05/04/2019. CÓDIGO DE VERIFICAÇÃO:
 11901557491. NIRE: 11600100846.
 HOMEL INDÚSTRIA GRÁFICA E COMÉRCIO DE BRINDES EIRELI



LEILSON COSTA DE SOUZA
 SECRETÁRIO-GERAL
 PORTO VELHO, 05/04/2019
 www.empresafacil.ro.gov.br

Sem qualquer reserva a empresa declara que estas Demonstrações Contábeis foram elaboradas rigorosamente de acordo com a lei 1418/2011 - Conselho Federal e Contabilidade.

Os caixas e equivalentes de caixa são demonstrados com seus valores originais e conciliados com seus respectivos extratos.

Os demais ativos circulantes e ativos não circulantes estão demonstrados aos seus valores originais, adicionados, quando aplicável pelos valores de juros e variações monetárias.

Os estoques são demonstrados pelo custo médio de aquisição.

O imobilizado e demonstrado ao custo original de aquisições e depreciações são calculados pelo método linear, as taxas de depreciação referem-se ao Anexo I da INSF nº 16, de 1998.

O passivo circulante e passivo não circulante e demonstrado por valores conhecidos ou calculáveis, acrescidos, quando aplicável, dos correspondentes encargos variações monetárias incorridos até a data do encerramento do exercício social.

A empresa não possui contingências possíveis.

O resultado e apurado em obediência ao regime de competência de exercícios

Sob as penas da lei, declaramos que as informações aqui contidas são verdadeiras e nos responsabilizamos por todas elas de acordo com a documentação que nos foi apresentada.

Porto Velho, 31 de dezembro de 2018.

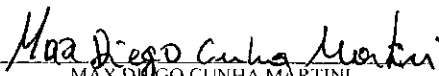
MAX DIEGO CUNHA MARTINI
Sócio Administrador
CPF: 900.852.132-68

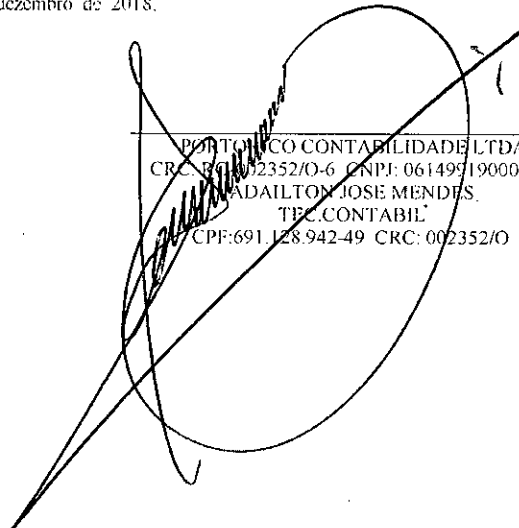
PORTORICO CONTABILIDADE LTDA
CRC: 0002352/O-6 CNPJ: 06149919000128
ADAILTON JOSE MENDES
TEC. CONTABIL
CPF: 691.128.942-49 CRC: 002352/O

CERTIFICO O REGISTRO EM 05/04/2019 11:38 SOB Nº 20190156970.
PROTOCOLO: 190156970 DE 05/04/2019. CÓDIGO DE VERIFICAÇÃO:
11901557491. NIRE: 11600100846.
HOMEL INDÚSTRIA GRÁFICA E COMÉRCIO DE BRINDES EIRELI



LEILSON COSTA DE SOUZA
SECRETÁRIO-GERAL
PORTO VELHO, 05/04/2019
www.empresafacil.ro.gov.br

Rentabilidade do Ativo ROA

Lucro/Prejuízo	17.722,80	
<hr/>		
Ativo	727.096,55	= 0,02

Quanto maior, melhor. A empresa obtem R\$2,00 de lucro para cada R\$100,00 de investimento total.

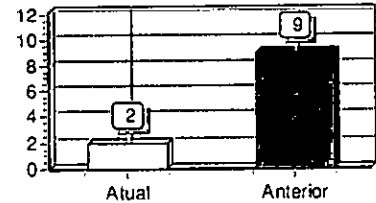

Rentabilidade do Patrimônio Líquido ROE

Lucro/Prejuízo	17.722,80	
<hr/>		
Patrimônio Líquido	441.499,94	= 0,04

Quanto maior, melhor. A empresa obtem R\$4,00 de lucro para cada R\$100,00 de capital próprio investido, em média.

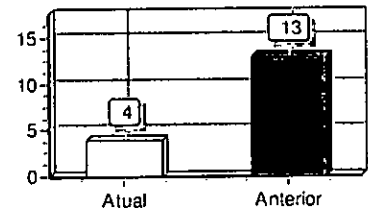

Endividamento Total

Passivo Circulante + Passivo Não-Circulante (Obrigações a LP)	285.596,61	
<hr/>		
Ativo Total	727.096,55	= 0,39

Quanto menor, melhor. O capital de terceiros representa 39% do ativo total.

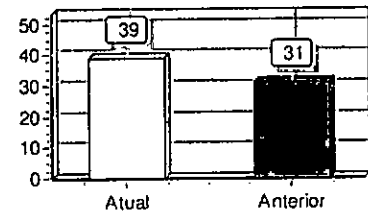

Grau de Endividamento

Passivo Circulante + Passivo Não-Circulante (Obrigações a LP)	285.596,61	
<hr/>		
Patrimônio Líquido	441.499,94	= 0,65

Quanto menor, melhor. O capital de terceiros equivale a 65% do capital próprio.

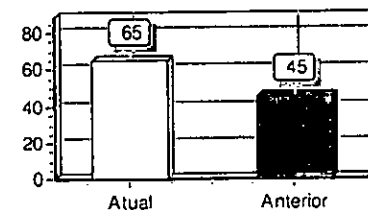

Composição de Endividamento

Passivo Circulante	278.874,61	
<hr/>		
Passivo Circulante + Passivo Não-Circulante (Obrigações a LP)	285.596,61	= 0,98

Quanto menor, melhor. As obrigações a curto prazo representam 98% das obrigações totais.

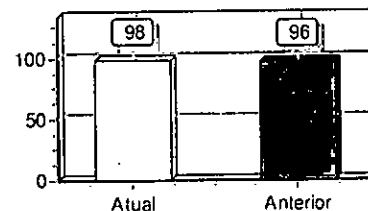

CERTIFICO O REGISTRO EM 05/04/2019 11:38 SOB Nº 20190156970.
 PROTOCOLO: 190156970 DE 05/04/2019. CÓDIGO DE VERIFICAÇÃO:
 11901557491. NIRE: 11600100846.
 HOMEL INDÚSTRIA GRÁFICA E COMÉRCIO DE BRINDES EIRELI



LEILSON COSTA DE SOUZA
 SECRETÁRIO-GERAL
 PORTO VELHO, 05/04/2019
 www.empresafacil.ro.gov.br

Capital de Giro Terceiros

Patrimônio Líquido + Resultado de exercícios Futuros	441.499,94	
<hr/>		
Ativo Total	727.096,55	= 0,61

Quanto menor, melhor. O Capital de Terceiros representa 61 % do Ativo Total.

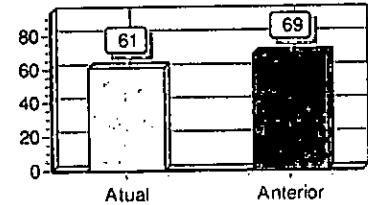

Capital de Giro Próprio

Patrimônio Líquido	441.499,94	
<hr/>		
Ativo Circulante	546.586,55	= 0,81

Quanto maior, melhor. O Capital Próprio representa 81 % do ativo Circulante.

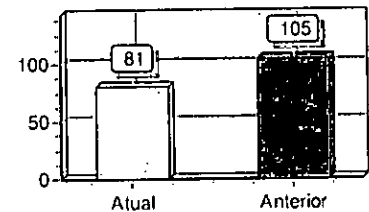

Solvência Geral

Ativo	727.096,55	
<hr/>		
Passivo Circulante + Passivo Não-Circulante (Obrigações a LP)	285.596,61	= 2,55

Quanto maior, melhor. O investimento total equivale a 255 % do capital de terceiros.

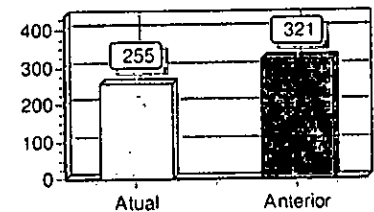

Participação de Terceiros

Passivo Circulante + Passivo Não-Circulante (Obrigações a LP)	285.596,61	
<hr/>		
Ativo	727.096,55	= 0,39

Quanto menor, melhor. O capital de terceiros representa 39 % do investimento total.

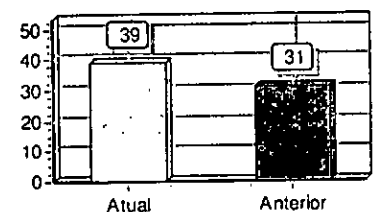

Liquidez Geral

Ativo Circulante + Ativo Realizável a LP	546.586,55	
<hr/>		
Passivo Circulante + Passivo Não-Circulante (Obrigações a LP)	285.596,61	= 1,91

Quanto maior, melhor. A empresa possui R\$1,91 de ativo Circulante e ativo realizável a longo prazo para cada R\$1,00 de dívida total.

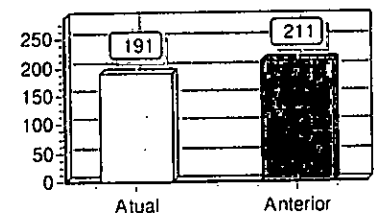

CERTIFICO O REGISTRO EM 05/04/2019 11:38 SOB Nº 20190156970.
 PROTOCOLO: 190156970 DE 05/04/2019. CÓDIGO DE VERIFICAÇÃO:
 11901557491. NIRE: 11600100846.
 HOMEL INDÚSTRIA GRÁFICA E COMÉRCIO DE BRINDES EIRELI



LEILSON COSTA DE SOUZA
 SECRETÁRIO-GERAL
 PORTO VELHO, 05/04/2019
 www.empresafacil.ro.gov.br

Liquidez Corrente

Ativo Circulante	546.586,55	
<hr/>		
Passivo Circulante	278.874,61	= 1,96

Quanto maior, melhor. A empresa possui R\$1,96 de ativo circulante para cada R\$1,00 de dívida de curto prazo.

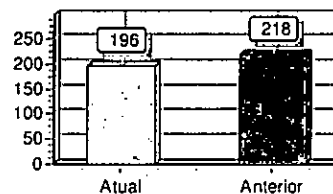

Liquidez Seca

Ativo Circulante - Estoques	158.565,46	
<hr/>		
Passivo Circulante	278.874,61	= 0,57

Quanto maior, melhor. A empresa possui R\$0,57 de ativo circulante para cada R\$1,00 de dívida de curto prazo, sem comprometer os estoques.

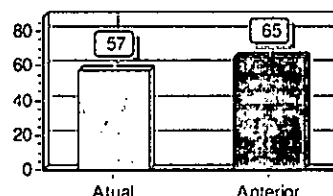

Liquidez Imediata

Ativo Disponível	15.342,76	
<hr/>		
Passivo Circulante	278.874,61	= 0,06

Quanto maior, melhor. A empresa possui R\$0,06 de disponibilidades para cada R\$1,00 de dívida de curto prazo.

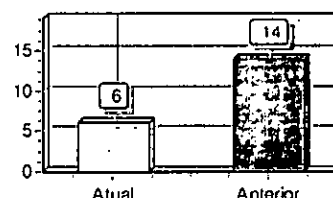

Liquidez de Recursos Próprios

Ativo Circulante - Passivo Circulante	267.711,94	
<hr/>		
Patrimônio Líquido	441.499,94	= 0,61

Quanto maior, melhor. A dependência de capitalização a curto prazo é de 61%.

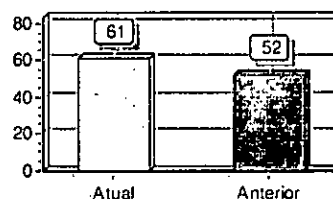

Capitalização

Patrimônio Líquido	441.499,94	
<hr/>		
Ativo	727.096,55	= 0,61

Quanto maior, melhor. O capital próprio equivale a 61% do investimento total.

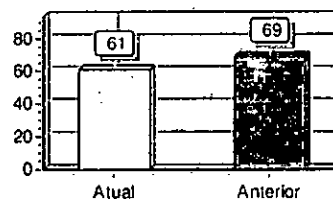

CERTIFICO O REGISTRO EM 05/04/2019 11:38 SOB Nº 20190156970.
 PROTOCOLO: 190156970 DE 05/04/2019. CÓDIGO DE VERIFICAÇÃO:
 11901557491. NIRE: 11600100846.
 HOMEL INDÚSTRIA GRÁFICA E COMÉRCIO DE BRINDES EIRELI



LEILSON COSTA DE SOUZA
 SECRETÁRIO-GERAL
 PORTO VELHO, 05/04/2019
www.empresafacil.ro.gov.br

Imobilização do Patrimônio Líquido

Ativo Não-Circulante (exceto Ativo Realizável a LP)	180.510,00	
Patrimônio Líquido	441.499,94	= 0,41

Quanto menor, melhor. A imobilização representa 41% do capital próprio.

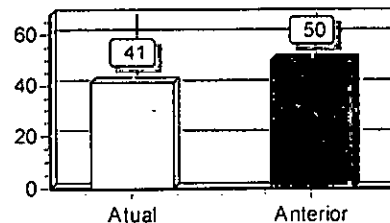

Imobilização dos Recursos Não Correntes

Ativo Não-Circulante (exceto Ativo Realizável a LP)	180.510,00	
Patrimônio Líquido + Passivo Não-Circulante (Obrigações a LP)	448.221,94	= 0,40

Quanto menor, melhor. 40% dos recursos não correntes foram destinados à imobilização.

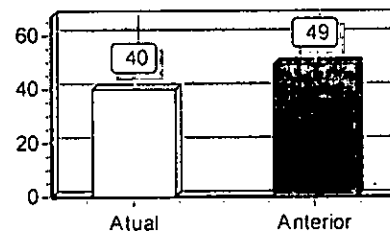

Imobilização do Investimento Total

Ativo Não-Circulante (exceto Ativo Realizável a LP)	180.510,00	
Ativo	727.096,55	= 0,25

Quanto menor, melhor. A imobilização representa 25% do investimento total.

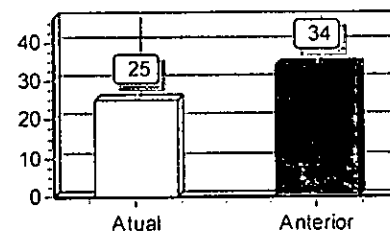

Sob as penas da lei, declaramos que as informações aqui contidas são verdadeiras e nos responsabilizamos por todas elas de acordo com a documentação que nos foi apresentada.

Porto Velho, 31 de dezembro de 2018.

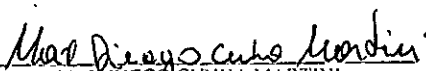
MAX DIEGO CUNHA MARTINI
Sócio Administrador
CPF: 900.852.132-68

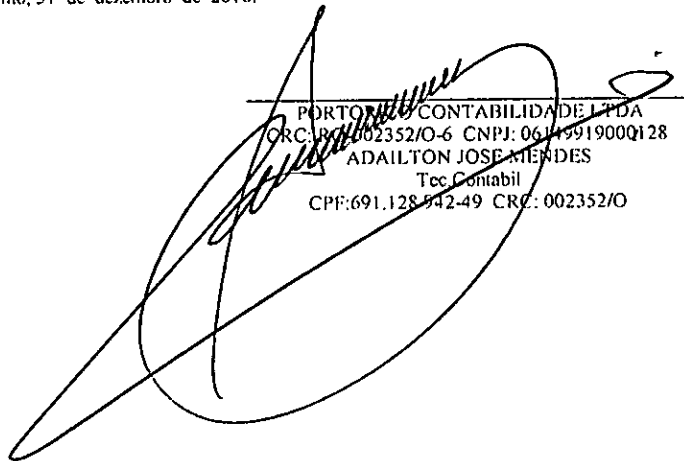
PORTORICO CONTABILIDADE LTDA
CRC: 002352/O-6 CNPJ: 06.119919000128
ADAILTON JOSE MENDES
Téc. Contabil
CPF: 691.128.942-49 CRC: 002352/O



CERTIFICO O REGISTRO EM 05/04/2019 11:38 SOB Nº 20190156970.
PROTOCOLO: 190156970 DE 05/04/2019. CÓDIGO DE VERIFICAÇÃO:
11901557491. NIRE: 11600100846.
HOMEL INDÚSTRIA GRÁFICA E COMÉRCIO DE BRINDES EIRELI

LEILSON COSTA DE SOUZA
SECRETÁRIO-GERAL
PORTO VELHO, 05/04/2019
www.empresafacil.ro.gov.br



CONSELHO REGIONAL DE CONTABILIDADE - RONDÔNIA

CERTIDÃO DE REGULARIDADE PROFISSIONAL

O **CONSELHO REGIONAL DE CONTABILIDADE - RONDÔNIA** CERTIFICA que o profissional identificado no presente documento encontra-se em situação **REGULAR** neste Regional, apto ao exercício da atividade contábil nesta data, de acordo com as suas prerrogativas profissionais, conforme estabelecido no art. 25 e 26 do Decreto-Lei n.º 9.295/46.

Informamos que a presente certidão não quita nem invalida quaisquer débitos ou infrações que, posteriormente, venham a ser apurados contra o titular deste registro, bem como não atesta a regularidade dos trabalhos técnicos elaborados pelo profissional da Contabilidade.



CONSELHO REGIONAL DE CONTABILIDADE - RO

Certidão n.º: RO/2019/00002025
 Nome: ADAILTON JOSE MENDES CPF: 691.128.942-49
 CRC/UF n.º RO-002352/O Categoria: TÉCNICO EM CONTABILIDADE
 Validade: 03.07.2019
 Finalidade: **BALANÇO PATRIMONIAL, REGISTRADO NA JUNTA COMERCIAL**
 Livro: **BALANÇO PATRIMONIAL**
 Nº 6 / Exercício: 2018

Confirme a existência deste documento na página <http://201.33.23.187/spwRO/principal.htm>, mediante número de controle a seguir:

CPF : 691.128.942-49 Controle : 1421.2048.2048.2362



CERTIFICO O REGISTRO EM 05/04/2019 11:38 SOB Nº 20190156970.
 PROTOCOLO: 190156970 DE 05/04/2019. CÓDIGO DE VERIFICAÇÃO:
 11901557491. NIRE: 11600100846.
 HOMEL INDÚSTRIA GRÁFICA E COMÉRCIO DE BRINDES EIRELI

LEILSON COSTA DE SOUZA
 SECRETÁRIO-GERAL
 PORTO VELHO, 05/04/2019
www.empresafacil.ro.gov.br

T E R M O D E E N C E R R A M E N T O

CONTÉM ESTE CONJUNTO DE FORMULÁRIOS 185 (CENTO E OITENTA E CINCO) FOLHAS NUMERADAS MECANICAMENTE DE 1 (UM) A 185 (CENTO E OITENTA E CINCO), E SERVIU DE BALANÇO PATRIMONIAL NUM. 6(SEIS) DA EMPRESA HOMEL INDUSTRIA E COMERCIO LTDA - ME, FIRMA ESTABELECIDÀ À AVENIDA JATUARANA, 5384, COHAB, NESTA CIDADE DE PORTO VELHO/RO CEP: 76807-546, REGISTRADA NA JUNTA COMERCIAL DO MESMO ESTADO SOB O NIRE NUM. 11200210440 POR DESPACHO DE 12/06/1991, E NO CADASTRO NACIONAL DE PESSOAS JURÍDICAS DO MINISTÉRIO DA FAZENDA (C.N.P.J.) 63.750.350/0001-95, E INSCRITO NO MUNICÍPIO SOB O NUM. 14229673, E INSCRITO NA SECRETARIA ESTADUAL SOB O NUM. 00000000354643. REFERENTE AO PERÍODO DE 01/01/2018 A 31/12/2018 E SE DESTINOU A FINS CONSTANTES DO TERMO DE ENCERRAMENTO.

CONFORME DETERMINA A INSTRUÇÃO NORMATIVA DREI N° 11 DE 05/12/2013, DECLARAMOS QUE O PRESENTE BALANÇO ENCONTRA-SE TOTALMENTE ESCRITURADO, DE ACORDO COM A DOCUMENTAÇÃO QUE NOS FOI APRESENTADA, CONTABILIZADA E DEVOLVIDA.

O PRESENTE VAI ABAIXO ASSINADO PELO TÉCNICO(A) RESPONSÁVEL, O SR. ADAILTON JOSE MENDES REGISTRADO NO C.R.C. SOB O NUM. 002352/O RO, REGISTRADO(A) NO C.P.F. SOB O NUM. 691.128.942-49.

PORTO VELHO, 31 DE DEZEMBRO DE 2018.

Max Diego Cunha Martini

MAX DIEGO CUNHA MARTINI

SOCIO ADMINISTRADOR

C.P.F - 900.852.132-68

ADAILTON JOSE MENDES

TÉCNICO EM CONTABILIDADE

C.R.C 002352/O RO

C.P.F 691.128.942-49

CERTIFICO O REGISTRO EM 05/04/2019 11:38 SOB N° 20190156970.
PROTOCOLO: 190156970 DE 05/04/2019. CÓDIGO DE VERIFICAÇÃO:
11901557491. NIRE: 11600100846.
HOMEL INDÚSTRIA GRÁFICA E COMÉRCIO DE BRINDES EIRELI



LEILSON COSTA DE SOUZA
SECRETÁRIO-GERAL
PORTO VELHO, 05/04/2019
www.empresafacil.ro.gov.br



REPÚBLICA FEDERATIVA DO BRASIL

CADASTRO NACIONAL DA PESSOA JURÍDICA

NÚMERO DE INSCRIÇÃO 63.750.350/0001-95 MATRIZ	COMPROVANTE DE INSCRIÇÃO E DE SITUAÇÃO CADASTRAL	DATA DE ABERTURA 13/06/1991
NOME EMPRESARIAL HOMEL INDUSTRIA GRAFICA E COMERCIO DE BRINDES EIRELI		
TÍTULO DO ESTABELECIMENTO (NOME DE FANTASIA) ART VISUAL CONFECÇOES E SERIGRAFIA	PORTE ME	
CÓDIGO E DESCRIÇÃO DA ATIVIDADE ECONÔMICA PRINCIPAL 18.13-0-99 - Impressão de material para outros usos		
CÓDIGO E DESCRIÇÃO DAS ATIVIDADES ECONÔMICAS SECUNDÁRIAS 14.12-6-02 - Confeção, sob medida, de peças do vestuário, exceto roupas íntimas 14.13-4-01 - Confeção de roupas profissionais, exceto sob medida 18.11-3-02 - Impressão de livros, revistas e outras publicações periódicas 18.13-0-01 - Impressão de material para uso publicitário 18.21-1-00 - Serviços de pré-impressão 18.22-9-01 - Serviços de encadernação e plastificação 46.89-3-99 - Comércio atacadista especializado em outros produtos intermediários não especificados anteriormente 47.81-4-00 - Comércio varejista de artigos do vestuário e acessórios 73.11-4-00 - Agências de publicidade 82.99-7-03 - Serviços de gravação de carimbos, exceto confecção		
CÓDIGO E DESCRIÇÃO DA NATUREZA JURÍDICA 230-5 - Empresa Individual de Responsabilidade Limitada (de Natureza Empresári		
LOGRADOURO AV JATUARANA	NÚMERO 5384	COMPLEMENTO *****
CEP 76.807-526	BAIRRO/DISTRITO COHAB	MUNICÍPIO PORTO VELHO
UF RO	ENDEREÇO ELETRÔNICO PORTORICOCONTABILIDADE@GMAIL.COM	
TELEFONE (69) 3221-5733/ (69) 9370-6452		
ENTE FEDERATIVO RESPONSÁVEL (EFR) *****		
SITUAÇÃO CADASTRAL ATIVA	DATA DA SITUAÇÃO CADASTRAL 14/02/2007	
MOTIVO DE SITUAÇÃO CADASTRAL		
SITUAÇÃO ESPECIAL *****	DATA DA SITUAÇÃO ESPECIAL *****	

Aprovado pela Instrução Normativa RFB nº 1.863, de 27 de dezembro de 2018.

Emitido no dia **06/04/2020** às **22:47:02** (data e hora de Brasília).

Página: 1/1



ESTADO DE RONDÔNIA
Poder Judiciário

CERTIDÃO DE DISTRIBUIÇÃO
Ações de falência, concordata, recuperação judicial
e extrajudicial e juizados especiais (1º Grau)

O Tribunal de Justiça do Estado de Rondônia **CERTIFICA** que, revendo os registros de distribuição de ações de falência, concordata, recuperação judicial e extrajudicial e juizados especiais, até a presente data, contra **HOMEL INDUSTRIA GRAFICA E COMERCIO DE BRINDES ERELLI**, CNPJ nº **63.750.350/0001-95**, **NADA CONSTA** na Comarca de Porto Velho.

Observações:

- a) Certidão expedida gratuitamente, através da *Internet*, com base nas Diretrizes Gerais Judiciais 2007, Capítulo IX, Seção V, Artigo 364, inciso I e VI, § 1º e 8º e Regimento de Custas Lei nº 1782 de 26/09/2007;
- b) Não constam informações do Sistema de Processos - PJe, sendo necessário a emissão manual complementar dos processos do PJe pelos cartórios distribuidores cíveis ou apenas distribuidor de cada comarca.
- c) a informação do número do CNPJ acima é de responsabilidade do solicitante da Certidão, devendo a titularidade ser conferida pelo interessado e destinatário;
- d) a aceitação da presente certidão está condicionada à conferência dos dados e documentos pessoais da parte interessada;
- e) a autenticidade desta certidão poderá ser confirmada no *website* do TJ-RO, Menu Principal - "Autenticação" (<http://www.tjro.jus.br/certidaoonline>), informando o **NÚMERO DE CONTROLE: DK9A-71KD-JCAU-1QA7** ;
- f) válida por **30 (trinta) dias**;
- g) a autenticação poderá ser efetivada, no máximo, até 3 (três) meses após a sua expedição.

Emitida em 07/04/2020 08:15:21 h.
(Data e Hora de Porto Velho-RO)

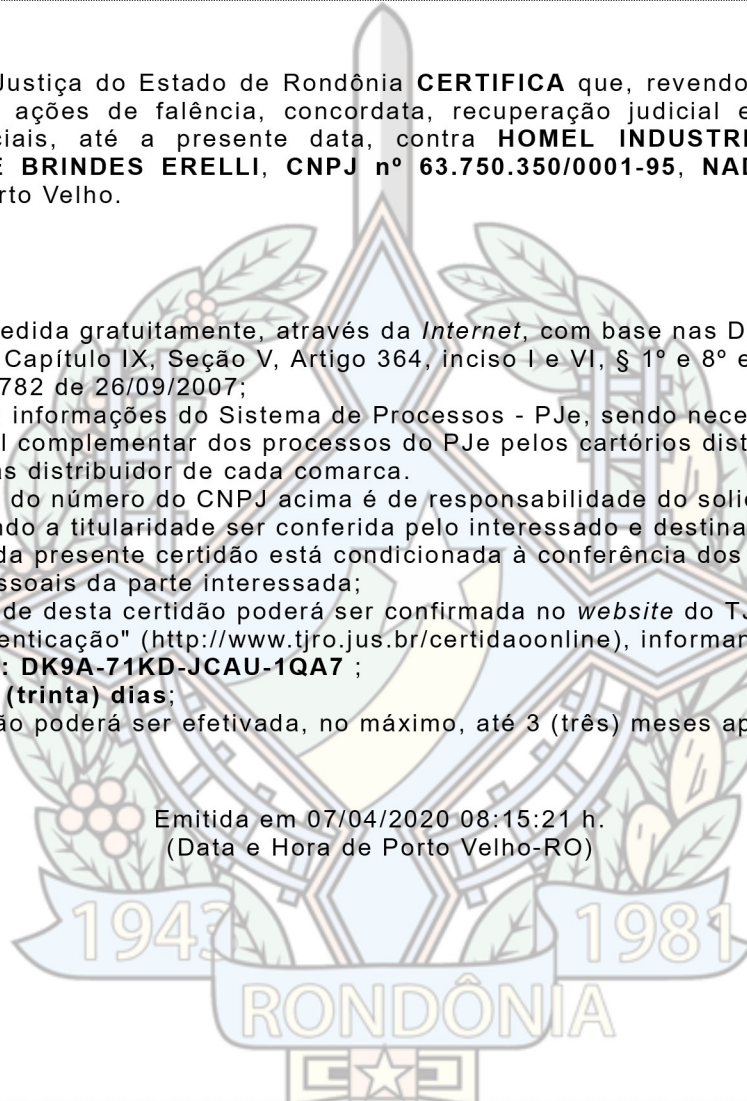

Tribunal de Justiça - Estado de Rondônia
Endereço: Rua José Camacho, 585 - Bairro Olaria
Cep 76.801-330 - Porto Velho - RO

Sistema de Emissão de Certidão Negativa via internet



Ministério da Economia
Secretaria Especial de Desburocratização, Gestão e Governo Digital
Secretaria de Gestão

Sistema de Cadastramento Unificado de Fornecedores - SICAF

Declaração

Declaramos para os fins previstos na Lei nº 8.666, de 1993, conforme documentação registrada no SICAF, que a situação do fornecedor no momento é a seguinte:

Dados do Fornecedor

CNPJ: 63.750.350/0001-95
Razão Social: HOMEL INDUSTRIA GRAFICA E COMERCIO DE BRINDES EIRELI
Nome Fantasia: ART VISUAL CONFECOES E SERIGRAFIA
Situação do Fornecedor: Credenciado Data de Vencimento do Cadastro: 23/10/2020

Ocorrências e Impedimentos

Ocorrência: Nada Consta
Impedimento de Licitar: Nada Consta
Ocorrências Impeditivas indiretas: Nada Consta
Vínculo com "Serviço Público": Nada Consta

Níveis cadastrados:

Documento(s) assinalado(s) com "*" está(ão) com prazo(s) vencido(s).

Fornecedor possui alguma pendência no Nível de Cadastramento indicado. Verifique mais informações sobre pendências nas funcionalidades de consulta.

I - Credenciamento (Possui Pendência)

II - Habilitação Jurídica

III - Regularidade Fiscal e Trabalhista Federal

Receita Federal e PGFN Validade: 23/06/2020
FGTS Validade: 07/07/2020
Trabalhista (<http://www.tst.jus.br/certidao>) Validade: 30/05/2020

IV - Regularidade Fiscal Estadual/Distrital e Municipal (Possui Pendência)

Receita Estadual/Distrital Validade: 02/03/2020 (*)
Receita Municipal Validade: 29/01/2020 (*)

V - Qualificação Técnica

VI - Qualificação Econômico-Financeira (Possui Pendência)

Validade: 31/12/2019 (*)



Governo do Estado de Rondônia

Controladoria Geral do Estado

CERTIDÃO NEGATIVA - CAGEFIMP

A Controladoria Geral do Estado de Rondônia **CERTIFICA** que, revendo o **Cadastro de Fornecedores Impedidos de Licitar e Contratar com a Administração Pública Estadual - CAGEFIMP**, até a presente data, **NÃO CONSTA** restrição contra **HOMEL INDUSTRIA E COMERCIO LTDA ME**, inscrita no **CNPJ 63.750.350/0001-95**.

Esta Certidão tem validade de **30 (trinta) dias**.

Emitida em **15/04/2020 às 06:55:25 horas** (Data e Hora de Porto Velho/RO)

Código de Controle: **230E-79FE-D981-4160-99A7-A12B-5A23-449D**

A validação desta certidão deverá ser confirmada pelo Órgão Interessado na página do Portal da Transparência do Estado de Rondônia na Internet, no endereço <http://transparencia.ro.gov.br/Fornecedor/AutenticarCertidao>

Controladoria Geral do Estado de Rondônia

Missão: **Zelar pela boa e regular aplicação dos recursos públicos**

Endereço: Avenida Farquar, 2986 - Pedrinhas, CEP 76801-466 - Porto Velho/RO

Palácio Rio Madeira, Edifício Rio Jamari - 4º andar

Sistema de Emissão de Certidão Negativa via Internet

FILTROS APLICADOS:**Busca livre:** 63.750.350/0001-95**Data da consulta:** 15/04/2020 07:34:57**Data da última atualização:** 14/04/2020 18:00:04

DETALHAR	CNPJ/CPF DO SANCIONADO	NOME DO SANCIONADO	UF DO SANCIONADO	ÓRGÃO/ENTIDADE SANCIONADORA	TIPO DA SANÇÃO	DATA DE PUBLICAÇÃO DA SANÇÃO	QUANTIDADE
Nenhum registro encontrado							



Improbidade Administrativa e Inelegibilidade

Certidão Negativa

Certifico que nesta data (15/04/2020 às 08:03) NÃO CONSTA no Cadastro Nacional de Condenações Cíveis por Ato de Improbidade Administrativa e Inelegibilidade registros de condenação com trânsito em julgado ou sanção ativa quanto ao CNPJ nº 63.750.350/0001-95.

A condenação por atos de improbidade administrativa não implica automático e necessário reconhecimento da inelegibilidade do condenado.

Para consultas sobre inelegibilidade acesse portal do TSE em <http://divulgacandcontas.tse.jus.br/>

Esta certidão é expedida gratuitamente. Sua autenticidade pode ser por meio do número de controle 5E96.EA0A.111C.8618 no seguinte endereço: https://www.cnj.jus.br/improbidade_adm/autenticar_certidao.php