

**Relatório  
de Ações**

Sistema de Comando  
de Incidentes **COVID-19**

# Sala de Situação Integrada



**AGEVISA**  
AGÊNCIA ESTADUAL DE  
VIGILÂNCIA EM SAÚDE

**SESAU**  
Secretaria de Estado da  
Saúde



Governo do Estado de  
**RONDÔNIA**

**| Edição: 24/2020**

**| Publicada em: 27 de Abril de 2020**

## CASOS de COVID-19 em RONDÔNIA

DESCRIÇÃO	TOTAL
<b>CONFIRMADOS</b> Caso testado positivo para COVID-19 em exame laboratorial e/ou por critério clínico-epidemiológico.	<b>393</b>
<b>PACIENTES CURADOS</b> Pessoas que após resultado positivo para COVID-19 realizaram tratamento e obtiveram êxito no tratamento	<b>100</b>
<b>PACIENTES INTERNADOS</b> Casos internados suspeitos ou confirmados na Rede Hospitalar Estadual	<b>69</b>
<b>ÓBITOS</b> Pessoas falecidas em decorrência do COVID-19	<b>10</b>
<b>DESCARTADOS</b> Caso que se enquadre na definição de suspeito e apresente resultado laboratorial negativo para COVID-19 OU confirmação laboratorial para outro agente etiológico.	<b>1.378</b>
<b>AGUARDANDO RESULTADO DE EXAMES</b> Caso que se enquadre na definição de suspeito e realizou coleta para exame laboratorial.	<b>56</b>

Dados até 27 de abril de 2020, às 16 horas

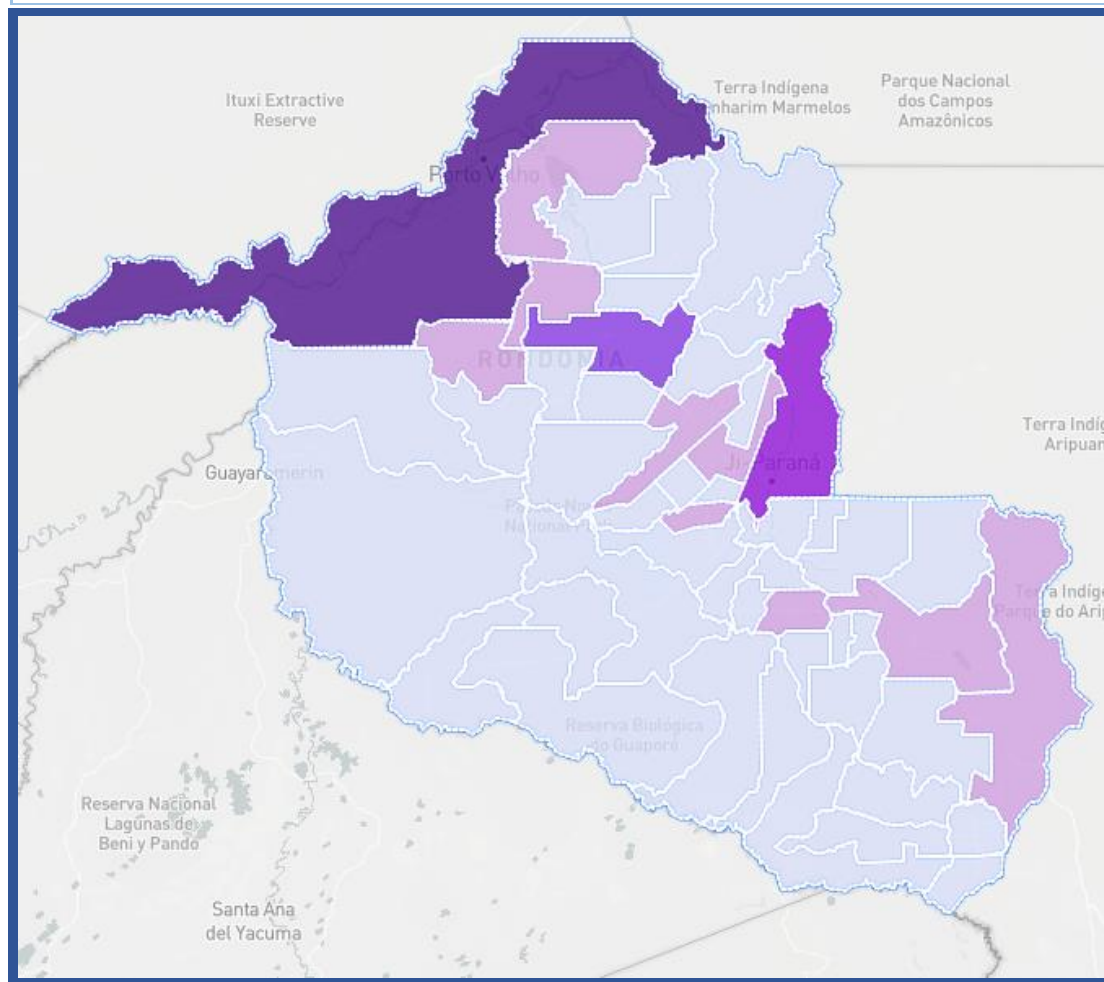
Porto Velho: 285  
7 Óbitos

Candeias: 01

Alto Paraíso: 01

Ariquemes: 62

Buritis: 01

Jarú: 01

Ouro Preto: 07

Ji Paraná: 27  
2 Óbitos

Urupá: 01

Rolim de Moura: 04  
Óbitos: 01

Pimenta Bueno: 01

Vilhena: 01

Itapuã do Oeste: 01

## TABELA DE BARREIRAS SANITÁRIAS EM RONDÔNIA



Total de barreiras em Aeroporto	1
Total de pessoas abordadas	80



Total de barreiras em Porto	1
Total de pessoas abordadas	177



Total de barreiras em Fronteira Interestadual	1
Total de pessoas abordadas	339



Total de barreiras em Rodoviárias	2
Total de pessoas abordadas	69



Total de barreiras em Rodovias	10
Total de pessoas abordadas	4769

Resumo	
Total de pessoas abordadas em todas as Barreiras no período de 30/3 a 26/4	208183
Total de pessoas abordadas em todas as Barreiras em 26/4	5434

Municípios com informação de Barreiras referente ao dia  
25 de abril de 2020

Alto Alegre dos Parecis, Buritis, Cacoal, Colorado do Oeste, Espigão d'Oeste, Mirante da Serra, Porto Velho, Primavera de Rondônia, Rio Crespo, Seringueiras, Theobroma, Vilhena.

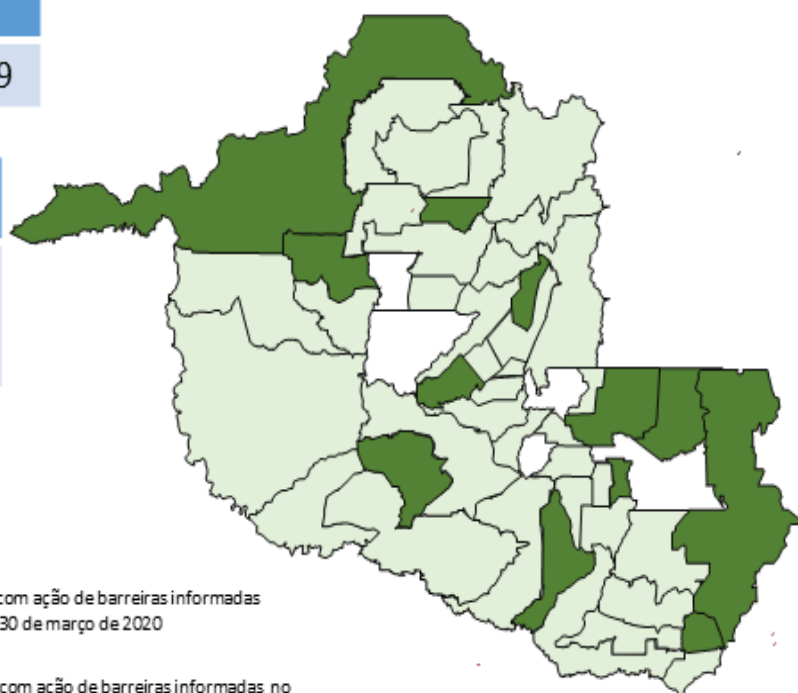

■ Municípios com ação de barreiras informadas desde o dia 30 de março de 2020

■ Municípios com ação de barreiras informadas no dia 26 de abril de 2020

## DADOS SOBRE LEITOS HOSPITALARES

### LEITOS CLÍNICOS ADULTOS (Hospitais Estaduais)

CIDADE	UNIDADE HOSPITALAR	TOTAL LEITOS CLÍNICOS	LEITOS CLÍNICOS OCUPADOS SUSPEITOS	LEITOS CLÍNICOS OCUPADOS CONFIRMADOS	LEITOS CLÍNICOS DISPONÍVEIS
Porto Velho	Cemetron	67	12	18	37*
	Hospital Estadual e Pronto Socorro João Paulo II - HEPSJPII	00	00	00	00
	Hospital de Base Dr. Ary Pinheiro – HB	10	11	00	00
Cacoal	Hospital Regional de Cacoal – HRC	07	01	00	06
Buritis	Hospital Regional de Buritis – HRB	05	00	00	05
São Francisco do Guaporé	Hospital Regional de São Francisco do Guaporé	09	01	00	08
Extrema	Hospital Regional de Extrema - HRE	04	01	00	03
TOTAL		102	26	18	59
*Leitos ocupados com outras enfermidades					

## LEITOS CLÍNICOS PEDIÁTRICOS (Hospitais Estaduais)

CIDADE	UNIDADE HOSPITALAR	TOTAL LEITOS CLÍNICOS	LEITOS CLÍNICOS OCUPADOS SUSPEITOS	LEITOS CLÍNICOS OCUPADOS CONFIRMADOS	LEITOS CLÍNICOS DISPONÍVEIS
Porto Velho	Hospital Infantil Cosme e Damião – HICD	18	01	00	17
	Hospital Estadual e Pronto Socorro João Paulo II - HEPSJPII	00	00	00	00
Cacoal	Hospital Regional de Cacoal – HRC	08	00	00	08
TOTAL		26	01	00	25

## LEITOS DE UTI Adulto (Unidades Estaduais)

CIDADE	UNIDADE HOSPITALAR	TOTAL LEITOS DE UTI	UTI OCUPADOS SUSPEITOS	UTI OCUPADOS CONFIRMADOS	LEITOS DE UTI DISPONÍVEIS
Porto Velho	Cemetron	17	09	03	05*
	Assistência Médica Intensiva – AMI	31	00	08	23
	Hospital de Base Dr. Ary Pinheiro – HB	00	00	03	00
Cacoal	Hospital Regional de Cacoal – HRC	16	00	01	15
	Hospital de Urgência e Emergência de Cacoal – HEURO	02	00	00	02
São Francisco do Guaporé	Hospital Regional de São Francisco do Guaporé	01	00	00	01
TOTAL		67	09	15	46
*Leitos ocupados com outras enfermidades.					

## LEITOS DE UTI NEO/PEDIÁTRICO (Unidades Estaduais)

CIDADE	UNIDADE HOSPITALAR	TOTAL LEITOS DE UTI NEO/PEDIÁTRICO	UTI - Ped OCUPADOS <u>SUSPEITOS</u>	UTI - Ped OCUPADOS POR <u>CONFIRMADOS</u>	LEITOS DE UTI NEO/PEDIÁTRICO DISPONÍVEIS
Porto Velho	Hospital Infantil Cosme e Damião – HICD	07	00	00	07
Porto Velho	Hospital de Base Dr. Ary Pinheiro – HB	02	00	00	02
Cacoal	Hospital Regional de Cacoal - HRC	01	00	00	01
TOTAL		10	00	00	10

## Leitos Hospitalares da Rede Estadual

-	Suspeitos	Confirmados	TOTAL
Internados Clínicos	27	18	45
Internados UTI	9	15	24
<b>TOTAL de INTERNADOS</b>	<b>36</b>	<b>33</b>	<b>69</b>



## AÇÕES DO PODER EXECUTIVO PARA O ENFRENTAMENTO DA COVID-19 EM RONDÔNIA

AÇÃO	DESENVOLVIMENTO	LOCAL
Repatriados	Término da Missão Repatriados coordenadas pelo CBMRO. Foram transportados no total 479 pessoas da Bolívia para o Brasil, vindas do Mato Grosso do Sul.	Rondônia
Sanitização de Viaturas	Sanitização de 50 veículos empregados diretamente na atividade de Combate e Prevenção ao COVID-19 (CBMRO, PMRO, AGEVISA e SESAU). Cortesia da Empresa Truly Nolen	Porto Velho
Capacitação	Capacitação de 17 médicos que atuarão no Call Center do Estado para atendimento ao COVID-19.	Porto Velho
Doação	Recebimento de R\$ 10 mil da Empresa BEMOL, em compras de insumos que viabilizará a confecção de EPI's tipo (avental/capote/macacão) e para aquisição de 70 Pranchetas em aço inox.	Porto Velho

Ana Flora Camargo Gerhardt  
AGEVISA

Amanda Diniz Del Castillo  
SESAU

Tadeu Sanchez Pinheiro  
Defesa Civil / CBMRO

**Referência:** Este Relatório encontra-se disponível no Processo nº 0002.133332/2020-10