



Ministério da Economia
Secretaria Especial de Desburocratização, Gestão e Governo Digital
Secretaria de Gestão

Sistema de Cadastramento Unificado de Fornecedores - SICAF

Declaração

Declaramos para os fins previstos na Lei nº 8.666, de 1993, conforme documentação registrada no SICAF, que a situação do fornecedor no momento é a seguinte:

Dados do Fornecedor

CNPJ: 02.231.948/0001-83
Razão Social: EPIS INDUSTRIA E COMERCIO EIRELI
Nome Fantasia: UNIFORME.COM
Situação do Fornecedor: Credenciado Data de Vencimento do Cadastro: 17/07/2020

Ocorrências e Impedimentos

Ocorrência: Nada Consta
Impedimento de Licitar: Nada Consta
Ocorrências Impeditivas indiretas: Nada Consta
Vínculo com "Serviço Público": Nada Consta

Níveis cadastrados:

Documento(s) assinalado(s) com "*" está(ão) com prazo(s) vencido(s).

Fornecedor possui alguma pendência no Nível de Cadastramento indicado. Verifique mais informações sobre pendências nas funcionalidades de consulta.

I - Credenciamento

II - Habilitação Jurídica

III - Regularidade Fiscal e Trabalhista Federal

Receita Federal e PGFN	Validade:	20/06/2020
FGTS	Validade:	08/07/2020
Trabalhista (http://www.tst.jus.br/certidao)	Validade:	20/07/2020

IV - Regularidade Fiscal Estadual/Distrital e Municipal (Possui Pendência)

Receita Estadual/Distrital	Validade:	25/02/2020 (*)
Receita Municipal	Validade:	21/04/2020

VI - Qualificação Econômico-Financeira

Validade: 31/05/2020



Governo do Estado de Rondônia

Controladoria Geral do Estado

CERTIDÃO NEGATIVA - CAGEFIMP

A Controladoria Geral do Estado de Rondônia **CERTIFICA** que, revendo o **Cadastro de Fornecedores Impedidos de Licitar e Contratar com a Administração Pública Estadual - CAGEFIMP**, até a presente data, **NÃO CONSTA** restrição contra **NORTE UNIFORME INDUSTRIA E COMERCIO LTDA - ME**, inscrita no **CNPJ 02.231.948/0001-83**.

Esta Certidão tem validade de **30 (trinta) dias**.

Emitida em **16/04/2020 às 09:35:47 horas** (Data e Hora de Porto Velho/RO)

Código de Controle: **FD2D-AEF6-5A30-4448-83DE-23D2-5D5B-CEE2**

A validação desta certidão deverá ser confirmada pelo Órgão Interessado na página do Portal da Transparência do Estado de Rondônia na Internet, no endereço <http://transparencia.ro.gov.br/Fornecedor/AutenticarCertidao>

Controladoria Geral do Estado de Rondônia

Missão: **Zelar pela boa e regular aplicação dos recursos públicos**

Endereço: Avenida Farquar, 2986 - Pedrinhas, CEP 76801-466 - Porto Velho/RO

FILTROS APLICADOS:**Busca livre:** 02231948000183**LIMPAR****Data da consulta:** 16/04/2020 10:36:13**Data da última atualização:** 15/04/2020 18:00:07

DETALHAR	CNPJ/CPF DO SANCIONADO	NOME DO SANCIONADO	UF DO SANCIONADO	ÓRGÃO/ENTIDADE SANCIONADORA	TIPO DA SANÇÃO	DATA DE PUBLICAÇÃO DA SANÇÃO	QUANTIDADE
Nenhum registro encontrado							



MINISTÉRIO DA FAZENDA
Secretaria da Receita Federal do Brasil
Procuradoria-Geral da Fazenda Nacional

**CERTIDÃO POSITIVA COM EFEITOS DE NEGATIVA DE DÉBITOS RELATIVOS AOS TRIBUTOS
FEDERAIS E À DÍVIDA ATIVA DA UNIÃO**

Nome: EPIS INDUSTRIA E COMERCIO EIRELI
CNPJ: 02.231.948/0001-83

Ressalvado o direito de a Fazenda Nacional cobrar e inscrever quaisquer dívidas de responsabilidade do sujeito passivo acima identificado que vierem a ser apuradas, é certificado que:

1. constam débitos administrados pela Secretaria da Receita Federal do Brasil (RFB) com exigibilidade suspensa nos termos do art. 151 da Lei nº 5.172, de 25 de outubro de 1966 - Código Tributário Nacional (CTN), ou objeto de decisão judicial que determina sua desconsideração para fins de certificação da regularidade fiscal, ou ainda não vencidos; e
2. constam nos sistemas da Procuradoria-Geral da Fazenda Nacional (PGFN) débitos inscritos em Dívida Ativa da União (DAU) com exigibilidade suspensa nos termos do art. 151 do CTN, ou garantidos mediante bens ou direitos, ou com embargos da Fazenda Pública em processos de execução fiscal, ou objeto de decisão judicial que determina sua desconsideração para fins de certificação da regularidade fiscal.

Conforme disposto nos arts. 205 e 206 do CTN, este documento tem os mesmos efeitos da certidão negativa.

Esta certidão é válida para o estabelecimento matriz e suas filiais e, no caso de ente federativo, para todos os órgãos e fundos públicos da administração direta a ele vinculados. Refere-se à situação do sujeito passivo no âmbito da RFB e da PGFN e abrange inclusive as contribuições sociais previstas nas alíneas 'a' a 'd' do parágrafo único do art. 11 da Lei nº 8.212, de 24 de julho de 1991.

A aceitação desta certidão está condicionada à verificação de sua autenticidade na Internet, nos endereços <<http://rfb.gov.br>> ou <<http://www.pgfn.gov.br>>.

Certidão emitida gratuitamente com base na Portaria Conjunta RFB/PGFN nº 1.751, de 2/10/2014.

Emitida às 12:47:50 do dia 20/03/2020 <hora e data de Brasília>.

Válida até 16/09/2020.

Código de controle da certidão: **3077.5DCF.54D4.5223**

Qualquer rasura ou emenda invalidará este documento.



Governo do Estado de Rondônia
Secretaria de Estado de Finanças
Coordenadoria da Receita Estadual

CERTIDÃO POSITIVA DE TRIBUTOS ESTADUAIS COM EFEITO NEGATIVO
(NOS TERMOS DO ART. 206 DA LEI 5172-CTN)

Certidão Número: **20205300154499**
Código de Controle: **300154499**
Inscrição Estadual: **00000001732323**
CNPJ/CPF:
Nome ou Razão Social: **EPIS INDUSTRIA E COMERCIO EIRELI - EPP**

Ressalvado seu direito de cobrar quaisquer valores de responsabilidade do sujeito passivo acima que vierem a ser apurados, a Fazenda Pública do Estado de Rondônia, após verificar seus assentamentos, certifica, para o fim abaixo especificado, que na presente data CONSTAM débitos vencidos do interessado, inscritos na Dívida Ativa Tributária do Estado ou não, cuja exigibilidade se encontra suspensão nos termos do artigo 151 da lei 5172, de 25 de outubro de 1966.

Finalidade...: **VERIFICAÇÃO DE DEBITOS / CNPJ E SOCIOS**
Emitida em.: **03/03/2020 11:59:34**
Validade.....: **01/06/2020**

Certidão emitida com base na Instrução Normativa nº 004/2011/GAB/CRE.



Imprimir

Fechar Janela



PREFEITURA DO MUNICÍPIO DE PORTO VELHO
SECRETARIA MUNICIPAL DE FAZENDA - SEMFAZ
DEPARTAMENTO DE ADMINISTRAÇÃO TRIBUTÁRIA

Segunda-feira, 30 Março 2020 - 04:06

CERTIDÃO NEGATIVA DE TRIBUTOS MUNICIPAIS

NÚMERO DA CERTIDÃO: 29860/2020
DATA DE EMISSÃO: 30/03/2020 16:06:25

NOME: EPIS INDUSTRIA COMERCIO EIRELI - EPP
CNPJ/CPF: 02231948000183
ENDEREÇO: AVENIDA CARLOS GOMES, nº 1849
BAIRRO: SAO CRISTOVAO

FINALIDADE: Fins de Direito

A requerimento da parte interessada certificamos para os fins especificados que revendo os registros e arquivos desta secretaria municipal de fazenda, verificamos que não constam quaisquer débitos em aberto de tributos municipais até a presente data.

Ressalva-se, porém a secretaria municipal de fazenda, caso se constate futuramente a legitimidade de qualquer tributo que venha agravar o contribuinte acima, o direito de cobrar o débito na forma da legislação em vigor.

Porto Velho, 30 de Março de 2020

VALIDADE: 90 DIAS

Domingo, 28 de Junho de 2020

USUÁRIO: Portal Semfazonline

Esta certidão deverá ter sua autenticidade certificada no site
www.semfazonline.com - utilize a chave acima.

[Voltar](#)[Imprimir](#)

Certificado de Regularidade do FGTS - CRF

Inscrição: 02.231.948/0001-83

Razão Social: EPIS INDUSTRIA E COMERCIO EIRELI ME

Endereço: R GUANABARA 2861 LADO B / SAO JOAO BOSCO / PORTO VELHO / RO / 76803-773

A Caixa Econômica Federal, no uso da atribuição que lhe confere o Art. 7, da Lei 8.036, de 11 de maio de 1990, certifica que, nesta data, a empresa acima identificada encontra-se em situação regular perante o Fundo de Garantia do Tempo de Serviço - FGTS.

O presente Certificado não servirá de prova contra cobrança de quaisquer débitos referentes a contribuições e/ou encargos devidos, decorrentes das obrigações com o FGTS.

Validade: 11/03/2020 a 08/07/2020

Certificação Número: 2020031102482832861477

Informação obtida em 30/03/2020 17:09:02

A utilização deste Certificado para os fins previstos em Lei esta condicionada a verificação de autenticidade no site da Caixa:
www.caixa.gov.br



PODER JUDICIÁRIO
JUSTIÇA DO TRABALHO

CERTIDÃO NEGATIVA DE DÉBITOS TRABALHISTAS

Nome: EPIS INDUSTRIA E COMERCIO EIRELI

(MATRIZ E FILIAIS) CNPJ: 02.231.948/0001-83

Certidão nº: 4833945/2020

Expedição: 18/02/2020, às 11:52:43

Validade: 15/08/2020 - 180 (cento e oitenta) dias, contados da data de sua expedição.

Certifica-se que **EPIS INDUSTRIA E COMERCIO EIRELI (MATRIZ E FILIAIS)**, inscrito(a) no CNPJ sob o nº **02.231.948/0001-83**, **NÃO CONSTA** do Banco Nacional de Devedores Trabalhistas.

Certidão emitida com base no art. 642-A da Consolidação das Leis do Trabalho, acrescentado pela Lei nº 12.440, de 7 de julho de 2011, e na Resolução Administrativa nº 1470/2011 do Tribunal Superior do Trabalho, de 24 de agosto de 2011.

Os dados constantes desta Certidão são de responsabilidade dos Tribunais do Trabalho e estão atualizados até 2 (dois) dias anteriores à data da sua expedição.

No caso de pessoa jurídica, a Certidão atesta a empresa em relação a todos os seus estabelecimentos, agências ou filiais.

A aceitação desta certidão condiciona-se à verificação de sua autenticidade no portal do Tribunal Superior do Trabalho na Internet (<http://www.tst.jus.br>).

Certidão emitida gratuitamente.

INFORMAÇÃO IMPORTANTE

Do Banco Nacional de Devedores Trabalhistas constam os dados necessários à identificação das pessoas naturais e jurídicas inadimplentes perante a Justiça do Trabalho quanto às obrigações estabelecidas em sentença condenatória transitada em julgado ou em acordos judiciais trabalhistas, inclusive no concernente aos recolhimentos previdenciários, a honorários, a custas, a emolumentos ou a recolhimentos determinados em lei; ou decorrentes de execução de acordos firmados perante o Ministério Público do Trabalho ou Comissão de Conciliação Prévia.



REPÚBLICA FEDERATIVA DO BRASIL
CADASTRO NACIONAL DA PESSOA JURÍDICA

NÚMERO DE INSCRIÇÃO 02.231.948/0001-83 MATRIZ	COMPROVANTE DE INSCRIÇÃO E DE SITUAÇÃO CADASTRAL	DATA DE ABERTURA 17/11/1997
NOME EMPRESARIAL EPIS INDUSTRIA E COMERCIO EIRELI		
TÍTULO DO ESTABELECIMENTO (NOME DE FANTASIA) UNIFORME.COM	PORTE ME	
CÓDIGO E DESCRIÇÃO DA ATIVIDADE ECONÔMICA PRINCIPAL 14.13-4-02 - Confecção, sob medida, de roupas profissionais		
CÓDIGO E DESCRIÇÃO DAS ATIVIDADES ECONÔMICAS SECUNDÁRIAS 10.12-1-01 - Abate de aves 14.12-6-02 - Confecção, sob medida, de peças do vestuário, exceto roupas íntimas 14.13-4-01 - Confecção de roupas profissionais, exceto sob medida 14.13-4-03 - Faccão de roupas profissionais 32.92-2-02 - Fabricação de equipamentos e acessórios para segurança pessoal e profissional 33.13-9-01 - Manutenção e reparação de geradores, transformadores e motores elétricos 45.30-7-03 - Comércio a varejo de peças e acessórios novos para veículos automotores 45.30-7-05 - Comércio a varejo de pneumáticos e câmaras-de-ar 46.16-8-00 - Representantes comerciais e agentes do comércio de têxteis, vestuário, calçados e artigos de viagem 46.18-4-01 - Representantes comerciais e agentes do comércio de instrumentos e materiais odonto-médico-hospitalares 46.18-4-99 - Outros representantes comerciais e agentes do comércio especializado em produtos não especificados anteriormente 46.19-2-00 - Representantes comerciais e agentes do comércio de mercadorias em geral não especializado 46.23-1-06 - Comércio atacadista de sementes, flores, plantas e gramas 46.23-1-09 - Comércio atacadista de alimentos para animais 46.41-9-01 - Comércio atacadista de tecidos 46.41-9-02 - Comércio atacadista de artigos de cama, mesa e banho 46.42-7-02 - Comércio atacadista de roupas e acessórios para uso profissional e de segurança do trabalho 46.45-1-01 - Comércio atacadista de instrumentos e materiais para uso médico, cirúrgico, hospitalar e de laboratórios 46.49-4-01 - Comércio atacadista de equipamentos elétricos de uso pessoal e doméstico 46.49-4-08 - Comércio atacadista de produtos de higiene, limpeza e conservação domiciliar		
CÓDIGO E DESCRIÇÃO DA NATUREZA JURÍDICA 230-5 - Empresa Individual de Responsabilidade Limitada (de Natureza Empresári		
LOGRADOURO AV CARLOS GOMES	NÚMERO 1849	COMPLEMENTO
CEP 76.804-085	BAIRRO/DISTRITO SAO CRISTOVAO	MUNICÍPIO PORTO VELHO
UF RO	ENDEREÇO ELETRÔNICO ADM.PROTECAONORTE@GMAIL.COM	
TELEFONE (69) 3221-2222 / (69) 9226-6101		
ENTE FEDERATIVO RESPONSÁVEL (EFR) *****		
SITUAÇÃO CADASTRAL ATIVA	DATA DA SITUAÇÃO CADASTRAL 03/11/2005	
MOTIVO DE SITUAÇÃO CADASTRAL		
SITUAÇÃO ESPECIAL *****	DATA DA SITUAÇÃO ESPECIAL *****	

Aprovado pela Instrução Normativa RFB nº 1.863, de 27 de dezembro de 2018.

Emitido no dia **28/10/2019** às **15:52:58** (data e hora de Brasília).

Página: 1/3



REPÚBLICA FEDERATIVA DO BRASIL

CADASTRO NACIONAL DA PESSOA JURÍDICA

NÚMERO DE INSCRIÇÃO 02.231.948/0001-83 MATRIZ	COMPROVANTE DE INSCRIÇÃO E DE SITUAÇÃO CADASTRAL	DATA DE ABERTURA 17/11/1997
NOME EMPRESARIAL EPIS INDUSTRIA E COMERCIO EIRELI		
CÓDIGO E DESCRIÇÃO DAS ATIVIDADES ECONÔMICAS SECUNDÁRIAS 46.49-4-99 - Comércio atacadista de outros equipamentos e artigos de uso pessoal e doméstico não especificados anteriormente 46.51-6-02 - Comércio atacadista de suprimentos para informática 46.61-3-00 - Comércio atacadista de máquinas, aparelhos e equipamentos para uso agropecuário; partes e peças 46.62-1-00 - Comércio atacadista de máquinas, equipamentos para terraplenagem, mineração e construção; partes e peças 46.63-0-00 - Comércio atacadista de Máquinas e equipamentos para uso industrial; partes e peças 46.64-8-00 - Comércio atacadista de máquinas, aparelhos e equipamentos para uso odonto-médico-hospitalar; partes e peças 46.69-9-01 - Comércio atacadista de bombas e compressores; partes e peças 46.72-9-00 - Comércio atacadista de ferragens e ferramentas 46.73-7-00 - Comércio atacadista de material elétrico 46.74-5-00 - Comércio atacadista de cimento 46.79-6-01 - Comércio atacadista de tintas, vernizes e similares 46.79-6-99 - Comércio atacadista de materiais de construção em geral 46.83-4-00 - Comércio atacadista de defensivos agrícolas, adubos, fertilizantes e corretivos do solo 46.92-3-00 - Comércio atacadista de mercadorias em geral, com predominância de insumos agropecuários 47.42-3-00 - Comércio varejista de material elétrico 47.44-0-01 - Comércio varejista de ferragens e ferramentas 47.44-0-03 - Comércio varejista de materiais hidráulicos 47.44-0-99 - Comércio varejista de materiais de construção em geral 47.53-9-00 - Comércio varejista especializado de eletrodomésticos e equipamentos de áudio e vídeo 47.55-5-01 - Comércio varejista de tecidos		
CÓDIGO E DESCRIÇÃO DA NATUREZA JURÍDICA 230-5 - Empresa Individual de Responsabilidade Limitada (de Natureza Empresári		
LOGRADOURO AV CARLOS GOMES	NÚMERO 1849	COMPLEMENTO
CEP 76.804-085	BAIRRO/DISTRITO SAO CRISTOVAO	MUNICÍPIO PORTO VELHO
ENDEREÇO ELETRÔNICO ADM.PROTECAONORTE@GMAIL.COM		UF RO
TELEFONE (69) 3221-2222 / (69) 9226-6101		
ENTE FEDERATIVO RESPONSÁVEL (EFR) *****		
SITUAÇÃO CADASTRAL ATIVA	DATA DA SITUAÇÃO CADASTRAL 03/11/2005	
MOTIVO DE SITUAÇÃO CADASTRAL		
SITUAÇÃO ESPECIAL *****	DATA DA SITUAÇÃO ESPECIAL *****	

Aprovado pela Instrução Normativa RFB nº 1.863, de 27 de dezembro de 2018.

Emitido no dia **28/10/2019** às **15:52:58** (data e hora de Brasília).

Página: **2/3**



REPÚBLICA FEDERATIVA DO BRASIL
CADASTRO NACIONAL DA PESSOA JURÍDICA

NÚMERO DE INSCRIÇÃO 02.231.948/0001-83 MATRIZ	COMPROVANTE DE INSCRIÇÃO E DE SITUAÇÃO CADASTRAL	DATA DE ABERTURA 17/11/1997
---	---	---------------------------------------

NOME EMPRESARIAL EPIS INDUSTRIA E COMERCIO EIRELI

CÓDIGO E DESCRIÇÃO DAS ATIVIDADES ECONÔMICAS SECUNDÁRIAS 47.55-5-03 - Comercio varejista de artigos de cama, mesa e banho 47.61-0-03 - Comércio varejista de artigos de papelaria 47.63-6-02 - Comércio varejista de artigos esportivos 47.73-3-00 - Comércio varejista de artigos médicos e ortopédicos 47.81-4-00 - Comércio varejista de artigos do vestuário e acessórios 47.82-2-01 - Comércio varejista de calçados 52.29-0-02 - Serviços de reboque de veículos
--

CÓDIGO E DESCRIÇÃO DA NATUREZA JURÍDICA 230-5 - Empresa Individual de Responsabilidade Limitada (de Natureza Empresári
--

LOGRADOURO AV CARLOS GOMES	NÚMERO 1849	COMPLEMENTO
--------------------------------------	-----------------------	-------------

CEP 76.804-085	BAIRRO/DISTRITO SAO CRISTOVAO	MUNICÍPIO PORTO VELHO	UF RO
--------------------------	---	---------------------------------	-----------------

ENDEREÇO ELETRÔNICO ADM.PROTECAONORTE@GMAIL.COM	TELEFONE (69) 3221-2222 / (69) 9226-6101
---	--

ENTE FEDERATIVO RESPONSÁVEL (EFR) *****
--

SITUAÇÃO CADASTRAL ATIVA	DATA DA SITUAÇÃO CADASTRAL 03/11/2005
------------------------------------	---

MOTIVO DE SITUAÇÃO CADASTRAL

SITUAÇÃO ESPECIAL *****	DATA DA SITUAÇÃO ESPECIAL *****
----------------------------	------------------------------------

Aprovado pela Instrução Normativa RFB nº 1.863, de 27 de dezembro de 2018.

Emitido no dia **28/10/2019** às **15:52:58** (data e hora de Brasília).

Página: **3/3**

EPIS INDÚSTRIA E COMERCIO EIRELI – EPP
QUINTA ALTERAÇÃO DO ATO CONSTITUTIVO
CNPJ 02.231.948/0001-83

JEDSON RODRIGUES LOBO, brasileiro, solteiro, comerciante, nascido em 29 de setembro de 1982, natural de Porto Velho - RO, portador da cédula de identidade nº 709.032 SSP/RO e inscrito no CPF sob o nº 687.535.432-20, residente e domiciliado nesta cidade de Porto Velho – RO, sito à Rua Luiz Camões, nº 5996 – conj. Rio Guajará - Aponiã, CEP 76824-030,

titular da empresa: “**EPIS INDUSTRIA E COMERCIO EIRELI – EPP**”, com sede na cidade de Porto Velho estado de Rondônia, sito à Av. Carlos Gomes, nº 1849 - Bairro São Cristóvão, CEP 76.804-085, na cidade de Porto Velho, estado de Rondônia. (art. 997, II, CC/2002), inscrita no CNPJ nº 02.231.948/0001-83, registrada na Junta Comercial do Estado de Rondônia com o NIRE nº 1160002329-9, em sessão do dia 22/10/2014, resolve alterar pela quinta vez o ato constitutivo, que reger-se-á pelas seguintes cláusulas e condições;

1. O objetivo social da empresa será:

- 10.12.1.01 Serviço de abate de aves;
- 14.12.6.02 Confeção, sob medida, de peças do vestuário, exceto roupas íntimas;
- 14.13.4.01 Confeção de roupas profissionais, exceto sob medida;
- 14.13.4.02 Confeções, sob medida, de roupas profissionais;
- 14.13.4.03 Fação de roupas profissionais;
- 32.92.2.02 Fabricação de equipamentos e acessórios para segurança pessoal e profissional;
- 33.13.9.01 Manutenção e reparação de geradores, transformadores e motores elétricos;
- 45.30.7.03 Comercio a varejo de peças e acessórios novos para veículos automotores;
- 45.30.7.05 Comercio a varejo de pneumáticos e câmara de ar;
- 46.16.8.00 Representantes comerciais e agentes do comercio de têxteis, vestuários, calçados e artigos de viagem;
- 46.18.4.02 Representantes comerciais e agentes do comercio de instrumentos e materiais de uso medico, odontológico e hospitalar;
- 46.18.4.99 Representantes comerciais e agentes do comercio de equipamentos de proteção individual e profissional;
- 46.19.2.00 Representantes comerciais e agentes do comercio de maquinas e equipamentos de uso pessoal e doméstico;
- 46.23.1.06 Comercio atacadista de sementes, flores, plantas e gramas;
- 46.23.1.09 Comercio atacadista de alimentos para animais;
- 46.41.9.01 Comercio atacadista de tecidos;
- 46.41.9.02 Comércio atacadista de artigos de cama, mesa e banho;
- 46.42.7.02 Comercio atacadista de roupas e acessórios para uso profissional e de segurança do trabalho;



CERTIFICO O REGISTRO EM 14/02/2019 15:29 SOB Nº 20190045477.
PROTOCOLO: 190045477 DE 14/02/2019. CÓDIGO DE VERIFICAÇÃO:
11900696269. NIRE: 11600023299.

EPIS INDUSTRIA E COMERCIO EIRELI - EPP

LEILSON COSTA DE SOUZA
SECRETÁRIO-GERAL
PORTO VELHO, 14/02/2019
www.empresafacil.ro.gov.br

- 46.45.1.01 Comercio atacadista de instrumentos e materiais de uso medico, odontológico e hospitalar;
- 46.49.4.01 Comercio atacadista de equipamentos elétricos de uso pessoal e domésticos;
- 46.49.4.08 Comercio atacadista de produtos de higiene, limpeza e conservação domiciliar;
- 46.49.4.99 Comercio atacadista de equipamentos de uso pessoal e doméstico (artigos de caça, pesca e camping);
- 46.51.6.02 Comercio atacadista de suprimentos de informática;
- 46.61.3.00 Comercio atacadista de maquinas, aparelhos e equipamentos para uso agropecuário
- 46.62.1.00 Comercio atacadista de maquinas e equipamentos para terraplenagem, mineração e construção;
- 46.63.0.00 Comercio atacadista de maquinas e equipamentos para uso industrial;
- 46.64.8.00 Comercio atacadista de maquinas, aparelhos e equipamentos de médico, odontológico e hospitalar;
- 46.69.9.01 Comercio atacadista de bombas e compressores;
- 46.72.9.00 Comércio atacadista de ferragens e ferramentas;
- 46.73.7.00 Comércio atacadista de material elétrico;
- 46.74.5.00 Comércio atacadista de cimento;
- 46.79.6.01 Comercio atacadista de tintas, vernizes e similares;
- 46.79.6.99 Comércio atacadista de material de construção em geral;
- 46.83.4.00 Comercio atacadista de defensivos agrícolas, adubos, fertilizantes e corretivos do solo;
- 46.92.3.00 Comercio atacadista de mercadorias em geral, com predominância de insumos em geral;
- 47.42.3.00 Comércio varejista de material elétrico;
- 47.44.0.01 Comércio varejista de ferragens e ferramentas;
- 47.44.0.03 Comércio varejista de materiais hidráulicos;
- 47.44.0.99 Comércio varejista de materiais de construção em geral;
- 47.53.9.03 Comercio varejista especializado de eletrodoméstico e equipamentos de áudio e vídeo;
- 47.55.5.01 Comércio varejista de tecidos;
- 47.55.5.03 Comércio varejista de artigos de cama, mesa e banho;
- 47.61.0.03 Comercio varejista de artigos de papelaria;
- 47.63.6.02 Comercio varejista de artigos esportivos;
- 47.73.3.00 Comercio varejista de artigos médicos e odontológicos;
- 47.81.4.00 Comercio varejista de artigos do vestuário e acessórios;
- 47.82.2.01 Comércio varejista de calçados;
- 52.29.0.02 Serviço de reboque de veículos.



CERTIFICO O REGISTRO EM 14/02/2019 15:29 SOB Nº 20190045477.
 PROTOCOLO: 190045477 DE 14/02/2019. CÓDIGO DE VERIFICAÇÃO:
 11900696269. NIRE: 11600023299.

EPIS INDUSTRIA E COMERCIO EIRELI - EPP

LEILSON COSTA DE SOUZA
 SECRETÁRIO-GERAL
 PORTO VELHO, 14/02/2019
www.empresafacil.ro.gov.br

À vista da modificação ora ajustada, consolida o ato constitutivo que reger-se-á pela lei nº 10.406/2002, pelas cláusulas a seguir e demais condições aplicáveis à espécie:

CLAUSULA PRIMEIRA: A empresa gira sob o nome empresarial: **"EPIS INDUSTRIA E COMERCIO EIRELI – EPP"**, com sede na cidade de Porto Velho estado de Rondônia, sito à Av. Carlos Gomes, nº 1849 - Bairro São Cristóvão, CEP 76.804-085 (art. 997, II, CC/2002).

CLAUSULA SEGUNDA: A empresa poderá, a qualquer tempo, criar, alterar ou extinguir estabelecimentos filiais, agências sucursais em qualquer parte do território nacional ou fora dele, mediante alteração do Ato Constitutivo devidamente arquivado na Junta Comercial.

CLAUSULA TERCEIRA: O objetivo social da empresa é:

- 10.12.1.01 Serviço de abate de aves;
- 14.12.6.02 Confecção, sob medida, de peças do vestuário, exceto roupas íntimas;
- 14.13.4.01 Confecção de roupas profissionais, exceto sob medida;
- 14.13.4.02 Confecções, sob medida, de roupas profissionais;
- 14.13.4.03 Fecção de roupas profissionais;
- 3292-2/02 Fabricação de equipamentos e acessórios para segurança pessoal e profissional;
- 33.13.9.01 Manutenção e reparação de geradores, transformadores e motores elétricos;
- 45.30.7.05 Comercio a varejo de pneumáticos e câmara de ar;
- 45.30.7.03 Comercio a varejo de peças e acessórios novos para veículos automotores;
- 46.16.8.00 Representantes comerciais e agentes do comercio de têxteis, vestuários, calçados e artigos de viagem;
- 46.18.4.02 Representantes comerciais e agentes do comercio de instrumentos e materiais de uso medico, odontológico e hospitalar;
- 46.18.4.99 Representantes comerciais e agentes do comercio de equipamentos de proteção individual e profissional;
- 46.19.2.00 Representantes comerciais e agentes do comercio de maquinas e equipamentos de uso pessoal e doméstico;
- 46.23.1.06 Comercio atacadista de sementes, flores, plantas e gramas;
- 46.23.1.09 Comercio atacadista de alimentos para animais;
- 46.41.9.01 Comercio atacadista de tecidos;
- 46.41.9.02 Comércio atacadista de artigos de cama, mesa e banho;
- 46.42.7.02 Comercio atacadista de roupas e acessórios para uso profissional e de segurança do trabalho;
- 46.45.1.01 Comercio atacadista de instrumentos e materiais de uso medico, odontológico e hospitalar;
- 46.49.4.01 Comercio atacadista de equipamentos elétricos de uso pessoal e domésticos;

CERTIFICO O REGISTRO EM 14/02/2019 15:29 SOB Nº 20190045477.
PROTOCOLO: 190045477 DE 14/02/2019. CÓDIGO DE VERIFICAÇÃO:
11900696269. NIRE: 11600023299.
EPIS INDUSTRIA E COMERCIO EIRELI - EPP



LEILSON COSTA DE SOUZA
SECRETÁRIO-GERAL
PORTO VELHO, 14/02/2019
www.empresafacil.ro.gov.br

- 46.49.4.08 Comercio atacadista de produtos de higiene, limpeza e conservação domiciliar;
- 46.49.4.99 Comercio atacadista de equipamentos de uso pessoal e doméstico (artigos de caça, pesca e camping);
- 46.51.6.08 Comercio atacadista de suprimentos de informática;
- 46.61.3.00 Comercio atacadista de maquinas, aparelhos e equipamentos para uso agropecuário
- 46.62.1.00 Comercio atacadista de maquinas e equipamentos para terraplenagem, mineração e construção;
- 46.63.0.00 Comercio atacadista de maquinas e equipamentos para uso industrial;
- 46.64.8.00 Comercio atacadista de maquinas, aparelhos e equipamentos de médico, odontológico e hospitalar;
- 46.69.9.01 Comercio atacadista de bombas e compressores;
- 46.72.9.00 Comércio atacadista de ferragens e ferramentas;
- 46.73.7.00 Comércio atacadista de material elétrico;
- 46.74.5.00 Comércio atacadista de cimento;
- 46.79.6.01 Comercio atacadista de tintas, vernizes e similares;
- 46.79.6.99 Comércio atacadista de material de construção em geral;
- 46.83.4.00 Comercio atacadista de defensores agrícolas, adubos, fertilizantes e corretivos do solo;
- 46.92.3.00 Comercio atacadista de mercadorias em geral, com predominância de insumos em geral;
- 47.42.3.00 Comércio varejista de material elétrico;
- 47.44.0.01 Comércio varejista de ferragens e ferramentas;
- 47.44.0.03 Comércio varejista de materiais hidráulicos;
- 47.44.0.99 Comércio varejista de materiais de construção em geral;
- 47.53.9.03 Comercio varejista especializado de eletrodoméstico em equipamentos de áudio e vídeo;
- 47.55.5.01 Comércio varejista de tecidos;
- 47.55.5.03 Comércio varejista de artigos de cama, mesa e banho;
- 47.61.0.03 Comercio varejista de artigos de papelaria;
- 47.63.6.02 Comercio varejista de artigos esportivos;
- 47.73.3.00 Comercio varejista de artigos médicos e odontológicos;
- 47.81.4.00 Comercio varejista de artigos do vestuário e acessórios;
- 47.82.2.01 Comércio varejista de calçados;
- 52.29.0.02 Serviço de reboque de veículos.

CLAUSULA QUARTA: O capital social da empresa é representado pela importância de R\$ 200.000,00 (duzentos mil reais) totalmente integralizado em moeda corrente do País, detido, em sua totalidade, pelo titular Sr. **JEDSON RODRIGUES LOBO**.

PARAGRAFO ÚNICO: A Responsabilidade do titular é limitada á importância total do Capital Social integralizado.



CERTIFICO O REGISTRO EM 14/02/2019 15:29 SOB Nº 20190045477.
 PROTOCOLO: 190045477 DE 14/02/2019. CÓDIGO DE VERIFICAÇÃO:
 11900696269. NIRE: 11600023299.
 EPIS INDUSTRIA E COMERCIO EIRELI - EPP

LEILSON COSTA DE SOUZA
 SECRETÁRIO-GERAL
 PORTO VELHO, 14/02/2019
www.empresafacil.ro.gov.br

CLAUSULA QUINTA: A empresa iniciou suas atividades em 18 de agosto de 1997 e seu prazo de duração é por tempo indeterminado.

CLAUSULA SEXTA: A administração da Empresa é exercida pelo titular Sr. **JEDSON RODRIGUES LOBO** que está incumbido de exercer todos os atos pertinentes e necessários ao exercício das atividades ora assumidas, bem como, representa-la judicial e extrajudicialmente, ativa e passivamente perante todas as repartições e instituições financeiras, vedado, no entanto, o uso do nome empresarial em atividades estranhas ao interesse social.

CLAUSULA SETIMA: Ao término de cada exercício social, em 31 de dezembro, o administrador procederá à elaboração do inventário, do balanço patrimonial e do balanço de resultado econômico, cabendo-lhe os lucros ou perdas apurados.

CLAUSULA OITAVA: O titular Sr. **JEDSON RODRIGUES LOBO** declara, sob as penas da lei:

PARÁGRAFO PRIMEIRO: não possuir ou ter sob sua titularidade, nenhuma outra empresa nos moldes do EIRELI, em qualquer parte do território nacional.

PARÁGRAFO SEGUNDO: Não estar impedido de exercer a administração da empresa, por lei especial ou em virtude de condenação criminal ou por se encontrar sob os efeitos dela, a pena que vede, ainda que temporariamente, o acesso a cargos públicos, ou por crime falimentar, de prevaricação, peita ou suborno, concussão, peculato, ou contra a economia popular, contra o sistema financeiro nacional, contra normas de defesa da concorrência, contra as relações de consumo, fé pública ou à propriedade.

CLAUSULA NONA: Fica eleito o foro de Porto Velho estado de Rondônia, para o exercício e o cumprimento dos direitos e obrigações resultantes deste instrumento.

Assina o titular o presente instrumento em 01 (uma) via única.

Porto Velho – RO, 08 de fevereiro de 2019.

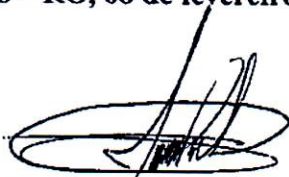

JEDSON RODRIGUES LOBO
TITULAR



CERTIFICO O REGISTRO EM 14/02/2019 15:29 SOB Nº 20190045477.
PROTOCOLO: 190045477 DE 14/02/2019. CÓDIGO DE VERIFICAÇÃO:
11900696269. NIRE: 11600023299.

EPIS INDUSTRIA E COMERCIO EIRELI - EPP

LEILSON COSTA DE SOUZA
SECRETÁRIO-GERAL
PORTO VELHO, 14/02/2019
www.empresafacil.ro.gov.br

REPÚBLICA FEDERATIVA DO BRASIL
MINISTÉRIO DAS CIDADES
DEPARTAMENTO NACIONAL DE TRÂNSITO
CARTEIRA NACIONAL DE HABILITAÇÃO

RO

NOME
JEDSON RODRIGUES LOBO

DOC. IDENTIDADE / ÓRG. EMISSOR / UF
709032 SSP RO

CPF
687.535.432-20

DATA NASCIMENTO
29/09/1982

FILIAÇÃO
JOSE CHAVES LOBO
SELENE RODRIGUES LOBO

PERMISSÃO
B

ACC
B

CAT. HAB.
B

Nº REGISTRO
01584996879

VALIDADE
13/12/2023

1ª HABILITAÇÃO
20/12/2000

OBSERVAÇÕES

Jedson Rodrigues Lobo
ASSINATURA DO PORTADOR

LOCAL
PORTO VELHO, RO

DATA EMISSÃO
20/12/2018

PAULO FRANCISCO DE MORAES MOTA
Diretor Geral - DETRAN/RO
ASSINATURA DO EMISSOR

61041544750
R0707515475

RONDÔNIA

DENATRAN CONTRAN

VÁLIDA EM TODO O TERRITÓRIO NACIONAL
1753658720

PROIBIDO PLASTIFICAR
1753658720

TERMO DE ABERTURA ✓

Contem esta encadernação de formulários contínuos, 102 ✓ folhas numeradas seguidamente pelo processo eletrônico de dados totalmente escrituradas, de 1 a 102 ✓ e que servirá de Livro Diário de número 12 ✓ na forma da Instrução Normativa DREI nº 11/2013 Art. 9º, em substituição ao Livro Diário copiativo, onde estão registradas todas as operações realizadas no período de escrituração de 01/01/2018 a 31/12/2018, ✓ e exercício social encerrado 31/12/2018, ✓ pela empresa abaixo qualificada:

Empresa: **EPIS INDUSTRIA E COMERCIO EIRELI - EPP** ✓
 Endereço: **RUA AV. CARLOS GOMES, 1849** ✓
 Cidade: **PORTO VELHO/RO** ✓
 Bairro: **SÃO CRISTOVÃO** ✓
 CNPJ.....: **02.231.948/0001-83** ✓
 Nº de Inscrição Junta Comercial: **11600023299** ✓
 Data de Constituição: **30/09/1997** ✓

Porto Velho, 01 de Janeiro de 2018. ✓



JEDSON RODRIGUES LOBO

CPF: 687.535.432-20 ✓

TITULAR PESSOA FISICA - EIRELI ✓



ALEX NOBRE DE LIMA ✓

Contador/CRC-RO 009299/O-9 ✓

CPF: 947.013.772-87 ✓



JUNTA COMERCIAL DO ESTADO DE RONDÔNIA

Termo de Autenticação

17/004277-4

O presente instrumento, por meio eletrônico e autenticado, atua em conformidade com a legislação em vigor em seus termos de abertura e encerramento.

PORTO VELHO

27 / Abr / 2019



Maria Diracir do Prado

Chefe de Autenticação de Livros DIÁRIOS

RESP AUTMATIC 2004123

Descrição	Nota	Classificação	Diário: 12	Folha: 93
Ativo				Exercício Atual
Circulante				
Disponível				
Numerários e m caixa				
Caixa				
		I-1-01-01-01		214.451,23D
= Disponível				****214.451,23D
Estoques				
Estoque s e m trânsito				
Produtos para Mercadorias e Venda				
=Estoque s e m trânsito		I-1-08-01-07		321.142,38D
=Estoques				****321.142,38D
=Total - Circulante				****321.142,38D
=Total - Ativo				****535.593,61D
				****535.593,61D

.....(XXXXX).....

Declaro, sob as penas da lei, que as informações aqui contidas, refletem a documentação que me foi entregue, são verdadeiras e me responsabilizo por todas elas.

Declaro, sob as penas da lei, que as informações aqui contidas, são verdadeiras e me responsabilizo por todas elas.

Porto Velho, 31 de dezembro de 2018.

CAPITAL CONSULTORIA E ASSESSORIA CONTÁBIL E
EMPRESARIAL EIRELI
CNPJ: 20.792.857/0001-07 ✓
ALEX NOBRE DE LIMA
CONTADOR
CPF: 947.013.772-87 CRC: 0009299/0-9

JEDSON RODRIGUES LOBO
TITULAR PESSOA FISICA - EIRELI ✓
CPF: 687.535.432.20



Descrição	Nota	Classificação	Exercicio Atual
Passivo			
Circulante			
Empréstimo p/ capital de giro			
Empréstimos Bancários			
Fornecedores			
Pessoa Física e Pessoa Jurídica			
Fornecedores de Bens		2-1-03-01-01	237.451,23C
=Pessoa Física e Pessoa Jurídica			****237.451,23C
=Fornecedores s			****237.451,23C
Tributos e Contribuições s			
Tributos e Contribuições			
Simple Nacional		2-1-05-01-09	32.142,53C
=T o t a l - Circulante			****269.593,76C
Patrimônio líquido			
Capital Social			
Capital Social		2-3-01-1	200.000,00C
=Capital Social			200.000,00C
Prejuízos/Déficits Acumulados ou Resultado			
Prejuízos/Déficits Acumulados			
Lucro ou Prejuizo acumulado		2-3-03-01-05	65.999,85 C
=Prejuizo/Déficits Acumulados			****65.999,85C
=Prejuízos/Déficits Acumulados ou Resultado			****65.999,85C
=T o t a l - Patrimônio líquido			****535.593,61C
=T o t a l - Passivo			

Declaro, sob as penas da lei, que as informações aqui contidas, refletem a documentação que me foi entregue, são verdadeiras e me responsabilizo por todas elas.

Declaro, sob as penas da lei, que as informações aqui contidas, são verdadeiras e me responsabilizo por todas elas.

Porto Velho, 31 de dezembro de 2018.

CAPITAL CONSULTORIA E ASSESSORIA CONTÁBIL E
EMPRESARIAL EIRELI
CNPJ: 20.792.857/0001-07 ✓
ALEX NOBRE DE LIMA
CONTADOR
CPF: 947.013.772-87 CRC: 0009299/0-9

JEDSON RODRIGUES LOBO
TITULAR PESSOA FISICA - EIRELI ✓
CPF: 687.535.432-20



Descrição	Classificação	Conta	Exercicio Atual
Receita			
Receita Bruta Vendas e Serviços			
Receita Bruta			
Receita sobre Vendas			
Venda de Mercadorias			
Receita sobre Vendas	3-1-01-01-02	1420	1.603.785,75C **1.603.785,75C
Receita Bruta			**1.603.785,75C
Total - Receita Bruta Vendas e Serviços			**1.603.785,75C
Total - Receita			**1.603.785,75C

Declaro, sob as penas da lei, que as informações aqui contidas, são verdadeiras e me responsabilizo por todas elas.

Declaro, sob as penas da lei, que as informações aqui contidas, refletem a documentação que me foi entregue, são verdadeiras e me responsabilizo por todas elas.

Porto Velho, 31 de dezembro de 2018.

JEDSON RODRIGUES LOBO
TITULAR PESSOA FISICA - EIRELI ✓
CPF: 687.535.432-20



CAPITAL CONSULTORIA E ASSESSORIA CONTÁBIL E
EMPRESARIAL EIRELI
CNPJ: 20.792.857/0001-07
ALEX NOBRE DE LIMA ✓
CONTADOR
CPF: 947.013.772-87 CRC: 0009299/0-9

Descrição	Classificação	Conta	Exercicio Atual
Despesas			
Custos indiretos da produção			
Mão de obra indireta			
Pessoal			
Salários e ordenados	4-2-07-01-13	1820	684.692,30D
Pessoal			****684.692,30D
Mão de obra indireta			****684.692,30D
FORNECEDORES DE BENS E SERVIÇOS	4-2-08	1842	383.410,68D
Total - Custos indiretos da produção			**1.068.102,98D
Despesas			
Despesas com Pessoal			
Despesas com Empregados			
Diárias	4-3-01-02-05	1905	11.244,87D
Despesas com Empregados			*****11.244,87D
Despesas com Pessoal			*****11.244,87D
Despesas com Serviços de Terceiros			
Remuneração por Serviços de Terceiros			
Honorários de Consultoria	4-3-02-01-03	2040	21.600,00D
Remuneração por Serviços de Terceiros			*****21.600,00D
Despesas com Serviços de Terceiros			*****21.600,00D
Despesas com Localização e Funcionamento			
Despesas com Localização e Manutenção			
Aluguel	4-3-03-01-01	2080	60.000,00D
Água, Luz e Gás	4-3-03-01-04	2095	66.473,52D
Despesas com Localização e Manutenção			****126.473,52D
Despesas com Localização e Funcionamento			****126.473,52D

Declaro, sob as penas da lei, que as informações aqui contidas, são verdadeiras e me responsabilizo por todas elas.

Declaro, sob as penas da lei, que as informações aqui contidas, refletem a documentação que me foi entregue, são verdadeiras e me responsabilizo por todas elas.

Porto Velho, 31 de dezembro de 2018.

JEDSON RODRIGUES LOBO
TITULAR PESSOA FISICA - EIRELI
CPF: 687.535.432-20



CAPITAL CONSULTORIA E ASSESSORIA CONTÁBIL E
EMPRESARIAL EIRELI
CNPJ: 20.792.857/0001-07
ALEX NOBRE DE LIMA
CONTADOR
CPF: 947.013.772-87 CRC: 0009299/0-9

Descrição	Classificação	Conta	Exercicio Atual
Total - Despesas			****159.318,39D
TRIBUTOS			
Tributos			
Impostos			
Simple Nacional	4-4-01-01-05	2933	151.046,14D
Impostos			****151.046,14D
Tributos			****151.046,14D
Total - TRIBUTOS			****151.046,14D
Total - Despesas			**1.537.785,90D

RESULTADO DO EXERCÍCIO

RECEITAS-----> 1.603.785,75

DESPESAS+ CUSTO-----> 1.537.785,90D

LUCRO LÍQUIDO DO EXERCÍCIO: ***65.999,85

***** (XXXXX) *****

Declaro, sob as penas da lei, que as informações aqui contidas, são verdadeiras e me responsabilizo por todas elas.

Declaro, sob as penas da lei, que as informações aqui contidas, refletem a documentação que me foi entregue, são verdadeiras e me responsabilizo por todas elas.

Porto Velho, 31 de dezembro de 2018.

JEDSON RODRIGUES LOBO
TITULAR PESSOA FISICA - EIRELI
CPF: 687.535.432-20



CAPITAL CONSULTORIA E ASSESSORIA CONTÁBIL E
EMPRESARIAL EIRELI
CNPJ: 20.792.857/0001-07
ALEX NOBRE DE LIMA
CONTADOR
CPF: 947.013.772-87 CRC: 0009299/0-9

Solvença Geral

Ativo Circulante + Ativo Realizável a LP		
Passivo Circulante + Passivo Não-Circulante (Obrigações a LP)	535.593,61	1,98
	269.593,76	

Quanto maior melhor. O investimento equivale a 198% de Capital de Terceiro

Liquidez Geral

Ativo Circulante + Ativo Realizável a LP		
Passivo Circulante + Passivo Não-Circulante (Obrigações a LP)	535.593,61	1,98
	269.593,76	

Quanto maior, melhor. A empresa possui R\$1,98 de ativo Circulante e ativo realizável a longo prazo para cada R\$1,00 de dívida total.

Liquidez Corrente

Ativo Circulante		
Passivo Circulante	535.593,61	1,98
	269.593,76	

Quanto maior, melhor. A empresa possui R\$1,98 de ativo circulante para cada R\$1,00 de dívida de curto prazo.

Sob as penas da lei, declaramos que as informações aqui contidas são verdadeiras e nos responsabilizamos por todas elas de acordo com a documentação que nos foi apresentada.

Porto Velho, 31 de dezembro de 2018.

JEDSON RODRIGUES LOBO

TITULAR PESSOA FISICA - EIRELI
CPF: 687.535.432-20

CAPITAL CONSULTORIA E ASSESSORIA CONTÁBIL E
EMPRESARIAL EIRELI
CNPJ: 20.792.857/0001-07
ALEX NOBRE DE LIMA
CONTADOR
CPF: 947.013.772-87 CRC: 0009299/0-9



EPIS INDUSTRIA E COMERCIO EIRELI EPP
CNPJ: 02.231.948/0001-83

NOTAS EXPLICATIVAS ÀS DEMONSTRAÇÕES CONTÁBEIS DE 01/01/2018 A 31/12/2018.

NOTA 1 – CONTEXTO OPERACIONAL.

A Empresa EPIS INDUSTRIA E COMERCIO EIRELI EPP, é uma sociedade constituída em Porto velho - RO, tendo como objeto social AS AREAS DE COMERCIO E SERVIÇOS, com seu ato constitutivo arquivado na JUCER RO sob nº 11600023299 registrado em 30/09/1997, sua forma de tributação é o regime do SISTEMA SIMPLIFICADO DE COBRANÇA – SIMPLES NACIONAL.

NOTA 2 – DAS PRÁTICAS CONTÁBEIS

2.1 – DEMONSTRAÇÕES CONTÁBEIS/ FINANCEIRAS

As Demonstrações Contábeis e Financeiras foram elaboradas em reais e de acordo com as práticas contábeis adotadas no Brasil com base no acordo com a ITG 1000 e pronunciamentos, orientações e interpretações emitidas pelo Comitê de Pronunciamentos Contábeis - CPC.

2.2 – DO RESULTADO

O resultado é apurado pelo regime de competência.

2.3 – DA RECEITA

A receita Operacional Bruta inclui os impostos e os descontos incidentes os quais estão representados como contas redutoras das receitas.

2.4 – DISPONIBILIDADES

O Disponível contemplam os numerários em caixa, saldos em conta corrente em bancos e aplicações financeiras de liquidez imediata.

2.5 – REALIZÁVEL A CURTO PRAZO (Contas a Receber)

Estão registrados o aumento e a redução de recursos relacionados à prestação de serviços.

2.6 – APLICAÇÕES FINANCEIRAS

A empresa não possui Aplicação financeira em nem um correspondente financeiro até a data do fechamento do balanço.

2.7 – DIREITOS E OBRIGAÇÕES

Estão demonstrados pelos valores históricos, acréscidos das correspondentes variações monetárias e encargos financeiros, observando o regime de competência.

2.8 – IMOBILIZADO

Demonstrado pelo custo de aquisição, deduzido da depreciação acumulada calculada pelo método linear.

2.9 – Outras Notas:

2.9.1 – Empréstimos e Financiamentos: A empresa não possui empréstimos e financiamentos até a data do fechamento do balanço.

2.9.2 – Retificação de Erros de Exercícios Anteriores: Não houve retificação referente a exercício anterior.

2.9.3 – A empresa não efetuou reservas até o fechamento do balanço.

2.9.4 – Lucros e Dividendos aos sócios:

Não houve pagamento a título de lucro distribuído.

2.9.5 – Capital Social:

O capital social é de R\$ 90.000,00, dividido em .90.000,00 quotas no valor 1,00, totalmente integralizado da seguinte forma:

SOCIO	COTAS %	COTAS R\$
JEDSON RODRIGUES LOBO	100	200.000,00
TOTAL	100	200.000,00

NOTA 3 – EVENTOS SUBSEQUENTES

Os administradores declaram a inexistência de fatos ocorridos subsequentes à data de encerramento do exercício que venham a ter efeito relevante sobre a situação patrimonial ou financeira da empresa ou que possam provocar efeitos sobre seus resultados futuros.

Porto Velho/RO, 31 de Dezembro de 2018.

JEDSON RODRIGUES LOBO

TITULAR PESSOA FISICA- EIRELI ✓

CPF: 687.535.432-20

ALEX NOBRE DE LIMA ✓

Contador/CRC-RO 009299/O-9

CPF: 947.013.772-87



CARTA DE RESPONSABILIDADE DA ADMINISTRAÇÃO

À

ALEX NOBRE DE LIMA

Contador/CRC-RO 009299/O-9

CPF: 947.013.772-87

Porto Velho

Prezados Senhores:

Porto Velho-RO, 31/12/2018.

Declaramos para os devidos fins, como sócia administradora e responsável legal da empresa **EPIS INDUSTRIA E COMERCIO EIRELI-EPP**, CNPJ: 02.231.948/0001-83, que as informações relativas ao período-base 31/12/2018, fornecidas a Vossas Senhorias para escrituração e elaboração das demonstrações contábeis, obrigações acessórias, apuração de tributos e arquivos eletrônicos exigidos pela fiscalização federal, estadual, municipal, trabalhista e previdenciária são fidedignas.

Também declaramos:

- Que os controles internos adotados pela nossa empresa são de responsabilidade da administração e estão adequados ao tipo de atividade e volume de transações;
- Que não realizamos nenhum tipo de operação que possa ser considerada ilegal, frente à legislação vigente;
- Que todos os documentos e/ou informações que geramos e recebemos de nossos fornecedores, encaminhados para a elaboração da escrituração contábil e demais serviços contratados, estão revestidos de total idoneidade;

Além disso, declaramos que não existem quaisquer fatos ocorridos no período base que afetam ou possam afetar as demonstrações contábeis ou, ainda, a continuidade das operações da empresa.

Também confirmamos que não houve:

- Fraude envolvendo a administração ou empregados em cargos de responsabilidade ou confiança;
- Fraude envolvendo terceiros que poderiam ter efeito material nas demonstrações contábeis;
- Violação de leis, normas ou regulamentos cujos efeitos deveriam ser considerados para divulgação nas demonstrações contábeis, ou mesmo dar origem ao registro de provisão para contingências passivas.

Atenciosamente,



JEDSON RODRIGUES LOBO ✓
TITULAR PESSOA FISICA - EIRELI
CPF: 687.535.432-20





CONSELHO REGIONAL DE CONTABILIDADE - RONDÔNIA

CERTIDÃO DE REGULARIDADE PROFISSIONAL

O CONSELHO REGIONAL DE CONTABILIDADE - RONDÔNIA CERTIFICA que o profissional identificado no presente documento encontra-se em situação REGULAR neste Regional, apto ao exercício da atividade contábil nesta data, de acordo com as suas prerrogativas profissionais, conforme estabelecido no art. 25 e 26 do Decreto-Lei n.º 9.295/46.

Informamos que a presente certidão não quita nem invalida quaisquer débitos ou infrações que, posteriormente, venham a ser apurados contra o titular deste registro, bem como não atesta a regularidade dos trabalhos técnicos elaborados pelo profissional da Contabilidade.



CONSELHO REGIONAL DE CONTABILIDADE - RO

Certidão n.º: RO/2019/00000076
Nome: ALEX NOBRE DE LIMA CPF: 947.013.772-87
CRC/UF n.º RO-009299/O Categoria: CONTADOR
Validade: 11.06.2019
Finalidade: LIVRO DIÁRIO ✓
Livro: DIÁRIO
Nº 12 / Exercício: 2018 ✓

Confirme a existência deste documento na página <http://201.33.23.187/spwRO/principal.htm>, mediante número de controle a seguir:

CPF : 947.013.772-87 Controle : 7453.8081.8394.8708



TERMO DE ENCERRAMENTO ✓

Contem esta encadernação de formulários contínuos, 102 folhas numeradas seguidamente pelo processo eletrônico de dados totalmente escrituradas, de 1 a 102 e que servirá de Livro Diário de número 12 na forma da Instrução Normativa DREI nº 11/2013 Art. 9º, em substituição ao Livro Diário copiativo, onde estão registradas todas as operações realizadas no período de escrituração de 01/01/2018 a 31/12/2018, e exercício social encerrado 31/12/2018, pela empresa abaixo qualificada: ✓

Empresa: EPIS INDUSTRIA E COMERCIO EIRELI - EPP ✓
Endereço: RUA AV. CARLOS GOMES, 1849 ✓
Cidade: PORTO VELHO/RO ✓
Bairro: SÃO CRISTOVÃO ✓
CNPJ.....: 02.231.948/0001-83 ✓
Nº de Inscrição Junta Comercial: 11600023299 ✓
Data de Constituição: 30/09/1997 ✓

Porto Velho, 31 de Dezembro de 2018. ✓

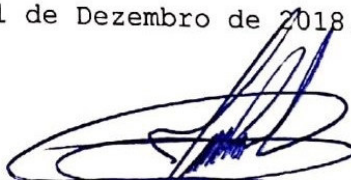

JEDSON RODRIGUES LOBO
CPF: 687.535.432-20
TITULAR PESSOA FISICA - EIRELI ✓



ALEX NOBRE DE LIMA
Contador/CRC-RO 009299/O-9 ✓
CPF: 947.013.772-87 ✓





ESTADO DE RONDÔNIA
Poder Judiciário

CERTIDÃO DE DISTRIBUIÇÃO
Ações de falência, concordata, recuperação judicial
e extrajudicial e juizados especiais (1º Grau)

O Tribunal de Justiça do Estado de Rondônia **CERTIFICA** que, revendo os registros de distribuição de ações de falência, concordata, recuperação judicial e extrajudicial e juizados especiais, até a presente data, contra **EPIS INDUSTRIA E COMERCIO EIRELI, CNPJ nº 02.231.948/0001-83, NADA CONSTA** na Comarca de Porto Velho.

Observações:

- a) Certidão expedida gratuitamente, através da *Internet*, com base nas Diretrizes Gerais Judiciais 2007, Capítulo IX, Seção V, Artigo 364, inciso I e VI, § 1º e 8º e Regimento de Custas Lei nº 1782 de 26/09/2007;
- b) Não constam informações do Sistema de Processos - PJe, sendo necessário a emissão manual complementar dos processos do PJe pelos cartórios distribuidores cíveis ou apenas distribuidor de cada comarca.
- c) a informação do número do CNPJ acima é de responsabilidade do solicitante da Certidão, devendo a titularidade ser conferida pelo interessado e destinatário;
- d) a aceitação da presente certidão está condicionada à conferência dos dados e documentos pessoais da parte interessada;
- e) a autenticidade desta certidão poderá ser confirmada no *website* do TJ-RO, Menu Principal - "Autenticação" (<http://www.tjro.jus.br/certidaoonline>), informando o **NÚMERO DE CONTROLE: LN9T-QUJM-13MC-PK9A** ;
- f) válida por **30 (trinta) dias**;
- g) a autenticação poderá ser efetivada, no máximo, até 3 (três) meses após a sua expedição.

Emitida em 30/03/2020 16:11:17 h.
(Data e Hora de Porto Velho-RO)

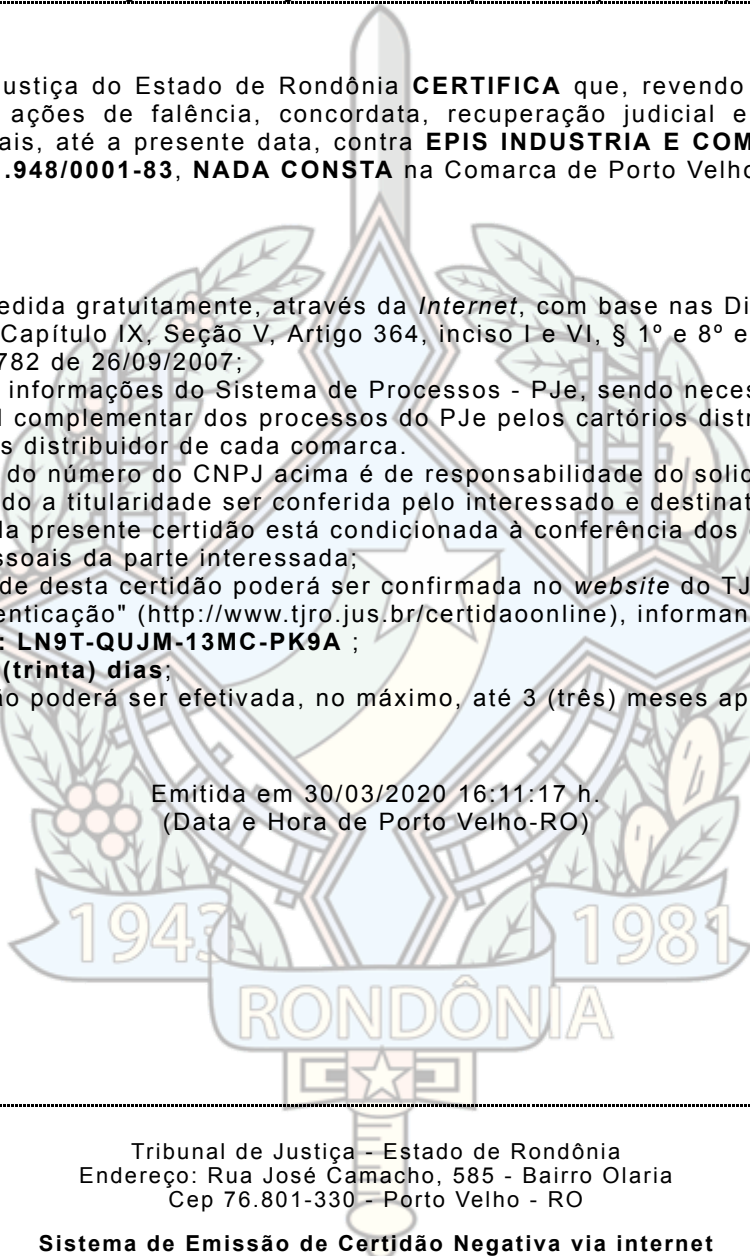

Tribunal de Justiça - Estado de Rondônia
Endereço: Rua José Camacho, 585 - Bairro Olaria
Cep 76.801-330 - Porto Velho - RO

Sistema de Emissão de Certidão Negativa via internet



DENTAL PORTO VELHO

MATERIAIS E EQUIPAMENTOS ODONTOLÓGICOS, HOSPITALARES, LABORATORIAIS, ORTOPÉDICOS E MEDICAMENTOS.

ATESTADO DE CAPACIDADE TÉCNICA

Atestamos, a pedido da interessada e para fins de prova, que a empresa EPIS INDUSTRIA E COMERCIO EIRELI – EPP, inscrita no CNPJ 02.231.948/0001 – 83, estabelecida na rua Guanabara, Nº 2861, bairro São João bosco, Cep: 76.803-733, na cidade de PORTO VELHO, Estado de RO, forneceu satisfatoriamente DENTAL PORTO VELHO LTDA - EPP, CNPJ Nº 12.143.091/0001-01 sediada, rua ABUNA – nº 2450, Bairro: SAO JOAO BOSCO, CEP: 76.803-762, os produtos constantes da relação abaixo, dentro dos prazos contratados.

item	Serviços	Quantidade
1	Caixa descartpack und	3.500
2	Seringa de 10 ml und	5.000
3	Seringa de 5 ml und	5.000
4	Seringa de 20 ml und	5.000
5	Seringa de 3 ml	5.000
6	Avental para procedimento em manga longa, Punho com elástico, Amarração em tiras, Fechamento do colarinho através de velcro, Gramatura 30g/m², Tecido não tecido (TNT) 100% polipropileno, Atóxico, Hipoalergênico, Não estéril. und	1.200
8	Mascara dupla descartável und	2.000
9	Protetor solar fator 60 und	98
10	Luvas para procedimento não cirúrgico cx	2.500
11	Luvas para procedimento cirúrgico estéril par	500

Registramos, ainda, que a empresa cumpriu fielmente com suas obrigações, nada constando que a desabone técnica e comercialmente, até a presente data.

Porto Velho – RO, 08 de Janeiro 2016.



Fernanda Aguiar

Fernanda Aguiar
CPF: 691.012.482-00
Gerente Comercial

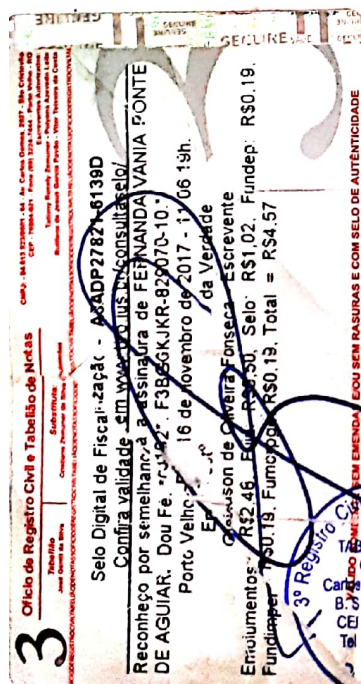

CNPJ: 12.143.091/0001-01 / Insc. Est.: 0000000308779-4
Rua Abunã, 2913 - Bairro Liberdade - CEP. 76.803-889 – Porto Velho/RO
Tels.: (69) 3733-0900 / 3733-0901
www.dentalportovelho.com.br

ATESTADO DE CAPACIDADE TÉCNICA

ATESTAMOS A PEDIDO DA INTERESSADA E A FINS DE PROVA QUE A EMPRESA EP'IS INDÚSTRIA E COMERCIO, inscrita no CNPJ/MF sob o nº 02.231.948/0001-83 e Inscrição Estadual 00000001732323, com sede na cidade de Porto Velho, no Estado de Rondônia, AV: Carlos Gomes, Nº 1849, Bairro São Cristóvão – CEP: 76.804-140, na cidade de Porto Velho, no Estado de Rondônia, nos forneceu o material abaixo relacionado, através das **NOTAS FISCAIS Nº. 3096; 3129; 3326**, emitida a Empresa **J J CONSTRUÇÕES E MONTAGENS INDUSTRIAIS LTDA**, conforme inscrita no CNPJ 11.411.952/0001-14, situada na Rua Da Beira 4750, Bairro Floresta, CEP 76.806-640, na cidade de Porto Velho, no estado de Rondônia.

ESPECIFICAÇÃO	QTD
Colete x refletivo	10
Camisa eletricista	01
Calca eletricista	01
Luva Previflex	50
Colete náutico Jaleco	20
Repelente proteção	90
Óculos Proteção	324
Luva vaqueta mista	100
Luva pigmentada	100
Protetor Auricular	50
Protetor facial incolor	10
Talabarte Y	25
Protetor solar	80
Mascara pff2	300
Luva Tátil	30
Abafador de ruídos	20
Touca árabe	100
Trava queda	35
Macacão	50

Porto Velho – RO, 23 de Maio de 2019.

Danilo Henrique Santos Dória
J.J. Construções e Mont. Ind. Ltda - ME
CNPJ: 11.411.952/0001-14**J J CONSTRUÇÕES E MONTAGENS INDUSTRIAIS LTDA****CNPJ 11.411.952/0001-14****RECONHECIMENTO
NO VERTSO**

3

Ofício de Registro Civil e Tabelião de Notas

CNPJ - 04.613.523/0001-04 - Av. Carlos Gomes, 2827 - São Cristóvão
CEP - 76804-021 - Fone (65) 3224-7444 - Porto Velho - RO
Escritórios Autorizados: Barbara Maria Mar Marquês - Douglas da Cruz
Magno - Enilda Patricia Pereira do Santos - Vanessa Cidália e Silva -
Gladston de Oliveira Fereira - Jussica Neves Caminha - Polyana
Assis de Lacerda - Vinícius Henrique Mendes

Selo Digital nº A3AEN27489-366FCC Confira validade em
www.tiro.jus.br/consulta.selo

Reconheço por semelhança a assinatura de **DANILO HENRIQUE SANTOS DORIO**. Dou fé. *0233* FCUVWMN9D-52398B-14*

Porto Velho - RO, 28 de maio de 2019 - 12:39:09h.

Em Teste da verdade

Douglas da Cruz Magno - Escrevente

Emolumentos: RS2,62, Fuju: RS0,52, Selo: RS1,08, Fundep: RS0,20, Fundajuar: RS0,20, Fumopge: RS0,20, Total = RS4,82

DELONATO GENTIL
Carlos Gomes, 2827
B. São Cristóvão
CEP 76804-021
Tel. 3224-7444
Porto Velho - RO

EMENDAS E/OU SEM RASURAS E COM SELO DE AUTENTICIDADE



PREFEITURA DO MUNICÍPIO DE PORTO VELHO
SECRETARIA MUNICIPAL DE FAZENDA - SEMFAZ
DEPARTAMENTO DE ADMINISTRAÇÃO TRIBUTÁRIA - DAT
DIVISÃO DE INFORMAÇÕES ECONÔMICAS FISCAIS - DIEF

LICENÇA DE FUNCIONAMENTO ANUAL

Inscrição Municipal 14229805
Nome do Contribuinte EPIS INDUSTRIA COMERCIO EIRELI - EPP
Nome Fantasia: UNIFORME.COM
Inscrição Imobiliária: 03020160171001
CNPJ: 02.231.948/0001-83
Localização: AVENIDA CARLOS GOMES
Número do Imóvel: 1849
Bairro do Imóvel: SAO CRISTOVAO
Complemento do Imóvel: ...
Cep: 76804085
Data de Abertura - JUCER: 30/09/1997
Data de Cad. no Município: 13/04/2009

ALVARÁ: 5341/2019

Área Utilizada: 104,00 m²
Área da Publicidade: 5,00 m²

** Anúncios e letreiros na
parte externa dos edifícios
ou em logradouro público
por m² ou fração.*

LISTA DE ATIVIDADES:

	ATIVIDADE
1413-4/02	CONFECÇÃO, SOB MEDIDA, DE ROUPAS PROFISSIONAIS
1412-6/02	CONFECÇÃO, SOB MEDIDA, DE PEÇAS DO VESTUÁRIO, EXCETO ROUPAS ÍNTIMAS
1413-4/01	CONFECÇÃO DE ROUPAS PROFISSIONAIS, EXCETO SOB MEDIDA
4642-7/02	COMÉRCIO ATACADISTA DE ROUPAS E ACESSÓRIOS PARA USO PROFISSIONAL E DE SEGURANÇA DO TRABALHO
4782-2/01	COMÉRCIO VAREJISTA DE CALÇADOS

Tempo de Funcionamento: 8 HORAS.

RESSALVAS OU RESTRIÇÕES:

- Deverão ser atendidas para seu funcionamento as normas sanitárias, ambientais, posturas e de segurança.
- A Licença de Localização e Funcionamento deverá ser mantida em local visível à fiscalização e em bom estado de conservação - Art. 172 da Lei Complementar nr. 199/2004.
- Qualquer alteração nos dados constante deste documento, deverá ser o mesmo substituído no prazo de 30 (trinta) dias - Art. 164, parágrafo 1o. da Lei Complementar 199/2004.
- O Contribuinte deve comunicar à Secretaria Municipal de Fazenda, a cessação de suas atividades, dentro do prazo de 15 (quinze) dias de sua ocorrência, a fim de obter baixa de sua inscrição municipal, a qual será concedida somente após a verificação da procedencia da comunicação, sem prejuízo da cobrança dos impostos e taxas devidas - Art. 99 da Lei Complementar nr. 199/2004.

Local e Data de Expedição
PORTO VELHO, Terça-feira 07 Janeiro 2020.

VALIDADE
23/12/2020

CERTIDÃO SIMPLIFICADA

Sistema Nacional de Registro de Empresas Mercantis - SINREM

Certificamos que as informações abaixo constam dos documentos arquivados
nesta Junta Comercial e são vigentes na data da sua expedição.

Nome Empresarial: EPIS INDUSTRIA E COMERCIO EIRELI - EPP			Protocolo: ROC1900348847
Natureza Jurídica: Empresa Individual de Responsabilidade Limitada (de Natureza Empresária)			
NIRE (Sede) 11600023299	CNPJ 02.231.948/0001-83	Arquivamento do Ato Constitutivo 30/09/1997	Início de Atividade 30/09/1997
Endereço Completo Avenida CARLOS GOMES, Nº 1849, SAO CRISTOVAO - Porto Velho/RO - CEP 76804-085			
Objeto 10.12.1.01 SERVIÇO DE ABATE DE AVES; 14.12.6.02 CONFEÇÃO, SOB MEDIDA, DE PEÇAS DO VESTUÁRIO, EXCETO ROUPAS INTIMAS; 14.13.4.01 CONFEÇÃO DE ROUPAS PROFISSIONAIS, EXCETO SOB MEDIDA; 14.13.4.02 CONFEÇÕES, SOB MEDIDA, DE ROUPAS PROFISSIONAIS; 14.13.4.03 FACÇÃO DE ROUPAS PROFISSIONAIS; 3292-2/02 FABRICAÇÃO DE EQUIPAMENTOS E ACESSÓRIOS PARA SEGURANÇA PESSOAL E PROFISSIONAL; 33.13.9.01 MANUTENÇÃO E REPARAÇÃO DE GERADORES, TRANSFORMADORES E MOTORES ELÉTRICOS; 45.30.7.03 COMERCIO A VAREJO DE PEÇAS E ACESSÓRIOS NOVOS PARA VEÍCULOS AUTOMOTORES; 45.30.7.05 COMERCIO A VAREJO DE PNEUMÁTICOS E CÂMARA DE AR; 46.16.8.00 REPRESENTANTES COMERCIAIS E AGENTES DO COMERCIO DE TÊXTEIS, VESTUÁRIOS, CALÇADOS E ARTIGOS DE VIAGEM; 46.18.4.02 REPRESENTANTES COMERCIAIS E AGENTES DO COMERCIO DE INSTRUMENTOS E MATERIAIS DE USO MEDICO, ODONTOLÓGICO E HOSPITALAR; 46.18.4.99 REPRESENTANTES COMERCIAIS E AGENTES DO COMERCIO DE EQUIPAMENTOS DE PROTEÇÃO INDIVIDUAL E PROFISSIONAL; 46.19.2.00 REPRESENTANTES COMERCIAIS E AGENTES DO COMERCIO DE MAQUINAS E EQUIPAMENTOS DE USO PESSOAL E DOMÉSTICO; 46.23.1.06 COMERCIO ATACADISTA DE SEMENTES, FLORES, PLANTAS E GRAMAS; 46.23.1.09 COMERCIO ATACADISTA DE ALIMENTOS PARA ANIMAIS; 46.41.9.01 COMERCIO ATACADISTA DE TECIDOS; 46.41.9.02 COMÉRCIO ATACADISTA DE ARTIGOS DE CAMA, MESA E BANHO; 46.42.7.02 COMERCIO ATACADISTA DE ROUPAS E ACESSÓRIOS PARA USO PROFISSIONAL E DE SEGURANÇA DO TRABALHO; 46.45.1.01 COMERCIO ATACADISTA DE INSTRUMENTOS E MATERIAIS DE USO MEDICO, ODONTOLÓGICO E HOSPITALAR; 46.49.4.01 COMERCIO ATACADISTA DE EQUIPAMENTOS ELÉTRICOS DE USO PESSOAL E DOMÉSTICOS; 46.49.4.08 COMERCIO ATACADISTA DE PRODUTOS DE HIGIENE, LIMPEZA E CONSERVAÇÃO DOMICILIAR; 46.49.4.99 COMERCIO ATACADISTA DE EQUIPAMENTOS DE USO PESSOAL E DOMÉSTICO (ARTIGOS DE CAÇA, PESCA E CAMPING); 46.51.6.02 COMERCIO ATACADISTA DE SUPRIMENTOS DE INFORMÁTICA; 46.61.3.00 COMERCIO ATACADISTA DE MAQUINAS, APARELHOS E EQUIPAMENTOS PARA USO AGROPECUÁRIO 46.62.1.00 COMERCIO ATACADISTA DE MAQUINAS E EQUIPAMENTOS PARA TERRAPLENAGEM, MINERAÇÃO E CONSTRUÇÃO; 46.63.0.00 COMERCIO ATACADISTA DE MAQUINAS E EQUIPAMENTOS PARA USO INDUSTRIAL; 46.64.8.00 COMERCIO ATACADISTA DE MAQUINAS, APARELHOS E EQUIPAMENTOS DE MÉDICO, ODONTOLÓGICO E HOSPITALAR; 46.69.9.01 COMERCIO ATACADISTA DE BOMBAS E COMPRESSORES; 46.72.9.00 COMÉRCIO ATACADISTA DE FERRAGENS E FERRAMENTAS; 46.73.7.00 COMÉRCIO ATACADISTA DE MATERIAL ELÉTRICO; 46.74.5.00 COMÉRCIO ATACADISTA DE CIMENTO; 46.79.6.01 COMERCIO ATACADISTA DE TINTAS, VERNIZES E SIMILARES; 46.79.6.99 COMÉRCIO ATACADISTA DE MATERIAL DE CONSTRUÇÃO EM GERAL; 46.83.4.00 COMERCIO ATACADISTA DE DEFENSIVOS AGRÍCOLAS, ADUBOS, FERTILIZANTES E CORRETIVOS DO SOLO; 46.92.3.00 COMERCIO ATACADISTA DE MERCADORIAS EM GERAL, COM PREDOMINÂNCIA DE INSUMOS EM GERAL; 47.42.3.00 COMÉRCIO VAREJISTA DE MATERIAL ELÉTRICO; 47.44.0.01 COMÉRCIO VAREJISTA DE FERRAGENS E FERRAMENTAS; 47.44.0.03 COMÉRCIO VAREJISTA DE MATERIAIS HIDRÁULICOS; 47.44.0.99 COMÉRCIO VAREJISTA DE MATERIAIS DE CONSTRUÇÃO EM GERAL; 47.53.9.03 COMERCIO VAREJISTA ESPECIALIZADO DE ELETRODOMÉSTICO E EQUIPAMENTOS DE ÁUDIO E VÍDEO; 47.55.5.01 COMÉRCIO VAREJISTA DE TECIDOS; 47.55.5.03 COMÉRCIO VAREJISTA DE ARTIGOS DE CAMA, MESA E BANHO; 47.61.0.03 COMERCIO VAREJISTA DE ARTIGOS DE PAPELARIA; 47.63.6.02 COMERCIO VAREJISTA DE ARTIGOS ESPORTIVOS; 47.73.3.00 COMERCIO VAREJISTA DE ARTIGOS MÉDICOS E ODONTOLÓGICOS; 47.81.4.00 COMERCIO VAREJISTA DE ARTIGOS DO VESTUÁRIO E ACESSÓRIOS; 47.82.2.01 COMÉRCIO VAREJISTA DE CALÇADOS; 52.29.0.02 SERVIÇO DE REBOQUE DE VEÍCULOS.			
Capital R\$ 200.000,00 (duzentos mil reais) Capital Integralizado R\$ 200.000,00 (duzentos mil reais)		Porte EPP (Empresa de Pequeno Porte)	Prazo de Duração Indeterminado
Titular Nome JEDSON RODRIGUES LOBO CPF 687.535.432-20	Administrador S	Início do Mandato 22/10/2014	Término do Mandato
Dados do Administrador Nome JEDSON RODRIGUES LOBO CPF 687.535.432-20	Início do Mandato 22/10/2014	Término do Mandato	
Último Arquivamento Data 14/02/2019	Número 20190045477	Ato/eventos 002 / 051 - CONSOLIDACAO DE CONTRATO/ESTATUTO	Situação ATIVA Status TRANSFORMADA

Esta certidão foi emitida automaticamente em 24/07/2019, às 14:35:00 (horário de Brasília).
Se impressa, verificar sua autenticidade no <https://www.empresafacil.ro.gov.br>, com o código IHL4RE7.



Governo do Estado de Rondônia
Superintendência de Desenvolvimento do Estado de Rondônia
Junta Comercial do Estado de Rondônia



CERTIDÃO SIMPLIFICADA

Continuação

Sistema Nacional de Registro de Empresas Mercantis - SINREM

Certificamos que as informações abaixo constam dos documentos arquivados
nesta Junta Comercial e são vigentes na data da sua expedição.

Nome Empresarial: EPIS INDUSTRIA E COMERCIO EIRELI - EPP	Protocolo: ROC1900348847
Natureza Jurídica: Empresa Individual de Responsabilidade Limitada (de Natureza Empresária)	



ROC1900348847

LEILSON COSTA DE SOUZA
Secretário Geral



CONSULTA PÚBLICA À REDESIM DE RONDÔNIA

Data e Hora: 27/01/2020

IDENTIFICAÇÃO			
C.P.F./C.N.P.J.:	02.231.948/0001-83	Inscrição Estadual:	00000001732323
Nire:	11600023299	Licença Bombeiros:	
Insc. Municipal (ISS):		Insc. Imobiliária :	
Nr. Alvara Municipal:		Lic. Ambiental Est.:	
Lic. Vigilância Sanit.:		Lic. Ambiental Munc.:	
Razão Social:	EPIS INDUSTRIA E COMERCIO EIRELI - EPP		
Nome Fantasia:			
Utilização do Estabelecimento:			
ENDEREÇO DA EMPRESA			
Endereço:	AVENIDA -CARLOS GOMES		
Complemento:			
Bairro:	SAO CRISTOVAO	Número:	1849
Município:	PORTO VELHO	CEP:	76804085
UF:	RO		
ENDEREÇO DE CORRESPONDÊNCIA			
Endereço:	AVENIDA CARLOS GOMES - N:1849		
Bairro:	SAO CRISTOVAO		
Município:	PORTO VELHO	Distrito:	
Telefone:	32212222	UF:	RO
Fax:		CEP:	76804085
E-mail:	ADM.PROTECAONORTE@GMAIL.COM		
INFORMAÇÕES COMPLEMENTARES			
Regime de Pagamento:	001-REGIME NORMAL		
Situação Cadastral Vigente:	HABILITADO	Data:	17/12/2019
Situação do Contribuinte:	ATIVO		
Data Inicio Atividade:	13/08/2014		
Código da Atividade Principal:	1413402		
Descrição da Atividade:	CONFECÇÃO, SOB MEDIDA, DE ROUPAS PROFISSIONAIS		
Usuário de PED ?:	Sim - Livros fiscais		
Regime de Apuração do ICMS:			
Situação da NFe:	ATIVO		
ATIVIDADES SECUNDÁRIAS			
1012101 ABATE DE AVES			
1412602 CONFECÇÃO, SOB MEDIDA, DE PECAS DO VESTUARIO, EXCETO ROUPAS INTIMAS			
1413401 CONFECÇÃO DE ROUPAS PROFISSIONAIS, EXCETO SOB MEDIDA			
1413403 FACÇÃO DE ROUPAS PROFISSIONAIS			
3292202 FABRICAÇÃO DE EQUIPAMENTOS E ACESSÓRIOS PARA SEGURANÇA PESSOAL E PROFISSIONAL			
3313901 MANUTENÇÃO E REPARAÇÃO DE GERADORES, TRANSFORMADORES E MOTORES ELÉTRICOS			
4530703 COMÉRCIO A VAREJO DE PECAS E ACESSÓRIOS NOVOS PARA VEÍCULOS AUTOMOTORES			
4530705 COMÉRCIO A VAREJO DE PNEUMÁTICOS E CÂMARAS-DE-AIR			
4616800 REPRESENTANTES COMERCIAIS E AGENTES DO COMÉRCIO DE TÊXTEIS, VESTUÁRIO, CALÇADOS E ARTIGOS DE VIAGEM			
4618402 REPRESENTANTES COMERCIAIS E AGENTES DO COMÉRCIO DE INSTRUMENTOS E MATERIAIS ODONTO-MÉDICO-HOSPITALARES			
4618499 OUTROS REPRESENTANTES COMERCIAIS E AGENTES DO COMÉRCIO ESPECIALIZADO EM PRODUTOS NÃO ESPECIFICADOS ANTERIORMENTE			
4619200 REPRESENTANTES COMERCIAIS E AGENTES DO COMÉRCIO DE MERCADORIAS EM GERAL NÃO ESPECIALIZADO			
4623106 COMÉRCIO ATACADISTA DE SEMENTES, FLORES, PLANTAS E GRAMAS			
4623109 COMÉRCIO ATACADISTA DE ALIMENTOS PARA ANIMAIS			
4641901 COMÉRCIO ATACADISTA DE TECIDOS			
4641902 COMÉRCIO ATACADISTA DE ARTIGOS DE CAMA, MESA E BANHO			
4642702 COMÉRCIO ATACADISTA DE ROUPAS E ACESSÓRIOS PARA USO PROFISSIONAL E DE SEGURANÇA DO TRABALHO			
4645101 COMÉRCIO ATACADISTA DE INSTRUMENTOS E MATERIAIS PARA USO MÉDICO, CIRÚRGICO, HOSPITALAR E DE LABORATÓRIOS			
4649401 COMÉRCIO ATACADISTA DE EQUIPAMENTOS ELÉTRICOS DE USO PESSOAL E DOMÉSTICO			
4649408 COMÉRCIO ATACADISTA DE PRODUTOS DE HIGIENE, LIMPEZA E CONSERVAÇÃO DOMICILIAR			
CONTADOR OU ORGANIZAÇÃO CONTÁBIL			
C.P.F. / C.N.P.J.	203.949.502-91	Nr. CRC:	RO00305506
Nome/Razão Social:	JULIO CEZAR RAMOS NOGUEIRA		
ENDEREÇO DO CONTADOR			
Endereço:	JOSE DE ALENCAR		

Bairro:	OLARIA	CEP:	76801226
Município:	PORTO VELHO	UF:	RO
Telefone:		Fax:	
E-mail			
Codigo do Regime	Regime Especial		
09	T. DE ACORDO - IN 009/07 - INDÚSTRIAS-SIMPLES NACIONAL		