



Ministério da Economia
Secretaria Especial de Desburocratização, Gestão e Governo Digital
Secretaria de Gestão

Sistema de Cadastramento Unificado de Fornecedores - SICAF

Declaração

Declaramos para os fins previstos na Lei nº 8.666, de 1993, conforme documentação registrada no SICAF, que a situação do fornecedor no momento é a seguinte:

Dados do Fornecedor

CNPJ: 34.762.534/0001-77
Razão Social: I MICHELETTO COMERCIO E SERVICOS
Nome Fantasia: S T R SERVICOS TECNICOS DE RONDONIA
Situação do Fornecedor: Credenciado Data de Vencimento do Cadastro: 22/03/2021

Ocorrências e Impedimentos

Ocorrência: Nada Consta
Impedimento de Licitar: Nada Consta
Ocorrências Impeditivas indiretas: Nada Consta
Vínculo com "Serviço Público": Nada Consta

Níveis cadastrados:

I - Credenciamento

II - Habilitação Jurídica

III - Regularidade Fiscal e Trabalhista Federal

Receita Federal e PGFN	Validade:	08/07/2020
FGTS	Validade:	31/03/2020
Trabalhista (http://www.tst.jus.br/certidao)	Validade:	21/08/2020

IV - Regularidade Fiscal Estadual/Distrital e Municipal

Receita Estadual/Distrital	Validade:	24/05/2020
Receita Municipal	Validade:	25/03/2020

VI - Qualificação Econômico-Financeira

Validade: 31/05/2020



Governo do Estado de Rondônia

Controladoria Geral do Estado

CERTIDÃO NEGATIVA - CAGEFIMP

A Controladoria Geral do Estado de Rondônia **CERTIFICA** que, revendo o **Cadastro de Fornecedores Impedidos de Licitar e Contratar com a Administração Pública Estadual - CAGEFIMP**, até a presente data, **NÃO CONSTA** restrição contra **I MICHELETTO COMERCIO E SERVICOS - EPP**, inscrita no **CNPJ 34.762.534/0001-77**.

Esta Certidão tem validade de **30 (trinta) dias**.

Emitida em **24/03/2020 às 09:52:27 horas** (Data e Hora de Porto Velho/RO)

Código de Controle: **B9CE-70C9-961F-4847-B4B3-A0ED-ADC9-F1B0**

A validação desta certidão deverá ser confirmada pelo Órgão Interessado na página do Portal da Transparência do Estado de Rondônia na Internet, no endereço <http://transparencia.ro.gov.br/Fornecedor/AutenticarCertidao>

Controladoria Geral do Estado de Rondônia

Missão: **Zelar pela boa e regular aplicação dos recursos públicos**

Endereço: Avenida Farquar, 2986 - Pedrinhas, CEP 76801-466 - Porto Velho/RO

Palácio Rio Madeira, Edifício Rio Jamari - 4º andar

Sistema de Emissão de Certidão Negativa via Internet

FILTROS APLICADOS:**Busca livre:** 34.762.534/0001-77**LIMPAR****Data da consulta:** 24/03/2020 10:50:22**Data da última atualização:** 23/03/2020 16:00:15

DETALHAR	CNPJ/CPF DO SANCIONADO	NOME DO SANCIONADO	UF DO SANCIONADO	ÓRGÃO/ENTIDADE SANCIONADORA	TIPO DA SANÇÃO	DATA DE PUBLICAÇÃO DA SANÇÃO
Nenhum registro encontrado						



MINISTÉRIO DA FAZENDA
Secretaria da Receita Federal do Brasil
Procuradoria-Geral da Fazenda Nacional

CERTIDÃO NEGATIVA DE DÉBITOS RELATIVOS AOS TRIBUTOS FEDERAIS E À DÍVIDA ATIVA DA UNIÃO

Nome: I MICHELETTO COMERCIO E SERVICOS
CNPJ: 34.762.534/0001-77

Ressalvado o direito de a Fazenda Nacional cobrar e inscrever quaisquer dívidas de responsabilidade do sujeito passivo acima identificado que vierem a ser apuradas, é certificado que não constam pendências em seu nome, relativas a créditos tributários administrados pela Secretaria da Receita Federal do Brasil (RFB) e a inscrições em Dívida Ativa da União (DAU) junto à Procuradoria-Geral da Fazenda Nacional (PGFN).

Esta certidão é válida para o estabelecimento matriz e suas filiais e, no caso de ente federativo, para todos os órgãos e fundos públicos da administração direta a ele vinculados. Refere-se à situação do sujeito passivo no âmbito da RFB e da PGFN e abrange inclusive as contribuições sociais previstas nas alíneas 'a' a 'd' do parágrafo único do art. 11 da Lei nº 8.212, de 24 de julho de 1991.

A aceitação desta certidão está condicionada à verificação de sua autenticidade na Internet, nos endereços <<http://rfb.gov.br>> ou <<http://www.pgfn.gov.br>>.

Certidão emitida gratuitamente com base na Portaria Conjunta RFB/PGFN nº 1.751, de 2/10/2014.

Emitida às 18:34:10 do dia 10/01/2020 <hora e data de Brasília>.

Válida até 08/07/2020.

Código de controle da certidão: **E2BA.DDD0.8F68.5403**

Qualquer rasura ou emenda invalidará este documento.



Governo do Estado de Rondônia
Secretaria de Estado de Finanças
Coordenadoria da Receita Estadual

CERTIDÃO NEGATIVA DE TRIBUTOS ESTADUAIS

Certidão Número: **20205300146378**
Código de Controle: **300146378**
Inscrição Estadual:
CNPJ/CPF: **34762534000177**
Nome ou Razão Social: **I MICHELETTO COMERCIO E SERVICOS - EPP**

Ressalvado seu direito de cobrar quaisquer valores de responsabilidade do sujeito passivo acima que vierem a ser apurados, a Fazenda Pública do Estado de Rondônia, após verificar seus assentamentos, certifica, para o fim abaixo especificado, que na presente data **NÃO CONSTAM** débitos vencidos do interessado relativos a tributos estaduais, ou a créditos inscritos na Dívida Ativa Tributária do Estado.

Finalidade...: **PARTICIPAÇÃO EM PROCESSO LICITATÓRIO**
Emitida em.: **24/02/2020 15:44:18**
Validade....: **24/05/2020**

Certidão emitida com base na Instrução Normativa nº 004/2011/GAB/CRE.



Imprimir

Fechar Janela



PREFEITURA DO MUNICÍPIO DE PORTO VELHO
SECRETARIA MUNICIPAL DE FAZENDA - SEMFAZ
DEPARTAMENTO DE ADMINISTRAÇÃO TRIBUTÁRIA

Sexta-feira, 13 Março 2020 - 10:44

CERTIDÃO POSITIVA DE TRIBUTOS MUNICIPAIS COM EFEITO DE NEGATIVA

NÚMERO DA CERTIDÃO: 25821/2020
DATA DE EMISSÃO: 13/03/2020 10:44:45

NOME: I. MICHELETTO COMERCIO E SERVICOS ME
CNPJ/CPF: 34762534000177
ENDEREÇO: RUA ALEXANDRE GUIMARÃES, nº 3790
BAIRRO: NOVA PORTO VELHO

FINALIDADE: Fins de Direito

A requerimento da parte interessada certificamos para os fins especificado que revendo os registros e arquivos desta Secretaria Municipal de Fazenda, sendo que os mesmos são objetos de parcelamento adimplente até a presente data.

Ressalva-se, porém a Secretaria Municipal de Fazenda, caso se constate futuramente a legitimidade de qualquer tributo que venha agravar o contribuinte acima, o direito de cobrar o débito na forma da legislação em vigor.

Porto Velho, 13 de Março de 2020

VALIDADE: 30 DIAS

Domingo, 12 de Abril de 2020

USUÁRIO: Portal Semfazonline

Esta certidão deverá ter sua autenticidade certificada no site
www.semfazonline.com - utilize a chave acima.

[Voltar](#)[Imprimir](#)

Certificado de Regularidade do FGTS - CRF

Inscrição: 34.762.534/0001-77

Razão Social: I MICHELETTO COMERCIO E SERVICOS ME

Endereço: RUA ALEXANDRE GUIMARAES 3783 / SAO JOSE / PORTO VELHO / RO / 78906-800

A Caixa Econômica Federal, no uso da atribuição que lhe confere o Art. 7, da Lei 8.036, de 11 de maio de 1990, certifica que, nesta data, a empresa acima identificada encontra-se em situação regular perante o Fundo de Garantia do Tempo de Serviço - FGTS.

O presente Certificado não servirá de prova contra cobrança de quaisquer débitos referentes a contribuições e/ou encargos devidos, decorrentes das obrigações com o FGTS.

Validade: 02/03/2020 a 31/03/2020

Certificação Número: 2020030201261661987412

Informação obtida em 10/03/2020 09:24:42

A utilização deste Certificado para os fins previstos em Lei esta condicionada a verificação de autenticidade no site da Caixa:
www.caixa.gov.br



REPÚBLICA FEDERATIVA DO BRASIL

CADASTRO NACIONAL DA PESSOA JURÍDICA

NÚMERO DE INSCRIÇÃO 34.762.534/0001-77 MATRIZ	COMPROVANTE DE INSCRIÇÃO E DE SITUAÇÃO CADASTRAL	DATA DE ABERTURA 25/05/1990
NOME EMPRESARIAL I MICHELETTO COMERCIO E SERVICOS		
TÍTULO DO ESTABELECIMENTO (NOME DE FANTASIA) S T R SERVICOS TECNICOS DE RONDONIA		PORTE EPP
CÓDIGO E DESCRIÇÃO DA ATIVIDADE ECONÔMICA PRINCIPAL 47.44-0-99 - Comércio varejista de materiais de construção em geral		
CÓDIGO E DESCRIÇÃO DAS ATIVIDADES ECONÔMICAS SECUNDÁRIAS 16.22-6-02 - Fabricação de esquadrias de madeira e de peças de madeira para instalações industriais e comerciais 18.22-9-99 - Serviços de acabamentos gráficos, exceto encadernação e plastificação 22.29-3-03 - Fabricação de artefatos de material plástico para uso na construção, exceto tubos e acessórios 25.12-8-00 - Fabricação de esquadrias de metal 25.42-0-00 - Fabricação de artigos de serralheria, exceto esquadrias 31.01-2-00 - Fabricação de móveis com predominância de madeira 32.99-0-04 - Fabricação de painéis e letreiros luminosos 33.14-7-10 - Manutenção e reparação de máquinas e equipamentos para uso geral não especificados anteriormente 43.11-8-01 - Demolição de edifícios e outras estruturas 43.11-8-02 - Preparação de canteiro e limpeza de terreno 43.21-5-00 - Instalação e manutenção elétrica 43.22-3-01 - Instalações hidráulicas, sanitárias e de gás 43.22-3-03 - Instalações de sistema de prevenção contra incêndio 43.30-4-02 - Instalação de portas, janelas, tetos, divisórias e armários embutidos de qualquer material 43.30-4-03 - Obras de acabamento em gesso e estuque 43.30-4-04 - Serviços de pintura de edifícios em geral 43.30-4-05 - Aplicação de revestimentos e de resinas em interiores e exteriores 43.30-4-99 - Outras obras de acabamento da construção 43.99-1-03 - Obras de alvenaria 43.99-1-05 - Perfuração e construção de poços de água		
CÓDIGO E DESCRIÇÃO DA NATUREZA JURÍDICA 213-5 - Empresário (Individual)		
LOGRADOURO R ALEXANDRE GUIMARAES	NÚMERO 3790	COMPLEMENTO *****
CEP 76.820-090	BAIRRO/DISTRITO NOVA PORTO VELHO	MUNICÍPIO PORTO VELHO
UF RO		
ENDEREÇO ELETRÔNICO i.micheletto@brturbo.com.br	TELEFONE (69) 3225-1242/ (69) 3225-1242	
ENTE FEDERATIVO RESPONSÁVEL (EFR) *****		
SITUAÇÃO CADASTRAL ATIVA	DATA DA SITUAÇÃO CADASTRAL 14/10/2005	
MOTIVO DE SITUAÇÃO CADASTRAL		
SITUAÇÃO ESPECIAL *****	DATA DA SITUAÇÃO ESPECIAL *****	

Aprovado pela Instrução Normativa RFB nº 1.863, de 27 de dezembro de 2018.

Emitido no dia **13/03/2020** às **11:48:34** (data e hora de Brasília).

Página: **1/2**



REPÚBLICA FEDERATIVA DO BRASIL

CADASTRO NACIONAL DA PESSOA JURÍDICA

NÚMERO DE INSCRIÇÃO 34.762.534/0001-77 MATRIZ	COMPROVANTE DE INSCRIÇÃO E DE SITUAÇÃO CADASTRAL	DATA DE ABERTURA 25/05/1990
------------------------------------------------------------	---------------------------------------------------------	---------------------------------------

NOME EMPRESARIAL I MICHELETTO COMERCIO E SERVICOS

<p>CÓDIGO E DESCRIÇÃO DAS ATIVIDADES ECONÔMICAS SECUNDÁRIAS</p> <p>45.30-7-03 - Comércio a varejo de peças e acessórios novos para veículos automotores 47.41-5-00 - Comércio varejista de tintas e materiais para pintura 47.42-3-00 - Comércio varejista de material elétrico 47.43-1-00 - Comércio varejista de vidros 47.44-0-01 - Comércio varejista de ferragens e ferramentas 47.44-0-02 - Comércio varejista de madeira e artefatos 47.44-0-03 - Comércio varejista de materiais hidráulicos 47.51-2-01 - Comércio varejista especializado de equipamentos e suprimentos de informática 47.52-1-00 - Comércio varejista especializado de equipamentos de telefonia e comunicação 47.54-7-03 - Comércio varejista de artigos de iluminação 47.59-8-01 - Comércio varejista de artigos de tapeçaria, cortinas e persianas 47.59-8-99 - Comércio varejista de outros artigos de uso pessoal e doméstico não especificados anteriormente 47.61-0-03 - Comércio varejista de artigos de papelaria 47.89-0-07 - Comércio varejista de equipamentos para escritório 47.89-0-99 - Comércio varejista de outros produtos não especificados anteriormente 77.19-5-99 - Locação de outros meios de transporte não especificados anteriormente, sem condutor 81.22-2-00 - Imunização e controle de pragas urbanas 95.11-8-00 - Reparação e manutenção de computadores e de equipamentos periféricos 95.12-6-00 - Reparação e manutenção de equipamentos de comunicação</p>

<p>CÓDIGO E DESCRIÇÃO DA NATUREZA JURÍDICA</p> <p>213-5 - Empresário (Individual)</p>

LOGRADOURO R ALEXANDRE GUIMARAES	NÚMERO 3790	COMPLEMENTO *****
--------------------------------------------	-----------------------	-----------------------------

CEP 76.820-090	BAIRRO/DISTRITO NOVA PORTO VELHO	MUNICÍPIO PORTO VELHO	UF RO
--------------------------	--------------------------------------------	---------------------------------	-----------------

ENDEREÇO ELETRÔNICO i.micheletto@brturbo.com.br	TELEFONE (69) 3225-1242/ (69) 3225-1242
-----------------------------------------------------------	---------------------------------------------------

ENTE FEDERATIVO RESPONSÁVEL (EFR) *****

SITUAÇÃO CADASTRAL ATIVA	DATA DA SITUAÇÃO CADASTRAL 14/10/2005
------------------------------------	-------------------------------------------------

MOTIVO DE SITUAÇÃO CADASTRAL

SITUAÇÃO ESPECIAL *****	DATA DA SITUAÇÃO ESPECIAL *****
-----------------------------------	-------------------------------------------

Aprovado pela Instrução Normativa RFB nº 1.863, de 27 de dezembro de 2018.

Emitido no dia **13/03/2020** às **11:48:34** (data e hora de Brasília).

Página: **2/2**



PODER JUDICIÁRIO
JUSTIÇA DO TRABALHO

CERTIDÃO NEGATIVA DE DÉBITOS TRABALHISTAS

Nome: I MICHELETTO COMERCIO E SERVICOS

(MATRIZ E FILIAIS) CNPJ: 34.762.534/0001-77

Certidão nº: 998263/2020

Expedição: 10/01/2020, às 18:35:38

Validade: 07/07/2020 - 180 (cento e oitenta) dias, contados da data de sua expedição.

Certifica-se que **I MICHELETTO COMERCIO E SERVICOS (MATRIZ E FILIAIS)**, inscrito(a) no CNPJ sob o nº **34.762.534/0001-77**, **NÃO CONSTA** do Banco Nacional de Devedores Trabalhistas.

Certidão emitida com base no art. 642-A da Consolidação das Leis do Trabalho, acrescentado pela Lei nº 12.440, de 7 de julho de 2011, e na Resolução Administrativa nº 1470/2011 do Tribunal Superior do Trabalho, de 24 de agosto de 2011.

Os dados constantes desta Certidão são de responsabilidade dos Tribunais do Trabalho e estão atualizados até 2 (dois) dias anteriores à data da sua expedição.

No caso de pessoa jurídica, a Certidão atesta a empresa em relação a todos os seus estabelecimentos, agências ou filiais.

A aceitação desta certidão condiciona-se à verificação de sua autenticidade no portal do Tribunal Superior do Trabalho na Internet (<http://www.tst.jus.br>).

Certidão emitida gratuitamente.

INFORMAÇÃO IMPORTANTE

Do Banco Nacional de Devedores Trabalhistas constam os dados necessários à identificação das pessoas naturais e jurídicas inadimplentes perante a Justiça do Trabalho quanto às obrigações estabelecidas em sentença condenatória transitada em julgado ou em acordos judiciais trabalhistas, inclusive no concernente aos recolhimentos previdenciários, a honorários, a custas, a emolumentos ou a recolhimentos determinados em lei; ou decorrentes de execução de acordos firmados perante o Ministério Público do Trabalho ou Comissão de Conciliação Prévia.



NÚMERO DE IDENTIFICAÇÃO DO REGISTRO DE EMPRESA - NIRE DA SEDE 11100331741		NIRE DA FILIAL (preencher somente se ato referente a filial) XXX	
NOME DO EMPRESÁRIO (completo, sem abreviaturas) IVANILDO MICHELETTO			
NACIONALIDADE BRASILEIRA		ESTADO CIVIL SOLTEIRO(A)	
SEXO Masculino	REGIME DE BENS(se casado) XXX		
FILHO DE (pai) FLORIDO MICHELETTO	(mãe) ELENA DEVALIER		
NASCIDO EM (data do nascimento) 23/01/1950	DOCUMENTO DE IDENTIFICAÇÃO (número) 136046	Órgão emissor SSP	UF RO CPF(número) 211.735.249-91
EMANCIPADO POR (forma de emancipação - somente no caso de menor) XXX			
DOMICILIADO NA (LOGRADOURO - rua, av, etc) RUA ALEXANDRE GUIMARAES			NÚMERO 3783
COMPLEMENTO XXX	BAIRRO/DISTRITO NOVA PORTO VELHO	CEP 76820-090	CÓDIGO DO MUNICÍPIO (Uso da Junta Comercial) 007352 - Porto Velho
MUNICÍPIO Porto Velho			UF RO
declara, sob as penas da lei, não estar impedido de exercer atividade empresária, que não possui outro registro de empresário e requer:			
À JUNTA COMERCIAL DO ESTADO DE RONDÔNIA		À JUNTA COMERCIAL DO XXX	
CÓDIGO E DESCRIÇÃO DO ATO 002 - ALTERAÇÃO		CÓDIGO E DESCRIÇÃO DO ATO XXX	
CÓDIGO E DESCRIÇÃO DO EVENTO 021 - ALTERAÇÃO DE DADOS (EXCETO NOME EMPRESARIAL)		CÓDIGO E DESCRIÇÃO DO EVENTO XXX	
NOME EMPRESARIAL I MICHELETTO COMERCIO E SERVIÇOS - EPP			ENQUADRAMENTO EPP (Empresa de Pequeno Porte)
LOGRADOURO (rua, av, etc) RUA ALEXANDRE GUIMARAES			NÚMERO 3790
COMPLEMENTO XXX	BAIRRO/DISTRITO NOVA PORTO VELHO	CEP 76820-090	CÓDIGO DO MUNICÍPIO (Uso da Junta Comercial) 007352 - Porto Velho
MUNICÍPIO Porto Velho	UF RO	PAÍS BRASIL	CORREIO ELETRÔNICO (E-MAIL) imicheletto.ro@gmail.com
VALOR DO CAPITAL - R\$ 600.000,00	VALOR DO CAPITAL - (por extenso) seiscentos mil reais		
CÓDIGO DE ATIVIDADE ECONÔMICA (CNAE Fiscal) Atividade Principal 4744099 Atividade Secundária 1822999, 1622602, 2229303, 2512800, 2542000, 3101200, 3299004, 3314710, 4311801, 4311802, 4321500, 4322301	Descrição do Objeto COMERCIO VAREJISTA DE MATERIAIS DE CONSTRUÇÃO EM GERAL; FABRICAÇÃO DE ESQUADRIAS DE MADEIRAS E PEÇAS DE MADEIRA PARA INSTALAÇÃO INDUSTRIAL E COMERCIAL; SERVIÇOS DE ACABAMENTO GRAFICOS; FABRICAÇÃO DE ARTEFATOS DE MATERIAL PLÁSTICOS PARA USO CONSTRUÇÃO, EXC. TUBOS E ACESSÓRIOS; FABRICAÇÃO DE ESQUADRIAS DE METAL; FABRICAÇÃO DE ARTIGOS DE SERRALHERIA, EXCETO ESQUADRIAS; FABRICAÇÃO DE MOVEIS COM		
DATA DE INÍCIO DAS ATIVIDADES 17/05/1990	NÚMERO DE INSCRIÇÃO NO CNPJ 34.762.534/0001-77	TRANSFERÊNCIA DE SEDE OU DE FILIAL DE OUTRA UF NIRE ANTERIOR	UF RO
DATA ASSINATURA 20/05/2019	ASSINATURA DO EMPRESÁRIO 		
PARA USO EXCLUSIVO DA JUNTA COMERCIAL			
DEFERIDO. PUBLIQUE-SE E ARQUIVE-SE		AUTENTICAÇÃO	
		RO2190002647955	

PARA USO EXCLUSIVO DA JUNTA COMERCIAL

* Este documento foi gerado no portal Empresa Fácil RO

CERTIFICO O REGISTRO EM 31/05/2019 12:11 SOB Nº 20190204249.
PROTOCOLO: 190204249 DE 31/05/2019. CÓDIGO DE VERIFICAÇÃO:
11902476606. NIRE: 11100331741.
I MICHELETTO COMERCIO E SERVIÇOS - EPP



LEILSON COSTA DE SOUZA
SECRETÁRIO-GERAL
PORTO VELHO, 31/05/2019
www.empresafacil.ro.gov.br



NÚMERO DE IDENTIFICAÇÃO DO REGISTRO DE EMPRESA - NIRE DA SEDE 11100331741		NIRE DA FILIAL (preencher somente se ato referente a filial) XXX	
NOME DO EMPRESÁRIO (completo, sem abreviaturas) IVANILDO MICHELETTI			
NACIONALIDADE BRASILEIRA		ESTADO CIVIL SOLTEIRO(A)	
SEXO Masculino	REGIME DE BENS(se casado) XXX		
FILHO DE (pai) FLORIDO MICHELETTI	(mãe) ELENA DEVALIER		
NASCIDO EM (data de nascimento) 23/01/1950	DOCUMENTO DE IDENTIFICAÇÃO (número) 136046	Órgão emissor SSP	UF RO CPF(número) 211.735.249-91
EMANCIPADO POR (forma de emancipação - somente no caso do menor) XXX			
DOMICILIADO NA (LOGRADOURO - rua, av, etc) RUA ALEXANDRE GUIMARAES			NÚMERO 3783
COMPLEMENTO XXX	BAIRRO/DISTRITO NOVA PORTO VELHO	CEP 76820-090	CÓDIGO DO MUNICÍPIO (Uso da Junta Comercial) 007352 - Porto Velho
MUNICÍPIO Porto Velho	UF RO		
declara, sob as penas da lei, não estar impedido de exercer atividade empresária, que não possui outro registro de empresário e requer:			
À JUNTA COMERCIAL DO ESTADO DE RONDÔNIA		À JUNTA COMERCIAL DO XXX	
CÓDIGO E DESCRIÇÃO DO ATO 002 - ALTERAÇÃO		CÓDIGO E DESCRIÇÃO DO ATO XXX	
CÓDIGO E DESCRIÇÃO DO EVENTO 021 - ALTERAÇÃO DE DADOS (EXCETO NOME EMPRESARIAL)		CÓDIGO E DESCRIÇÃO DO EVENTO XXX	
NOME EMPRESARIAL I MICHELETTI COMERCIO E SERVIÇOS - EPP			ENQUADRAMENTO EPP (Empresa de Pequeno Porte)
LOGRADOURO (rua, av, etc) RUA ALEXANDRE GUIMARAES			NÚMERO 3790
COMPLEMENTO XXX	BAIRRO/DISTRITO NOVA PORTO VELHO	CEP 76820-090	CÓDIGO DO MUNICÍPIO (Uso da Junta Comercial) 007352 - Porto Velho
MUNICÍPIO Porto Velho	UF RO	PAÍS BRASIL	CORREIO ELETRÔNICO (E-MAIL) lmicheletto.ro@gmail.com
VALOR DO CAPITAL - R\$ 600.000,00	VALOR DO CAPITAL - (por extenso) seiscientos mil reais		
CÓDIGO DE ATIVIDADE ECONÔMICA (CNAE Fiscal) Atividade Principal 4744099 Atividade Secundária 4322303, 4330402, 4330403, 4330404, 4330405, 4330499, 4399103, 4399105, 4530703, 4741500, 4742300, 4743100	Descrição do Objeto PREDOMINÂNCIA DE MADEIRA E PVC; FABRICAÇÃO DE PAINÉIS E LETREIROS LUMINOSOS; MANUTENÇÃO E REPARAÇÃO DE MÁQUINAS E EQUIPAMENTOS; DEMOLIÇÃO DE EDIFÍCIOS E OUTRAS ESTRUTURAS; PREPARAÇÃO DE CANTEIRO E SERVIÇOS DE LIMPEZA TERRENOS; INSTALAÇÃO E MANUTENÇÃO ELÉTRICAS; INSTALAÇÃO HIDRÁULICAS, SANITÁRIAS E DE GÁS; SERVIÇOS DE INSTALAÇÃO DE SISTEMA DE PREVENÇÃO CONTRA INCÊNDIO; SERVIÇOS.		
DATA DE INÍCIO DAS ATIVIDADES 17/05/1990	NÚMERO DE INSCRIÇÃO NO CNPJ 34.762.534/0001-77	TRANSFERÊNCIA DE SEDE OU DE FILIAL DE OUTRA UF NIRE ANTERIOR	UF RO
DATA ASSINATURA 20/05/2019	ASSINATURA DO EMPRESÁRIO 		
PARA USO EXCLUSIVO DA JUNTA COMERCIAL			
DEFERIDO. PUBLIQUE-SE E ARQUIVE-SE		AUTENTICAÇÃO	
		RO2190002647955	

PARA USO EXCLUSIVO DA JUNTA COMERCIAL

* Este documento foi gerado no portal Empresa Fácil RO

CERTIFICO O REGISTRO EM 31/05/2019 12:11 SOB Nº 20190204249.
PROTOCOLO: 190204249 DE 31/05/2019. CÓDIGO DE VERIFICAÇÃO:
11902476606. NIRE: 11100331741.
I MICHELETTI COMERCIO E SERVIÇOS - EPP



LEILSON COSTA DE SOUZA
SECRETÁRIO-GERAL
PORTO VELHO, 31/05/2019
www.empresafacil.ro.gov.br



NÚMERO DE IDENTIFICAÇÃO DO REGISTRO DE EMPRESA - NIRE DA SEDE 11100331741		NIRE DA FILIAL (preencher somente se ato referente a filial) XXX	
NOME DO EMPRESÁRIO (completo, sem abreviaturas) IVANILDO MICHELETTO			
NACIONALIDADE BRASILEIRA		ESTADO CIVIL SOLTEIRO(A)	
SEXO Masculino	REGIME DE BENS(se casado) XXX		
FILHO DE (pai) FLORIDO MICHELETTO	(mãe) ELENA DEVALIER		
NASCIDO EM (data de nascimento) 23/01/1950	DOCUMENTO DE IDENTIFICAÇÃO (número) 136046	Órgão emissor SSP	UF RO
EMANCIPADO POR (forma de emancipação - somente no caso de menor) XXX		CPF(número) 211.735.249-91	
DOMICILIADO NA (LOGRADOURO - rua, av, etc) RUA ALEXANDRE GUIMARAES		NÚMERO 3783	
COMPLEMENTO XXX	BAIRRO/DISTRITO NOVA PORTO VELHO	CEP 76820-090	CÓDIGO DO MUNICÍPIO (Uso da Junta Comercial) 007352 - Porto Velho
MUNICÍPIO Porto Velho		UF RO	
declara, sob as penas da lei, não estar impedido de exercer atividade empresária, que não possui outro registro de empresário e requer:			
A JUNTA COMERCIAL DO ESTADO DE RONDÔNIA		A JUNTA COMERCIAL DO XXX	
CÓDIGO E DESCRIÇÃO DO ATO 002 - ALTERAÇÃO		CÓDIGO E DESCRIÇÃO DO ATO XXX	
CÓDIGO E DESCRIÇÃO DO EVENTO 021 - ALTERAÇÃO DE DADOS (EXCETO NOME EMPRESARIAL)		CÓDIGO E DESCRIÇÃO DO EVENTO XXX	
NOME EMPRESARIAL I MICHELETTO COMERCIO E SERVIÇOS - EPP		ENQUADRAMENTO EPP (Empresa de Pequeno Porte)	
LOGRADOURO (rua, av, etc) RUA ALEXANDRE GUIMARAES		NÚMERO 3790	
COMPLEMENTO XXX	BAIRRO/DISTRITO NOVA PORTO VELHO	CEP 76820-090	CÓDIGO DO MUNICÍPIO (Uso da Junta Comercial) 007352 - Porto Velho
MUNICÍPIO Porto Velho	UF RO	PAÍS BRASIL	CORREIO ELETRÔNICO (E-MAIL) imicheletto.ro@gmail.com
VALOR DO CAPITAL - R\$ 600.000,00	VALOR DO CAPITAL - (por extenso) seiscentos mil reais		
CÓDIGO DE ATIVIDADE ECONÔMICA (CNAE Fiscal) Atividade Principal 4744099 Atividade Secundária 4744001, 4744002, 4744003, 4752100, 4754703, 4759801, 4761003, 4789007, 4789099, 7719599, 8122200, 9511800	Descrição do Objeto INSTALAÇÃO DE PORTAS, JANELAS, TETOS, DIVISÓRIAS E ARMARINHOS EMBUTIDOS DE QUALQUER MATERIAL; OBRAS DE ACABAMENTO EM GESSO ESTUQUE; SERVIÇOS DE PINTURA DE EDIFÍCIOS EM GERAL; APLICAÇÃO DE REVESTIMENTOS DE RESINAS EM INTERIORES E EXTERIORES; OBRAS DE ACABAMENTO DA CONSTRUÇÃO; OBRAS DE ALVENARIAS; PERFURAÇÃO E CONSTRUÇÃO DE POÇOS DE ÁGUA; COMERCIO VAREJISTA DE PEÇAS E ACESSÓRIOS NOVOS PARA VEÍCULOS		
DATA DE INÍCIO DAS ATIVIDADES 17/05/1990	NÚMERO DE INSCRIÇÃO NO CNPJ 34.762.534/0001-77	TRANSFERÊNCIA DE SEDE OU DE FILIAL DE OUTRA UF NIRE ANTERIOR	UF
DATA ASSINATURA 20/05/2019	ASSINATURA DO EMPRESÁRIO 		USO DA JUNTA COMERCIAL DEPENDENTE DE AUTORIZAÇÃO GOVERNAMENTAL <input checked="" type="checkbox"/> 1 - SIM <input type="checkbox"/> 3 - NÃO
PARA USO EXCLUSIVO DA JUNTA COMERCIAL			
DEFERIDO. PUBLIQUE-SE E ARQUIVE-SE		AUTENTICAÇÃO	
		RO2190002647955	

PARA USO EXCLUSIVO DA JUNTA COMERCIAL

* Este documento foi gerado no portal Empresa Fácil RO

CERTIFICO O REGISTRO EM 31/05/2019 12:11 SOB Nº 20190204249.
PROTOCOLO: 190204249 DE 31/05/2019. CÓDIGO DE VERIFICAÇÃO:
11902476606. NIRE: 11100331741.
I MICHELETTO COMERCIO E SERVIÇOS - EPP



LEILSON COSTA DE SOUZA
SECRETÁRIO-GERAL
PORTO VELHO, 31/05/2019
www.empresafacil.ro.gov.br



NÚMERO DE IDENTIFICAÇÃO DO REGISTRO DE EMPRESA - NIRE DA SEDE 11100331741		NIRE DA FILIAL (preencher somente se ato referente a filial) XXX	
NOME DO EMPRESÁRIO (completo, sem abreviaturas) IVANILDO MICHELETTI			
NACIONALIDADE BRASILEIRA		ESTADO CIVIL SOLTEIRO(A)	
SEXO Masculino	REGIME DE BENS(se casado) XXX		
FILHO DE (pai) FLORIDO MICHELETTI	(mãe) ELENA DEVALIER		
NASCIDO EM (data do nascimento) 23/01/1950	DOCUMENTO DE IDENTIFICAÇÃO (número) 136046	Órgão emissor SSP	UF RO
CPF(número) 211.735.249-91			
EMANCIPADO POR (forma de emancipação - somente no caso de menor) XXX			
DOMICILIADO NA (LOGRADOURO - rua, av, etc) RUA ALEXANDRE GUIMARAES			NÚMERO 3783
COMPLEMENTO XXX	BAIRRO/DISTRITO NOVA PORTO VELHO	CEP 76820-090	CÓDIGO DO MUNICÍPIO (Uso da Junta Comercial) 007352 - Porto Velho
MUNICÍPIO Porto Velho			UF RO
declara, sob as penas da lei, não estar impedido de exercer atividade empresária, que não possui outro registro de empresário e requer:			
À JUNTA COMERCIAL DO ESTADO DE RONDÔNIA		À JUNTA COMERCIAL DO XXX	
CÓDIGO E DESCRIÇÃO DO ATO 002 - ALTERAÇÃO		CÓDIGO E DESCRIÇÃO DO ATO XXX	
CÓDIGO E DESCRIÇÃO DO EVENTO 021 - ALTERAÇÃO DE DADOS (EXCETO NOME EMPRESARIAL)		CÓDIGO E DESCRIÇÃO DO EVENTO XXX	
NOME EMPRESARIAL I MICHELETTI COMERCIO E SERVIÇOS - EPP			ENQUADRAMENTO EPP (Empresa de Pequeno Porte)
LOGRADOURO (rua, av, etc) RUA ALEXANDRE GUIMARAES			NÚMERO 3790
COMPLEMENTO XXX	BAIRRO/DISTRITO NOVA PORTO VELHO	CEP 76820-090	CÓDIGO DO MUNICÍPIO (Uso da Junta Comercial) 007352 - Porto Velho
MUNICÍPIO Porto Velho	UF RO	PAÍS BRASIL	CORREIO ELETRÔNICO (E-MAIL) imicheletto.ro@gmail.com
VALOR DO CAPITAL - R\$ 600.000,00	VALOR DO CAPITAL - (por extenso) seiscentos mil reais		
CÓDIGO DE ATIVIDADE ECONÔMICA (CNAE Fiscal) Atividade Principal 4744099 Atividade Secundária 9512600, 4751201, 4759899	Descrição do Objeto AUTOMOTORES; COMERCIO VAREJISTA DE TINTAS E MATERIAIS PARA PINTURAS; COMERCIO VAREJISTA DE MATERIAL ELÉTRICAS; COMERCIO VAREJISTA DE VIDROS; COMERCIO VAREJISTA DE FERRAGENS E FERRAMENTAS; COMERCIO VAREJISTA DE MADEIRAS E ARTEFATOS; COMERCIO VAREJISTA DE MATERIAIS HIDRÁULICOS; COMERCIO VAREJISTA DE EQUIPAMENTOS E SUPRIMENTOS DE INFORMÁTICA; COMERCIO VAREJISTA DE EQUIPAMENTOS DE TELEFONE E COMUNICAÇÃO; COMERCIO		
DATA DE INÍCIO DAS ATIVIDADES 17/05/1990	NÚMERO DE INSCRIÇÃO NO CNPJ 34.762.534/0001-77	TRANSFERÊNCIA DE SEDE OU DE FILIAL DE OUTRA UF NIRE ANTERIOR	UF RO
DATA ASSINATURA 20/05/2019	ASSINATURA DO EMPRESÁRIO 		
PARA USO EXCLUSIVO DA JUNTA COMERCIAL:			
DEFERIDO. PUBLIQUE-SE E ARQUIVE-SE		AUTENTICAÇÃO	
		RO2190002647955	

PARA USO EXCLUSIVO DA JUNTA COMERCIAL

* Este documento foi gerado no portal Empresa Fácil RO

CERTIFICO O REGISTRO EM 31/05/2019 12:11 SOB Nº 20190204249.
PROTOCOLO: 190204249 DE 31/05/2019. CÓDIGO DE VERIFICAÇÃO:
11902476606. NIRE: 11100331741.
I MICHELETTI COMERCIO E SERVIÇOS - EPP



LEILSON COSTA DE SOUZA
SECRETÁRIO-GERAL
PORTO VELHO, 31/05/2019
www.empresafacil.ro.gov.br



NÚMERO DE IDENTIFICAÇÃO DO REGISTRO DE EMPRESA - NIRE DA SEDE 11100331741		NIRE DA FILIAL (preencher somente se ato referente a filial) XXX	
NOME DO EMPRESÁRIO (completo, sem abreviaturas) IVANILDO MICHELETTO			
NACIONALIDADE BRASILEIRA		ESTADO CIVIL SOLTEIRO(A)	
SEXO Masculino	REGIME DE BENS(se casado) XXX		
FILHO DE (pai) FLORIDO MICHELETTO	(mãe) ELENA DEVALIER		
NASCIDO EM (data de nascimento) 23/01/1950	DOCUMENTO DE IDENTIFICAÇÃO (número) 136046	Órgão emissor SSP	UF RO
EMANCIPADO POR (forma de emancipação - somente no caso de menor) XXX		CPF(número) 211.735.249-91	
DOMICILIADO NA (LOGRADOURO - rua, av, etc) RUA ALEXANDRE GUIMARAES			
COMPLEMENTO XXX	BAIRRO/DISTRITO NOVA PORTO VELHO	CEP 76820-090	CÓDIGO DO MUNICÍPIO (Uso da Junta Comercial) 007352 - Porto Velho
MUNICÍPIO Porto Velho		UF RO	
declara, sob as penas da lei, não estar impedido de exercer atividade empresarial, que não possui outro registro de empresário e requer:			
A JUNTA COMERCIAL DO ESTADO DE RONDÔNIA		A JUNTA COMERCIAL DO XXX	
CÓDIGO E DESCRIÇÃO DO ATO 002 - ALTERAÇÃO		CÓDIGO E DESCRIÇÃO DO ATO XXX	
CÓDIGO E DESCRIÇÃO DO EVENTO 021 - ALTERAÇÃO DE DADOS (EXCETO NOME EMPRESARIAL)		CÓDIGO E DESCRIÇÃO DO EVENTO XXX	
NOME EMPRESARIAL I MICHELETTO COMERCIO E SERVIÇOS - EPP			ENQUADRAMENTO EPP (Empresa de Pequeno Porte)
LOGRADOURO (rua, av, etc) RUA ALEXANDRE GUIMARAES			NÚMERO 3790
COMPLEMENTO XXX	BAIRRO/DISTRITO NOVA PORTO VELHO	CEP 76820-090	CÓDIGO DO MUNICÍPIO (Uso da Junta Comercial) 007352 - Porto Velho
MUNICÍPIO Porto Velho	UF RO	PAÍS BRASIL	CORREIO ELETRÔNICO (E-MAIL) imicheletto.ro@gmail.com
VALOR DO CAPITAL - R\$ 600.000,00	VALOR DO CAPITAL - (por extenso) seiscentos mil reais		
CÓDIGO DE ATIVIDADE ECONÔMICA (CNAE Fiscal) Atividade Principal 4744099 Atividade Secundária	Descrição do Objeto VAREJISTA DE ARTIGOS DE ILUMINAÇÃO; COMERCIO VAREJISTA DE OUTROS ARTIGOS USO DOMESTICOS; COMERCIO VAREJISTA DE ARTIGOS DE PAPELARIA; COMERCIO VAREJISTA DE EQUIPAMENTOS PARA ESCRITÓRIO; COMERCIO VAREJISTA DE PRODUTOS INSUFILMS; LOCAÇÃO MEIOS DE TRANSPORTES; LOCAÇÃO DE OUTROS MEIOS DE TRANSPORTES SEM CONDUTOR; SERVIÇOS E CONTROLE DE PRAGAS URBANAS; REPARAÇÃO E MANUTENÇÃO DE COMPUTADORES E EQUIPAMENTOS		
DATA DE INÍCIO DAS ATIVIDADES 17/05/1990	NÚMERO DE INSCRIÇÃO NO CNPJ 34.762.534/0001-77	TRANSFERÊNCIA DE SEDE OU DE FILIAL DE OUTRA UF NIRE ANTERIOR	UF
DATA ASSINATURA 20/05/2019	ASSINATURA DO EMPRESÁRIO 		USO DA JUNTA COMERCIAL DEPENDENTE DE AUTORIZAÇÃO GOVERNAMENTAL <input type="checkbox"/> 1 - SIM <input checked="" type="checkbox"/> 3 - NÃO
PARA USO EXCLUSIVO DA JUNTA COMERCIAL			
DEFERIDO. PUBLIQUE-SE E ARQUIVE-SE		AUTENTICAÇÃO	
		RO2190002647955	

PARA USO EXCLUSIVO DA JUNTA COMERCIAL

* Este documento foi gerado no portal Empresa Fácil RO

CERTIFICO O REGISTRO EM 31/05/2019 12:11 SOB Nº 20190204249.
PROTOCOLO: 190204249 DE 31/05/2019. CÓDIGO DE VERIFICAÇÃO:
11902476606. NIRE: 11100331741.
I MICHELETTO COMERCIO E SERVIÇOS - EPP



LEILSON COSTA DE SOUZA
SECRETÁRIO-GERAL
PORTO VELHO, 31/05/2019
www.empresafacil.ro.gov.br



NÚMERO DE IDENTIFICAÇÃO DO REGISTRO DE EMPRESA - NIRE DA SEDE 11100331741		NIRE DA FILIAL (preencher somente se ato referente a filial) XXX	
NOME DO EMPRESÁRIO (completo, sem abreviaturas) IVANILDO MICHELETTO			
NACIONALIDADE BRASILEIRA		ESTADO CIVIL SOLTEIRO(A)	
SEXO Masculino	REGIME DE BENS(se casado) XXX		
FILHO DE (pai) FLORIDO MICHELETTO	(mãe) ELENA DEVALIER		
NASCIDO EM (data de nascimento) 23/01/1950	DOCUMENTO DE IDENTIFICAÇÃO (número) 136046	Órgão emissor SSP	UF RO
EMANCIPADO POR (forma de emancipação - somente no caso de menor) XXX		CPF(número) 211.735.249-91	
DOMICILIADO NA (LOGRADOURO - rua, av, etc) RUA ALEXANDRE GUIMARAES			NÚMERO 3783
COMPLEMENTO XXX	BAIRRO/DISTRITO NOVA PORTO VELHO	CEP 76820-090	CÓDIGO DO MUNICÍPIO (Uso da Junta Comercial) 007352 - Porto Velho
MUNICÍPIO Porto Velho			UF RO
declara, sob as penas da lei, não estar impedido de exercer atividade empresária, que não possui outro registro de empresário e requer:			
À JUNTA COMERCIAL DO ESTADO DE RONDÔNIA		À JUNTA COMERCIAL DO XXX	
CÓDIGO E DESCRIÇÃO DO ATO 002 - ALTERAÇÃO		CÓDIGO E DESCRIÇÃO DO ATO XXX	
CÓDIGO E DESCRIÇÃO DO EVENTO 021 - ALTERAÇÃO DE DADOS (EXCETO NOME EMPRESARIAL)		CÓDIGO E DESCRIÇÃO DO EVENTO XXX	
NOME EMPRESARIAL I MICHELETTO COMERCIO E SERVIÇOS - EPP			ENQUADRAMENTO EPP (Empresa de Pequeno Porte)
LOGRADOURO (rua, av, etc) RUA ALEXANDRE GUIMARAES			NÚMERO 3790
COMPLEMENTO XXX	BAIRRO/DISTRITO NOVA PORTO VELHO	CEP 76820-090	CÓDIGO DO MUNICÍPIO (Uso da Junta Comercial) 007352 - Porto Velho
MUNICÍPIO Porto Velho	UF RO	PAÍS BRASIL	CORREIO ELETRÔNICO (E-MAIL) lmicheletto.ro@gmail.com
VALOR DO CAPITAL - R\$ 600.000,00	VALOR DO CAPITAL - (por extenso) seiscentos mil reais		
CÓDIGO DE ATIVIDADE ECONÔMICA (CNAE Fiscal) Atividade Principal 4744099 Atividade Secundária	Descrição do Objeto PERIFÉRICOS; REPARAÇÃO E MANUTENÇÃO DE EQUIPAMENTOS DE COMUNICAÇÃO; COMERCIO VAREJISTA DE ARTIGOS DE TAPEÇARIA, CORTINAS E PERSIANAS.		
DATA DE INÍCIO DAS ATIVIDADES 17/05/1990	NÚMERO DE INSCRIÇÃO NO CNPJ 34.762.534/0001-77	TRANSFERÊNCIA DE SEDE OU DE FILIAL DE OUTRA UF NIRE ANTERIOR	UF
DATA ASSINATURA 20/05/2019	ASSINATURA DO EMPRESÁRIO 		USO DA JUNTA COMERCIAL - DEPENDENTE DE AUTORIZAÇÃO GOVERNAMENTAL <input type="checkbox"/> 1 - SIM <input checked="" type="checkbox"/> 3 - NÃO
PARA USO EXCLUSIVO DA JUNTA COMERCIAL:			
DEFERIDO. PUBLIQUE-SE E ARQUIVE-SE		AUTENTICAÇÃO	
		RO2190002647955	

PARA USO EXCLUSIVO DA JUNTA COMERCIAL

* Este documento foi gerado no portal Empresa Fácil RO

CERTIFICO O REGISTRO EM 31/05/2019 12:11 SOB Nº 20190204249.
PROTOCOLO: 190204249 DE 31/05/2019. CÓDIGO DE VERIFICAÇÃO:
11902476606. NIRE: 11100331741.
I MICHELETTO COMERCIO E SERVIÇOS - EPP



LEILSON COSTA DE SOUZA
SECRETÁRIO-GERAL
PORTO VELHO, 31/05/2019
www.empresafacil.ro.gov.br

CEDEULA DE IDENTIDADE



POLEGAR DIREITO

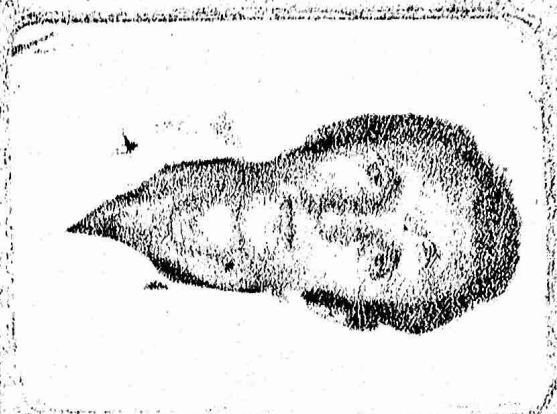

ASSINATURA DO PORTADOR

REPÚBLICA FEDERAL DO BRASIL

TERRITÓRIO FEDERAL DE RONDONIA

SECRETARIA DE SEGURANÇA PÚBLICA

01

INSTITUTO DE IDENTIFICAÇÃO

REGISTRO GERAL 136.046

NOME

IVANILDO MICHELETTI

Florido Micheletti

FILIAÇÃO

Elena Devalier

Tangará

SS

23/01/1950

NATURALIDADE

DATA DO NASCIMENTO

PORTO VELHO/SC

05/Ago/1982

EXATIDÃO

TIPO DE TITULO NACIONAL



ESTADO DE RONDÔNIA
Poder Judiciário

CERTIDÃO DE DISTRIBUIÇÃO
Ações de falência, concordata, recuperação judicial
e extrajudicial e juizados especiais (1º Grau)

O Tribunal de Justiça do Estado de Rondônia **CERTIFICA** que, revendo os registros de distribuição de ações de falência, concordata, recuperação judicial e extrajudicial e juizados especiais, até a presente data, contra **I. MICHELETTO COM E SERV. EPP, CNPJ nº 34.762.534/0001-77, NADA CONSTA** na Comarca de Porto Velho.

Observações:

- a) Certidão expedida gratuitamente, através da *Internet*, com base nas Diretrizes Gerais Judiciais 2007, Capítulo IX, Seção V, Artigo 364, inciso I e VI, § 1º e 8º e Regimento de Custas Lei nº 1782 de 26/09/2007;
- b) Não constam informações do Sistema de Processos - PJe, sendo necessário a emissão manual complementar dos processos do PJe pelos cartórios distribuidores cíveis ou apenas distribuidor de cada comarca.
- c) a informação do número do CNPJ acima é de responsabilidade do solicitante da Certidão, devendo a titularidade ser conferida pelo interessado e destinatário;
- d) a aceitação da presente certidão está condicionada à conferência dos dados e documentos pessoais da parte interessada;
- e) a autenticidade desta certidão poderá ser confirmada no *website* do TJ-RO, Menu Principal - "Autenticação" (<http://www.tjro.jus.br/certidaoonline>), informando o **NÚMERO DE CONTROLE: PCEN-Z599-Z75H-T8QM** ;
- f) válida por **30 (trinta) dias**;
- g) a autenticação poderá ser efetivada, no máximo, até 3 (três) meses após a sua expedição.

Emitida em 13/03/2020 14:03:23 h.
(Data e Hora de Porto Velho-RO)

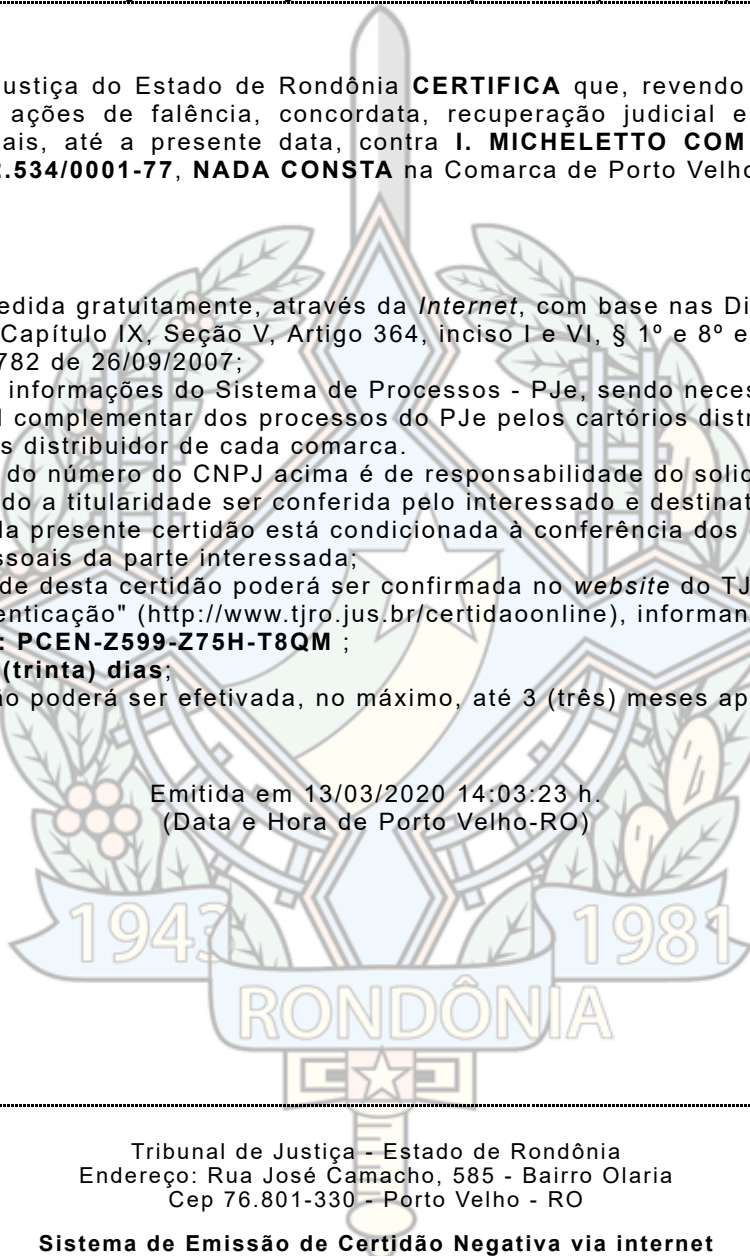

Tribunal de Justiça - Estado de Rondônia
Endereço: Rua José Camacho, 585 - Bairro Olaria
Cep 76.801-330 - Porto Velho - RO

Sistema de Emissão de Certidão Negativa via internet

TERMO DE ABERTURA ✓

Contém esta encadernação de formulário contínuo, 0035 folhas numeradas seguidamente pelo processo eletrônico de dados totalmente escrituradas, de 0001 a 0035 ✓ com encerramento do exercício social em 31/12/2018 ✓ e que servirá de Livro Diário de número 014 na forma dos artigos 9º (nono) e 10º (décimo) da Instrução Normativa DREI nº 11 de 05/12/2013, onde estão registradas todas as operações realizadas pela empresa abaixo qualificada, no período de 01/01/2018 a 31/12/2018 ✓

Nome : I MICHELETTO COMERCIO E SERVICOS - EPP ✓

Endereço: Rua ALEXANDRE GUIMARAES, 3790 ✓

Bairro: NOVA PORTO VELHO ✓

Cidade : Porto Velho - RO ✓

CEP: 76820090 ✓

CNPJ: 34.762.534/0001-77 ✓

Inscr. Estadual: 00000000398420

Órgão de Inscrição: JUNTA COMERCIAL DO ESTADO DE RONDÔNIA, em 25 de maio de 1990 ✓

Nº da Inscrição: 11100331741 ✓

Porto Velho, 01 de janeiro de 2018 ✓

IVANILDO MICHELETTO ✓

EMPRESÁRIO ✓

CI: 136046 - SSP.RO CPF: 211.735.249-91 ✓

NILDA COSTA DE LIMA ✓

RG: 498672 - SSP - CPF: 595.842.382-72 ✓

CONTADOR(A) - CRC: 4893/O-5 / RO



JUNTA COMERCIAL DO ESTADO DE RONDÔNIA

Termo de Autenticação

19/002590-5

O presente livro/ficha, por mim examinado e conferido, acha-se em conformidade com a legislação em vigor em seus termos de abertura e encerramento.

PORTO VELHO

C 4/JUN 2019.

Suelly Pereira Benarrósh
Técnica de Registro do Comércio

Matrícula: 200428

RESP. AUTENTICAÇÃO LIVROS MERCANTIL



29/05/2019

11:05:07

BALANÇO PATRIMONIAL ANALÍTICO EM 31/12/2018
I MICHELETTO COMERCIO E SERVICOS - EPP

CNPJ 34.762.534/0001-77

ATIVO

Folha: 0026

ATIVO CIRCULANTE

CAIXA E EQUIVALENTES DE CAIXA

3.506.497,02 D

CAIXA

1.310.607,50 D

CAIXA MATRIZ

293.341,60 D

APLICAÇÕES FINANCEIRAS

BANCO DO BRASIL

1.017.265,90 D

CONTAS A RECEBER

1.925.430,83 D

CLIENTES

CLIENTE DIVERSOS

1.925.430,83 D

ESTOQUE

270.458,69 D

MERCADORIAS PARA REVENDA

ESTOQUE MERCADORIA

270.458,69 D

ATIVO NÃO CIRCULANTE

804.426,07 D

IMOBILIZADO

804.426,07 D

BENS TANGÍVEIS

TERRENOS

170.000,00 D

MAQUINAS E EQUIPAMENTOS

49.905,90 D

VEÍCULOS

160.598,10 D

MÓVEIS E UTENSÍLIOS

25.720,58 D

OBRAS EM ANDAMENTO

450.000,00 D

FERRAMENTAS

67.515,00 D

(-) DEPRECIAÇÃO ACUMULADA

(-) MAQUINAS E EQUIPAMENTOS

10.885,80 C

(-) VEÍCULOS

79.487,06 C

(-) MÓVEIS E UTENSÍLIOS

5.655,45 C

(-) FERRAMENTAS

23.285,20 C

TOTAL DO ATIVO

4.310.923,09 D

I MICHELETTO COMERCIO E SERVICOS - EPP

VANILDO MICHELETTO

EMPRESÁRIO

CI: 136046 - SSP.RO CPF: 211.735.249-91



29/05/2019

BALANÇO PATRIMONIAL ANALÍTICO EM 31/12/2018

I MICHELETTO COMERCIO E SERVICOS - EPP

11:05:08

CNPJ 34.762.534/0001-77

Folha: 0027



NILDA COSTA DE LIMA

CPF: 595.842.382-72

CONTADOR(A) - CRC: 4893/O-5 / RO



PASSIVO E PATRIMÔNIO LÍQUIDO

PASSIVO CIRCULANTE		
OBRIGAÇÕES TRIBUTÁRIAS		30.716,73 C
IMPOSTOS A RECOLHER	25.122,90 C	
SIMPLES NACIONAL	25.122,90 C	
OBRIGAÇÕES TRABALHISTAS E SOCIAIS	5.593,83 C	
FOLHA DE PAGAMENTO		
SALÁRIOS A PAGAR	4.454,34 C	
FGTS A RECOLHER	433,81 C	
INSS A RECOLHER	433,97 C	
PENSÃO ALIMENTICIA A PAGAR	271,71 C	
PASSIVO NÃO CIRCULANTE		5.430,18 C
PARCELAMENTO	5.430,18 C	
PARCELAMENTO DE IMPOSTOS		
PARCELAMENTO SIMPLES NACIONAL	5.430,18 C	
PATRIMÔNIO LÍQUIDO		4.274.776,18 C
CAPITAL SOCIAL	600.000,00 C	
CAPITAL SOCIAL SUBSCRITO		
CAPITAL SOCIAL SUBSCRITO	600.000,00 C ✓	
LUCRO/PREJUÍZOS ACUMULADOS	3.674.776,18 C	
LUCROS ACUMULADOS		
LUORO ACUMULADOS	3.674.776,18 C	
TOTAL DO PASSIVO E PATRIMÔNIO LÍQUIDO		4.310.923,09 C

I MICHELETTO COMERCIO E SERVICOS - EPP
VANILDO MICHELETTO ✓
EMPRESÁRIO

CI: 136046 - SSP.RO CPF: 211.735.249-91

NILDA COSTA DE LIMA
CPF: 595.842.382-72 ✓

CONTADOR(A) - CRC: 4893/O-5 / RO



29/05/2019

Indicadores Econômicos Financeiros em 31/12/2018

I MICHELETTO COMERCIO E SERVICOS - EPP

CNPJ 34.762.534/0001-77

Folha: 0030

11:10:13

Liquidez Corrente

Ativo Circ.

Passivo Circ.

R\$ 3.506.497,02

R\$ 30.716,73

= 114,16

Liquidez Seca

Ativo Circulante (-) Estoque

Passivo Circulante

R\$ 3.236.038,33

R\$ 30.716,73

= 105,35

Liquidez Imediata

Disponibilidade

Passivo Circulante

R\$ 1.310.607,50

R\$ 30.716,73

= 42,67

Liquidez Geral

Ativo Circ. (+) Realiz.
L/Prazo

Passivo Circulante (+)

Passivo Não Circ.

R\$ 3.506.497,02

R\$ 36.146,91

= 97,01

29/05/2019

Indicadores Econômicos Financeiros em 31/12/2018

11:10:13

I MICHELETTO COMERCIO E SERVICOS - EPP

CNPJ 34.762.534/0001-77

Folha: 0031

Solvência Geral

Ativo

Passivo Circulante (+)

Passivo Não Circ.

R\$ 4.310.923,09

R\$ 36.146,91

= 119,26

Porto Velho, 29 de maio de 2019

I MICHELETTO COMERCIO E SERVICOS - EPP

IVANILDO MICHELETTO

EMPRESÁRIO

CI: 136046 - SSP.RO CPF: 211.735.249-91

NILDA COSTA DE LIMA

RG: 498672 - SSP - CPF: 595.842.382-72

CONTADOR(A) - CRC: 4893/O-5 / RO



TERMO DE ENCERRAMENTO ✓

Contém esta encadernação de formulário contínuo, 0035 folhas numeradas seguidamente pelo processo eletrônico de dados totalmente escrituradas, de 0001 a 0035 e que serviu de Livro Diário de número 014 na forma dos artigos 9º (nono) e 10º (décimo) da Instrução Normativa DREI nº 11 de 05/12/2013, onde estão registradas todas as operações realizadas pela empresa abaixo qualificada, no período de 01/01/2018 a 31/12/2018. ✓

Nome : I MICHELETTO COMERCIO E SERVICOS - EPP ✓

Endereço: Rua ALEXANDRE GUIMARAES , 3790 ✓

Bairro: NOVA PORTO VELHO ✓

CEP: 76820090 ✓

Cidade : Porto Velho - RO ✓

CNPJ: 34.762.534/0001-77 ✓

Inscr. Estadual: 00000000398420

Órgão de Inscrição: JUNTA COMERCIAL DO ESTADO DE RONDÔNIA, em 25 de maio de 1990 ✓

Nº da Inscrição: 1110033174 ✓

Porto Velho, 31 de dezembro de 2018 ✓

IVANILDO MICHELETTO

EMPRESÁRIO ✓

CI: 136046 - SSP.RO CPF: 211.735.249-91

NILDA COSTA DE LIMA

RG: 498672 - SSP - CPF: 595.842.382-72 ✓

CONTADOR(A) - CRC: 4893/O-5 / RO





PREFEITURA DO MUNICÍPIO DE PORTO VELHO
SECRETARIA MUNICIPAL DE FAZENDA - SEMFAZ
DEPARTAMENTO DE ADMINISTRAÇÃO TRIBUTÁRIA
DIVISÃO DE INFORMAÇÕES ECONÔMICO FISCAIS

LICENÇA DE FUNCIONAMENTO ANUAL

Número

2457 / 2019

Inscrição Municipal: 11220
Nome da Contribuinte: I. MICHELETTO COMERCIO E SERVICOS ME
Nome Fantasia: S T R SERVICOS TECNICOS DE RONDONIA
Inscrição Imobiliária: 02060350298001
C.N.P.J.: 34762534000177
Localização: RUA - ALEXANDRE GUIMARÃES
Número do Imóvel: 3790
Bairro do Imóvel: NOVA PORTO VELHO
Complemento do Imóvel: .
Cep: 78906800
Data Abertura - Jucer 25/05/1990
Data Cad. no Municipio 17/08/2002

Área Utilizada: 30,00 M²
Área da Publicidade:

** Anúncios e letreiros na parte externa dos edifícios ou em logradouro público por m2 ou fração.*

ATIVIDADES

Código Atividade Principal

4759801 COMÉRCIO VAREJISTA DE ARTIGOS DE TAPEÇARIA, CORTINAS E PERSIANAS

Código Atividade Secundário

4761003 COMÉRCIO VAREJISTA DE ARTIGOS DE PAPELARIA
4789007 COMÉRCIO VAREJISTA DE EQUIPAMENTOS PARA ESCRITÓRIO
4789099 COMÉRCIO VAREJISTA DE OUTROS PRODUTOS NÃO ESPECIFICADOS ANTERIORMENTE
4330402 INSTALAÇÃO DE PORTAS, JANELAS, TETOS, DIVISÓRIAS E ARMÁRIOS EMBUTIDOS DE QUALQUER MATERIAL
4330403 OBRAS DE ACABAMENTO EM GESSO E ESTUQUE
4330404 SERVIÇOS DE PINTURA DE EDIFÍCIOS EM GERAL
4330405 APLICAÇÃO DE REVESTIMENTOS E DE RESINAS EM INTERIORES E EXTERIORES
4330499 OUTRAS OBRAS DE ACABAMENTO DA CONSTRUÇÃO
4399103 OBRAS DE ALVENARIA
4399105 PERFURAÇÃO E CONSTRUÇÃO DE POÇOS DE ÁGUA
4741500 COMÉRCIO VAREJISTA DE TINTAS E MATERIAIS PARA PINTURA
7719599 LOCAÇÃO DE OUTROS MEIOS DE TRANSPORTE NÃO ESPECIFICADOS ANTERIORMENTE, SEM CONDUTOR
9511800 REPARAÇÃO E MANUTENÇÃO DE COMPUTADORES E DE EQUIPAMENTOS PERIFÉRICOS
9512600 REPARAÇÃO E MANUTENÇÃO DE EQUIPAMENTOS DE COMUNICAÇÃO
3314710 MANUTENÇÃO E REPARAÇÃO DE MÁQUINAS E EQUIPAMENTOS PARA USO GERAL NÃO ESPECIFICADOS
4530703 COMÉRCIO A VAREJO DE PEÇAS E ACESSÓRIOS NOVOS PARA VEÍCULOS AUTOMOTORES
3600602 DISTRIBUIÇÃO DE ÁGUA POR CAMINHÕES

** limite de até 10 atividades secundárias.*

Tempo de Funcionamento: 8 Horas

RESSALVAS OU RESTRIÇÕES:

- Deverão ser atendidas para seu funcionamento as normas sanitárias, ambientais, posturas e de segurança.
- A Licença de Funcionamento deverá ser mantida em local visível à fiscalização e em bom estado de conservação - Art. 172 da Lei Complementar 199/2004.
- Qualquer alteração nos dados constante deste documento, deverá ser o mesmo substituído **prazo de 30 (trinta) dias** - Art. 164, parágrafo 1º da Lei Complementar 199/2004.
- O Contribuinte deve comunicar à Secretaria Municipal de Fazenda, a transferência, venda ou mudança de endereço do estabelecimento ou o encerramento das atividades, no **prazo de 30 (trinta) dias** contados da ocorrência dos fatos, nos termos do Art. 173 da Lei Complementar 199/2004.

ALVARA

Local e Data de Expedição:
PM PORTO VELHO 23 de março de 2020

VALIDADE: 31 de março de 2020

**Esta Licença de Localização e Funcionamento deverá ter sua autenticidade certificada
no site www.semfazonline.com**



CONSULTA PÚBLICA À REDESIM DE RONDÔNIA

Data e Hora: 13/03/2020

IDENTIFICAÇÃO			
C.P.F/C.N.P.J.:	34.762.534/0001-77	Inscrição Estadual:	00000000398420
Nire:	11100331741	Licença Bombeiros:	
Insc. Municipal (ISS):		Insc. Imobiliária :	02060350298001
Nr. Alvara Municipal:	1929	Lic. Ambiental Est.:	
Lic. Vigilância Sanit.:		Lic. Ambiental Munc.:	
Razão Social:	I MICHELETTO COMERCIO E SERVICOS - EPP		
Nome Fantasia:	S T R SERVICOS TECNICOS DE RON		
Utilização do Estabelecimento:	06 - OUTRAS		
ENDEREÇO DA EMPRESA			
Endereço:	RUA -ALEXANDRE GUIMARAES		
Complemento:			
Bairro:	NOVA PORTO VELHO	Número:	3790
Município:	PORTO VELHO	CEP:	76820090
UF:	RO		
ENDEREÇO DE CORRESPONDÊNCIA			
Endereço:	RUA ALEXANDRE GUIMARAES - N:3790		
Bairro:	NOVA PORTO VELHO		
Município:	PORTO VELHO	Distrito:	
Telefone:	92146137	UF:	RO
Fax:		CEP:	76820090
E-mail:	imicheletto.ro@gmail.com		
INFORMAÇÕES COMPLEMENTARES			
Regime de Pagamento:	017-SIMPLES NACIONAL		
Situação Cadastral Vigente:	HABILITADO	Data:	01/10/2019
Situação do Contribuinte:	ATIVO		
Data Inicio Atividade:	21/03/2014		
Código da Atividade Principal:	4744099		
Descrição da Atividade:	COMERCIO VAREJISTA DE MATERIAIS DE CONSTRUCAO EM GERAL		
Usuário de PED ?:	Sim - Livros fiscais		
Regime de Apuração do ICMS:			
Situação da NFe:	ATIVO		
ATIVIDADES SECUNDÁRIAS			
1822999 SERVICOS DE ACABAMENTOS GRAFICOS, EXCETO ENCADERNACAO E PLASTIFICACAO			
1622602 FABRICACAO DE ESQUADRIAS DE MADEIRA E DE PECAS DE MADEIRA PARA INSTALACOES INDUSTRIAIS E COMERCIAIS			
2229303 FABRICACAO DE ARTEFATOS DE MATERIAL PLASTICO PARA USO NA CONSTRUCAO, EXCETO TUBOS E ACESSORIOS			
2512800 FABRICACAO DE ESQUADRIAS DE METAL			
2542000 FABRICACAO DE ARTIGOS DE SERRALHERIA, EXCETO ESQUADRIAS			
3101200 FABRICACAO DE MOVEIS COM PREDOMINANCIA DE MADEIRA			
3299004 FABRICACAO DE PAINELIS E LETREIROS LUMINOSOS			
3314710 MANUTENCAO E REPARACAO DE MAQUINAS E EQUIPAMENTOS PARA USO GERAL NAO ESPECIFICADOS ANTERIORMENTE			
4311801 DEMOLICAO DE EDIFICIOS E OUTRAS ESTRUTURAS			
4311802 PREPARACAO DE CANTEIRO E LIMPEZA DE TERRENO			
4321500 INSTALACAO E MANUTENCAO ELETRICA			
4322301 INSTALACOES HIDRAULICAS, SANITARIAS E DE GAS			
4322303 INSTALACOES DE SISTEMA DE PREVENCAO CONTRA INCENDIO			
4330402 INSTALACAO DE PORTAS, JANELAS, TETOS, DIVISORIAS E ARMARIOS EMBUTIDOS DE QUALQUER MATERIAL			
4330403 OBRAS DE ACABAMENTO EM GESSO E ESTUQUE			
4330404 SERVICOS DE PINTURA DE EDIFICIOS EM GERAL			
4330405 APLICACAO DE REVESTIMENTOS E DE RESINAS EM INTERIORES E EXTERIORES			
4330499 OUTRAS OBRAS DE ACABAMENTO DA CONSTRUCAO			
4399103 OBRAS DE ALVENARIA			
4399105 PERFURACAO E CONSTRUCAO DE POCOS DE AGUA			
4530703 COMERCIO A VAREJO DE PECAS E ACESSORIOS NOVOS PARA VEICULOS AUTOMOTORES			
4741500 COMERCIO VAREJISTA DE TINTAS E MATERIAIS PARA PINTURA			
4742300 COMERCIO VAREJISTA DE MATERIAL ELETRICO			
4743100 COMERCIO VAREJISTA DE VIDROS			
4744001 COMERCIO VAREJISTA DE FERRAGENS E FERRAMENTAS			
4744002 COMERCIO VAREJISTA DE MADEIRA E ARTEFATOS			

4744003	COMERCIO VAREJISTA DE MATERIAIS HIDRAULICOS		
4752100	COMERCIO VAREJISTA ESPECIALIZADO DE EQUIPAMENTOS DE TELEFONIA E COMUNICACAO		
4754703	COMERCIO VAREJISTA DE ARTIGOS DE ILUMINACAO		
4759801	COMERCIO VAREJISTA DE ARTIGOS DE TAPECARIA, CORTINAS E PERSIANAS		
4761003	COMERCIO VAREJISTA DE ARTIGOS DE PAPELARIA		
4789007	COMERCIO VAREJISTA DE EQUIPAMENTOS PARA ESCRITORIO		
4789099	COMERCIO VAREJISTA DE OUTROS PRODUTOS NAO ESPECIFICADOS ANTERIORMENTE		
7719599	LOCACAO DE OUTROS MEIOS DE TRANSPORTE NAO ESPECIFICADOS ANTERIORMENTE,SEM CONDUTOR		
8122200	IMUNIZACAO E CONTROLE DE PRAGAS URBANAS		
9511800	REPARACAO E MANUTENCAO DE COMPUTADORES E DE EQUIPAMENTOS PERIFERICOS		
9512600	REPARACAO E MANUTENCAO DE EQUIPAMENTOS DE COMUNICACAO		
4751201	COMERCIO VAREJISTA ESPECIALIZADO DE EQUIPAMENTOS E SUPRIMENTOS DE INFORMATICA		
4759899	COMERCIO VAREJISTA DE OUTROS ARTIGOS DE USO DOMESTICO NAO ESPECIFICADOS ANTERIORMENTE		
CONTADOR OU ORGANIZAÇÃO CONTÁBIL			
C.P.F / C.N.P.J	733.964.432-68	Nr. CRC:	RO00695304
Nome/Razão Social:	ROCHA ASSESSORIA CONTABIL LTDA - ME		
ENDEREÇO DO CONTADOR			
Endereço:	Joao Pedro da Rocha		
Bairro:	NOVA PORTO VELHO	CEP:	76820128
Município:	PORTO VELHO	UF:	10
Telefone:	33020029	Fax:	92087403
E-mail	abrochaassessoria@gmail.com		
Codigo do Regime	Regime Especial		

CERTIDÃO SIMPLIFICADA

Sistema Nacional de Registro de Empresas Mercantis - SINREM

Certificamos que as informações abaixo constam dos documentos arquivados
nesta Junta Comercial e são vigentes na data da sua expedição.

Nome Empresarial: I MICHELETTO COMERCIO E SERVIÇOS - EPP			Protocolo: ROC2000482947
Natureza Jurídica: Empresário (Individual)			
NIRE (Sede) 11100331741	CNPJ 34.762.534/0001-77	Arquivamento do Ato de Inscrição 25/05/1990	Início de Atividade 17/05/1990
Endereço Completo Rua ALEXANDRE GUIMARÃES, Nº 3790, NOVA PORTO VELHO-Porto Velho/RO- CEP 76820-090			
Objeto COMERCIO VAREJISTA DE MATERIAIS DE CONSTRUÇÃO EM GERAL; FABRICAÇÃO DE ESQUADRIAS DE MADEIRAS E PEÇAS DE MADEIRA PARA INSTALAÇÃO INDUSTRIAL E COMERCIAL; SERVIÇOS DE ACABAMENTO GRAFICOS; FABRICAÇÃO DE ARTEFATOS DE MATERIAL PLÁSTICOS PARA USO CONSTRUÇÃO, EXC. TUBOS E ACESSÓRIOS; FABRICAÇÃO DE ESQUADRIAS DE METAL; FABRICAÇÃO DE ARTIGOS DE SERRALHERIA, EXCETO ESQUADRIAS; FABRICAÇÃO DE MOVEIS COM PREDOMINÂNCIA DE MADEIRA E PVC; FABRICAÇÃO DE PAINÉIS E LETREIROS LUMINOSOS; MANUTENÇÃO E REPARAÇÃO DE MAQUINAS E EQUIPAMENTOS; DEMOLIÇÃO DE EDIFICIOS E OUTRAS ESTRUTURAS; PREPARAÇÃO DE CANTEIRO E SERVIÇOS DE LIMPEZA TERRENOS; INSTALAÇÃO E MANUTENÇÃO ELETRICAS; INSTALAÇÃO HIDRAULICAS, SANITÁRIAS E DE GÁS; SERVIÇOS INSTALAÇÕES DE SISTEMA DE PREVENÇÃO CONTRA INCÊNDIO; SERVIÇOS, INSTALAÇÃO DE PORTAS, JANELAS, TETOS, DIVISÓRIAS E ARMARINHOS EMBUTIDOS DE QUALQUER MATERIAL; OBRAS DE ACABAMENTO EM GESSO ESTUQUE; SERVIÇOS DE PINTURA DE EDIFICIOS EM GERAL; APLICAÇÃO DE REVESTIMENTOS DE RESINAS EM INTERIORES E EXTERIORES; OBRAS DE ACABAMENTO DA CONSTRUÇÃO; OBRAS DE ALVENARIAS; PERFURAÇÃO E CONSTRUÇÃO DE POÇOS DE ÁGUA; COMERCIO VAREJISTA DE PEÇAS E ACESSÓRIOS NOVOS PARA VEICULOS AUTOMOTORES; COMERCIO VAREJISTA DE TINTAS E MATERIAIS PARA PINTURAS; COMERCIO VAREJISTA DE MATERIAL ELETRICAS; COMERCIO VAREJISTA DE VIDROS; COMERCIO VAREJISTA DE FERRAGENS E FERRAMENTAS; COMERCIO VAREJISTA DE MADEIRAS E ARTEFATOS; COMERCIO VAREJISTA DE MATERIAIS HIDRÁULICOS; COMERCIO VAREJISTA DE EQUIPAMENTOS E SUPRIMENTOS DE INFORMÁTICA; COMERCIO VAREJISTA DE EQUIPAMENTOS DE TELEFONE E COMUNICAÇÃO; COMERCIO VAREJISTA DE ARTIGOS DE ILUMINAÇÃO; COMERCIO VAREJISTA DE OUTROS ARTIGOS USO DOMESTICOS; COMERCIO VAREJISTA DE ARTIGOS DE PAPELARIA; COMERCIO VAREJISTA DE EQUIPAMENTOS PARA ESCRITORIO; COMERCIO VAREJISTA DE PRODUTOS INSUFILMS; LOCAÇÃO MEIOS DE TRANSPORTES; LOCAÇÃO DE OUTROS MEIOS DE TRANSPORTES SEM CONDUTOR; SERVIÇOS E CONTROLE DE PRAGAS URBANAS; REPARAÇÃO E MANUTENÇÃO DE COMPUTADORES E EQUIPAMENTOS PERIFÉRICOS; REPARAÇÃO E MANUTENÇÃO DE EQUIPAMENTOS DE COMUNICAÇÃO; COMERCIO VAREJISTA DE ARTIGOS DE TAPEÇARIA, CORTINAS E PERSIANAS.			
Capital R\$ 600.000,00 (seiscentos mil reais)			Porte EPP (Empresa de Pequeno Porte)
Último Arquivamento Data 31/05/2019	Número 20190204249	Ato/eventos 002 / 021 - ALTERAÇÃO DE DADOS (EXCETO NOME EMPRESARIAL)	Situação ATIVA Status SEM STATUS
Nome do Empresário: IVANILDO MICHELETTO Identidade: 136046 Estado civil: SOLTEIRO(A)		CPF: 211.735.249-91 Regime de bens: NÃO INFORMADO	

Esta certidão foi emitida automaticamente em 13/03/2020, às 14:47:14 (horário de Brasília).
Se impressa, verificar sua autenticidade no <https://www.empresafacil.ro.gov.br>, com o código N3MVNDA6.



ROC2000482947

LEILSON COSTA DE SOUZA
Secretário Geral

J & L COMERCIO SERVIÇOS LTDA ME

CNPJ 63.766.505/0001-81

ATESTADO DE CAPACIDADE TECNICA

Atestamos, para os devidos fins, que a empresa denominada **I. MICHELETTO COMERCIO E SERVIÇOS – ME**, inscrita no CNPJ Nº **34.762.534/0001-77**, localizada na Rua Alexandre Guimarães, Nº 3.790, Nova Porto Velho, CEP 76.820-090, vem fornecendo materiais e prestando serviços, dès do inicio de nossas atividades, conforme abaixo discriminado, ressaltamos ainda que nada temos a declarar que desabone a referida empresa, prestando serviços de alta qualidade e cumprido pontualmente seus prazos de entrega.

Item	Especificações	Unid.	Qtd.
1	Fornecimento e instalação Divisória EUCATEX/DIVILUX e acabada com perfis de aço naval e alumínio;	M²	155
2	Fornecimento e instalação porta completa (batentes, requadro, dobradiça e fechadura) EUCATEX/DIVILUX med. 0,80x2,10m para divisória;	Unid.	16
3	Fornecimento e instalação balcão, estante, prateleira e armário em instalada em EUCATEX/DIVILUX ;	M²	33
4	Fornecimento e instalação vidro liso transparente instalado sobre leito, baguete e esquadria;	M²	16
5	Forro em PVC com estrutural em metalon 20x20;	M²	735
6	Forro em PVC para beiral com estrutural em metalon 20x20;	M²	515
7	Fornecimento e instalação de Calhas para beiral em chapa GALVALUME com acessórios de ligações e fixação.	ML	422
8	Fornecimento e instalação de rufos chapas GALVALUME com acessórios de ligações e fixação.	ML	138
9	Fornecimento de condutor para água de calha em tubo de PVC 100mm TIGRE e acessórios de ligações e fixação.	ML	151
10	Serviço de pintura de parede em tinta acrílica 1º linha com duas de mão	M²	366
11	Persiana vertical em PVC instalada com comando para abertura de luz;	M²	922
12	Serviço de remanejamento e manutenção de persianas vertical em tecido e PVC com bando;	M²	215

Os materiais/serviço sempre executados no prazo mínimo de 03 dias e máximo de 15 dias, e sempre mantendo com garantia de 01 ano.

Porto Velho-RO, 08 de maio de 2017.

Jonas Ferreira da Silva
Jonas Ferreira da Silva
Procurador
Rg. 651.967 SSP/RO



PREFEITURA MUNICIPAL DE PORTO VELHO
SECRETARIA MUNICIPAL DE SAÚDE/SEMUSA

OFICIO Nº. 278 /GAB/SEMUSA

Porto Velho, 03 de fevereiro de 2016.

Aos Senhores da Empresa.

I. MICHELETTO COMÉRCIO E SERVIÇOS - EPP

Endereço: Rua Alexandre Guimarães, 3.790, Nova Porto Velho, CEP.76.820-091, Porto Velho – RO, Telefone 69 – 3225-1242 CNPJ: 34.762.534/0001-77

Assunto: Solicitação Atestado de Capacidade Técnica.

Presados Senhores,

Atestamos, para os devidos fins, que a empresa denominada **I. MICHELETTO COMERCIO E SERVIÇOS – ME**, inscrita no CNPJ Nº **34.762.534/0001-77**, localizada na rua Alexandre Guimarães, Nº 3.790, Nova Porto Velho, CEP 76.820-091, prestou serviços abaixo discriminado, ressaltamos ainda que nada temos a declarar que desabone a referida empresa, prestando serviços de boa qualidade e cumprido com os prazos de acordo com o solicitado.

Item	Descrição do Serviço Prestado	Und	Quant.
01	Fornecimento e instalação Divisória instalada e acabamento com perfis de aço naval;	M²	445
02	Serviço de remanejo (desmontagem e montagem) de divisória com manutenção;	M²	160
03	Fornecimento e instalação porta completa med. 0,80x2,10m para divisória;	Unid.	20
04	Serviço de remanejo e manutenção de porta completa med. 0,80x2,10m para divisória;	Unid.	09
05	Fornecimento e instalação estante, prateleira e armário em instalada, confeccionada em material de divisórias com acabamento em perfis naval;	M²	384
06	Serviço de remanejamento de prateleira em para caixa arquivo;	M²	49
07	Fornecimento e instalação vidro liso transparente instalado sobre leito, baguete e esquadria;	M²	18
08	Serviço de remanejamentos vidro liso transparente instalado sobre leito, baguete e esquadria;	M²	10
09	Fornecimento e instalação balcão em para atendimento;	M²	65
10	Serviço de remanejamentos balcão em para atendimento;	M²	18
11	Persiana vertical em PVC instalada com comando para abertura de luz;	M²	120
12	Serviço de remanejamento e manutenção de persianas vertical em PVC com bandô.	M²	58

Atenciosamente,

IGOR DOMIGOS ARAÚJO DE AMORIM
Diretor DAB/SEMUSA

DOMINGOS SÁVIO FERNANDES DE ARAÚJO
Secretario Municipal de Saúde - SEMUSA



SÃO LUCAS
CENTRO UNIVERSITÁRIO

ATESTADO DE CAPACIDADE TECNICA

Atestamos, para os devidos fins, que a empresa denominada I. MICHELETTO COMERCIO E SERVIÇOS – ME, inscrita no CNPJ Nº 34.762.534/0001-77, localizada na rua Alexandre Guimarães, Nº 3.790, Nova Porto Velho, CEP 76.820-091, prestou serviços abaixo discriminado, ressaltamos ainda que nada temos a declarar que desabone a referida empresa, prestando serviços de alta qualidade e cumprido pontualmente seus prazos de entrega.

Item	Especificações	Unid.	Qtd.
1	Fornecimento de Divisória PVC e acabada com perfis de alumínio natural;	M²	90,00
2	Fornecimento e instalação de cortina (persiana) rolo blackout, completa com todos acessórios de acabamentos e fixação;	M²	54,75
3	Serviço de manutenção e limpeza de persianas em PVC com comando de abertura e bandô,	pç	23

Os materiais/serviço sempre executados no prazo mínimo de 03 dias e máximo de 15 dias, e sempre atendo com garantia de 01 ano.

CARTÓRIO CARVALHAL-2º OFÍCIO DE NOTAS
Rua Dom Pedro II, 637, Loja A - Caiari
(69) 3211-4002/3224-3353-PORTO VELHO-RO

Reconheço e dou fe, por SEMELHANÇA,

a(s) firma(s) de:
[CYT1Tr61]-CLAUDIO BRUNO AVANSO FONSECA.
Em testemunho da verdade.
PORTO VELHO, 12 de Julho de 2018.

014-DEUZA DO NASCIMENTO ALMEIDA
ESCREVENTE AUTORIZADA

V.Unit: Emol. R\$ 2,53 - Selo R\$1,04
FUJU R\$0,51 - FUNDOP R\$0,19 - FUNDIMPER
R\$0,19 - FUNDOPGE R\$0,19 -TOTAL: R\$4,65.
SELO DIGITAL DE FISCALIZAÇÃO
A1AE24788-F9619
Confira a validade em
www.tjro.jus.br/consultas



Porto Velho-RO, 12 de julho de 2018.



Nome: Cláudio Bruno Avanso Fonseca

RG: 589.623 SESDEC/RO

Gerente de Manutenção e Infra Estrutura

Centro de Ensino São Lucas Ltda

CNPJ: 84.596.170/0001-70

Cláudio Bruno Avanso Fonseca
Deptº.Manutenção e Infraestrutura
Centro Universitário São Lucas



PREFEITURA DO MUNICÍPIO DE PORTO VELHO
SECRETARIA MUNICIPAL DE SAÚDE

ATESTADO DE CAPACIDADE TÉCNICA

CNPJ Nº 05.903.125/0001-45

Atestamos, para os devidos fins, que a empresa denominada **I. MICHELETTO COMERCIO E SERVIÇOS – EPP**, inscrita no **CNPJ Nº 34.762.534/0001-77**, localizada na Rua Alexandre Guimarães, Nº 3.790, Nova Porto Velho, CEP 76.820-090, vem fornecendo materiais e prestando serviços, desde o início de nossas atividades, conforme abaixo discriminado, ressaltamos ainda que nada temos a declarar que desabone a referida empresa, prestando serviços com qualidade e cumprido pontualmente seus prazos de entrega.

Item Especificações

Quantidade

01	Divisórias tipo naval, compreende o serviço de fornecimento e a instalação de paredes divisórias. Para efeito desta especificação entende-se por "divisórias removíveis" um sistema modulado de perfis e painéis, montado por simples processo de encaixe. Fabricadas em painéis com placas de laminados de fibra de madeira ou papelão, estrutura interna celular em colméia, e compensado naval, pintado na cor cinza cristal. A espessura dos painéis será de 35 mm. Os perfis que integram a estrutura da divisória removível serão fabricados em chapa de aço ABNT 1008/1010, zincado e pintado por eletrodeposição, com epóxi em pó formando camada de 60 micra (espessura mínima). Os montantes, batentes, rodapés e guias de teto poderão permitir a passagem de fiação elétrica e telefônica. Os rodapés serão fixados por encaixe, dispensando o uso de parafusos. Todos os batentes serão guarnecidos com amortecedores de plástico. Marca: modline.	97 M2
02	Armário com portas e prateleiras internas compreende o serviço de fornecimento e a instalação Fornecimento com instalação de Armário com portas e prateleiras interna (suspensa e para pia), fabricados em painéis com placas de laminados de fibra de madeira ou papelão, estrutura interna celular em colméia, e compensado naval, na cor amadeirada. A espessura dos painéis será de 35 mm. Os perfis que integram a estrutura dos móveis serão fabricados em chapa de aço ABNT 1008/1010, zincado e pintado por eletrodeposição, com epóxi em pó formando camada de 60 micra (espessura mínima) estruturado e acabado com perfis naval. (Entregue com todos os acessórios e mão de obra necessária) Marca Modline.	589 M2
03	Fornecimento com instalação de Prateleiras, fabricados em painéis com placas de laminados de fibra de madeira ou papelão, estrutura interna celular em colméia, e compensado naval, na cor amadeirada. A espessura dos painéis será de 35 mm. Os perfis que integram a estrutura dos móveis serão fabricados em chapa de aço ABNT 1008/1010, zincado e pintado por eletrodeposição, com epóxi em pó formando camada de 60 micra (espessura mínima) estruturado e acabado com perfis naval.(Entregue com todos os acessórios e mão de obra necessária) Marca modline.	350 M2
04	Fornecimento com instalação de bancada/balcão, fabricados em painéis com placas de laminados de fibra de madeira ou papelão, estrutura interna celular em colméia, e compensado naval, na cor amadeirada. A espessura dos painéis será de 35 mm. Os perfis que integram a estrutura dos móveis serão fabricados em chapa de aço ABNT 1008/1010, zincado e pintado por eletrodeposição, com epóxi em pó formando camada de 60 micra (espessura mínima) estruturado e acabado com perfis naval.(Entregue com todos os acessórios e mão de obra necessária) Marca Modline.	60 M2
05	Fornecimento com instalação de Porta folha 35mm medindo 80 x 2,10 completa, fabricados em painéis com placas de laminados de fibra de madeira ou papelão, estrutura interna celular em colméia, e compensado naval, na cor amadeirada. A espessura dos painéis será de 35 mm. Os perfis que integram a estrutura dos móveis serão fabricados em chapa de aço ABNT 1008/1010, zincado e pintado por eletrodeposição, com epóxi em pó formando camada de 60 micra (espessura mínima) estruturado e acabado com perfis naval, com fechadura Tubular - tambor completo, cromada, 2 dobradiças 35mm cromada. Marca Modline	5 M2
06	Fornecimento com instalação de ROLO – BLACKOUT; (Cortina) bloqueia 100% da luz - 66,6% pvc e 33,3% de fibra de vidro, bloqueia 100% iluminação externa (no tecido)acompanha suportes, buchas e parafusos de fixação em superfícies planas; parede, teto, vão de portas e janelas, tecido totalmente impermeável. Podendo usar espanador, aspirador de pó ou com água e sabão, para aplicação quartos, salas, cozinhas, ambientes internos, consultórios; recepções, em janelas em geral, o tecido é 3cm menor suporte de fixação: largura: 5,5cm x altura: 7,5cm / persiana: largura escolhida x altura escolhida, 3 ano garantia, largura mínima 40mm - largura máxima 300mm altura máxima 400mm altura mínima 50mm. Tendo: (assistência técnica local das instalações, PVH-RO). Marca: STR	30 METRO
	PROCESSO: 08.00137-00/2019. EMPENHO: 000901. NF 418/A PROCESSO: 08.00137-00/2019. EMPENHO: 000902. NF 419/A PROCESSO: 08.00137-00/2019 EMPENHO: 000903. NF 420/A	

Os materiais/serviço sempre executados no prazo mínimo de 03 dias e máximo de 15 dias, e sempre mantendo a garantia 12 meses.

Porto Velho-RO, 02 de julho de 2019.

Adila de Souza Alexandre

Adila de Souza Alexandre
Diretora Administrativo/DA
Dec. 3.614/I

ATESTADO DE CAPACIDADE TÉCNICA
ELETOBRAS – DISTRIBUIÇÃO ACRE
CNPJ Nº 04.065.033/0001-70

Atestamos, para os devidos fins, que a empresa denominada **I. MICHELETTO COMERCIO E SERVIÇOS – ME**, inscrita no **CNPJ Nº 34.762.534/0001-77**, localizada na Rua Alexandre Guimarães, Nº 3.790, Nova Porto Velho, CEP 76.820-091, vem fornecendo materiais e prestando serviços, desde o início de nossas atividades, conforme abaixo discriminado, ressaltamos ainda que nada temos a declarar que desabone a referida empresa, prestando serviços com qualidade e cumprido pontualmente seus prazos de entrega.

Item	Especificações	Quantidade
01	Divisória EUCATEX, estrutura alumínio ou aço naval 4cm (INSTALADO)	630
02	DIVISÓRIAS TIPO NAVAL: Compreende o serviço de fornecimento e a instalação de paredes divisórias. Para efeito desta especificação entende-se por “divisórias removíveis” um sistema modulado de perfis e painéis, montado por simples processo de encaixe. Fabricadas em painéis com placas de laminados de fibra de madeira ou papelão, estrutura interna celular em colméia, e compensado naval, pintado na cor cinza cristal. A espessura dos painéis será de 35 mm. Os perfis que integram a estrutura da divisória removível serão fabricados em chapa de aço ABNT 1008/1010, zincado e pintado por eletrodeposição, com epóxi em pó formando camada de 60 micra (espessura mínima). Os montantes, batentes, rodapés e guias de teto poderão permitir a passagem de fiação elétrica e telefônica. Os rodapés serão fixados por encaixe, dispensando o uso de parafusos. Todos os batentes serão guarnecidos com amortecedores de plástico. A finalidade é reduzir a transmissão de ruído e proteger as bordas das portas	500
03	DIVISÓRIAS TIPO NAVAL COM VIDRO (PAINEL/VIDRO/PAINEL): Compreende o serviço de fornecimento e a instalação de paredes divisórias navais com vidro. Terão painel cego até 1,05M, e de 1,05M até 2,10M o fechamento será feito com vidro liso de 4mm e de 2,10M até a altura máxima de 3,00M terá painel cego. Fabricadas em painéis com placas de laminados de fibra de madeira ou papelão, estrutura interna celular em colméia, e compensado naval, pintado na cor cinza cristal. A espessura dos painéis será de 35 mm. Os perfis que integram a estrutura da divisória removível serão fabricados em chapa de aço ABNT 1008/1010, zincado e pintado por eletrodeposição, com epóxi em pó formando camada de 60 micra (espessura mínima). Os montantes, batentes, rodapés e guias de teto poderão permitir a passagem de fiação elétrica e telefônica. Os rodapés serão fixados por encaixe, dispensando o uso de parafusos. Os baguetes e leitos – para sustentação de vidros – serão também fixados por encaixe. Todos os batentes serão guarnecidos com amortecedores de plástico. A finalidade é reduzir a transmissão de ruído e proteger as bordas das portas.	400
04	PORTAS: As portas deverão ser do mesmo material e características das divisórias, as ferragens deverão obedecer ao padrão de qualidade compatível com o conjunto.	30
05	PERSIANAS VERTICAIS EM PVC: Fornecimento e instalação de persianas verticais em PVC liso sustentadas por trilhos de alumínio anodizado fixados em viga. As persianas de PVC serão lisas, na cor cinza claro. Todas terão lâminas com largura de 89mm, cordões em nylon.	400
06	Serviço de instalação com fornecimento dos materiais de piso plurigoma empastilhado para assentamento sob massa especial a base de cimento cola cascorez e areia ou argamassa, espessura acabamento 10mm, na cor preta.	108

Os materiais/serviço sempre executados no prazo mínimo de 03 dias e máximo de 15 dias, e sempre mantendo a garantia 12 meses.

Processo Nº 064/DGS/2016NFe 813/858/835/833/832/805/788

Processo Nº 104/DGS/2016 NFe. 812 NFs 309

Processo Nº 096/DGS/2017 NFe 873.

Rio Branco/AC, 03 de novembro de 2017.

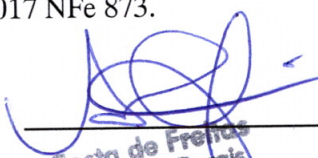
Adriano Costa de Freitas
Gerente de Serviços Gerais
Infraestrutura e Transporte
ELETROBRAS DISTRIBUIÇÃO ACRE



ATESTADO DE CAPACIDADE TÉCNICA

J&L COMERCIO SERVIÇOS LTDA- ME

Atestamos, para os devidos fins, que a empresa denominada **I. MICHELETTO COMERCIO E SERVIÇOS – EPP**, inscrita no CNPJ Nº **34.762.534/0001-77**, localizada na Rua Alexandre Guimarães, Nº 3.790, Nova Porto Velho, CEP 76.820-090, vem fornecendo materiais e prestando serviços, desde o início de nossas atividades, conforme abaixo discriminado, ressaltamos ainda que nada temos a declarar que desabone a referida empresa, prestando serviços com qualidade e cumprido pontualmente seus prazos de entrega.

Item	Especificação	Quant.
01	Serviço de instalação de instalação elétrica, com instalação de canaletas, eletroduto e caixa de passagem.	445
02	Gesso acartonado, drywall para parede interna em local úmido, espessura final 100 a 125 mm, altura diversas (2,10 a 4,00), com pintura hospitalar tipo epóxi e pintura acrílicas e fosca com tinta de primeira qualidade (cor diversas) (Fornecimento e Instalação)	635
03	Fornecimento e instalação de forro de gesso, em placas de gesso acartonado, fixadas na laje através de canaletas lguas, cantoneiras, reguladores e tirantes, com aparafusamento por meio de buchas e parafusos. O forro deverá ser acabado com a utilização de fitas auto-adesivas para juntas em poliéster ou fita tela com aproximadamente 5 cm de largura e Cobertura de massa pronta para tratamento de gesso. Os forros de gesso receberão, então, pintura com 2 (duas) demãos de tinta PVA, cor a definir pela Fiscalização, de tinta de primeira qualidade. As superfícies só poderão ser pintadas quando perfeitamente enxutas e estas deverão ter as devidas correções com massa à base de PVA.	135
04	Forro de gesso acartonado estruturado, 15mm tipo FGE com arame galvanizado, pintado com PVA látex na cor branca neve.	128
05	Serviços de fornecimento e instalação de alçapão de 0,60 x 0,60 m com tampa em madeira revestida por fórmica, texturizada branca, com guarnições (moldura) em alumínio branco.	15
06	Fornecimento e instalação de forro PVC branco, espessura de 10 mm, incluindo perfis de acabamento tipo roda forro, estrutura de metalon galvanizado 20x20 mm e acabamentos	220
07	Fornecimento e instalação de divisórias Eucatex, com estrutura metálicas naval e vidros altura de 3,00h.	750
08	Fornecimento e instalação de acessório para porta Eucatex, Med. 0,80x2,10 (batentes, requadro, dobradiças e fechadura)	28
09	Fornecimento e instalação de vidro liso transparente 4mm com leitos e baguetes.	295
10	Fornecimento e instalação de película de proteção solar (insulfilm) fume 5% transparência para ambientes internos e externos com limpeza de vidros para instalação.	234

Os materiais e serviço sempre executados no prazo mínimo de 02 dias e máximo de 25 dias, e sempre mantendo a garantia de um ano.

Porto Velho-RO, 22 de Abril de 2018.

Jonas Ferreira da Silva
Procurador
Rg.651.967 SSP/RO

Jonas Ferreira da Silva



J&L COMERCIO SERVIÇOS LTDA
CNPJ Nº 63.766.505/0001-81

Rua Clea Mercês, 4317 B. Agenor de Carvalho – CEP: 76.820-324



RECEBUEIRO E DOU TA, POR SEMELHANÇA,
a(s) firma(s) de:
FELIXACIOJ JONAS FERREIRA DA SILVA.....
Em testemunho
PORTO VELHO, 22 de agosto de 2019.
014-DEUTA DO MOVIMENTO LNETA
FONECEME ALTOZILADA
RUA DO PEDRO II, 437, LOJA A - CÍVIL
(69) 3211-4012/3224-3353-PORTO VELHO-RO



**MINISTÉRIO DA DEFESA
COMANDO DA AERONÁUTICA
BASE AÉREA DE PORTO VELHO**



ATESTADO Nº 7/SUBSCCE/21998
Protocolo COMAER nº 67293.015686/2013-99

Com base no Art. 30, da Lei nº 8.666, de 21/06/1993, atesto, para os devidos fins, que a empresa I MICHELETTO COMÉRCIO E SERVIÇOS ME LTDA, inscrita no CNPJ 34.762.534/0001-77, estabelecida na Rua Alexandre Guimarães nº 3790, Bairro: Nova Porto Velho, na cidade de Porto Velho-RO – CEP: 78.906-800, prestou satisfatoriamente o serviço de remoção, confecção e instalação de persianas; e remoção e instalação de película de controle de luminosidade solar de vidros de janelas prediais, no que diz respeito às informações discriminadas abaixo, não havendo em nossos registros fatos que desabonem sua conduta e responsabilidade com as obrigações assumidas e concluídas.

Nº do Processo Administrativo: 67293.006798/2012-78 (PAG: 117/BAPV/2012).

Nota de Empenho: 2012NE900402, 2012NE900403, 2012NE900404, 2012NE900405, 2012NE900436, 2012NE900437 e 2012NE900438.

Objeto Principal:

- Instalação de película de controle de luminosidade solar em janelas prediais, na cor fumê, não degradê com grau de transparência 5% (G5), em material resistente a riscos, que filtre, no mínimo, 95% dos raios ultravioleta, confeccionada em poliéster de alta performance, sempre brilhante, com adesivo que não agrida o vidro, incluindo a limpeza, a remoção de eventuais colagens e o preparo dos vidros que serão escurecidos, marca Insulfilm™, Insulglass, Intercontrol ou superior.

- Instalação de película de controle de luminosidade solar em janelas prediais, refletiva do tipo TITANIUM, não degradê com grau de transparência 5% (G5), em material resistente a riscos, que filtre, no mínimo, 95% dos raios ultravioleta, confeccionada em poliéster de alta performance, sempre brilhante, com adesivo que não agrida o vidro, incluindo a limpeza, a remoção de eventuais colagens e o preparo dos vidros que serão escurecidos, marca Insulfilm™, Insulglass, Intercontrol ou superior.

- Retirada de película de controle de luminosidade solar e respectiva limpeza dos vidros.

- Confecção e instalação de persiana vertical em PVC, com fornecimento de material e mão-de-obra, cor bege, creme, cinza claro ou outra a combinar, com lamina entre 80 e 90 mm de largura, controle manual de abertura/fechamento da persiana e rebatimento da lâmina por puxadores, suporte de ferro zincado para fixação, trilho de alumínio anodizado, bandô de alumínio na mesma largura da lâmina revestido da mesma cor da persiana e carros em polietileno (carrinhos/cabides das lâminas).
- Confecção e instalação de persiana horizontal em alumínio liso, com fornecimento de material e mão-de-obra, cor bege, creme, cinza claro ou outra a combinar, com lamina entre 24 e 26 mm de largura, controle manual de abertura/fechamento da persiana e rebatimento da lamina, suporte de ferro zincado para fixação, trilho de alumínio anodizado, bandô de alumínio na mesma largura da lâmina revestido da mesma cor da persiana.
- Substituição de lamina para persiana vertical em PVC, com fornecimento de material e mão-de-obra, cor bege, creme ou cinza claro, lâmina entre 80 e 90 mm de largura.
- Substituição de carros (carrinhos/cabides) em polietileno das lâminas para persianas verticais em PVC, com fornecimento de material e mão-de-obra.

Local da Prestação do Serviço Contratado: Nas dependências da Base Aérea de Porto Velho e Unidades Sediadas.

Porto Velho, 22 de novembro de 2013.

AUGUSTO CESAR ABREU DOS SANTOS Coronel Aviador
Comandante da Base Aérea de Porto Velho





INSTITUTO FEDERAL DO ACRE
Rua Rio Grande do Sul, 2610, - Bairro Aeroporto Velho, Rio Branco/AC, CEP 69911-030
Telefone: (68) 2106-4916 e Fax: @fax_unidade@ - <http://www.ifac.edu.br>

ATESTADO DE CAPACIDADE TÉCNICA 0156813

Processo nº 0094427.00001240/2019-20

Interessado: Coordenação de Administração

O INSTITUTO FEDERAL DO ACRE– CAMPUS BAIXADA DO SOL atesta nos exatos termos da lei nº 8.666/93 para comprovação de CAPACIDADE TÉCNICA, que a empresa **I MICHELETTO COMERCIO E SERVIÇOS CNPJ: 34.762.534/0001-77** localizada à Rua Alexandre Guimarães, nº 3.790, Bairro Nova Porto Velho, CEP: 76.820-090 - Porto Velho/RO , forneceu satisfatoriamente o material mencionado abaixo, apresentando excelente qualidade tendo sido atendidos todos os requisitos especificados no objeto da contratação, **nada tendo em nossos arquivos que desabonem a conduta da mesma.**

- Pregão nº: 18/2019: ATA DE REGISTRO DE PREÇOS Nº 38/2019
- Referente ao empenho: 2019NE800965

IFAC - CAMPUS AVANÇADO BAIXADA DO SOL						
ITEM	DESCRIÇÃO DO PRODUTO	UND	MARCA	QUANTIDADE	PREÇO UNITÁRIO	PREÇO TOTAL
01	Cortinas tipo rolô com blackout: Fornecimento com instalação de cortina tipo rolo com blackout, painéis de composição 100% polyester com revestimento acrílico, espessura aproximada de 0,33mm e bloqueio UV de no mínimo 90%, com acionamento manual, que opera através de corrente metálica, elementos de sustentação superior e/ou inferior em alumínio anodizado natural, resistentes para pecas de grande extensão, e sistema redutor de peso para pecas acima de 1,50m2. Painéis na cor ivory. LOCAL DE ENTREGA: IFAC - BAIXADA DO SOL	M²	STR	60	R\$ 101,40	R\$ 6.084,00
TOTAL:						R\$ 6.084,00



Documento assinado eletronicamente por **SMAYLLE SOBRALINO NOBRE, Coordenador(a) de Administração**, em 13/03/2020, às 15:41, conforme horário oficial de Brasília, com fundamento no art. 6º, § 1º, do [Decreto nº 8.539, de 8 de outubro de 2015](#).



A autenticidade deste documento pode ser conferida no site https://sei.ifac.edu.br/sei/controlador_externo.php?acao=documento_conferir&id_orgao_acesso_externo=0, informando o código verificador **0156813** e o código CRC **1D1EEBF8**.



ATESTADO DE CAPACIDADE TÉCNICA

CNPJ : 30.902.803/0331-06.

Atestamos, para os devidos fins, que a empresa denominada I. MICHELETTO COMERCIO E SERVIÇOS – EPP, inscrita no CNPJ Nº 34.762.534/0001-77, localizada na rua Alexandre Guimarães, Nº 3.790, Nova Porto Velho, CEP 76.820-091, prestou serviços abaixo descrito, ressaltamos ainda que nada temos a declarar que desabone a referida empresa, prestando serviços de alta qualidade e cumprido pontualmente seus prazos de entrega.

* Serviço de remoção de paredes em divisórias Eucatex, estruturadas com perfis aço naval cometendo porta. 35m²

* Serviço de montagem de paredes em divisórias Eucatex, estruturadas com perfis aço naval cometendo porta. 35m²

* Fornecimento e instalação de divisórias eucatex divisórias Eucatex, estruturadas com perfis aço naval e porta. 03und.

* Fornecimento e instalação de placas de gesso acartonado para fechamento de vão med. 2,00x1,00 a uma altura de 3,50m com utilização de andaimes. 14m²

* Fornecimento e instalação de paredes de gesso acartonado 10cm estruturadas com perfis normalizados. 45m²

* Fornecimento e instalação de Forro estruturado em gesso com aplicação de massa nas juntas e acabamento. 25m²

Os materiais/serviço sempre executados no prazo mínimo de 03 dias e máximo de 15 dias, e sempre atendo com garantia de 01 ano.

Porto Velho-RO, 31 de julho de 2019.

Dheine Fernando de O. Mocalim

Pr. DHEINE FERNANDO DE OLIVEIRA

RG:905963 SSP/RO

R. Alexandre Guimarães, 8290, – Bairro: Tancredo Neves Mato Grosso CEP.76.829-083.
Porto Velho /Rondônia. Contato: (69)99922-2613.



UNIVERSIDADE FEDERAL DO ACRE
DIRETORIA DE OBRAS E PROJETOS

ATESTADO DE CAPACIDADE TÉCNICA

Atestamos, para os devidos fins, que a empresa denominada **I. MICHELETTO COMERCIO E SERVIÇOS – EPP**, inscrita no CNPJ Nº 34.762.534/0001-77, localizada na Rua Alexandre Guimarães, Nº 3.790, Nova Porto Velho, CEP 76.820-091, vem prestando serviços de acordo com o especificado no Contrato ARP 02/2017, desde o início de sua vigência, tendo entregue os serviços/produtos abaixo discriminados. Ressaltamos ainda que nada temos a declarar, até esta data, que desabone a referida empresa, prestando serviços com qualidade e cumprido seus prazos de entrega.

ITEM	DESCRIÇÃO	UN	QUANT
1	Painel/Painel — painel cego até 2,10 m de altura e bandeira cega até altura do teto ou Fornecimento e instalação.	m²	575,06
2	Painel/Vidro/Painel — Placas de painel cego até altura aproximada de 1,10m, vidro incolor 5 mm até altura de 2,10 m e bandeira cega até altura do teto ou conforme solicitado (cores a definir). Fornecimento e instalação.	m²	254,96
3	Porta Naval completa - Portas de 35 mm de espessura, com estrutura interna em poliestireno expandido, requadrada em todo seu perímetro em madeira maciça, contraplacado com chapas duras de madeira prensadas, acabamento UV (cores a definir). Reforço em madeira na posição das dobradiças e fechadura. Conjunto de ferragens próprio para divisórias, composto de três dobradiças de 3/2, com respectivos parafusos de fixação, e fechadura tubular 030/90 mm, marca Lockwell ou similar. Fornecimento e instalação.	m²	94,39
4	Remanejamento de divisórias naval — Retirada de todo o material envolvendo as divisórias, bem como destinação adequada do que foi retirado, conforme orientação da Administração.	m²	225,74
5	Remanejamento de divisórias naval — Colocação.	m²	66,86
6	Parede de gesso acartonado simples interna, espessura final 100 mm, pé-direito máximo 3,45 m, com pintura acrílica com tinta de primeira qualidade (cor a definir) - (Fornecimento e Instalação)	m²	823,24
7	CAIXA DE EMBUTIR em PVC para paredes de gesso acartonado, 482 1613*373 CAIXA OE DERIVAÇÃO "L" em chapa de aço para perfurado - un 486 4 x 2" - . (Fornecimento e Instalação)	un	12,00
8	PORTA EUCATEX EUCADUR PINTADA com tinta de primeira qualidade (cor a definir) 80 X 210 X 3,5CM, ou similar, ou superior ou de melhor qualidade. - (Fornecimento e Instalação)	un	28,00
9	MARCO/ARO/BATENTE SIMPLES/GRADE CANTO/ALIZAR (VISTA) 7 X 3,5CM P/ PORTA 0,60 A 1,20 X 2,10M MADEIRA REGIONAL 1A - (Fornecimento e Instalação)	un	28,00
10	FECHADURA EMBUTIR EXTERNA (C/ CILINDRO) COMPLETA - ACAB SUPERIOR (LINHA SUPERIOR) - (Fornecimento e Instalação)	un	30,00
11	DOBRADIÇA AÇO ZINCADO 3 X 3 1/2" COM ANEIS, (JG com 3 Und)- (Fornecimento e Instalação)	un	28,00
12	Eletroduto em PVC Rígido de 25 mm e acessórios (metro linear) - Fornecimento e Instalação	m	14,95
13	Rodapé em madeira regional 1A, altura de 8 cm, pintado com verniz brilhante, 3 demãos (Metro Linear) - Fornecimento e Instalação.	m	196,80
14	Remanejamento de divisórias em Drywall - Retirada de todo o material envolvendo as divisórias, bem como destinação adequada do que foi retirado, conforme orientação da Administração.	m²	88,05

Williams Fernandes Fontinele

Desenhista-Projetista
Fiscal Técnico do Contrato ARP 02/2017
Portaria UFAC 879, de 19/03/2018
PREFCAM - UFAC

Allan Jones de Souza Gomes

Engenheiro Civil
Diretor de Obras e Projetos
Portaria UFAC 197, de 16/01/2018
PREFCAM - UFAC

ATESTADO DE CAPACIDADE TÉCNICA
ELETOBRAS – DISTRIBUIÇÃO ACRE
CNPJ Nº 04.065.033/0001-70

Atestamos, para os devidos fins, que a empresa denominada **I. MICHELETTO COMERCIO E SERVIÇOS – ME**, inscrita no **CNPJ Nº 34.762.534/0001-77**, localizada na Rua Alexandre Guimarães, Nº 3.790, Nova Porto Velho, CEP 76.820-091, vem fornecendo materiais e prestando serviços, desde o início de nossas atividades, conforme abaixo discriminado, ressaltamos ainda que nada temos a declarar que desabone a referida empresa, prestando serviços com qualidade e cumprido pontualmente seus prazos de entrega.

Item	Especificações	Quantidade
01	Divisória EUCATEX, estrutura alumínio ou aço naval 4cm (INSTALADO)	630
02	DIVISÓRIAS TIPO NAVAL: Compreende o serviço de fornecimento e a instalação de paredes divisórias. Para efeito desta especificação entende-se por “divisórias removíveis” um sistema modulado de perfis e painéis, montado por simples processo de encaixe. Fabricadas em painéis com placas de laminados de fibra de madeira ou papelão, estrutura interna celular em colméia, e compensado naval, pintado na cor cinza cristal. A espessura dos painéis será de 35 mm. Os perfis que integram a estrutura da divisória removível serão fabricados em chapa de aço ABNT 1008/1010, zincado e pintado por eletrodeposição, com epóxi em pó formando camada de 60 micra (espessura mínima). Os montantes, batentes, rodapés e guias de teto poderão permitir a passagem de fiação elétrica e telefônica. Os rodapés serão fixados por encaixe, dispensando o uso de parafusos. Todos os batentes serão guarnecidos com amortecedores de plástico. A finalidade é reduzir a transmissão de ruído e proteger as bordas das portas	500
03	DIVISÓRIAS TIPO NAVAL COM VIDRO (PAINEL/VIDRO/PAINEL): Compreende o serviço de fornecimento e a instalação de paredes divisórias navais com vidro. Terão painel cego até 1,05M, e de 1,05M até 2,10M o fechamento será feito com vidro liso de 4mm e de 2,10M até a altura máxima de 3,00M terá painel cego. Fabricadas em painéis com placas de laminados de fibra de madeira ou papelão, estrutura interna celular em colméia, e compensado naval, pintado na cor cinza cristal. A espessura dos painéis será de 35 mm. Os perfis que integram a estrutura da divisória removível serão fabricados em chapa de aço ABNT 1008/1010, zincado e pintado por eletrodeposição, com epóxi em pó formando camada de 60 micra (espessura mínima). Os montantes, batentes, rodapés e guias de teto poderão permitir a passagem de fiação elétrica e telefônica. Os rodapés serão fixados por encaixe, dispensando o uso de parafusos. Os baguetes e leitos – para sustentação de vidros – serão também fixados por encaixe. Todos os batentes serão guarnecidos com amortecedores de plástico. A finalidade é reduzir a transmissão de ruído e proteger as bordas das portas.	400
04	PORTAS: As portas deverão ser do mesmo material e características das divisórias, as ferragens deverão obedecer ao padrão de qualidade compatível com o conjunto.	30
05	PERSIANAS VERTICAIS EM PVC: Fornecimento e instalação de persianas verticais em PVC liso sustentadas por trilhos de alumínio anodizado fixados em viga. As persianas de PVC serão lisas, na cor cinza claro. Todas terão lâminas com largura de 89mm, cordões em nylon.	400
06	Serviço de instalação com fornecimento dos materiais de piso plurigoma empastilhado para assentamento sob massa especial a base de cimento cola cascorez e areia ou argamassa, espessura acabamento 10mm, na cor preta.	108

Os materiais/serviço sempre executados no prazo mínimo de 03 dias e máximo de 15 dias, e sempre mantendo a garantia 12 meses.

Processo Nº 064/DGS/2016NFe 813/858/835/833/832/805/788

Processo Nº 104/DGS/2016 NFe. 812 NFs 309

Processo Nº 096/DGS/2017 NFe 873.

Rio Branco/AC, 03 de novembro de 2017.

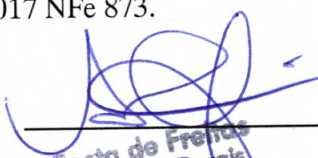
Adriano Costa de Freitas
Gerente de Serviços Gerais
Infraestrutura e Transporte
ELETROBRAS DISTRIBUIÇÃO ACRE



ATESTADO DE CAPACIDADE TÉCNICA
GOVERNO DO ESTADO DE RONDÔNIA
SECRETARIA ESTADUAL DE SAÚDE – SESAU
CNPJ Nº 00.733.0620001-02

Atestamos, para os devidos fins, que a empresa denominada **I. MICHELETTO COMERCIO E SERVIÇOS – ME**, inscrita no **CNPJ Nº 34.762.534/0001-77**, localizada na Rua Alexandre Guimarães, Nº 3.790, Nova Porto Velho, CEP 76.820-091, vem fornecendo materiais e prestando serviços, desde o início de nossas atividades, conforme abaixo discriminado, ressaltamos ainda que nada temos a declarar que desabone a referida empresa, prestando serviços com qualidade e cumprido pontualmente seus prazos de entrega.

Item	Especificações	Quantidade
01	Divisórias tipo naval, compreende o serviço de fornecimento e a instalação de paredes divisórias. Para efeito desta especificação entende-se por “divisórias removíveis” um sistema modulado de perfis e painéis, montado por simples processo de encaixe. Fabricadas em painéis com placas de laminados de fibra de madeira ou papelão, estrutura interna celular em colméia, e compensado naval, pintado na cor cinza cristal. A espessura dos painéis será de 35 mm. Os perfis que integram a estrutura da divisória removível serão fabricados em chapa de aço ABNT 1008/1010, zincado e pintado por eletrodeposição, com epóxi em pó formando camada de 60 micra (espessura mínima). Os montantes, batentes, rodapés e guias de teto poderão permitir a passagem de fiação elétrica e telefônica. Os rodapés serão fixados por encaixe, dispensando o uso de parafusos. Todos os batentes serão guarnecidos com amortecedores de plástico. Marca: modline.	139 M2
02	Armário com portas e prateleiras internas compreende o serviço de fornecimento e a instalação Fornecimento com instalação de Armário com portas e prateleiras interna (suspensão e para pia), fabricados em painéis com placas de laminados de fibra de madeira ou papelão, estrutura interna celular em colméia, e compensado naval, na cor amadeirada. A espessura dos painéis será de 35 mm. Os perfis que integram a estrutura dos móveis serão fabricados em chapa de aço ABNT 1008/1010, zincado e pintado por eletrodeposição, com epóxi em pó formando camada de 60 micra (espessura mínima) estruturado e acabado com perfis naval. (Entregue com todos os acessórios e mão de obra necessária). Marca Modline.	251 M2
03	Fornecimento com instalação de Prateleiras , fabricados em painéis com placas de laminados de fibra de madeira ou papelão, estrutura interna celular em colméia, e compensado naval, na cor amadeirada. A espessura dos painéis será de 35 mm. Os perfis que integram a estrutura dos móveis serão fabricados em chapa de aço ABNT 1008/1010, zincado e pintado por eletrodeposição, com epóxi em pó formando camada de 60 micra (espessura mínima) estruturado e acabado com perfis naval.(Entregue com todos os acessórios e mão de obra necessária) Marca modline.	165 M2
04	Fornecimento com instalação de bancada/balcão , fabricados em painéis com placas de laminados de fibra de madeira ou papelão, estrutura interna celular em colméia, e compensado naval, na cor amadeirada. A espessura dos painéis será de 35 mm. Os perfis que integram a estrutura dos móveis serão fabricados em chapa de aço ABNT 1008/1010, zincado e pintado por eletrodeposição, com epóxi em pó formando camada de 60 micra (espessura mínima) estruturado e acabado com perfis naval.(Entregue com todos os acessórios e mão de obra necessária). Marca Modline.	110 M2
05	Fornecimento com instalação de Porta folha 35mm medindo 80 x 2,10 completa , fabricados em painéis com placas de laminados de fibra de madeira ou papelão, estrutura interna celular em colméia, e compensado naval, na cor amadeirada. A espessura dos painéis será de 35 mm. Os perfis que integram a estrutura dos móveis serão fabricados em chapa de aço ABNT 1008/1010, zincado e pintado por eletrodeposição, com epóxi em pó formando camada de 60 micra (espessura mínima) estruturado e acabado com perfis naval, com fechadura Tubular - tambor completo, cromada, 2 dobradiças 35mm cromada. Marca Modline	10 M2
06	Serviços de Instalação de Beiral ou Platibanda em PVC , industrial na cor: Branca, medindo 200 mm, fabricada conforme Normas da ABNT, ISSO 9001, assentado sob estrutura metálica, composta de metalon 20 x 20 mm, chap 20, pedural e estirante com espaçamento de 1,50 cm e entarugamento de 0,70 cm, fixadas entre si com solda elétrica e com tratamento anticorrosivo, com altura máxima de 05 metros.	1.400
07	Fornecimento com instalação de ROLO – BLACKOUT ; (Cortina) bloqueia 100% da luz - 66,6% pvc e 33,3% de fibra de vidro, bloqueia 100% iluminação externa (no tecido)acompanha suportes, buchas e parafusos de fixação em superfícies planas; parede, teto, vão de portas e janelas, tecido totalmente impermeável. Podendo usar espanador, aspirador de pó ou com água e sabão, para aplicação quartos, salas, cozinhas, ambientes internos, consultórios; recepções, em janelas em geral, o tecido é 3cm menor suporte de fixação: largura: 5,5cm x altura: 7,5cm / persiana: largura escolhida x altura escolhida, 3 ano garantia, largura mínima 40mm - largura máxima 300mm altura máxima 400mm altura mínima 50mm. Tendo: (assistência técnica local das instalações, PVH-RO). Marca: STR	63 METR
08	Fornecimento de Calha para beirais em aço tipo galvalume, instalada com todos os acessórios para fixação.	120 METR
09	Fornecimento de rufo em aço tipo galvalume, instalada com todos os acessórios para fixação.	120 METR
10	Fornecimento de condutor para água de calha , em PVC 100mm e componentes para fixação e ligações.	100 METR
	EMPENHO Nº: 2019NE1628. PROCESSO Nº: 0049.162728/2019-96.	
	EMPENHO: 2018NE03643. PROCESSO: 0049.379398/2018-95.	
	EMPENHO Nº: 2018NE03923. PROCESSO Nº: 0050.449974/2018-30.	

Os materiais/serviço sempre executados no prazo mínimo de 03 dias e máximo de 15 dias, e sempre mantendo a garantia 12 meses.

Damiano Jorge V. Ramalho
Gerente de Manutenção HB SESAU
Mat. nº 300121554

Porto Velho-RO, 28 de junho de 2019.