



Ministério da Economia
Secretaria Especial de Desburocratização, Gestão e Governo Digital
Secretaria de Gestão

Sistema de Cadastramento Unificado de Fornecedores - SICAF

Relatório de Ocorrências

Dados do Fornecedor

CNPJ: 28.888.423/0001-09
Razão Social: CV TYRES EIRELI
Nome Fantasia:
Situação do Fornecedor: Credenciado

Ocorrência 1:

Tipo Ocorrência: Multa - Lei nº 8666/93, art. 87, inc. II
Motivo: Inexecução Total ou Parcial do Contrato
UASG Sancionadora: 925936 - ECT - DIRETORIA REGIONAL SAO PAULO METROPOLIT
Data Aplicação: 18/04/2019 Valor da Multa: R\$ 538,71
Número do Processo: 53197000226201935 Número do Contrato: 010/2018
Descrição/Justificativa: em decorrência do descumprimento do(s) subitem(ns) 3.1., constante(s) da Cláusula Terceira das Condições Específicas da Contratação do Contrato nº 010/2018 - SE/TO.

Ocorrência 2:

Tipo Ocorrência: Advertência - Lei 13.303/2016, art. 83, inc. I
Motivo: Advertência - Lei 13.303/2016, art. 83, inc. I
UASG Sancionadora: 148002 - CORREIOS SEDE
Impeditiva: Não
Prazo Inicial: 04/02/2019
Data Aplicação: 04/02/2019
Número do Processo: 53180044378201848 Número do Contrato: CT 5286706 GCOM
Descrição/Justificativa: A empresa ensejou o retardamento do certame ao não manter as condições de habilitação e não retificar a proposta econômica após realizar majoração dos itens, descumprindo o subitem 5.16.2.1 do Edital do PGE 18000003/2018 SE/PA



Ministério da Economia
Secretaria Especial de Desburocratização, Gestão e Governo Digital
Secretaria de Gestão

Sistema de Cadastramento Unificado de Fornecedores - SICAF

Declaração

Declaramos para os fins previstos na Lei nº 8.666, de 1993, conforme documentação registrada no SICAF, que a situação do fornecedor no momento é a seguinte:

Dados do Fornecedor

CNPJ: 28.888.423/0001-09

Razão Social: CV TYRES EIRELI

Nome Fantasia:

Situação do Fornecedor: Credenciado

Data de Vencimento do Cadastro: 23/12/2020

Ocorrências e Impedimentos

Ocorrência: Consta

Impedimento de Licitar: Nada Consta

Ocorrências Impeditivas indiretas: Nada Consta

Vínculo com "Serviço Público": Nada Consta

Níveis cadastrados:

I - Credenciamento

II - Habilitação Jurídica

III - Regularidade Fiscal e Trabalhista Federal

Receita Federal e PGFN Validade: 10/06/2020

FGTS Validade: 16/01/2020

Trabalhista (<http://www.tst.jus.br/certidao>) Validade: 15/06/2020

IV - Regularidade Fiscal Estadual/Distrital e Municipal

Receita Estadual/Distrital Validade: 08/02/2020

Receita Municipal Validade: 17/02/2020

VI - Qualificação Econômico-Financeira

Validade: 31/05/2020



Governo do Estado de Rondônia

Controladoria Geral do Estado

CERTIDÃO NEGATIVA - CAGEFIMP

A Controladoria Geral do Estado de Rondônia **CERTIFICA** que, revendo o **Cadastro de Fornecedores Impedidos de Licitar e Contratar com a Administração Pública Estadual - CAGEFIMP**, até a presente data, **NÃO CONSTA** restrição contra **CV TYRES EIRELI**, inscrita no **CNPJ 28.888.423/0001-09**.

Esta Certidão tem validade de **30 (trinta) dias**.

Emitida em **13/01/2020 às 10:03:38 horas** (Data e Hora de Porto Velho/RO)

Código de Controle: **3DC7-2630-C383-48EB-9870-4C2A-C24C-DFE5**

A validação desta certidão deverá ser confirmada pelo Órgão Interessado na página do Portal da Transparência do Estado de Rondônia na Internet, no endereço <http://transparencia.ro.gov.br/Fornecedor/AutenticarCertidao>

Controladoria Geral do Estado de Rondônia

Missão: **Zelar pela boa e regular aplicação dos recursos públicos**

Endereço: Avenida Farquar, 2986 - Pedrinhas, CEP 76801-466 - Porto Velho/RO

Palácio Rio Madeira, Edifício Rio Jamari - 4º andar

Sistema de Emissão de Certidão Negativa via Internet

FILTROS APLICADOS:**CPF / CNPJ:** 28888423000109**LIMPAR****Data da consulta:** 13/01/2020 11:42:20**Data da última atualização:** 11/01/2020 10:15:04

DETALHAR	CNPJ/CPF DO SANCIONADO	NOME DO SANCIONADO	UF DO SANCIONADO	ÓRGÃO/ENTIDADE SANCIONADORA	TIPO DA SANÇÃO	DATA DE PUBLICAÇÃO DA SANÇÃO
Nenhum registro encontrado						



Ministério da Economia
Secretaria Especial de Desburocratização, Gestão e Governo Digital
Secretaria de Gestão

Sistema de Cadastramento Unificado de Fornecedores - SICAF

Certificado de Registro Cadastral - CRC

(Emissão conforme art. 17 da Instrução Normativa nº 03, de 26 abril de 2018)

CNPJ: 28.888.423/0001-09

Razão Social: CV TYRES EIRELI

Atividade Econômica Principal:

4530-7/05 - COMÉRCIO A VAREJO DE PNEUMÁTICOS E CÂMARAS-DE-AR

Endereço:

RUA 278, 118 - SALA 01 EDIF EXCLUSIVE RESIDENCE - MEIA PRAIA - Itapema / Santa Catarina

Observações:

A veracidade das informações poderá ser verificada no endereço www.comprasgovernamentais.gov.br.

Este certificado não substitui os documentos enumerados nos artigos 28 a 31 da Lei nº 8.666, de 1993.

PRIMEIRA ALTERAÇÃO

CV TYRES EIRELI
CNPJ: 28.888.423/0001-09
NIRE: 42600364229



http://assinador.pscs.com.br/assinadorweb/autenticacao?chave1=4B1X078PLZK28jq85pF8Eg&chave2=Ug8cwwsph_-ckGj5CvuIRA
ASSINADO DIGITALMENTE POR: 86277669915-CLECI VENDRUSCOLO

CLECI VENDRUSCOLO, brasileira, Solteira, Nascida 17/02/1970, Empresária, CPF: 862.776.699-15, Carteira de Identidade: 2467281, expedida pela SSP-SC, residente e domiciliada à Rua Romano Anselmo Fontana, nº 682, Apto 202, Bairro Centro, na cidade de Concórdia (SC), CEP: 89700-095, única titular de uma Empresa Individual de Responsabilidade Limitada, que gira sob o Nome Empresarial de **CV TYRES EIRELI**, com foro em Concórdia (SC) e a sede à Avenida Nereu Ramos, 544, Sala 01, Edifício Horizonte, Centro, Itapema (SC), CEP: 88220-000, **RESOLVE**, alterar o seu Ato Constitutivo, devidamente registrado na JUCESC sob nº: 42600364229, em 19/10/2017, pelas cláusulas e condições a seguir:

Cláusula Primeira - A empresa passa ter sua sede à Rua 278, nº 118, Sala 01, Edifício Exclusive Residence, Meia Praia, em Itapema, Estado de Santa Catarina, CEP: 88220-000.

Cláusula Segunda - A titular poderá fixar uma retirada mensal, a título de “pro labore”, observadas as disposições regulamentares pertinentes.

Cláusula Terceira - A critério da atual titular, todo titular que desejar futuramente participar desta empresa, se casado, deverá ser obrigatoriamente pelo regime de separação total de bens.

Cláusula Quarta- Os casos omissos e não regulados pelo presente ato serão regulados pela Lei em vigor.

Cláusula Quinta - Todas as demais cláusulas e condições a seguir estabelecidas no ato constitutivo não foram alçadas pela presente alteração, permanecem em vigor.

CONSOLIDAÇÃO DO ATO CONSTITUTIVO E ALTERAÇÕES

Por este e na melhor forma de direito em consonância com o que determina o art. 2031 da Lei 10.406/02, fica a seguir consolidado o ato constitutivo conforme as cláusulas e condições seguir.

Cláusula Primeira - A empresa tem o nome empresarial de:

CV TYRES EIRELI.

Cláusula Segunda – Sede na Rua 278, nº 118, Sala 01, Edifício Exclusive Residence, Meia Praia, em Itapema, Estado de Santa Catarina, CEP: 88220-00 e foro jurídico em Concórdia, Estado de Santa Catarina.

Cláusula Terceira - A empresa pode, a qualquer tempo, abrir ou fechar filial ou outra dependência, mediante alteração do ato constitutivo.



Junta Comercial do Estado de Santa Catarina

Certifico o Registro em 24/09/2019

Arquivamento 20195600860 Protocolo 195600860 de 24/09/2019 NIRE 42600364229

Nome da empresa CV TYRES EIRELI

Este documento pode ser verificado em <http://regin.jucesc.sc.gov.br/autenticacaoDocumentos/autenticacao.aspx>

Chancela 248744901889266

Esta cópia foi autenticada digitalmente e assinada em 24/09/2019 por Blasco Borges Barcellos - Secretário-geral;

24/09/2019



Cláusula Quarta - A empresa tem por objeto o Ramo de Comércio Varejista e Atacadista de Pneumáticos e Câmaras de Ar.

Cláusula Quinta - A empresa iniciou suas atividades em 19.10.2017 e seu prazo de duração é por tempo indeterminado.

Cláusula Sexta - O capital é de R\$ 300.000,00 (trezentos mil reais), já totalmente integralizado em moeda corrente nacional.

Parágrafo Único: A responsabilidade do titular é restrita ao valor do capital integralizado.

Cláusula Sétima - A empresa é administrada pela titular **CLECI VENDRUSCOLO**, com poderes atribuições de representação ativa e passiva, judicial e extrajudicialmente, podendo praticar todos os atos compreendidos no objeto, sempre de interesse da empresa, autorizando o uso do nome empresarial.

Cláusula Oitava - A administradora declara sob as penas da lei de que não está impedida de exercer a administração da empresa, por lei especial, ou em virtude de condenação criminal, ou por se encontrarem sob os efeitos dela, a pena que vede, ainda que temporariamente, o acesso a cargos públicos, ou por crime falimentar, de prevaricação, peita ou suborno, concussão, peculato, ou contra a economia popular, contra o sistema financeiro nacional, contra normas de defesa da concorrência, contra as relações de consumo, fé pública ou a propriedade.

Cláusula Nona - A titular **CLECI VENDRUSCOLO** declara que não participa de nenhuma outra empresa dessa modalidade.

Cláusula Décima - Ao término de cada exercício financeiro, em 31 de dezembro, a titular procederá à elaboração do inventário, do balanço patrimonial e do balanço de resultado econômico, cabendo a mesma os lucros ou perdas apurados.

Parágrafo Primeiro: Os lucros apurados, serão atribuídos a titular ou a critério ficarão em reservas da empresa.

Parágrafo Segundo: A critério da titular, os lucros apurados poderão ser distribuídos trimestralmente ou mensalmente, a título de dividendos, em períodos inferiores a 12 meses com base em balanços e/ou balancetes intermediários.

Cláusula Décima Primeira - A titular poderá fixar uma retirada mensal, a título de “pro labore”, observadas as disposições regulamentares pertinentes.

Cláusula Décima Segunda – Fica facultado a administradora, nomear procurador, devendo o instrumento de procuração especificar os atos a serem praticados pelo mesmo.

Cláusula Décima Terceira - Falecendo a titular da EIRELI, a empresa continuará suas atividades com os herdeiros, sucessores. Não sendo possível ou inexistindo interesse destes, o valor de seus haveres será apurado e liquidado com base na situação patrimonial da empresa, à data da resolução, verificada em balanço especialmente levantado.

Concórdia - SC, 20 de setembro de 2019.

CLECI VENDRUSCOLO



Junta Comercial do Estado de Santa Catarina

Certifico o Registro em 24/09/2019

Arquivamento 20195600860 Protocolo 195600860 de 24/09/2019 NIRE 42600364229

Nome da empresa CV TYRES EIRELI

Este documento pode ser verificado em <http://regin.jucesc.sc.gov.br/autenticacaoDocumentos/autenticacao.aspx>

Chancela 248744901889266

Esta cópia foi autenticada digitalmente e assinada em 24/09/2019 por Blasco Borges Barcellos - Secretário-geral;

24/09/2019



195600860

TERMO DE AUTENTICACAO

NOME DA EMPRESA	CV TYRES EIRELI
PROTOCOLO	195600860 - 24/09/2019
ATO	002 - ALTERACAO
EVENTO	021 - ALTERACAO DE DADOS (EXCETO NOME EMPRESARIAL)

MATRIZ

NIRE 42600364229
CNPJ 28.888.423/0001-09
CERTIFICO O REGISTRO EM 24/09/2019
SOB N: 20195600860

EVENTOS

051 - CONSOLIDACAO DE CONTRATO/ESTATUTO ARQUIVAMENTO: 20195600860

REPRESENTANTES QUE ASSINARAM DIGITALMENTE

Cpf: 86277669915 - CLECI VENDRUSCOLO

REPÚBLICA FEDERATIVA DO BRASIL
MINISTÉRIO DAS CIDADES
DEPARTAMENTO NACIONAL DE TRÂNSITO
CARTEIRA NACIONAL DE HABILITAÇÃO

NOME
CLECI VENDRUSCOLO

DOC. IDENTIDADE / ORG. EMISSORAUF
2467281 SSP SC

CPF
862.776.699-15

DATA NASCIMENTO
17/02/1970

FILIAÇÃO
SEVERINO VENDRUSCOLO
ADELIA SALINI
VENDRUSCOLO

PERMISSÃO ACC CAT. HAB B

Nº REGISTRO
01767353075

VALIDADE
17/07/2021

1ª HABILITAÇÃO
29/03/1996

OBSERVAÇÕES

Cleci Vendruscolo
ASSINATURA DO PORTADOR

LOCAL
CONCÓRDIA, SC

DATA DE EMISSÃO
21/07/2016

01655445851
SC117490377

Vanderlei O. Rosso
Diretor do DETRAN/SC
ASSINATURA DO EMISSOR

DETRAN-SC (SANTACATARINA)

VÁLIDA EM TODOS
OS TERRITÓRIOS NACIONAIS
1294175594

PROIBIDO PLASTIFICAR
1294175594

CARTÓRIO AZEVEDO BASTOS 1º OFÍCIO DE REGISTRO CIVIL DAS PESSOAS NATURAIS
E TABELIONATO DE NOTAS - Código CNJ 06.870-0
Av. Presidente Epitácio Pessoa, 1145 - Bairro Dos Estados - João Pessoa/PB - CEP 58030-000 ☎ www.azevedobastos.net.br - Tel.: (83) 3244-5404 - Fax: (83) 3244-5484

Autenticação Digital

De acordo com os artigos 1º, 3º e 7º inc. V 8º, 41 e 52 da Lei Federal 8.935/1994 e Art. 6 Inc. XII da Lei Estadual 8.721/2008 autentico a presente imagem digitalizada, reprodução fiel do documento apresentado e conferido neste ato. O referido é verdade. Dou fé

Cód. Autenticação: 82512611181019280539-1; Data: 26/11/2018 10:27:04

Selo Digital de Fiscalização Tipo Normal C: AHV05596-D0YV;
Valor Total do Ato: R\$ 4,23

Bel. Valber de Miranda Cavalcanti
Titular

Confira os dados do ato em: <https://selodigital.tjpb.jus.br>

REPÚBLICA FEDERATIVA DO BRASIL
ESTADO DA PARAÍBA
CARTÓRIO AZEVEDO BASTOS
FUNDADO EM 1888
PRIMEIRO REGISTRO CIVIL DE NASCIMENTO E ÓBITOS E PRIVATIVO DE CASAMENTOS, INTERDIÇÕES E TUTELAS DA COMARCA DE
JOÃO PESSOA

Av. Epitácio Pessoa, 1145 Bairro dos Estados 58030-00, João Pessoa PB
Tel.: (83) 3244-5404 / Fax: (83) 3244-5484
<http://www.azevedobastos.not.br>
E-mail: cartorio@azevedobastos.not.br



DECLARAÇÃO DE SERVIÇO DE AUTENTICAÇÃO DIGITAL

O Bel. Válber Azevêdo de Miranda Cavalcanti, Oficial do Primeiro Registro Civil de Nascimentos e Óbitos e Privativo de Casamentos, Interdições e Tutelas com atribuição de autenticar e reconhecer firmas da Comarca de João Pessoa Capital do Estado da Paraíba, em virtude de Lei, etc...

DECLARA para os devidos fins de direito que, o documento em anexo identificado individualmente em cada *Código de Autenticação Digital*¹ ou na referida sequência, foi autenticados de acordo com as Legislações e normas vigentes².

DECLARO ainda que, para garantir transparência e segurança jurídica de todos os atos oriundos dos respectivos serviços de Notas e Registros do Estado da Paraíba, a Corregedoria Geral de Justiça editou o Provimento CGJPB Nº 003/2014, determinando a inserção de um código em todos os atos notoriais e registrais, assim, cada Selo Digital de Fiscalização Extrajudicial contém um código único (por exemplo: **Selo Digital: ABC12345-X1X2**) e dessa forma, cada autenticação processada pela nossa Serventia pode ser confirmada e verificada tantas vezes quanto for necessário através do site do Tribunal de Justiça do Estado da Paraíba, endereço <http://corregedoria.tjpb.jus.br/selo-digital/>

A autenticação digital do documento faz prova de que, na data e hora em que ela foi realizada, a empresa **CV TYRES EIRELI - ME** tinha posse de um documento com as mesmas características que foram reproduzidas na cópia autenticada, sendo da empresa **CV TYRES EIRELI - ME** a responsabilidade, única e exclusiva, pela idoneidade do documento apresentado a este Cartório.

Esta DECLARAÇÃO foi emitida em **26/11/2019 09:59:20 (hora local)** através do sistema de autenticação digital do Cartório Azevêdo Bastos, de acordo com o Art. 1º, 10º e seus §§ 1º e 2º da MP 2200/2001, como também, o documento eletrônico autenticado contendo o Certificado Digital do titular do Cartório Azevêdo Bastos, poderá ser solicitado diretamente a empresa **CV TYRES EIRELI - ME** ou ao Cartório pelo endereço de e-mail autentica@azevedobastos.not.br

Para informações mais detalhadas deste ato, acesse o site <https://autdigital.azevedobastos.not.br> e informe o *Código de Consulta desta Declaração*.

Código de Consulta desta Declaração: 1120824

A consulta desta Declaração estará disponível em nosso site até **26/11/2020 09:58:52 (hora local)**.

¹**Código de Autenticação Digital:** 82512611181019280539-1

²**Legislações Vigentes:** Lei Federal nº 8.935/94, Lei Federal nº 10.406/2002, Medida Provisória nº 2200/2001, Lei Federal nº 13.105/2015, Lei Estadual nº 8.721/2008, Lei Estadual nº 10.132/2013 e Provimento CGJ N° 003/2014.

O referido é verdade, dou fé.

CHAVE DIGITAL

00005b1d734fd94f057f2d69fe6bc05ba885e2d1813b4cc7816e12ffa84e0d60124d8fb7f05dfb4d1af9723c2f3975e7c8ecfaea0b7e3aa83b017a786d53
b9e8a5d11eecead7433eb2d8b5417c93f8cba





CV Tyres Eireli
CNPJ nº 28.888.423/0001-09
Rua 278, nº 118, Sala 1, Meia Praia,
Itapema – SC. CEP: 88.220-000

SUPERINTENDÊNCIA ESTADUAL DE LICITAÇÕES - SUPEL/RO

Equipe de licitação KAPPA

PREGÃO ELETRÔNICO: Nº. 498/2019/SUPEL/RO

PROCESSO ADMINISTRATIVO: Nº. 0015.172226/2019-61

OBJETO: AQUISIÇÃO DE MATERIAL DE CONSUMO (PNEUS).

DECLARAÇÃO

A empresa CV Tyres Eireli, inscrita no CNPJ sob o nº 28.888.423/0001-09, situada na Rua 278, nº 118, Sala 01, Meia Praia, Itapema-SC, CEP 88.220-000, por intermédio de sua proprietária, Sra. Cleci Vendruscolo, brasileira, solteira, empresária, CPF 862.776.699-15, RG nº 2467281, DECLARA, sob as penalidades da lei que que atende plenamente os requisitos de habilitação constantes do Edital e até a presente data, inexistem fato(s) impeditivo(s) para a sua habilitação, estando ciente da obrigatoriedade de declarar ocorrências posteriores.

Itapema/SC, 10 de Janeiro de 2020.

CV Tyres Eireli
CNPJ nº 28.888.423/0001-09
Cleci Vendruscolo
CPF 862.776.699-15 / RG nº 2467281



CV Tyres Eireli
CNPJ nº 28.888.423/0001-09
Rua 278, nº 118, Sala 1, Meia Praia,
Itapema – SC. CEP: 88.220-000



**PRESIDÊNCIA DA REPÚBLICA
GABINETE DE INTERVENÇÃO FEDERAL
SECRETARIA DE ADMINISTRAÇÃO
Coordenadoria-Geral de Gestão de Material**

ATESTADO DE CAPACIDADE TECNICA

Atestamos para os devidos fins que a empresa CV TYRES EIRELI, inscrita sob CNPJ nº 28.888.423/0001-09, estabelecida à Av. Nereu Ramos, 544 (Sala 01), Caixa Postal 113, Centro, Itapema/SC, na categoria de revendedora de pneus e câmaras de ar e protetores, forneceu/fornece à INTERVENCAO FEDERAL NO ESTADO DO RIO DE JANEIRO, inscrita sob CNPJ nº 30.116.234/0001-60, situada à PC Duque de Caxias, 25, Centro, Rio de Janeiro/RJ, diversos tipos de pneus, dentre os quais:

PRODUTO	QUANTIDADE
PNEU 1000X20 LISO	6
PNEU 175/70R14 84T	1240
PNEU 185/65R15 88	816
PNEU 195/55R16 88	232
PNEU 205/55R16 88	560
PNEU 205/70R15 82	4
PNEU 205/75R16 88	16
PNEU 215/65R16 88	460
PNEU 215/75R17,5 - 126/124	18
PNEU 225/65R16 82	156
PNEU 235/70R16 82	12
PNEU 255/70R16 111T	184
PNEU 265/65R17 82	16
PNEU 275/80R22,5 149/146	6
PNEU 1000X20 LISO	6

Atestamos ainda que tais fornecimentos foram executados de acordo com os parâmetros técnicos de qualidade exigidos para os materiais e no prazo pactuado em contrato, não existindo em nossos registros ate a presente data, fatos que desabonem sua conduta e responsabilidade para com as obrigações assumidas.

Rio de Janeiro, 06 de maio de 2019.

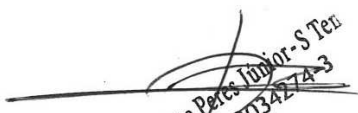
INTERVENCAO FEDERAL NO ESTADO DO RIO DE JANEIRO
CNPJ Nº 30.116.234/0001-60
ODENETTE PERES JUNIOR
(Auxiliar de Coordenadoria Geral de Gestão de Materiais do GIF RJ)
CPF 004.625.486-27

**REPÚBLICA FEDERATIVA DO BRASIL
ESTADO DA PARAÍBA
CARTÓRIO AZEVEDO BASTOS
FUNDADO EM 1888
PRIMEIRO REGISTRO CIVIL DE NASCIMENTO E ÓBITOS E PRIVATIVO DE CASAMENTOS, INTERDIÇÕES E TUTELAS DA COMARCA DE
JOÃO PESSOA**

Av. Epitácio Pessoa, 1145 Bairro dos Estados 58030-00, João Pessoa PB
Tel.: (83) 3244-5404 / Fax: (83) 3244-5484
<http://www.azevedobastos.not.br>
E-mail: cartorio@azevedobastos.not.br



DECLARAÇÃO DE SERVIÇO DE AUTENTICAÇÃO DIGITAL

O Bel. Válber Azevêdo de Miranda Cavalcanti, Oficial do Primeiro Registro Civil de Nascimentos e Óbitos e Privativo de Casamentos, Interdições e Tutelas com atribuição de autenticar e reconhecer firmas da Comarca de João Pessoa Capital do Estado da Paraíba, em virtude de Lei, etc...

DECLARA para os devidos fins de direito que, o documento em anexo identificado individualmente em cada *Código de Autenticação Digital*¹ ou na referida sequência, foi autenticados de acordo com as Legislações e normas vigentes³.

DECLARO ainda que, para garantir transparência e segurança jurídica de todos os atos oriundos dos respectivos serviços de Notas e Registros do Estado da Paraíba, a Corregedoria Geral de Justiça editou o Provimento CGJPB Nº 003/2014, determinando a inserção de um código em todos os atos notoriais e registrais, assim, cada Selo Digital de Fiscalização Extrajudicial contém um código único (por exemplo: **Selo Digital: ABC12345-X1X2**) e dessa forma, cada autenticação processada pela nossa Serventia pode ser confirmada e verificada tantas vezes quanto for necessário através do site do Tribunal de Justiça do Estado da Paraíba, endereço <http://corregedoria.tjpb.jus.br/selo-digital/>

A autenticação digital do documento faz prova de que, na data e hora em que ela foi realizada, a empresa **CV TYRES EIRELI - ME** tinha posse de um documento com as mesmas características que foram reproduzidas na cópia autenticada, sendo da empresa **CV TYRES EIRELI - ME** a responsabilidade, única e exclusiva, pela idoneidade do documento apresentado a este Cartório.

Esta DECLARAÇÃO foi emitida em **08/05/2019 17:48:40 (hora local)** através do sistema de autenticação digital do Cartório Azevêdo Bastos, de acordo com o Art. 1º, 10º e seus §§ 1º e 2º da MP 2200/2001, como também, o documento eletrônico autenticado contendo o Certificado Digital do titular do Cartório Azevêdo Bastos, poderá ser solicitado diretamente a empresa **CV TYRES EIRELI - ME** ou ao Cartório pelo endereço de e-mail autentica@azevedobastos.not.br

Para informações mais detalhadas deste ato, acesse o site <https://autdigital.azevedobastos.not.br> e informe o *Código de Consulta desta Declaração*.

Código de Consulta desta Declaração: 1241766

A consulta desta Declaração estará disponível em nosso site até **08/05/2020 16:32:20 (hora local)**.

¹**Código de Autenticação Digital:** 82510805191631290562-1

²**Legislações Vigentes:** Lei Federal nº 8.935/94, Lei Federal nº 10.406/2002, Medida Provisória nº 2200/2001, Lei Federal nº 13.105/2015, Lei Estadual nº 8.721/2008, Lei Estadual nº 10.132/2013 e Provimento CGJ Nº 003/2014.

O referido é verdade, dou fé.

CHAVE DIGITAL

00005b1d734fd94f057f2d69fe6bc05b3d076520c5731b30eab6dbbc59c83fa916f0d7e7dc0faf67329e7cb4b99d9966c8ecfaea0b7e3aa83b017a786d53b9e83c10d3ff37ac702dfde6febb492e4449

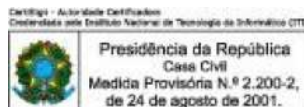

ATESTADO DE CAPACIDADE TÉCNICA

Atestamos para os devidos fins que a empresa **CV Tyres Eireli ME** com CNPJ nº 28.888.423/0001-09, estabelecida na Av. Nereu Ramos, Nº 544 (Sala 01), Centro, Itapema/SC, na categoria de fornecedora/distribuidora/revendedora dos materiais/produtos pneumáticos, forneceu para a empresa **C J DISTRIBUIDORA DE AUTO PECAS LTDA**, CNPJ 85.278.638/0002-22, estabelecida na Rua Euclides Prado, 30, Bairro Água Santa, Curitiba/SC, tendo cumprindo sempre e habitualmente com as obrigações assumidas, no tocante ao fornecimento pneumáticos, pelo que declaramos nada constar em nossos arquivos que desabone a conduta comercial da referida empresa.

PRODUTOS	QUANTIDADES	MARCA E MODELO
Pneu 175/70R14	16	JK VECTRA
Pneu 175/65R14	12	SAILUN ATREZZO
Pneu 185/60R14	8	LINGLONG CROSSWIND
Pneu 185/60R15	6	XBRI FASTWAY
Pneu 185/65R14	4	JK ULTIMA SPORT
Pneu 185/65R15	4	OVATION VI682
Pneu 195/45R15	6	SAILUN ATREZZO
Pneu 195/55R15	22	XBRI FASTWAY
Pneu 195/60R15	6	EXBRI ECOLOGY
Pneu 195/65R15	8	GOODRIDE RP28
Pneu 205/55R16	20	XBRI ECOLOGY
Pneu 205/60R15	4	OVATION VI682
Pneu 205/60R16	4	XBRI ECOLOGY
Pneu 205/75R16C	4	XBRI CARGO PLUS
Pneu 215/55R16	4	XBRI SPORT
Pneu 205/65R15	4	LINGLONG CROSSWIND
Pneu 225/45R17	6	XBRI SPORT
Pneu 225/50R17	4	GOODRIDE SPORT AS
Pneu 225/70R15C	4	OVATION V02
Pneu 235/70R16	4	XBRI FORZA
Pneu 31/10.5R15	8	ECOVISION VI286

Atestamos ainda, que tais fornecimentos foram executados de acordo com os parâmetros de qualidade exigidos para os materiais/produtos, sendo todos são de 1º qualidade e foram entregues dentro no prazo pactuado e da especificação exigida, não existindo até a presente data em nossos registros, fatos que desabonem sua conduta e responsabilidade com as obrigações assumidas.

Concórdia/SC, 02 de Março de 2018.

CLAUDIO ROBERTO ESTEVES DE CARVALHO
DIRETOR

CPF: 737.233.209-53 RG: 1.825.098

85.278.638/0002-22

**CJ DISTRIBUIDORA
DE AUTOPEÇAS LTDA**

**R. EUCLIDES PRADO, 30
ÁGUA SANTA - 89520-000**

CURITIBANOS - SC

C J DISTRIBUIDORA DE AUTO PECAS LTDA / CNPJ 85.278.638/0002-22



4º TABELIONATO
RECONHEÇO

4º Tabelionato de Notas e Protestos

Rua Emiliano Ramos, 227 - Lages - SC - CEP: 88502-216 - Tabela: Yara Fania Camargo
Fone: (49) 3222-3428 - E-mail: quartotab@hotmail.com - Site: www.tabelionatocamargo.com.br

RECONHECO a assinatura por AUTÊNTICA de: **CLAUDIO ROBERTO ESTEVES DE CARVALHO** neste ato representando a **DISTRIBUIDORA DE AUTO PEÇAS LTDA**
Lages(SC), 07 de março de 2018. Em Test. _____ da verdade.

Silvia Maria de Lima - Escrevente Autorizada

Emol: R\$ 3,15 Selo: R\$ 1,90 (Selo Digital de Fiscalização do tipo NORMAL - FAJ90221-T87C) Total: R\$ 5,05

Confira os dados do ato em: Selo.usc.jus.br

VALIDO SOMENTE COM SELLO DE FISCALIZACAO SEM EMENDAS OU RASURAS E COM ASSINATURA AUTORIZADA

CARTORIO AZEVEDO BASTOS 1º OFÍCIO DE REGISTRO CIVIL DAS PESSOAS NATURAIS
E TABELIONATO DE NOTAS - Código CNJ 06.870-0
Av. Presidente Epitácio Pessoa, 1145 - Bairro Dos Estados - João Pessoa/PB - CEP 53030-000 - Fone: (83) 3344.0441 - Fax: (83) 3344.0444

Autenticação Digital
De acordo com os artigos 1º, 3º e 7º inc. V/8º, 41 e 52 da Lei Federal 8.935/1994 e Art. 6 Inc. XII da Lei Estadual 8.721/2008 autentico a presente imagem digitalizada, reprodução fiel do documento apresentado e conteúdo deste ato. O referido é verdade. Dou fé

Cod. Autenticação: 82513004181056320484-2; Data: 30/04/2018 11:07:32

Selo Digital de Fiscalização Tipo Normal C: AGV53149-B1J7;
Valor Total do Ato: R\$ 4,23

Bel. Valber da Mota Cavalcanti
Tribun

Confira os dados do ato em: <https://selodigital.lipb.jus.br>

REPÚBLICA FEDERATIVA DO BRASIL
ESTADO DA PARAÍBA
CARTÓRIO AZEVEDO BASTOS
FUNDADO EM 1888
PRIMEIRO REGISTRO CIVIL DE NASCIMENTO E ÓBITOS E PRIVATIVO DE CASAMENTOS, INTERDIÇÕES E TUTELAS DA COMARCA DE
JOÃO PESSOA

Av. Epitácio Pessoa, 1145 Bairro dos Estados 58030-00, João Pessoa PB
Tel.: (83) 3244-5404 / Fax: (83) 3244-5484
<http://www.azevedobastos.not.br>
E-mail: cartorio@azevedobastos.not.br



DECLARAÇÃO DE SERVIÇO DE AUTENTICAÇÃO DIGITAL

O Bel. Válber Azevêdo de Miranda Cavalcanti, Oficial do Primeiro Registro Civil de Nascimentos e Óbitos e Privativo de Casamentos, Interdições e Tutelas com atribuição de autenticar e reconhecer firmas da Comarca de João Pessoa Capital do Estado da Paraíba, em virtude de Lei, etc...

DECLARA para os devidos fins de direito que, o documento em anexo identificado individualmente em cada *Código de Autenticação Digital*¹ ou na referida sequência, foi autenticados de acordo com as Legislações e normas vigentes².

DECLARO ainda que, para garantir transparência e segurança jurídica de todos os atos oriundos dos respectivos serviços de Notas e Registros do Estado da Paraíba, a Corregedoria Geral de Justiça editou o Provimento CGJPB Nº 003/2014, determinando a inserção de um código em todos os atos notoriais e registrais, assim, cada Selo Digital de Fiscalização Extrajudicial contém um código único (por exemplo: **Selo Digital: ABC12345-X1X2**) e dessa forma, cada autenticação processada pela nossa Serventia pode ser confirmada e verificada tantas vezes quanto for necessário através do site do Tribunal de Justiça do Estado da Paraíba, endereço <http://corregedoria.tjpb.jus.br/selo-digital/>

A autenticação digital do documento faz prova de que, na data e hora em que ela foi realizada, a empresa **CV TYRES EIRELI - ME** tinha posse de um documento com as mesmas características que foram reproduzidas na cópia autenticada, sendo da empresa **CV TYRES EIRELI - ME** a responsabilidade, única e exclusiva, pela idoneidade do documento apresentado a este Cartório.

Esta DECLARAÇÃO foi emitida em **26/04/2019 15:05:48 (hora local)** através do sistema de autenticação digital do Cartório Azevêdo Bastos, de acordo com o Art. 1º, 10º e seus §§ 1º e 2º da MP 2200/2001, como também, o documento eletrônico autenticado contendo o Certificado Digital do titular do Cartório Azevêdo Bastos, poderá ser solicitado diretamente a empresa **CV TYRES EIRELI - ME** ou ao Cartório pelo endereço de e-mail autentica@azevedobastos.not.br

Para informações mais detalhadas deste ato, acesse o site <https://autdigital.azevedobastos.not.br> e informe o *Código de Consulta desta Declaração*.

Código de Consulta desta Declaração: 971990

A consulta desta Declaração estará disponível em nosso site até **26/04/2020 15:05:02 (hora local)**.

¹**Código de Autenticação Digital:** 82513004181056320484-1 a 82513004181056320484-2

²**Legislações Vigentes:** Lei Federal nº 8.935/94, Lei Federal nº 10.406/2002, Medida Provisória nº 2200/2001, Lei Federal nº 13.105/2015, Lei Estadual nº 8.721/2008, Lei Estadual nº 10.132/2013 e Provimento CGJ N° 003/2014.

O referido é verdade, dou fé.

CHAVE DIGITAL

00005b1d734fd94f057f2d69fe6bc05b511e0433f2a4925116ae38e46a4ce4f95e3c755315627cd33b3ce32a8e15360bc8ecfaea0b7e3aa83b017a786d53b9e8d986d74cb347ef16261c379c05e1956b





18/12/2019

9689040

PODER JUDICIÁRIO
TRIBUNAL DE JUSTIÇA DO ESTADO DE SANTA CATARINA
Comarca de Itapema

CERTIDÃO
FALÊNCIA, CONCORDATA E RECUPERAÇÃO JUDICIAL

CERTIDÃO Nº: 7065347**FOLHA: 1/1**

À vista dos registros cíveis constantes nos sistemas de informática do Poder Judiciário do Estado de Santa Catarina da Comarca de Itapema, com distribuição anterior à data de 17/12/2019, verificou-se NADA CONSTAR em nome de:

CV TYRES EIRELI, portador do CNPJ: 28.888.423/0001-09. *****

OBSERVAÇÕES:

- a) para a emissão desta certidão, foram considerados os normativos do Conselho Nacional de Justiça;
- b) os dados informados são de responsabilidade do solicitante e devem ser conferidos pelo interessado e/ou destinatário;
- c) a autenticidade deste documento poderá ser confirmada no endereço eletrônico <http://www.tjsc.jus.br/portal>, opção Certidões/Conferência de Certidão;
- d) para a Comarca da Capital, a pesquisa abrange os feitos em andamento do Foro Central, Eduardo Luz, Norte da Ilha, Fórum Bancário e Distrital do Continente;
- e) certidão é expedida em consonância com a Lei nº 11.101/2005, com a inclusão das classes extrajudiciais: 128 - Recuperação Extrajudicial e 20331 - Homologação de Recuperação Extrajudicial.

ATENÇÃO: A presente certidão é válida desde que apresentada juntamente com a respectiva certidão de registros cadastrados no sistema eproc, disponível através do endereço <https://certeproc1g.tjsc.jus.br>

Certifico finalmente que esta certidão é isenta de custas.

Esta certidão foi emitida pela internet e sua validade é de 60 dias.

Itapema, quarta-feira, 18 de dezembro de 2019.

PEDIDO Nº:**9689040**

CERTIDÃO FALÊNCIA, CONCORDATA E RECUPERAÇÃO JUDICIAL Nº: 279699

À vista dos registros constantes no **sistema eproc do Primeiro Grau de Jurisdição** do Poder Judiciário de Santa Catarina, utilizando como parâmetro os dados informados pelo(a) requerente, NADA CONSTA distribuído em relação a:

NOME: CV TYRES EIRELI

Raiz do CNPJ: 28.888.423

Certidão emitida às 13:51 de 18/12/2019.

OBSERVAÇÕES

- 1) Esta certidão tem validade de 60 (sessenta) dias a contar da data da emissão.
- 2) Será negativa quando não houver feito em tramitação contra a pessoa a respeito da qual foi solicitada;
- 3) Certidão expedida em consonância com a Lei nº 11.101/2005, com a inclusão das classes extrajudiciais: 128 - Recuperação Extrajudicial e 20331 - Homologação de Recuperação Extrajudicial;
- 4) Foram considerados os normativos do CNJ;
- 5) Os dados informados são de responsabilidade do solicitante e devem ser conferidos pelo interessado e/ou destinatário;

ATENÇÃO: A presente certidão é válida desde que apresentada juntamente com a respectiva certidão de registros cadastrados no sistema de automação da justiça - SAJ5, disponível através do endereço <https://esaj.tjsc.jus.br/sco/abrirCadastro.do>

COMPROVANTE DE INSCRIÇÃO E DE SITUAÇÃO CADASTRAL

Comprovante de Inscrição e de Situação Cadastral

Cidadão,

Confira os dados de Identificação da Pessoa Jurídica e, se houver qualquer divergência, providencie junto à RFB a sua atualização cadastral.

A informação sobre o porte que consta neste comprovante é a declarada pelo contribuinte.

				REPÚBLICA FEDERATIVA DO BRASIL	
CADASTRO NACIONAL DA PESSOA JURÍDICA					
NÚMERO DE INSCRIÇÃO 28.888.423/0001-09 MATRIZ		COMPROVANTE DE INSCRIÇÃO E DE SITUAÇÃO CADASTRAL		DATA DE ABERTURA 19/10/2017	
NOME EMPRESARIAL CV TYRES EIRELI					
TÍTULO DO ESTABELECIMENTO (NOME DE FANTASIA) *****				PORTE DEMAIS	
CÓDIGO E DESCRIÇÃO DA ATIVIDADE ECONÔMICA PRINCIPAL 45.30-7-05 - Comércio a varejo de pneumáticos e câmaras-de-ar					
CÓDIGO E DESCRIÇÃO DAS ATIVIDADES ECONÔMICAS SECUNDÁRIAS 45.30-7-02 - Comércio por atacado de pneumáticos e câmaras-de-ar					
CÓDIGO E DESCRIÇÃO DA NATUREZA JURÍDICA 230-5 - Empresa Individual de Responsabilidade Limitada (de Natureza Empresári					
LOGRADOURO R 278		NÚMERO 118		COMPLEMENTO SALA 01 EDIF EXCLUSIVE RESIDENCE	
CEP 88.220-000	BAIRRO/DISTRITO MEIA PRAIA	MUNICÍPIO ITAPEMA		UF SC	
ENDEREÇO ELETRÔNICO		TELEFONE (47) 3368-6714/ (47) 9954-5980			
ENTE FEDERATIVO RESPONSÁVEL (EFR) *****					
SITUAÇÃO CADASTRAL ATIVA				DATA DA SITUAÇÃO CADASTRAL 19/10/2017	
MOTIVO DE SITUAÇÃO CADASTRAL					
SITUAÇÃO ESPECIAL *****				DATA DA SITUAÇÃO ESPECIAL *****	

Aprovado pela Instrução Normativa RFB nº 1.863, de 27 de dezembro de 2018.

Emitido no dia **10/01/2020** às **15:31:10** (data e hora de Brasília).

Página: **1/1**

[CONSULTAR QSA](#)[VOLTAR](#)[IMPRIMIR](#)

A RFB agradece a sua visita. Para informações sobre política de privacidade e uso, [clique aqui](#).

[Passo a passo para o CNPJ](#)[Consultas CNPJ](#)[Estatísticas](#)[Parceiros](#)[Serviços CNPJ](#)



PREFEITURA MUNICIPAL DE ITAPEMA
SECRETARIA DE FINANÇAS

Nº Alvará
4090 / 2019

ALVARÁ DE LICENÇA PARA LOCALIZAÇÃO

Informações Cadastrais da Empresa

CMC / Nome Fantasia: 15469 / CV TYRES EIRELI

Razão Social: CV TYRES EIRELI

CPF / CNPJ: 28.888.423/0001-09

Endereço: RUA 278, 118, MEIA PRAIA CEP: 88220000

Observações:

CÓDIGO - CNAE - Descrição das Atividades

4530702 - 4530-7/02 COMÉRCIO POR ATACADO DE PNEUMÁTICOS E CÂMARAS DE AR

4530705 - 4530-7/05 COMÉRCIO A VAREJO DE PNEUMÁTICOS E CÂMARAS DE AR

Data de Abertura
04/12/2017

Data de Emissão
01/11/2019

Vencimento
ALVARÁ
PERMANENTE

NOTA:



ESTE ALVARÁ FOI EMITIDO ATRAVÉS DA INTERNET E DISPENSA A ASSINATURA DOS RESPONSÁVEIS

PREFEITURA MUNICIPAL DE ITAPEMA - AV. NEREU RAMOS - (47) 3268-8000

REPÚBLICA FEDERATIVA DO BRASIL
ESTADO DA PARAÍBA
CARTÓRIO AZEVEDO BASTOS
FUNDADO EM 1888
PRIMEIRO REGISTRO CIVIL DE NASCIMENTO E ÓBITOS E PRIVATIVO DE CASAMENTOS, INTERDIÇÕES E TUTELAS DA COMARCA DE
JOÃO PESSOA

Av. Epitácio Pessoa, 1145 Bairro dos Estados 58030-00, João Pessoa PB
Tel.: (83) 3244-5404 / Fax: (83) 3244-5484
<http://www.azevedobastos.not.br>
E-mail: cartorio@azevedobastos.not.br



DECLARAÇÃO DE SERVIÇO DE AUTENTICAÇÃO DIGITAL

O Bel. Válber Azevêdo de Miranda Cavalcanti, Oficial do Primeiro Registro Civil de Nascimentos e Óbitos e Privativo de Casamentos, Interdições e Tutelas com atribuição de autenticar e reconhecer firmas da Comarca de João Pessoa Capital do Estado da Paraíba, em virtude de Lei, etc...

DECLARA para os devidos fins de direito que, o documento em anexo identificado individualmente em cada *Código de Autenticação Digital*¹ ou na referida sequência, foi autenticados de acordo com as Legislações e normas vigentes².

DECLARO ainda que, para garantir transparência e segurança jurídica de todos os atos oriundos dos respectivos serviços de Notas e Registros do Estado da Paraíba, a Corregedoria Geral de Justiça editou o Provimento CGJPB Nº 003/2014, determinando a inserção de um código em todos os atos notoriais e registrais, assim, cada Selo Digital de Fiscalização Extrajudicial contém um código único (por exemplo: **Selo Digital: ABC12345-X1X2**) e dessa forma, cada autenticação processada pela nossa Serventia pode ser confirmada e verificada tantas vezes quanto for necessário através do site do Tribunal de Justiça do Estado da Paraíba, endereço <http://corregedoria.tjpb.jus.br/selo-digital/>

A autenticação digital do documento faz prova de que, na data e hora em que ela foi realizada, a empresa **CV TYRES EIRELI - ME** tinha posse de um documento com as mesmas características que foram reproduzidas na cópia autenticada, sendo da empresa **CV TYRES EIRELI - ME** a responsabilidade, única e exclusiva, pela idoneidade do documento apresentado a este Cartório.

Esta DECLARAÇÃO foi emitida em **20/11/2019 13:03:09 (hora local)** através do sistema de autenticação digital do Cartório Azevêdo Bastos, de acordo com o Art. 1º, 10º e seus §§ 1º e 2º da MP 2200/2001, como também, o documento eletrônico autenticado contendo o Certificado Digital do titular do Cartório Azevêdo Bastos, poderá ser solicitado diretamente a empresa **CV TYRES EIRELI - ME** ou ao Cartório pelo endereço de e-mail autentica@azevedobastos.not.br

Para informações mais detalhadas deste ato, acesse o site <https://autdigital.azevedobastos.not.br> e informe o *Código de Consulta desta Declaração*.

Código de Consulta desta Declaração: 1396981

A consulta desta Declaração estará disponível em nosso site até **20/11/2020 12:02:39 (hora local)**.

¹**Código de Autenticação Digital:** 82512011191202020123-1

²**Legislações Vigentes:** Lei Federal nº 8.935/94, Lei Federal nº 10.406/2002, Medida Provisória nº 2200/2001, Lei Federal nº 13.105/2015, Lei Estadual nº 8.721/2008, Lei Estadual nº 10.132/2013 e Provimento CGJ N° 003/2014.

O referido é verdade, dou fé.

CHAVE DIGITAL

00005b1d734fd94f057f2d69fe6bc05b7d9a9b60349a56f7b22c0d3a372048b2be2f54ee922831f6fe73fc7fe4123ef2c8ecfaea0b7e3aa83b017a786d53b9e84b4365a823e46614e92b038e58fb67e9



Comprovante de Inscrição e de Situação Cadastral**Contribuinte,**

Confira os dados de cadastro da Pessoa Jurídica e, existindo qualquer divergência, providencie junto à Secretaria de Estado da Fazenda a sua atualização cadastral.

		ESTADO DE SANTA CATARINA	
		SECRETARIA DE ESTADO DA FAZENDA	
CADASTRO DE CONTRIBUINTES DO ICMS			
CNPJ/CPF 28.888.423/0001-09	COMPROVANTE DE INSCRIÇÃO ESTADUAL E DE SITUAÇÃO CADASTRAL		Início Atividade com ICMS 05/12/2017
INSCRIÇÃO ESTADUAL 258.487.518	NOME EMPRESARIAL CV TYRES EIRELI		
TÍTULO DO ESTABELECIMENTO (NOME DE FANTASIA) *****			
CÓDIGO E DESCRIÇÃO DA ATIVIDADE ECONÔMICA PRINCIPAL 4530705 - Comércio a varejo de pneumáticos e câmarasdear			
CÓDIGO E DESCRIÇÃO DAS ATIVIDADES ECONÔMICAS SECUNDÁRIAS 4530702 - Comércio por atacado de pneumáticos e câmarasdear			
CONTRIBUINTE CREDENCIADO/DISPENSADO A EMITIR OS SEGUINTE DOCUMENTOS ELETRÔNICOS - Credenciado a Emitir Nota Fiscal Eletrônica - NFe a partir de 05/12/2017 - Credenciado a Emitir Escrituração Fiscal Digital - EFD a partir de 05/12/2017			
CÓDIGO E DESCRIÇÃO DA NATUREZA JURÍDICA 2305 - EMPRESA INDIVIDUAL DE RESPONSABILIDADE LIMITADA (EMPRESÁRIA)			
LOGRADOURO RUA 278	NÚMERO 118	COMPLEMENTO SALA:01;EDIF:EXCLUSIVE RESIDEN	
CEP 88220-000	BAIRRO/DISTRITO MEIA PRAIA	MUNICÍPIO ITAPEMA	UF SC
SITUAÇÃO CADASTRAL ATIVO desde 05/12/2017			

Modelo aprovado pela Portaria SEF nº 375, de 26/08/2003.

Emitido em **07/01/2020 11:36:15** (data e hora de Brasília).

	SINTEGRA/ICMS Consulta Pública ao Cadastro do Estado de Santa Catarina Cadastro Atualizado até: 10/1/2020	
---	---	---

Data da Consulta: 10/1/2020

IDENTIFICAÇÃO *

CPF/CNPJ:	28888423000109	Inscrição Estadual:	258487518
Nome/Razão Estadual:	CV TYRES EIRELI		

ENDEREÇO

Logradouro:	RUA: 278				
Número:	118	Complemento:	SALA:01;EDIF:EXCLUSIVE RESIDEN	Bairro:	MEIA PRAIA
UF:	SC	Município:	ITAPEMA	CEP:	88220000
Endereço Eletrônico:	societario@merlocontabilidade.com.br			Telefone:	47 999545980

INFORMAÇÕES COMPLEMENTARES

Data de Início de Atividade:	05/12/2017		
Situação Cadastral Atual:	ATIVO	Data desta Situação Cadastral:	05/12/2017
Observações:			
Regime de Apuração de ICMS:	NORMAL	Enquadramento Fiscal:	NORMAL
Código e Descrição da Atividade Econômica Principal :			
4530705 - Comércio a varejo de pneumáticos e câmarasdear			
Contribuinte credenciado a emitir os seguintes documentos eletrônicos abaixo:			
- Credenciado a Emitir Nota Fiscal Eletrônica - NFe a partir de 05/12/2017			
- Credenciado a Emitir Escrituração Fiscal Digital - EFD a partir de 05/12/2017			
Código e Descrição das Atividades Econômicas Secundárias :			
- 4530702 - Comércio por atacado de pneumáticos e câmarasdear			

Observação: Os dados acima estão baseados em informações fornecidas pelo próprio contribuinte cadastrado. Não valem como certidão de sua efetiva existência de fato e de direito, não são oponíveis à Fazenda e nem excluem a responsabilidade tributária derivada de operações com ele ajustadas.

[Voltar para nova seleção de contribuinte](#)
[Acessar cadastro de outro Estado](#)



MINISTÉRIO DA FAZENDA
Secretaria da Receita Federal do Brasil
Procuradoria-Geral da Fazenda Nacional

CERTIDÃO NEGATIVA DE DÉBITOS RELATIVOS AOS TRIBUTOS FEDERAIS E À DÍVIDA ATIVA DA UNIÃO

Nome: CV TYRES EIRELI
CNPJ: 28.888.423/0001-09

Ressalvado o direito de a Fazenda Nacional cobrar e inscrever quaisquer dívidas de responsabilidade do sujeito passivo acima identificado que vierem a ser apuradas, é certificado que não constam pendências em seu nome, relativas a créditos tributários administrados pela Secretaria da Receita Federal do Brasil (RFB) e a inscrições em Dívida Ativa da União (DAU) junto à Procuradoria-Geral da Fazenda Nacional (PGFN).

Esta certidão é válida para o estabelecimento matriz e suas filiais e, no caso de ente federativo, para todos os órgãos e fundos públicos da administração direta a ele vinculados. Refere-se à situação do sujeito passivo no âmbito da RFB e da PGFN e abrange inclusive as contribuições sociais previstas nas alíneas 'a' a 'd' do parágrafo único do art. 11 da Lei nº 8.212, de 24 de julho de 1991.

A aceitação desta certidão está condicionada à verificação de sua autenticidade na Internet, nos endereços <<http://rfb.gov.br>> ou <<http://www.pgfn.gov.br>>.

Certidão emitida gratuitamente com base na Portaria Conjunta RFB/PGFN nº 1.751, de 2/10/2014.
Emitida às 12:42:54 do dia 18/11/2019 <hora e data de Brasília>.
Válida até 16/05/2020.

Código de controle da certidão: **235A.E070.3681.8898**
Qualquer rasura ou emenda invalidará este documento.



ESTADO DE SANTA CATARINA
SECRETARIA DE ESTADO DA FAZENDA

CERTIDÃO NEGATIVA DE DÉBITOS ESTADUAIS

Nome (razão social): CV TYRES EIRELI
CNPJ/CPF: 28.888.423/0001-09

Ressalvando o direito da Fazenda Estadual de inscrever e cobrar as dívidas que vierem a ser apuradas, é certificado que não constam, na presente data, pendências em nome do contribuinte acima identificado, relativas aos tributos, dívida ativa e demais débitos administrados pela Secretaria de Estado da Fazenda.

Dispositivo Legal:	Lei nº 3938/66, Art. 154
Número da certidão:	190140142463612
Data de emissão:	22/12/2019 11:13:23
Validade (Lei nº 3938/66, Art. 158, modificado pelo artigo 18 da Lei nº 15.510/11.):	20/02/2020

A autenticidade desta certidão deverá ser confirmada na página da Secretaria de Estado da Fazenda na Internet, no endereço: <http://www.sef.sc.gov.br>

**PREFEITURA MUNICIPAL DE ITAPEMA**
SECRETARIA DE FINANÇASPARA VALIDAÇÃO DESTE DOCUMENTO ACESSE O SITE
PREFEITURAMODERNA.COM.BR (MEUIPTU) E INFORME O Nº DA
CERTIDÃO.**CERTIDÃO POSITIVA COM EFEITO NEGATIVO****NÚMERO DE CONTROLE: 0017525****Informações do Contribuinte**

CÓDIGO 282744	NOME DO CONTRIBUINTE CV TYRES EIRELI	CPF / CNPJ 28.888.423/0001-09
ENDEREÇO RUA 278	NÚMERO 118	COMPLEMENTO SALA 01 EDIF EXCLUSIVE RESIDENCE
NÚMERO CEP 88220000	MUNICÍPIO - UF ITAPEMA - SC	BAIRRO MEIA PRAIA
	APTO / SALA SALA 01 ED	NOME EDIFÍCIO

Informações do Requerente

Nº DE DOCUMENTO 862.776.699-15	NOME DO REQUERENTE Cleci Vendruscolo	FINALIDADE consulta
	OBSERVAÇÕES	

Data de Emissão: 10/01/2020 Hora de Emissão: 15:01:50**Validade: 10/03/2020**

Certificamos que contribuinte acima identificado, possui débitos tributários **À VENCER** junto a esta Municipalidade em relação ao **OBJETO** acima citado com exigibilidade suspensa ou a vencer, em virtude da ocorrência de uma das causas previstas no artigo 230 do Código Tributário Municipal (LC 38/11).

ITAPEMA(SC), 10 de Janeiro de 2020

CERTIDÃO NEGATIVA DE DÉBITOS TRABALHISTAS

Dúvidas e sugestões: cnadt@tst.jus.br

[Voltar](#)[Imprimir](#)

Certificado de Regularidade do FGTS - CRF

Inscrição: 28.888.423/0001-09

Razão Social: CV TYRES EIRELI ME

Endereço: AV NEREU RAMOS 544 SALA 01 EDIF HORIZO / CENTRO / ITAPEMA / SC / 88220-000

A Caixa Econômica Federal, no uso da atribuição que lhe confere o Art. 7, da Lei 8.036, de 11 de maio de 1990, certifica que, nesta data, a empresa acima identificada encontra-se em situação regular perante o Fundo de Garantia do Tempo de Serviço - FGTS.

O presente Certificado não servirá de prova contra cobrança de quaisquer débitos referentes a contribuições e/ou encargos devidos, decorrentes das obrigações com o FGTS.

Validade: 10/01/2020 a 08/02/2020

Certificação Número: 2020011005263399108259

Informação obtida em 10/01/2020 15:29:25

A utilização deste Certificado para os fins previstos em Lei esta condicionada a verificação de autenticidade no site da Caixa:
www.caixa.gov.br

CARTÓRIO AZEVEDO BASTOS 1º OFÍCIO DE REGISTRO CIVIL DAS PESSOAS NATURAIS
E TABELIONATO DE NOTAS - Código CNJ 06.870-0
Av. Presidente Epitácio Pessoa, 1145 - Bairro Dos Estados - João Pessoa/PB - CEP 58030-000 - www.azevedobastos.net.br - Tel: (83) 3244-5404 - Fax: (83) 3244-5404

Autenticação Digital
De acordo com os artigos 1º, 3º e 7º inc. V 8º, 41 e 52 da Lei Federal 8.935/1994 e Art. 6º Inc. XII da Lei Estadual 8.721/2008 autentico a presente imagem digitalizada, reprodução fiel do documento apresentado e conferido neste ato. O referido é verdade. Dou fé

Cód. Autenticação: 82510705191311320232-1; Data: 07/05/2019 13:14:33

Selo Digital de Fiscalização Tipo Normal C: ;
Valor Total do Ato: R\$ 4,42
Confira os dados do ato em: <https://selodigital.tjpb.jus.br>

Valber Azevedo de Miranda Cavalcanti
Titular

MINISTÉRIO DA FAZENDA
SECRETARIA DA RECEITA FEDERAL DO BRASIL
SISTEMA PÚBLICO DE ESCRITURAÇÃO DIGITAL - Sped

Versão: 6.0.4

RECIBO DE ENTREGA DE ESCRITURAÇÃO CONTÁBIL DIGITAL

IDENTIFICAÇÃO DO TITULAR DA ESCRITURAÇÃO

NIRE	CNPJ
42600364229	28.888.423/0001-09
NOME EMPRESARIAL	
CV TYRES EIRELI	

IDENTIFICAÇÃO DA ESCRITURAÇÃO

FORMA DA ESCRITURAÇÃO CONTÁBIL	PERÍODO DA ESCRITURAÇÃO
Livro Diário	01/01/2018 a 31/12/2018
NATUREZA DO LIVRO	NÚMERO DO LIVRO
LIVRO DIÁRIO	2
IDENTIFICAÇÃO DO ARQUIVO (HASH)	
95.ED.28.62.66.B9.CE.8E.42.70.EC.C6.FE.95.85.5F.C9.42.7E.F5	

ESTE LIVRO FOI ASSINADO COM OS SEGUINTE CERTIFICADOS DIGITAIS:

QUALIFICAÇÃO DO SIGNATARIO	CPF/CNPJ	NOME	Nº SÉRIE DO CERTIFICADO	VALIDADE	RESPONSÁVEL LEGAL
Pessoa Jurídica (e-CNPJ ou e-PJ)	28888423000109	CV TYRES EIRELI:28888423000109	147676598594647932 185130983530897635 184	13/12/2018 a 13/12/2019	Sim
Contador	56342870900	CARLOS ALBERTO BACIN:56342870900	232875844313966670 982256437392427097 04	10/01/2017 a 10/01/2020	Não

NÚMERO DO RECIBO:

95.ED.28.62.66.B9.CE.8E.42.70.EC.C6.
FE.95.85.5F.C9.42.7E.F5-4

Escrituração recebida via Internet
pelo Agente Receptor SERPRO

em 02/05/2019 às 15:12:59

AE.CF.46.21.43.45.7C.B6
B1.0A.D6.CB.6F.67.07.A4

Considera-se autenticado o livro contábil a que se refere este recibo, dispensando-se a autenticação de que trata o art. 39 da Lei nº 8.934/1994. Este recibo comprova a autenticação.

BASE LEGAL: Decreto nº 1.800/1996, com a alteração do Decreto nº 8.689/2016, e arts. 39, 39-A, 39-B da Lei nº 8.934/1994 com a alteração da Lei Complementar nº 1247/2014.



CONSELHO REGIONAL DE CONTABILIDADE DE SANTA CATARINA
CERTIFICAÇÃO DE HABILITAÇÃO PROFISSIONAL

CARLOS ALBERTO BACIN CONTADOR
R. DOUTOR MARURI, 280, SALA COMERCIAL II-CENTRO
1.9C-031666/0-8 CPF: 563.428.709-00
89700-065 CONCORDIA-SC
<<< VALIDADE ATÉ 31/3/2020 >>>
MERLO CONTABILIDADE S/S

Cláudio Sandruscolo
06 MAIO 2019

1º Tabelionato de Notas e Protesto de Títulos
Concordia SC
Reconhecimento
no Verso

CARTÓRIO AZEVEDO BASTOS 1º OFÍCIO DE REGISTRO CIVIL DAS PESSOAS NATURAIS
E TABELIONATO DE NOTAS - Código CNJ 06.870-0
Av. Presidente Epitácio Pessoa, 1145 - Bairro Dos Estados - João Pessoa/PB - CEP 58030-000 - www.azevedobastos.net.br - Tel: (83) 3244-5404 - Fax: (83) 3244-5404

Autenticação Digital

De acordo com os artigos 1º, 3º e 7º inc. V 8º, 41 e 52 da Lei Federal 8.935/1994 e Art. 6º Inc. XII da Lei Estadual 8.721/2008 autentico a presente imagem digitalizada, reprodução fiel do documento apresentado e conferido neste ato. O referido é verdade. Dou fé

Cód. Autenticação: 82510705191311320232-2; Data: 07/05/2019 13:14:33

Selo Digital de Fiscalização Tipo Normal C: ;
Valor Total do Ato: R\$ 4,42

Confira os dados do ato em: <https://selodigital.tjpb.jus.br>

Valber Azevedo de Miranda Cavalcanti
Titular

1º Tabelionato de Notas e Protesto de Títulos - Estado de Santa Catarina
Comarca de Concórdia - Rua Marechal Deodoro N° 772, 1º Andar, Centro
Fone/Fax: (49) 3444-9808 - balcao@tabelionatoptering.com.br
Edesio Perling - Tabelião

Reconheço por autênticas as firmas de: **CARLOS ALBERTO BACIN e CLECI VENDRUSCOLO**. Do que dou fé.
Concórdia, segunda-feira, 6 de maio de 2019
Em Test. de verdade. (16.39.23 905020-27804 4)

Marisa Piccoli - Escrevente Substituta
Emol: R\$ 0,50 + Selo: R\$ 3,90 = Total: R\$ 10,40 - Selo Digital de Fiscalização do tipo NORMAL - FKWS2436-KX0E; FKWS2437-FRD1
*Confira os dados do ato em www.tjfc.jus.br/selo



CARTÓRIO AZEVEDO BASTOS 1º OFÍCIO DE REGISTRO CIVIL DAS PESSOAS NATURAIS
E TABELIONATO DE NOTAS - Código CNJ 06.870-0
Av. Presidente Epitácio Pessoa, 1145 - Bairro Dos Estados - João Pessoa/PB - CEP 58030-000 - www.azevedobastos.net.br - Tel: (83) 3244-5404 - Fax: (83) 3244-5404

Autenticação Digital
De acordo com os artigos 1º, 3º e 7º inc. V 8º, 41 e 52 da Lei Federal 8.935/1994 e Art. 6º Inc. XII da Lei Estadual 8.721/2008 autentico a presente imagem digitalizada, reprodução fiel do documento apresentado e conferido neste ato. O referido é verdade. Dou fé

Cód. Autenticação: 82510705191311320232-3; Data: 07/05/2019 13:14:33

Selo Digital de Fiscalização Tipo Normal C: ;
Valor Total do Ato: R\$ 4,42
Confira os dados do ato em: <https://selodigital.tjpb.jus.br>

Valber Azevedo de Miranda Cavalcanti
Titular

TERMOS DE ABERTURA E ENCERRAMENTO	
Entidade:	CV TYRES EIRELI
Período da Escrituração:	01/01/2018 a 31/12/2018
CNPJ:	28.888.423/0001-09
Número de Ordem do Livro:	2

TERMO DE ABERTURA	
Nome Empresarial	CV TYRES EIRELI
NIRE	42600364229
CNPJ	28.888.423/0001-09
Número de Ordem	2
Natureza do Livro	LIVRO DIÁRIO
Município	Itapema
Data do arquivamento dos atos constitutivos	19/10/2017
Data de arquivamento do ato de conversão de sociedade simples em sociedade empresária	
Data de encerramento do exercício social	31/12/2018
Quantidade total de linhas do arquivo digital	25862

TERMO DE ENCERRAMENTO	
Nome Empresarial	CV TYRES EIRELI
Natureza do Livro	LIVRO DIÁRIO
Número de ordem	2
Quantidade total de linhas do arquivo digital	25862
Data de início	01/01/2018
Data de término	31/12/2018

Este documento é parte integrante de escrituração cuja autenticação se comprova pelo recibo de número 95.ED.28.62.66.B9.CE.8E.42.70.EC.C6.FE.95.85.5F.C9.42.7E.F5-4, nos termos do Decreto nº 8.683/2016.

Este relatório foi gerado pelo Sistema Público de Escrituração Digital – Sped

Versão 6.0.4 do Visur

CRCSC CONSELHO REGIONAL DE CONTABILIDADE DE SANTA CATARINA
CERTIFICAÇÃO DE HABILITAÇÃO PROFISSIONAL

CARLOS ALBERTO BACIN CONTADOR
R DOUTOR MARURI, 280, SALA COMERCIAL II-CENTRO
1 SC-031666/0-8 CPF: 563.428.709-00
B9700-065 CONCORDIA- SC
<<< VALIDADE ATÉ 31/3/2020 >>>
MERCADO CONTABILIDADE 5/5

Elcio Lindencolo

Página 1 de 1
06 MAIO 2019

CARTÓRIO AZEVEDO BASTOS 1º OFÍCIO DE REGISTRO CIVIL DAS PESSOAS NATURAIS
E TABELIONATO DE NOTAS - Código CNJ 06.870-0
Av. Presidente Epitácio Pessoa, 1145 - Bairro Dos Estados - João Pessoa/PB - CEP 58030-000 - www.azevedobastos.net.br - Tel: (83) 3244-5404 - Fax: (83) 3244-5404

Autenticação Digital

De acordo com os artigos 1º, 3º e 7º inc. V 8º, 41 e 52 da Lei Federal 8.935/1994 e Art. 6º Inc. XII da Lei Estadual 8.721/2008 autentico a presente imagem digitalizada, reprodução fiel do documento apresentado e conferido neste ato. O referido é verdade. Dou fé

Cód. Autenticação: 82510705191311320232-4; Data: 07/05/2019 13:14:33

Selo Digital de Fiscalização Tipo Normal C: ;
Valor Total do Ato: R\$ 4,42

Confira os dados do ato em: <https://selodigital.tjpb.jus.br>

Váliberto Azevedo de Miranda Cavalcanti
Titular

1º Tabelionato de Notas e Protesto de Títulos - Estado de Santa Catarina
Comarca de Concórdia - Rua Marechal Deodoro N° 772, 1º Andar, Centro,
Fone/Fax: (49) 3444-9835 - balcao@tabelionatopering.com.br
Edesio Perini - Tabelião

Reconheço por autenticas as firmas de: **CARLOS ALBERTO BACIN e CLECI VENDRUSCOLO DO** que dou fé.
Concórdia, segunda-feira, 6 de maio de 2019.
Em Test. da Verdade: (16 39 23 905022-27604 4)

Maria Picoli - Escrivente Substituta
Emol: R\$ 6,50 + Selo: R\$ 3,90 = Total: R\$ 10,40 - Selo Digital de Fiscalização do tipo **NORMAL** **FKWS2449-244A;**
FKWS2450-1QAL
Confira os dados do ato em www.tjpc.jus.br/selo



DADOS DAS ASSINATURAS



Entidade: CV TYRES EIRELI
Período da Escrituração: 01/01/2018 a 31/12/2018 CNPJ: 28.888.423/0001-09
Número de Ordem do Livro: 2

Dados das Assinaturas da Escrituração

Qualificação do Assinante	Pessoa Jurídica (e-CNPJ ou e-PJ)
Tipo do Certificado	Pessoa Jurídica
CPF / CNPJ	862.776.699-15
Nº de Série do Certificado	147676598594647932185130983530897635184
Nome do Signatário	CV TYRES EIRELI:28888423000109
Autoridade Certificadora Emissora	AC Instituto Fenacon RFB G3
Validade	13/12/2018 a 13/12/2019
Qualificação do Assinante	Contador
Tipo do Certificado	Pessoa Física
CPF / CNPJ	563.428.709-00
Nº de Série do Certificado	23287584431396667098225643739242709704
Nome do Signatário	CARLOS ALBERTO BACIN:56342870900
Autoridade Certificadora Emissora	AC Instituto Fenacon RFB G3
Validade	10/01/2017 a 10/01/2020



CONSELHO REGIONAL DE CONTABILIDADE DE SANTA CATARINA
CERTIFICAÇÃO DE HABILITAÇÃO PROFISSIONAL

CARLOS ALBERTO BACIN
R DOUTOR MARINHA, 280, SALA COMERCIAL 11-CENTRO
1 SC-031666/0-B CPF: 563.428.709-00
89700-065 CONCORDIA- SC
<<< VALIDADE ATÉ 31/3/2020 >>>
MERLO CONTABILIDADE S/S

Carli Andreuscolo

06 MAIO 2019

1º Tabelionato de Notas e Protesto de Títulos
Concordia SC
Reconhecimento
no Verso

**CARTÓRIO AZEVEDO BASTOS**
Av. Presidente Epitácio Pessoa, 1145 - Bairro Dos Estados - João Pessoa/PB - CEP 58030-000 - www.azevedobastos.net.br - Tel: (83) 3244-5404 - Fax: (83) 3244-5404

1º OFÍCIO DE REGISTRO CIVIL DAS PESSOAS NATURAIS
E TABELIONATO DE NOTAS - Código CNJ 06.870-0
Autenticação Digital
De acordo com os artigos 1º, 3º e 7º inc. V 8º, 41 e 52 da Lei Federal 8.935/1994 e Art. 6º Inc. XII da Lei Estadual 8.721/2008 autentico a presente imagem digitalizada, reprodução fiel do documento apresentado e conferido neste ato. O referido é verdade. Dou fé
Cód. Autenticação: 82510705191311320232-6; Data: 07/05/2019 13:14:33

Selo Digital de Fiscalização Tipo Normal C: ;
Valor Total do Ato: R\$ 4,42
Confira os dados do ato em: <https://selodigital.tjpb.jus.br>
Václav Azevêdo de Miranda Cavalcanti
Titular

**1º Tabelionato de Notas e Protesto de Títulos - Estado de Santa Catarina**
Comarca de Concórdia - Rua Marechal Deodoro N° 172, 1º Andar, Centro.
Fone/Fax: (49) 3444-9888 - bntsc@tabelionatopering.com.br
Edesio Pering - Tabelião

Reconheço por autenticas as firmas de CARLOS ALBERTO BACIN e CLECI VENDRUSCOLO. Do que dou fé.
Concórdia, segunda-feira, 6 de maio de 2019.
Em Test. da verdade, (16.39.23 905029-27604 4)

Maria Picelli - Escrevente Substituta
Emol: R\$ 6,50 + Selo: R\$ 3,90 = Total: R\$ 10,40 - Selo Digital de Fiscalização do tipo NORMAL - FKW52485-0E8X; FKW52485-XB7K
"Confira os dados do ato em www.tjsc.jus.br/selo"



CARTÓRIO AZEVEDO BASTOS 1º OFÍCIO DE REGISTRO CIVIL DAS PESSOAS NATURAIS
E TABELIONATO DE NOTAS - Código CNJ 06.870-0
Av. Presidente Epitácio Pessoa, 1145 - Bairro Dos Estados - João Pessoa/PB - CEP 58030-000 - www.azevedobastos.net.br - Tel: (83) 3244-5404 - Fax: (83) 3244-5404

Autenticação Digital
De acordo com os artigos 1º, 3º e 7º inc. V 8º, 41 e 52 da Lei Federal 8.935/1994 e Art. 6 Inc. XII da Lei Estadual 8.721/2008 autentico a presente imagem digitalizada, reprodução fiel do documento apresentado e conferido neste ato. O referido é verdade. Dou fé

Cód. Autenticação: 82510705191311320232-7; Data: 07/05/2019 13:14:33

Selo Digital de Fiscalização Tipo Normal C: ;
Valor Total do Ato: R\$ 4,42
Confira os dados do ato em: <https://selodigital.tjpb.jus.br>

Valber Azevedo de Miranda Cavalcanti
Titular

BALANÇO PATRIMONIAL

Entidade: CV TYRES EIRELI

Período da Escrituração: 01/01/2018 a 31/12/2018 CNPJ: 28.888.423/0001-09

Número de Ordem do Livro: 2

Período Selecionado: 01 de Janeiro de 2018 a 31 de Dezembro de 2018

Descrição	Nota	Saldo Inicial	Saldo Final
ATIVO		R\$ 317.673,83	R\$ 6.699.717,13
CIRCULANTE		R\$ 317.673,83	R\$ 6.699.717,13
CAIXA E EQUIVALENTES DE CAIXA		R\$ 298.007,11	R\$ 4.993.582,69
BENS NUMERARIOS		R\$ 298.007,11	R\$ 257.975,22
(-) DEPOSITOS BANCARIOS A VISTA		R\$ (0,00)	R\$ 154.322,11
(-) APLICACOES DE LIQUIDEZ IMEDIATA		R\$ (0,00)	R\$ 4.581.285,36
CREDITOS		R\$ 19.240,72	R\$ 1.663.785,90
CLIENTES E OUTROS RECEBIVEIS		R\$ 19.168,00	R\$ 1.268.726,87
(-) ADIANTAMENTOS A TERCEIROS		R\$ (0,00)	R\$ 365.721,91
IMPOSTOS A RECUPERAR		R\$ 72,72	R\$ 29.337,12
ESTOQUES		R\$ 426,00	R\$ 42.348,54
ESTOQUES DIVERSOS		R\$ 426,00	R\$ 42.348,54
PASSIVO		R\$ 317.673,83	R\$ 6.699.717,13
CIRCULANTE		R\$ 18.717,79	R\$ 6.389.646,28
OBRIGACOES DIVERSAS		R\$ 18.717,79	R\$ 6.389.646,28
FORNECEDORES		R\$ 17.593,39	R\$ 5.440.234,53
OBRIGACOES SOCIAIS		R\$ 290,47	R\$ 295,74
OBRIGACOES TRABALHISTAS		R\$ 833,93	R\$ 849,06
(-) IMP.DE RENDA E CONTRIB.SOCIAL A PAGAR		R\$ (0,00)	R\$ 94.967,53
(-) OUTRAS OBRIGACOES		R\$ (0,00)	R\$ 853.299,42
PATRIMÔNIO LÍQUIDO		R\$ 298.956,04	R\$ 310.070,85
CAPITAL SOCIAL		R\$ 300.000,00	R\$ 300.000,00
CAPITAL SOCIAL		R\$ 300.000,00	R\$ 300.000,00
(-) LUCROS OU PREJUIZOS ACUMULADOS		R\$ (1.043,96)	R\$ 10.070,85
(-) LUCROS ACUMULADOS		R\$ (0,00)	R\$ 10.070,85
(-) (-) PREJUIZOS ACUMULADOS		R\$ (1.043,96)	R\$ 0,00

CR CSC CONSELHO REGIONAL DE CONTABILIDADE DE SANTA CATARINA
CERTIFICAÇÃO DE HABILITAÇÃO PROFISSIONAL

CARLOS ALBERTO BACIN CONTADOR
R. DOUTOR MARURI, 280, SALA COMERCIAL II-CENTRO
1 SC-031666/0-8 CPF: 563.428.709-00
89700-065 CONCORDIA- SC
VALEDADE ATÉ 31/12/2020
MÉRITO CONTABILIDADE S/S

Cláudio Lindoso
06 MAIO 2019

1º Tabelionato de Notas e Protesto de Títulos
Concordia SC
Reconhecimento no Verso

CARTÓRIO AZEVEDO BASTOS 1º OFÍCIO DE REGISTRO CIVIL DAS PESSOAS NATURAIS
E TABELIONATO DE NOTAS - Código CNJ 06.870-0
Av. Presidente Epitácio Pessoa, 1145 - Bairro Dos Estados - João Pessoa/PB - CEP 58030-000 - www.azevedobastos.net.br - Tel: (83) 3244-5404 - Fax: (83) 3244-5404

Autenticação Digital

De acordo com os artigos 1º, 3º e 7º inc. V 8º, 41 e 52 da Lei Federal 8.935/1994 e Art. 6º Inc. XII da Lei Estadual 8.721/2008 autentico a presente imagem digitalizada, reprodução fiel do documento apresentado e conferido neste ato. O referido é verdade. Dou fé

Cód. Autenticação: 82510705191311320232-8; Data: 07/05/2019 13:14:33

Selo Digital de Fiscalização Tipo Normal C: ;
Valor Total do Ato: R\$ 4,42

Confira os dados do ato em: <https://selodigital.tjpb.jus.br>

Valber Azevedo de Miranda Cavalcanti
Titular

1º Tabelionato de Notas e Protesto de Títulos - Estado de Santa Catarina
Comarca de Concórdia - Rua Marechal Deodoro N° 772, 1º Andar, Centrb.
Fone/Fax: (49) 3444-9808 - balcao@tabelonatopering.com.br
Edesio Pering - Tabelião

Reconheço por autênticas as firmas de: **CARLOS ALBERTO BACIN e CLECI VENDRUSCOLO**. Do que dou fé.
Concórdia, segunda-feira, 6 de maio de 2019.
Em Teft. _____ da verdade. (16:39:23)
905031-27604-4

Marisa Piccoli - Escrevente Substituta
Emol: R\$ 6,50 + Selo: R\$ 3,90 = Total: R\$ 10,40 - Selo Digital de Fiscalização do tipo **NORMAL** - **FKW52498-RBVL**;
FKW52498-4873
"Confira os dados do ato em www.tjpc.jus.br/selo"

1º Tabelionato de Notas e Protesto de Títulos
Concórdia - SC

CARTÓRIO AZEVEDO BASTOS 1º OFÍCIO DE REGISTRO CIVIL DAS PESSOAS NATURAIS
E TABELIONATO DE NOTAS - Código CNJ 06.870-0
Av. Presidente Epitácio Pessoa, 1145 - Bairro Dos Estados - João Pessoa/PB - CEP 58030-000 - www.azevedobastos.net.br - Tel: (83) 3244-5404 - Fax: (83) 3244-5404

Autenticação Digital
De acordo com os artigos 1º, 3º e 7º inc. V 8º, 41 e 52 da Lei Federal 8.935/1994 e Art. 6 Inc. XII da Lei Estadual 8.721/2008 autentico a presente imagem digitalizada, reprodução fiel do documento apresentado e conferido neste ato. O referido é verdade. Dou fé

Cód. Autenticação: 82510705191311320232-9; Data: 07/05/2019 13:14:33

Selo Digital de Fiscalização Tipo Normal C: ;
Valor Total do Ato: R\$ 4,42
Confira os dados do ato em: <https://selodigital.tjpb.jus.br>

Valber Azevedo de Miranda Cavalcanti
Titular

DEMONSTRAÇÃO DE RESULTADO DO EXERCÍCIO



Entidade: CV TYRES EIRELI
Período da Escrituração: 01/01/2018 a 31/12/2018 CNPJ: 28.888.423/0001-09
Número de Ordem do Livro: 2
Período Selecionado: 01 de Janeiro de 2018 a 31 de Dezembro de 2018

Descrição	Nota	Valor
RECEITA BRUTA		R\$ 13.548.819,34
Venda de Mercadorias A Prazo		R\$ 13.548.819,34
(-) (-) DEDUÇÕES DA RECEITA		R\$ (969.542,14)
(-) Devoluções de Vendas		R\$ (964.037,86)
(-) Icms Faturado		R\$ (16,97)
(-) Pis s/ faturamento		R\$ (884,95)
(-) Cofins S/Faturamento		R\$ (4.602,36)
RECEITA LIQUIDA		R\$ 12.579.277,20
(-) CUSTO DOS PRODUTOS/ MERCADORIAS/ SERVICOS VENDIDOS		R\$ (11.367.754,49)
(-) CUSTOS OPERACIONAIS		R\$ (11.367.754,49)
LUCRO BRUTO		R\$ 1.211.522,71
(-) DESPESAS OPERACIONAIS		R\$ (236.022,52)
(-) DESPESAS ADMINISTRATIVAS		R\$ (13.737,60)
(-) Inss		R\$ (2.289,60)
(-) Pro-Labore		R\$ (11.448,00)
(-) DESPESAS TRIBUTARIAS		R\$ (16.441,59)
(-) Icms Normal - Diferencial de aliquota		R\$ (15.343,96)
(-) Impostos Estaduais		R\$ (459,31)
(-) Impostos Municipais		R\$ (617,92)
(-) Impostos Federais		R\$ (20,40)
(-) DESPESAS GERAIS		R\$ (205.843,33)
(-) Materiais Auxiliares e de Consumo		R\$ (996,00)
(-) Honorarios Contabeis		R\$ (13.398,15)
(-) Fretes e Carretos		R\$ (112.981,23)
(-) Despesas Diversas		R\$ (235,00)
(-) Energia Eletrica (luz e Forca)		R\$ (240,71)
(-) Telefone, Fax, Telex e Telegrama		R\$ (482,19)
(-) Correios e Malotes		R\$ (10.192,87)
(-) Seguros		R\$ (290,00)
(-) Material de Escritorio		R\$ (450,07)
(-) Fretes e Carretos		R\$ (41.227,87)
(-) Despesas Judiciais		R\$ (486,03)
(-) Hospedagem		R\$ (324,00)
(-) Mensalidade e Manutenção de Software		R\$ (6.682,62)
(-) Despesas com Licitações		R\$ (17.133,89)
(-) Despesas com Cartório		R\$ (722,70)

TABELIONATO PERINOS
CONCORDIA

TABELIONATO PERINOS
CONCORDIA

Este relatório foi gerado pelo Sistema Público de Escrituração Digital – Sped

Versão 6.0.4 do Visualizador

Página 1 de 2



CONSELHO REGIONAL DE CONTABILIDADE DE SANTA CATARINA
CERTIFICAÇÃO DE HABILITAÇÃO PROFISSIONAL

CARLOS ALBERTO BACIN
R. DOUTOR MARURI, 280, SALA COMERCIAL II-CENTRO
1 90-031666/0-8 CPF: 563.428.709-00
89700-065 CONCORDIA- SC
VALIDADE ATÉ 31/3/2020
MÉRLO CONTABILIDADE S/S

1º Tabelionato de Notas e Protesto de Títulos
Concordia SC
Reconhecimento em Verso

CARTÓRIO AZEVEDO BASTOS 1º OFÍCIO DE REGISTRO CIVIL DAS PESSOAS NATURAIS
E TABELIONATO DE NOTAS - Código CNJ 06.870-0
Av. Presidente Epitácio Pessoa, 1145 - Bairro Dos Estados - João Pessoa/PB - CEP 58030-000 - www.azevedobastos.net.br - Tel: (83) 3244-5404 - Fax: (83) 3244-5404

Autenticação Digital

De acordo com os artigos 1º, 3º e 7º inc. V 8º, 41 e 52 da Lei Federal 8.935/1994 e Art. 6º Inc. XII da Lei Estadual 8.721/2008 autentico a presente imagem digitalizada, reprodução fiel do documento apresentado e conferido neste ato. O referido é verdade. Dou fé

Cód. Autenticação: 82510705191311320232-10; Data: 07/05/2019 13:14:33

Selo Digital de Fiscalização Tipo Normal C: ;
Valor Total do Ato: R\$ 4,42

Confira os dados do ato em: <https://selodigital.tjpb.jus.br>

Valber Azevedo de Miranda Cavalcanti
Titular

1º Tabelionato de Notas e Protesto de Títulos - Estado de Santa Catarina
Comarca de Concórdia - Rua Marechal Deodoro Nº 772, 1º Andar - Centro.
Fone/Fax: (49) 3444-9808 - balcao@tabelionatopering.com.br

Edesio Pering - Tabelião

Reconheço por autenticas as firmas de **CARLOS ALBERTO BACIN e CLECI VENDRUSCOLO** Do que dou fé.

Concórdia, segunda-feira, 6 de maio de 2019.

Em Test. de verdade. (16 39 23 905033-27604 4)

Marisa Piccoli - Escrevente Substituta
Emol: R\$ 6,50 + Selo: R\$ 3,90 = Total: R\$ 10,40 - Selo Digital de Fiscalização do tipo NORMAL - FKW52508-98X4; FKW52510-MJJ2

Confira os dados do ato em www.tjsc.jus.br/selo

1º Tabelionato de Notas e Protesto de Títulos - SC -

CARTÓRIO AZEVEDO BASTOS 1º OFÍCIO DE REGISTRO CIVIL DAS PESSOAS NATURAIS
E TABELIONATO DE NOTAS - Código CNJ 06.870-0
Av. Presidente Epitácio Pessoa, 1145 - Bairro Dos Estados - João Pessoa/PB - CEP 58030-000 - www.azevedobastos.net.br - Tel: (83) 3244-5404 - Fax: (83) 3244-5404

Autenticação Digital
De acordo com os artigos 1º, 3º e 7º inc. V 8º, 41 e 52 da Lei Federal 8.935/1994 e Art. 6º Inc. XII da Lei Estadual 8.721/2008 autentico a presente imagem digitalizada, reprodução fiel do documento apresentado e conferido neste ato. O referido é verdade. Dou fé

Cód. Autenticação: 82510705191311320232-11; Data: 07/05/2019 13:14:33

Selo Digital de Fiscalização Tipo Normal C: ;
Valor Total do Ato: R\$ 4,42
Confira os dados do ato em: <https://selodigital.tjpb.jus.br>

Valber Azevedo de Miranda Cavalcanti
Titular

DEMONSTRAÇÃO DE RESULTADO DO EXERCÍCIO

Entidade: CV TYRES EIRELI
Período da Escrituração: 01/01/2018 a 31/12/2018 CNPJ: 28.888.423/0001-09
Número de Ordem do Livro: 2
Período Selecionado: 01 de Janeiro de 2018 a 31 de Dezembro de 2018

Descrição	Nota	Valor
RESULTADO ANTES DAS RECEITAS E DESPESAS FINANCEIRAS		R\$ 975.500,19
RECEITAS E DESPESAS FINANCEIRAS		R\$ 48.857,77
(-) DESPESAS FINANCEIRAS		R\$ (3.382,22)
(-) Juros Pagos		R\$ (684,83)
(-) Descontos Concedidos		R\$ (932,88)
(-) Despesas Bancárias Diversas		R\$ (1.723,50)
(-) Multas Dedutíveis		R\$ (41,01)
(-) RECEITAS FINANCEIRAS		R\$ 52.239,99
Rendimentos/Juros Recebidos		R\$ 52.239,99
RESULTADO ANTES DOS TRIBUTOS SOBRE O LUCRO		R\$ 1.024.357,96
(-) CONTRIBUIÇÃO SOCIAL		R\$ (92.098,26)
(-) Contribuição Social sobre o Lucro Líquido		R\$ (92.098,26)
(-) IMPOSTO DE RENDA		R\$ (236.244,89)
(-) IRPJ sobre o Lucro Líquido		R\$ (236.244,89)
RESULTADO LÍQUIDO DO PERÍODO		R\$ 696.014,81
RESULTADO LÍQUIDO DO PERÍODO		R\$ 0,00

1º Tabelionato de Notas e Protesto de Títulos - Estado de Santa Catarina
Comarca de Concórdia - Rua Marechal Deodoro N° 772, 1º Andar, Centro.
Fone/Fax: (49) 3444-8800 - balcao@tabelionato-pering.com.br

Edesio Pering - Tabelião

Reconheço por autênticas as firmas de **CARLOS ALBERTO BACIN** e **CLECI VENDRUSCOLO** do que dou fé
Concórdia, segunda-feira, 6 de maio de 2019.
Em Teste de veracidade: 16.39.23
908035-27604-47

Merleia Piccoli - Escrevente Substituta
Emol: R\$ 6,50 + Selo: R\$ 3,90 = Total: R\$ 10,40 - Selo Digital de Fiscalização do tipo NORMAL - FKW52523-BMGL;
FKW52524-36T4
"Confira os dados do ato em: [www.tjpb.jus.br/selo](https://selodigital.tjpb.jus.br)"

Concórdia - SC -

TABELIONATO PERING
CONCÓRDIA

TABELIONATO PERING
CONCÓRDIA

Cleci Vendruscolo

06 MAIO 2019

CRCSC CONSELHO REGIONAL DE CONTABILIDADE DE SANTA CATARINA
CERTIFICAÇÃO DE HABILITAÇÃO PROFISSIONAL

CARLOS ALBERTO BACIN CONTADOR
R DOUTOR MARURI, 280, SALA COMERCIAL II-CENTRO
1 9C-031666/0-8 CPF: 563.428.709-00
89700-065 CONCÓRDIA-SC
VÁLIDADE ATÉ 31/7/2020
MÉDIA CONTABILIDADE 5/5

Este relatório foi gerado pelo Sistema Público de Escrituração Digital – Sped

Versão 6.0.4 do Visualizador

Página 2 de 2

DEMONSTRAÇÃO DAS MUTAÇÕES DO PATRIMÔNIO LÍQUIDO

Entidade: CV TYRES EIRELI
Período da Escrituração: 01/01/2018 a 31/12/2018
Período Selecionado: 01 de Janeiro de 2018 a 31 de Dezembro de 2018

CNPJ: 28.888.423/0001-09
Número de Ordem do Livro: 2

Histórico	Código de Aglutinação das Contas de Patrimônio Líquido			
	Capital Subscrito (R\$)	Lucros Acumulados (R\$)	(-) Prejuízos Acumulados (R\$)	Total (R\$)
Saldo Inicial em 01.01.2018	3000000,00	0,00	(-)1043,96	2989556,04
Saldo Transferido		696014,81	1043,96	697058,77
Saldo Utilizado para Compensação de Prejuízos e Destinação de Lucros		(-)685943,96		(-)685943,96
Saldo Final em 31.12.2018	3000000,00	10070,85	0,00	3100770,85



TABELIONATO PERING
CONCÓRDIA



Ch...
Lundurcho
06 MAIO 2019

CARTÓRIO AZEVEDO BASTOS 1º OFÍCIO DE REGISTRO CIVIL DAS PESSOAS NATURAIS
E TABELIONATO DE NOTAS - Código CNJ 06.870-0
Av. Presidente Epitácio Pessoa, 1145 - Bairro Dos Estados - João Pessoa/PB - CEP 58030-000 - www.azevedobastos.net.br - Tel: (83) 3244-5404 - Fax: (83) 3244-5404

Autenticação Digital
De acordo com os artigos 1º, 3º e 7º inc. V 8º, 41 e 52 da Lei Federal 8.935/1994 e Art. 6º Inc. XII da Lei Estadual 8.721/2008 autentico a presente imagem digitalizada, reprodução fiel do documento apresentado e conferido neste ato. O referido é verdade. Dou fé

Cód. Autenticação: 82510705191311320232-13; Data: 07/05/2019 13:14:33

Selo Digital de Fiscalização Tipo Normal C: ;
Valor Total do Ato: R\$ 4,42
Confira os dados do ato em: <https://selodigital.tjpb.jus.br>

Valber Azevedo de Miranda Cavalcanti
Titular

Pág:0008

0289 CV TYRES EIRELI
CNPJ: 28.888.423/0001-09

DEMONSTRAÇÃO DO FLUXO DE CAIXA - INDIRETO

Valores expressos em Reais (R\$)

	Período de 01/01/2018 a 31/12/2018	Período de 01/01/2017 a 31/12/2017
1 - FLUXOS DE CAIXA DAS ATIVIDADES OPERACIONAIS		
Resultado do exercício/período	696.014,81	(1.043,96)
Ajustes p/conciliar o resultado às disp. geradas pelas ativ operacionais	0,00	0,00
Depreciação e Amortização	0,00	0,00
Resultado na venda de ativos permanentes	0,00	0,00
Equivalência patrimonial	0,00	0,00
Recebimento de lucros e dividendos de subsidiárias	0,00	0,00
Variações nos ativos e passivos	0,00	0,00
(Aumento) Redução em contas a receber	(1.644.545,18)	(19.240,72)
(Aumento) Redução dos estoques	(41.922,54)	(426,00)
Aumento (Redução) em fornecedores	5.422.641,14	17.593,39
Aumento (Redução) em contas a pagar e provisões	168.419,82	1.124,40
Aumento (Redução) no imposto de renda e contribuição social	94.967,53	0,00
= Disponibilidades líquidas geradas pelas (aplic. nas) ativ operacionais	4.695.575,58	(1.992,89)
2 - FLUXOS DE CAIXA DAS ATIVIDADES DE INVESTIMENTOS		
Compras de imobilizado	0,00	0,00
Aquisição de ações/cotas	0,00	0,00
Recebimentos por vendas de ativos permanentes	0,00	0,00
Recebimentos de Aplicações de renda fixa e variável	0,00	0,00
Aplicação em renda fixa e variável	0,00	0,00
= Disponibilidades líquidas geradas pelas (aplic nas) ativ investimentos	0,00	0,00
3 - FLUXOS DE CAIXA DAS ATIVIDADES DE FINANCIAMENTOS		
Integralização de capital	0,00	300.000,00
Pagamentos de lucros/dividendos	0,00	0,00
Empréstimos tomados	0,00	0,00
Pagamentos de empréstimos/debêntures	0,00	0,00
Juros recebidos de empréstimos	0,00	0,00
Juros pagos por empréstimos	0,00	0,00
= Disponibilidades líquidas ger pelas (apl nas) ativ de financiamento	0,00	300.000,00
4 - Aumento (Redução) nas disponibilidades (1+/-2+/-3)	4.695.575,58	298.007,11
5 - Disponibilidades no início do período	298.007,11	0,00
6 - Disponibilidades no final do período (4+/-5)	4.993.582,69	298.007,11

Reconhecemos a exatidão da presente Demonstração, levantado a partir dos documentos fornecidos pela empresa e em conformidade com as Normas Brasileiras de Contabilidade.

Itapema (SC), 31/12/2018

**TABELIONATO PERING
CONCORDIA**

Cleci Vendruscolo
CLECI VENDRUSCOLO
Titular Pessoa Física - EIRELI
CPF: 862.776.699-15
06 MAIO 2019

1º Tabelionato de Notas e Protesto de Títulos
Concórdia SC
Reconhecimento
no Verso

**TABELIONATO PERING
CONCORDIA**

Carlos Alberto Bacin
CRCS CONSELHO REGIONAL DE CONTABILIDADE DE SANTA CATARINA
CERTIFICAÇÃO DE HABILITAÇÃO PROFISSIONAL
CARLOS ALBERTO BACIN
R DOUTOR MARURI, 280, SALA COMERCIAL II-CENTRO
I SC-031666/0-8 CPF: 563.428.709-00
B9700-065 CONCORDIA- SC
<<< VALIDADE ATÉ 31/3/2020 >>>
MERCADO CONTABILIDADE S/S

CARTÓRIO AZEVEDO BASTOS 1º OFÍCIO DE REGISTRO CIVIL DAS PESSOAS NATURAIS
E TABELIONATO DE NOTAS - Código CNJ 06.870-0
Av. Presidente Epitácio Pessoa, 1145 - Bairro Dos Estados - João Pessoa/PB - CEP 58030-000 - www.azevedobastos.net.br - Tel: (83) 3244-5404 - Fax: (83) 3244-5404

Autenticação Digital
De acordo com os artigos 1º, 3º e 7º inc. V 8º, 41 e 52 da Lei Federal 8.935/1994 e Art. 6º Inc. XII da Lei Estadual 8.721/2008 autentico a presente imagem digitalizada, reprodução fiel do documento apresentado e conferido neste ato. O referido é verdade. Dou fé

Cód. Autenticação: 82510705191311320232-14; Data: 07/05/2019 13:14:33

Valber Azevedo de Miranda Cavalcanti
Titular

Selo Digital de Fiscalização Tipo Normal C: ;
Valor Total do Ato: R\$ 4,42
Confira os dados do ato em: <https://selodigital.tjpb.jus.br>

1º Tabelionato de Notas e Protesto de Títulos - Estado de Santa Catarina
Comarca de Concórdia - Rua Marechal Deodoro N° 772, 1º Andar Centro.
Fone/Fax: (49) 3444-9808 - balcão@tabelionatopering.com.br

Edesio Pering - Tabelião

Reconheço por autênticas as firmas de **CARLOS ALBERTO BACIN e CLECI VENDRUSCOLO**. Do que dou fé

Concórdia, segunda-feira 8 de maio de 2019.
Em Test da verdade. (16:39:23)
905038-27604-2



Marisa Picolli - Escrevente Substituta
Emol: R\$ 8,50 + Selo: R\$ 3,90 = Total: R\$ 12,40 - Selo Digital de Fiscalização do tipo NORMAL - PKW52548-TV72; PKW52548-P8Y2
"Confira os dados do ato em www.tjsc.jus.br/selo"

CIV TYRES EIRELI
CNPJ: 28.888.423/0001-09

Livro: 0002 Folha: 0001
Período: 01/01/2018 a 31/12/2018

DEMONSTRATIVO DOS ÍNDICES
Valores expressos em Reais (R\$)

ÍNDICE DE LIQUIDEZ IMEDIATA

4.993.582,69
= R\$ 0,78
6.389.646,28

ÍNDICE DE LIQUIDEZ CORRENTE

6.699.717,13
= R\$ 1,05
6.389.646,28

ÍNDICE DE LIQUIDEZ GERAL

6.699.717,13
= R\$ 1,05
6.389.646,28

ÍNDICE DE GERÊNCIA DE CAPITAIS DE TERCEIROS

310.070,85
= R\$ 0,05
6.389.646,28

GRAU DE ENDIVIDAMENTO

6.389.646,28
= R\$ 0,95
6.699.717,13

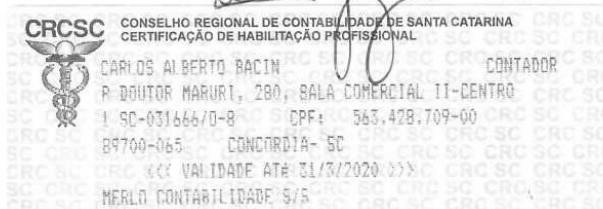

06 MAIO 2019

CV TYRES EIRELI
CNPJ: 28.888.423/0001-09

Livro: 0002 Folha: 0002
Período: 01/01/2018 a 31/12/2018

DEMONSTRATIVO DOS ÍNDICES
Valores expressos em Reais (R\$)

ÍNDICE DE SOLVENCIA GERAL

6.699.717,13
= R\$ 1,05
6.389.646,28

QUOCIENTE DE COBERTURA TOTAL

6.699.717,13
= R\$ 1,05
6.389.646,28

GRAU DE IMOBILIZAÇÃO

0,00
= R\$ 0,00
310.070,85

ÍNDICE DE ENDIVIDAMENTO DE CURTO PRAZO

6.389.646,28
= R\$ 20,61
310.070,85

ÍNDICE DE ENDIVIDAMENTO GERAL

6.389.646,28
= R\$ 20,61
310.070,85

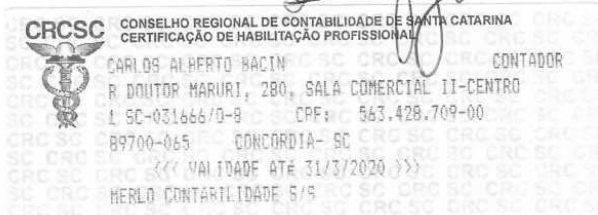

06 MAIO 2019

Clécio Vendrucolo

CARTÓRIO AZEVEDO BASTOS 1º OFÍCIO DE REGISTRO CIVIL DAS PESSOAS NATURAIS
E TABELIONATO DE NOTAS - Código CNJ 06.870-0
Av. Presidente Epitácio Pessoa, 1145 - Bairro Dos Estados - João Pessoa/PB - CEP 58030-000 - www.azevedobastos.net.br - Tel: (83) 3244-5404 - Fax: (83) 3244-5404

Autenticação Digital
De acordo com os artigos 1º, 3º e 7º inc. V 8º, 41 e 52 da Lei Federal 8.935/1994 e Art. 6 Inc. XII da Lei Estadual 8.721/2008 autentico a presente imagem digitalizada, reprodução fiel do documento apresentado e conferido neste ato. O referido é verdade. Dou fé

Cód. Autenticação: 82510705191311320232-17; Data: 07/05/2019 13:14:33

Selo Digital de Fiscalização Tipo Normal C: ;
Valor Total do Ato: R\$ 4,42
Confira os dados do ato em: <https://selodigital.tjpb.jus.br>

Valber Azevedo de Miranda Cavalcanti
Titular

CV TYRES EIRELI
CNPJ: 28.888.423/0001-09

Livro: 0002 Folha: 0003
Período: 01/01/2018 a 31/12/2018

DEMONSTRATIVO DOS ÍNDICES
Valores expressos em Reais (R\$)

ÍNDICE DE LIQUIDEZ SECA

6.657.368,59
= R\$ 1,04
6.389.646,28

Reconhecemos a exatidão da presente Demonstração, levantado a partir dos documentos fornecidos pela empresa e em conformidade com as Normas Brasileiras de Contabilidade.

Itapema (SC), 31/12/2018



CLECI VENDRUSCOLO
Titular Pessoa Física - EIRELI
CPF: 862.776.699-15

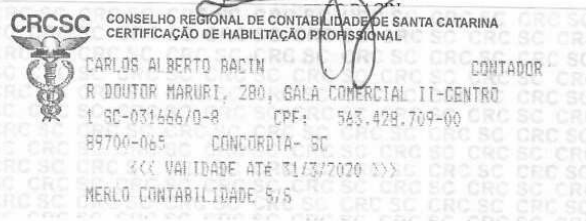

CARTÓRIO AZEVEDO BASTOS 1º OFÍCIO DE REGISTRO CIVIL DAS PESSOAS NATURAIS
E TABELIONATO DE NOTAS - Código CNJ 06.870-0
Av. Presidente Epitácio Pessoa, 1145 - Bairro Dos Estados - João Pessoa/PB - CEP 58030-000 - www.azevedobastos.net.br - Tel: (83) 3244-5404 - Fax: (83) 3244-5404

Autenticação Digital
De acordo com os artigos 1º, 3º e 7º inc. V 8º, 41 e 52 da Lei Federal 8.935/1994 e Art. 6º Inc. XII da Lei Estadual 8.721/2008 autentico a presente imagem digitalizada, reprodução fiel do documento apresentado e conferido neste ato. O referido é verdade. Dou fé

Cód. Autenticação: 82510705191311320232-18; Data: 07/05/2019 13:14:33

Selo Digital de Fiscalização Tipo Normal C: ;
Valor Total do Ato: R\$ 4,42
Confira os dados do ato em: <https://selodigital.tjpb.jus.br>

Valber Azevedo de Miranda Cavalcanti
Titular

CV TYRES EIRELI
CNPJ: 28.888.423/0001-09

Livro: 0002 Folha: 0001
Período: 01/01/2018 a 31/12/2018

NOTAS EXPLICATIVAS

ÍNDICE

1. Contexto Operacional
2. Política Adotada
3. Declaração de Conformidade
4. Determinação do Resultado
5. Ativos Circulantes
6. Passivos Circulantes
7. Patrimônio Líquido
8. Reconhecimento das Receitas de Vendas

CARTÓRIO AZEVEDO BASTOS 1º OFÍCIO DE REGISTRO CIVIL DAS PESSOAS NATURAIS
E TABELIONATO DE NOTAS - Código CNJ 06.870-0
Av. Presidente Epitácio Pessoa, 1145 - Bairro Dos Estados - João Pessoa/PB - CEP 58030-000 - www.azevedobastos.net.br - Tel: (83) 3244-5404 - Fax: (83) 3244-5404

Autenticação Digital
De acordo com os artigos 1º, 3º e 7º inc. V 8º, 41 e 52 da Lei Federal 8.935/1994 e Art. 6º Inc. XII da Lei Estadual 8.721/2008 autentico a presente imagem digitalizada, reprodução fiel do documento apresentado e conferido neste ato. O referido é verdade. Dou fé

Cód. Autenticação: 82510705191311320232-19; Data: 07/05/2019 13:14:33

Selo Digital de Fiscalização Tipo Normal C: ;
Valor Total do Ato: R\$ 4,42
Confira os dados do ato em: <https://selodigital.tjpb.jus.br>

Valber Azevedo de Miranda Cavalcanti
Titular

CV TYRES EIRELI
CNPJ: 28.888.423/0001-09

Livro: 0002 Folha: 0002
Período: 01/01/2018 a 31/12/2018

NOTAS EXPLICATIVAS

1. Contexto Operacional

A empresa CV TYRES EIRELI, sob CNPJ nº 28.888.423/0001-09 e Inscrição Estadual nº 258.487.518 tributada pelo Lucro Real Trimestral, iniciou suas atividades em 19/10/2017 tendo como atividades preponderantes aquelas relacionadas à: Comércio a varejo de pneumáticos e câmaras-de-ar; e ramos de atividades secundários: Comércio por atacado de pneumáticos e câmaras-de-ar, com sede na Avenida Nereu Ramos, 544, Sala 01, Edifício Horizonte, Centro, na Cidade de Itapema-SC.

2. Política Adotada

As demonstrações contábeis parcialmente foram elaboradas em obediência aos preceitos da Legislação Comercial e aos Princípios Contábeis. As principais práticas contábeis aplicadas na elaboração das demonstrações contábeis levam em conta as características qualitativas de informações dessa NBC TG 1000 (R1): Compreensibilidade, Relevância, Materialidade, Confiabilidade, Primazia da Essência sobre a Forma, Prudência, Integralidade, Comparabilidade, Tempestividade e Equilíbrio entre Custo e Benefício.

3. Declaração de Conformidade

A entidade declara que a elaboração e a apresentação das demonstrações contábeis foram adotadas parcialmente conforme seu grau de relevância, em conformidade com o NBC TG 1000 (R1) - Contabilidade para Pequenas e Médias Empresas, expedida pelo Conselho Federal de Contabilidade através da Resolução 1.255/2009.

4. Determinação do Resultado

O resultado em 31/12/2018 e 31/12/2017 (comparativo) em conformidade com o regime contábil da competência dos exercícios, tanto para o reconhecimento de receitas quanto de despesas, e está sendo apresentado em Reais (R\$). As informações foram elaboradas e estão apresentadas em conformidade com a legislação societária, os pronunciamentos, orientações e interpretações emitidas pelo Comitê de Pronunciamentos Contábeis (CPC), pelas normas brasileiras de contabilidade expedidas pelo Conselho Federal de Contabilidade (NBC TG 1000 (R1)). Atendendo aos termos da NBC TG 1000 (R1), a entidade está apresentando o Balanço Patrimonial: a Demonstração do Resultado, Demonstração das Mutações do Patrimônio Líquido, Demonstração do Fluxo de Caixa e as Notas Explicativas.

A administração da sociedade optou pela contratação de contabilidade terceirizada e declara que as demonstrações contábeis refletem a realidade da empresa. As demonstrações contábeis e livros contábeis foram elaborados baseados na documentação contábil apresentada pela administração da empresa, respondendo a administração da sociedade, pela veracidade, integralidade e procedência dos documentos. A responsabilidade profissional do contabilista a este conjunto de demonstrações contábeis está limitada aos fatos contábeis efetivamente notificados pela administração da empresa.

Ao elaborar as demonstrações contábeis, a administração avaliou a capacidade da entidade continuar em operação em futuro previsível e declara que não tem a intenção de liquidá-la ou cessar seus negócios, ou ainda não apresenta evidências realistas para a descontinuação de suas atividades.

A administração da sociedade declara que não ocorreram eventos subsequentes entre a data do encerramento das



CV TYRES EIRELI
CNPJ: 28.888.423/0001-09

Livro: 0002 Folha: 0003
Período: 01/01/2018 a 31/12/2018

NOTAS EXPLICATIVAS

demonstrações contábeis e a data de autorização para emissão dessas demonstrações.

5. Ativos Circulantes

CAIXA E EQUIVALENTES DE CAIXA: São classificados como caixa e equivalentes de caixa, numerário em poder da empresa, depósitos bancários de livre movimentação e aplicações financeiras de curto prazo acrescida dos rendimentos.

CLIENTES E OUTROS RECEBÍVEIS: Correspondem aos valores a receber de clientes pela venda a prazo de mercadorias no decurso normal das atividades da empresa. Os valores a receber de clientes são registrados e mantidos no balanço patrimonial pelo valor nominal dos títulos representativos desses créditos.

IMPOSTOS A RECUPERAR: Os impostos a recuperar provêm da diferença entre os impostos incidentes sobre as compras, retenções de órgãos públicos e suas eventuais deduções provenientes das operações de vendas com mercadorias. Quando o saldo dos impostos incidentes sobre as compras forem superiores aos incidentes sobre as vendas, o saldo que restará será recuperado em períodos posteriores.

ADIANTAMENTO A TERCEIROS: Consta nessa conta adiantamento a fornecedores com posterior emissão da nota fiscal de aquisição de mercadorias para revenda.

ESTOQUES: Os estoques correspondem ao valor de R\$ 42.348,54. Os estoques são reconhecidos inicialmente pelo custo de aquisição, deduzidos dos tributos recuperáveis. O tratamento dado pela empresa no que se refere ao reconhecimento, mensuração, tem como critério de avaliação o custo médio dos seus componentes.

6. Passivos Circulantes

FORNECEDORES: Fornecedores são obrigações a pagar por bens ou serviços que foram adquiridos no curso ordinário dos negócios e são reconhecidas pelo custo histórico. Na prática, são normalmente reconhecidas ao valor da fatura correspondente, sendo as de longo prazo, ajustadas a valor presente se for possível a sua mensuração.

OUTRAS OBRIGAÇÕES: Os saldos constantes nas obrigações de curto prazo incluem as obrigações fiscais, sociais, trabalhistas e outras obrigações referentes ao período de dezembro cujo pagamento ocorre a partir de janeiro de 2019.

7. Patrimônio Líquido

Este grupo de contas está dividido em subcontas:

CAPITAL SOCIAL: O valor referente ao capital social corresponde a R\$ 300.000,00 totalmente integralizado de acordo com o Ato Constitutivo da Empresa Individual de Responsabilidade Limitada, registrada na Junta Comercial do Estado de Santa Catarina em 19/10/2017 sob o nº 42600364229, detalhada na tabela a seguir:

CARTÓRIO AZEVEDO BASTOS 1º OFÍCIO DE REGISTRO CIVIL DAS PESSOAS NATURAIS
E TABELIONATO DE NOTAS - Código CNJ 06.870-0
Av. Presidente Epitácio Pessoa, 1145 - Bairro Dos Estados - João Pessoa/PB - CEP 58030-000 - www.azevedobastos.net.br - Tel: (83) 3244-5404 - Fax: (83) 3244-5404

Autenticação Digital
De acordo com os artigos 1º, 3º e 7º inc. V 8º, 41 e 52 da Lei Federal 8.935/1994 e Art. 6º Inc. XII da Lei Estadual 8.721/2008 autentico a presente imagem digitalizada, reprodução fiel do documento apresentado e conferido neste ato. O referido é verdade. Dou fé

Cód. Autenticação: 82510705191311320232-21; Data: 07/05/2019 13:14:33

Selo Digital de Fiscalização Tipo Normal C: ;
Valor Total do Ato: R\$ 4,42
Confira os dados do ato em: <https://selodigital.tjpb.jus.br>

Valber Azevedo da Miranda Cavalcanti
Titular

CV TYRES EIRELI
CNPJ: 28.888.423/0001-09

Livro: 0002 Folha: 0004
Período: 01/01/2018 a 31/12/2018

NOTAS EXPLICATIVAS

Titular	Quant. Quotas	Valor	Percentual
Cleci Vendruscolo	300.000	R\$ 300.000,00	100%
TOTAL	300.000	R\$ 300.000,00	100%

LUCROS OU PREJUÍZOS ACUMULADOS: O saldo que está constando nesta conta é referente ao resultado apurado contabilmente neste período e saldos acumulados de anos anteriores, deduzindo os valores destinados a distribuições de lucros.

8. Reconhecimento das Receitas de Vendas

A receita de venda de mercadorias compreende o valor da contraprestação recebida ou a receber decorrente da atividade da empresa e é apresentada líquida dos impostos e das devoluções.

Descrição	31/12/2018	31/12/2017
RECEITA BRUTA	13.548.819,34	19.168,00
(-) DEDUÇÕES DA RECEITA	969.542,14	0,00
Devoluções de vendas	964.037,86	0,00
Icms Faturado	16,97	0,00
Pis s/ Faturamento	884,95	0,00
Cofins s/ Faturamento	4.602,36	0,00
(=) Receita Líquida	12.579.277,20	19.168,00

Reconhecemos a exatidão da presente Demonstração, levantado a partir dos documentos fornecidos pela empresa e em conformidade com as Normas Brasileiras de Contabilidade.

Itapema (SC), 31/12/2018

Cleci Vendruscolo
CLECI VENDRUSCOLO
Titular Pessoa Física - EIRELI
CPF: 862.776.699-15

Carlos Alberto Bacin
CRCSC CONSELHO REGIONAL DE CONTABILIDADE DE SANTA CATARINA
CERTIFICAÇÃO DE HABILITAÇÃO PROFISSIONAL
CONTADOR
CARLOS ALBERTO BACIN
R. DOUTOR MARURI, 280, SALA COMERCIAL II-CENTRO
1 SC-031666/0-8 CPF: 563.428.709-00
69700-065 CONCORDIA- SC
MÉRICA CONTABILIDADE 5/5

1º Tabelionato de Notas e Protesto de Títulos - Estado de Santa Catarina
Comarca da Condição - Rua Marechal Deodoro N.º 772, 1º Andar, Centro
Fone/Fax: (49) 3444-9808 - balcao@tabelionatoepering.com.br
Edesio Perling - Tabelião

Reconheço por autênticas as firmas de CARLOS ALBERTO BACIN e CLECI VENDRUSCOLO. Do que dou fé.
Condição, segunda-feira, 8 de maio de 2019
Em Teste de verdade. (16:39:23 905026-27604 4)

Marina Piccoli - Escrevente Substituta
Emol: R\$ 6,50 + Selo: R\$ 3,90 = Total: R\$ 10,40 - Selo Digital de Fiscalização do tipo NORMAL - FKW52474-V213; FKW52475-K8F8
"Confira os dados do ato em www.tjcc.jus.br/selo"



REPÚBLICA FEDERATIVA DO BRASIL
ESTADO DA PARAÍBA
CARTÓRIO AZEVEDO BASTOS
FUNDADO EM 1888
PRIMEIRO REGISTRO CIVIL DE NASCIMENTO E ÓBITOS E PRIVATIVO DE CASAMENTOS, INTERDIÇÕES E TUTELAS DA COMARCA DE
JOÃO PESSOA

Av. Epitácio Pessoa, 1145 Bairro dos Estados 58030-00, João Pessoa PB
Tel.: (83) 3244-5404 / Fax: (83) 3244-5484
<http://www.azevedobastos.not.br>
E-mail: cartorio@azevedobastos.not.br



DECLARAÇÃO DE SERVIÇO DE AUTENTICAÇÃO DIGITAL

O Bel. Válber Azevêdo de Miranda Cavalcanti, Oficial do Primeiro Registro Civil de Nascimentos e Óbitos e Privativo de Casamentos, Interdições e Tutelas com atribuição de autenticar e reconhecer firmas da Comarca de João Pessoa Capital do Estado da Paraíba, em virtude de Lei, etc...

DECLARA para os devidos fins de direito que, o documento em anexo identificado individualmente em cada *Código de Autenticação Digital*¹ ou na referida sequência, foi autenticados de acordo com as Legislações e normas vigentes².

DECLARO ainda que, para garantir transparência e segurança jurídica de todos os atos oriundos dos respectivos serviços de Notas e Registros do Estado da Paraíba, a Corregedoria Geral de Justiça editou o Provimento CGJPB Nº 003/2014, determinando a inserção de um código em todos os atos notoriais e registrais, assim, cada Selo Digital de Fiscalização Extrajudicial contém um código único (por exemplo: **Selo Digital: ABC12345-X1X2**) e dessa forma, cada autenticação processada pela nossa Serventia pode ser confirmada e verificada tantas vezes quanto for necessário através do site do Tribunal de Justiça do Estado da Paraíba, endereço <http://corregedoria.tjpb.jus.br/selo-digital/>

A autenticação digital do documento faz prova de que, na data e hora em que ela foi realizada, a empresa **CV TYRES EIRELI - ME** tinha posse de um documento com as mesmas características que foram reproduzidas na cópia autenticada, sendo da empresa **CV TYRES EIRELI - ME** a responsabilidade, única e exclusiva, pela idoneidade do documento apresentado a este Cartório.

Esta DECLARAÇÃO foi emitida em **07/05/2019 13:49:57 (hora local)** através do sistema de autenticação digital do Cartório Azevêdo Bastos, de acordo com o Art. 1º, 10º e seus §§ 1º e 2º da MP 2200/2001, como também, o documento eletrônico autenticado contendo o Certificado Digital do titular do Cartório Azevêdo Bastos, poderá ser solicitado diretamente a empresa **CV TYRES EIRELI - ME** ou ao Cartório pelo endereço de e-mail autentica@azevedobastos.not.br

Para informações mais detalhadas deste ato, acesse o site <https://autdigital.azevedobastos.not.br> e informe o *Código de Consulta desta Declaração*.

Código de Consulta desta Declaração: 1239760

A consulta desta Declaração estará disponível em nosso site até **07/05/2020 13:14:33 (hora local)**.

¹**Código de Autenticação Digital:** 82510705191311320232-1 a 82510705191311320232-21

²**Legislações Vigentes:** Lei Federal nº 8.935/94, Lei Federal nº 10.406/2002, Medida Provisória nº 2200/2001, Lei Federal nº 13.105/2015, Lei Estadual nº 8.721/2008, Lei Estadual nº 10.132/2013 e Provimento CGJ N° 003/2014.

O referido é verdade, dou fé.

CHAVE DIGITAL

00005b1d734fd94f057f2d69fe6bc05bbdb7428c309a6cdf7fbc3653e3da9060d1d36993443a1ba8bb9145b8a7796bafcb8ecfaea0b7e3aa83b017a786d53b9e8d4957e6f3d9f9bea4bb98773c327145f0





CV Tyres Eireli
CNPJ nº 28.888.423/0001-09
Rua 278, nº 118, Sala 1, Meia Praia,
Itapema – SC. CEP: 88.220-000

SUPERINTENDÊNCIA ESTADUAL DE LICITAÇÕES - SUPEL/RO

Equipe de licitação KAPPA

PREGÃO ELETRÔNICO: Nº. 498/2019/SUPEL/RO

PROCESSO ADMINISTRATIVO: Nº. 0015.172226/2019-61

OBJETO: AQUISIÇÃO DE MATERIAL DE CONSUMO (PNEUS).

DECLARAÇÃO CONJUNTA

A empresa CV Tyres Eireli, inscrita no CNPJ sob o nº 28.888.423/0001-09, situada na Rua 278, nº 118, Sala 01, Meia Praia, Itapema-SC, CEP 88.220-000, por intermédio de sua proprietária, Sra. Cleci Vendruscolo, brasileira, solteira, empresária, CPF 862.776.699-15, RG nº 2467281, DECLARA, sob as penalidades da lei:

- 1) **ATENDIMENTO AO ART. 27, INCISO V da LEI 8666/93**, acrescido pela Lei nº 9.854/99, que não emprega menor de dezoito anos em trabalho noturno, perigoso ou insalubre e não emprega menor de dezesseis anos.
() Ressalva: contrata menor, a partir de quatorze anos, na condição de aprendiz.
- 2) **DE INEXISTÊNCIA DE FATO IMPEDITIVO PARA A HABILITAÇÃO**: que, até a presente data, inexistem fato(s) impeditivo(s) para a sua habilitação, estando ciente da obrigatoriedade de declarar ocorrências posteriores.
- 3) **CUMPRIMENTO DO ART. 4º, INCISO VII DA LEI 10.520/02**, sob pena de aplicação das penalidades legais cabíveis conforme previsto no Art. 7º da Lei 10.520/02, que atende plenamente os requisitos de habilitação constantes do Edital.
- 4) **DE CONHECIMENTO DO INSTRUMENTO CONVOCATÓRIO**: ter recebido todos os documentos e informações, conhecer e acatar as condições para o cumprimento das obrigações objeto da Licitação.
- 5) **DE INEXISTÊNCIA DE IMPEDIMENTO PARA A PARTICIPAÇÃO**: que inexistem fatos impeditivos para a sua habilitação, estando ciente da obrigatoriedade de declarar ocorrências posteriores.
- 6) **DE IDONEIDADE**: que não foi declarada inidônea para licitar ou contratar com o Poder Público, em qualquer de suas esferas (federal, estadual e municipal).
- 7) **DE ELABORAÇÃO INDEPENDENTE DE PROPOSTA**: que a proposta apresentada foi elaborada de maneira independente, que não tentou influir na decisão de qualquer outro potencial participante desta licitação, e que com estes ou com outras pessoas não discutiu nem recebeu informações.



CV Tyres Eireli
CNPJ nº 28.888.423/0001-09
Rua 278, nº 118, Sala 1, Meia Praia,
Itapema – SC. CEP: 88.220-000



CV Tyres Eireli

CNPJ nº 28.888.423/0001-09

Rua 278, nº 118, Sala 1, Meia Praia,

Itapema – SC. CEP: 88.220-000

- 8) **DE GARANTIA DOS PRODUTOS:** que todos os produtos comercializados possuem garantia contra defeitos de fabricação, sendo que está é de cinco anos para pneus e de três anos para câmaras e protetores.
- 9) **DE CERTIFICAÇÃO JUNTO AO INMETRO:** que todos os produtos estão de acordo com a legislação brasileira, bem como todos possuem certificação junto ao INMETRO, excetuando-se apenas os casos não previstos em Lei.
- 10) **DE PROCEDÊNCIA:** que os produtos comercializados de procedência estrangeira são adquiridos junto ao Importador (RODA BRASIL COMÉRCIO DE PEÇAS PARA VEÍCULOS LTDA) por regular processo de importação, e que o Importador desses produtos está regularmente inscrito junto ao IBAMA;
- 11) **DE LOGÍSTICA REVERSA:** que adotamos a prática de Logística Reversa, sendo que nos comprometemos a providenciar o recolhimento dos pneus usados, conforme estabelece o Edital.

Itapema/SC, 10 de Janeiro de 2020.

CV Tyres Eireli

CNPJ nº 28.888.423/0001-09

Cleci Vendruscolo

CPF 862.776.699-15 / RG nº 2467281



CV Tyres Eireli

CNPJ nº 28.888.423/0001-09

Rua 278, nº 118, Sala 1, Meia Praia,

Itapema – SC. CEP: 88.220-000



CV Tyres Eireli
CNPJ nº 28.888.423/0001-09
Rua 278, nº 118, Sala 1, Meia Praia,
Itapema – SC. CEP: 88.220-000

SUPERINTENDÊNCIA ESTADUAL DE LICITAÇÕES - SUPEL/RO

Equipe de licitação KAPPA

PREGÃO ELETRÔNICO: Nº. 498/2019/SUPEL/RO

PROCESSO ADMINISTRATIVO: Nº. 0015.172226/2019-61

OBJETO: AQUISIÇÃO DE MATERIAL DE CONSUMO (PNEUS).

Razão social da empresa: CV Tyres Eireli

Nome fantasia: CV Tyres Eireli Pessoa ☐ Física ☒ Jurídica

Endereço: Rua 278, Nº 118, Sala 01 **Bairro:** Meia Praia

Cidade: Itapema **Estado:** Santa Catarina **CEP:** 88.220-000

Fone: (47) 3368 6714 **E-mail:** cv.rs@yahoo.com / empenhos.cvtires@hotmail.com

CNPJ: 28.888.423/0001-09 **Insc. Municipal:** 15469 **Insc. Estadual:** 258.487.518

Ramo de atividade: Comércio de pneumáticos

Contas Bancárias para depósito:

Banco: Banco do Brasil **Nº do banco:** 01

Nº Agência: 4072-x **C.C.:** 5.404-6

Responsável pela assinatura da ata/contrato: Cleci Vendruscolo, brasileira, solteira, empresária,
CPF 862.776.699-15, RG nº 2467281

PROPOSTA FINANCEIRA

ITEM	DESCRIÇÃO	UNID	QTDE	MARCA / MODELO	VALOR UNITARIO	SUBTOTAL
1	Pneu R14 175/70 - (PALIO/STRADA - Pneu veículo automotivo, material banda rodagem, borracha alta resistência, dimensões 175/70 R14, com índice de carga e velocidade 84/T ou superior, tipo sem câmara, radial, finalidade asfalto e terra, com selo INMETRO).	UNID	452	APOLLO AMAZER 88T	R\$ 193,60	R\$ 87.507,20
3	Pneu R16 225/75 - (HILLUX - Pneu Veículo Automotivo, material banda rodagem, borracha alta resistência, dimensões 225/75, R16, com índice de carga e velocidade 110/S ou superior tipo sem câmara, radial, finalidade- MISTO: asfalto e terra, com selo INMETRO).	UNID	334	ECOVISION VI-286AT 115/112S	R\$ 523,23	R\$ 174.758,82
4	Pneu R17 265/65 - (HILLUX - Pneu Veículo Automotivo, material banda rodagem, borracha alta resistência, dimensões 265/65, R17, com índice de carga e velocidade 112/S ou superior tipo sem câmara, radial, finalidade- MISTO: asfalto e terra, com selo INMETRO).	UNID	298	XBRI FORZA AT 112T	R\$ 593,56	R\$ 176.880,88

TOTAL: R\$ 439.146,90 – QUATROCENTOS E TRINTA E NOVE MIL CENTO E QUARENTA E SEIS REAIS E NOVENTA CENTAVOS

Informações adicionais:

- Validade da proposta: conforme edital.
- Prazo de entrega: conforme o edital.
- Prazo de pagamento: conforme edital.
- Prazo de garantia: 5 (cinco) anos para pneus e 3 (três) anos para os demais.
- Todos os pneus possuem certificação junto ao Inmetro, excetuando-se apenas os casos



CV Tyres Eireli

CNPJ nº 28.888.423/0001-09
Rua 278, nº 118, Sala 1, Meia Praia,
Itapema – SC. CEP: 88.220-000

não previstos em lei.

- Atesto como verdadeira e assumo qualquer responsabilidade, referente a proposta acima demonstrada, retirando-me o direito de reclamar sobre qualquer valor nela relacionado e me comprometo a entregar os produtos no prazo estipulado neste edital, caso contrário sofri as penalidades da lei.
- Obs.: No preço cotado já estão incluídas eventuais vantagens e/ou abatimentos, impostos, taxas e encargos sociais, obrigações trabalhistas, previdenciárias, fiscais e comerciais, assim como despesas com transportes e deslocamentos e outras quaisquer que incidam sobre a contratação.

Itapema/SC, 10 de janeiro de 2020.

CV Tyres Eireli
CNPJ nº 28.888.423/0001-09
Cleci Vendruscolo
CPF 862.776.699-15 / RG nº 2467281





----- Site do Inmetro -----



Sites de Interesse



Mapa do Site



Ouvidoria



Fale com o Inmetro

Certificados

Produtos

Serviços

Empresas

Organismos Acreditados



voltar

Produtos e Serviços com Conformidade Avaliada



topo

Certificados

Resultado da Consulta:

5 Certificado(s)

15 Produtos(s)

0 Serviços(s)

Página 1

Certificador: **IFBQ** Nº Certificado: **03078-12/2017** Tipo: **Produto** Emissão: **26/01/2017** Validade: **25/01/2021** Status do Certificado: **Ativo** [Doc.Normativo](#)

CNPJ/CPF	Razão Social / Nome (PF)	Nome fantasia	Endereço	Status	Papel da empresa
14717231000125	APOLLO TYRES DO BRASIL LTDA.		RUA CUBATÃO, 86 - 10º ANDAR, SALA 1005 - PARAÍSO, ---, SP - BRASIL Email: julio.andreatta@za.apollotyres.com;julioandreatta@	ATIVO	SOLICITANTE
▼ Marca	▼ Modelo	▼ Importado	▼ Descrição		
APOLLO	175/65R14 86XLT AMAZER 3G MAXX	SIM	2A2B2C5D3		

Certificador: **IFBQ** Nº Certificado: **03078-7/2017** Tipo: **Produto** Emissão: **26/01/2017** Validade: **25/01/2021** Status do Certificado: **Ativo** [Doc.Normativo](#)

CNPJ/CPF	Razão Social / Nome (PF)	Nome fantasia	Endereço	Status	Papel da empresa
14717231000125	APOLLO TYRES DO BRASIL LTDA.		RUA CUBATÃO, 86 - 10º ANDAR, SALA 1005 - PARAÍSO, ---, SP - BRASIL Email: julio.andreatta@za.apollotyres.com;julioandreatta@	ATIVO	SOLICITANTE
▼ Marca	▼ Modelo	▼ Importado	▼ Descrição		
APOLLO	185/60R14 82T AMAZER 3G MAXX	SIM	FAMÍLIA 2A2B1C6D3		

Certificador: **IFBQ** Nº Certificado: **03078-4/2017** Tipo: **Produto** Emissão: **26/01/2017** Validade: **25/01/2021** Status do Certificado: **Ativo** [Doc.Normativo](#)

CNPJ/CPF	Razão Social / Nome (PF)	Nome fantasia	Endereço	Status	Papel da empresa
14717231000125	APOLLO TYRES DO BRASIL LTDA.		RUA CUBATÃO, 86 - 10º ANDAR, SALA 1005 - PARAÍSO, ---, SP - BRASIL Email: julio.andreatta@za.apollotyres.com;julioandreatta@	ATIVO	SOLICITANTE
▼ Marca	▼ Modelo	▼ Importado	▼ Descrição		
APOLLO	175/65R14 82T AMAZER 3G MAXX	SIM	FAMÍLIA 2A2B1C5D3		
APOLLO	185/65R14 86T AMAZER 3G MAXX	SIM	FAMÍLIA 2A2B1C5D3		
APOLLO	185/65R15 88T AMAZER 3G MAXX	SIM	FAMÍLIA 2A2B1C5D3		
APOLLO	195/65R15 91T AMAZER 3G MAXX	SIM	FAMÍLIA 2A2B1C5D3		

Certificador: **IFBQ** Nº Certificado: **03078-2/2017** Tipo: **Produto** Emissão: **26/01/2017** Validade: **25/01/2021** Status do Certificado: **Ativo** [Doc.Normativo](#)

CNPJ/CPF	Razão Social / Nome (PF)	Nome fantasia	Endereço	Status	Papel da empresa
14717231000125	APOLLO TYRES DO BRASIL LTDA.		RUA CUBATÃO, 86 - 10º ANDAR, SALA 1005 - PARAÍSO, ---, SP - BRASIL Email:	ATIVO	SOLICITANTE

APOLLO TYRES LIMITED		, ---, - INDIA		ATIVO	SOLICITANTE
▼ Marca	▼ Modelo	▼ Importado	▼ Descrição		
APOLLO	165/70R13 79T AMAZER 3G MAXX	SIM	FAMÍLIA 2A2B1C4D3		
APOLLO	165/70R14 85T AMAZER 3G MAXX	SIM	FAMÍLIA 2A2B2C4D3		
APOLLO	175/70R13 82T AMAZER 3G MAXX	SIM	FAMÍLIA 2A2B1C4D3		
APOLLO	175/70R13 82T AMAZER 4G	SIM	FAMÍLIA 2A2B1C4D3		
APOLLO	175/70R14 84T AMAZER 3G MAXX	SIM	FAMÍLIA 2A2B1C4D3		
APOLLO	175/70R14 84T AMAZER 4G	SIM	FAMÍLIA 2A2B1C4D3		
APOLLO	185/70R14 88T AMAZER 3G MAXX	SIM	FAMÍLIA 2A2B1C4D3		

Certificador: [IFBQ](#) **Nº Certificado:** [03078-11/2017](#) **Tipo:** [Produto](#) **Emissão:** [26/01/2017](#) **Validade:** [25/01/2021](#) **Status do Certificado:** [Ativo](#) [Doc.Normativo](#)

CNPJ/CPF	Razão Social / Nome (PF)	Nome fantasia	Endereço	Status	Papel da empresa
14717231000125	APOLLO TYRES DO BRASIL LTDA.		RUA CUBATÃO, 86 - 10º ANDAR, SALA 1005 - PARAÍSO, ---, SP - BRASIL Email: julio.andreatta@za.apollotyres.com;julioandreatta@	ATIVO	SOLICITANTE
▼ Marca	▼ Modelo	▼ Importado	▼ Descrição		
APOLLO	165/70R13 83XLT AMAZER 3G MAXX	SIM	2A2B2C4D3		
APOLLO	175/70R14 88XLT AMAZER 3G MAXX	SIM	2A2B2C4D3		

Nova Pesquisa

[Certificados](#) | [Produtos](#) | [Serviços](#) | [Empresas](#) | [Organismos Acreditados](#)

[Brasil](#)
[Serviços](#)

- [Participe](#)
- [Acesso à informação](#)
- [Legislação](#)
- [Canais](#)
- [Acessível em Libras](#)

☒ Voltar à página anterior

☒ Site do Inmetro

☒ Site
☒ Legislação
☒ Canais
☒ Fale conosco

☒
☒
☒
☒
☒
☒
☒
☒
☒
☒

☒
☒
☒
☒
☒
☒
☒
☒
☒
☒

☒
☒

Resultado da Consulta:

14 Certificado(s)

54 Produtos(s)

0 Serviços(s)

[Página 1](#)

Certificador: **IFBQ** N° Certificado: 03411-19/2016 Tipo: **Produto** Emissão: 20/09/2016 Validade: 19/09/2020

Status do Certificado: **Ativo** Doc.Normativo

CNPJ/CPF	Razão Social / Nome (PF)	Nome fantasia	Endereço	Status	Papel da empresa
11524538000111	GLOBAL BRASIL PNEUS LTDA.	GLOBAL BRASIL PNEUS LTDA.	AVENIDA ANTONIO CARDEAL AVELAR BRANDÃO VILELA, 78 - - - SALVADOR, BA - BRASIL	ATIVO	SOLICITANTE
Marca	Modelo		Importado	Descrição	
ECOVISION	265/50R20 111V XL VI- 386HP		SIM	2A2B2C7D5	
ECOVISION	275/40R20 106W XL VI- 386HP		SIM	2A2B2C7D5	

Certificador: **IFBQ** N° Certificado: 03411-22/2016 Tipo: **Produto** Emissão: 20/09/2016 Validade: 19/09/2020

Status do Certificado: **Ativo** Doc.Normativo

CNPJ/CPF	Razão Social / Nome (PF)	Nome fantasia	Endereço	Status	Papel da empresa
11524538000111	GLOBAL BRASIL PNEUS LTDA.	GLOBAL BRASIL PNEUS LTDA.	AVENIDA ANTONIO CARDEAL AVELAR BRANDÃO VILELA, 78 - - - SALVADOR, BA - BRASIL	ATIVO	SOLICITANTE
Marca	Modelo		Importado	Descrição	
ECOVISION	31X10.50R15LT 109Q TL 6PR VI-186MT		SIM	3A2B3C2	

ECOVISION	31X10.50R15LT 6PR 109R TL VI-286AT	SIM	3A2B3C2
ECOVISION	31X10.50R15LT 6PR 109R TL VI-286HT	SIM	3A2B3C2

Certificador: **IFBQ** N° Certificado: 03411-21/2016 Tipo: **Produto** Emissão: 20/09/2016 Validade: 19/09/2020

Status do Certificado: **Ativo** Doc.Normativo

CNPJ/CPF	Razão Social / Nome (PF)	Nome fantasia	Endereço	Status	Papel da empresa
11524538000111	GLOBAL BRASIL PNEUS LTDA.	GLOBAL BRASIL PNEUS LTDA.	AVENIDA ANTONIO CARDEAL AVELAR BRANDÃO VILELA, 78 - - - SALVADOR, BA - BRASIL	ATIVO	SOLICITANTE
Marca	Modelo		Importado	Descrição	
ECOVISION	LT215/75R15 6PR 100/97S VI-286AT		SIM	3A2B2C2	
ECOVISION	LT235/75R15 104/101Q TL 6PR VI-186MT		SIM	3A2B2C2	
ECOVISION	LT235/75R15 6PR 104/101R TL VI-286AT		SIM	3A2B2C2	
ECOVISION	LT235/75R15 6PR 104/101R TL VI-286HT		SIM	3A2B2C2	

Certificador: **IFBQ** N° Certificado: 03411-15/2016 Tipo: **Produto** Emissão: 20/09/2016 Validade: 19/09/2020

Status do Certificado: **Ativo** Doc.Normativo

CNPJ/CPF	Razão Social / Nome (PF)	Nome fantasia	Endereço	Status	Papel da empresa
11524538000111	GLOBAL BRASIL PNEUS LTDA.	GLOBAL BRASIL PNEUS LTDA.	AVENIDA ANTONIO CARDEAL AVELAR BRANDÃO VILELA, 78 - - - SALVADOR, BA - BRASIL	ATIVO	SOLICITANTE
Marca	Modelo		Importado	Descrição	
ECOVISION	235/65R17 108H XL VI- 286HT		SIM	2A2B2C5D4	
ECOVISION	245/65R17 111H XL VI- 286HT		SIM	2A2B2C5D4	

Certificador: **IFBQ** N° Certificado: 03411-5/2016 Tipo: **Produto** Emissão: 20/09/2016 Validade: 19/09/2020

Status do Certificado: **Ativo** Doc.Normativo

CNPJ/CPF	Razão Social / Nome (PF)	Nome fantasia	Endereço	Status	Papel da empresa
11524538000111	GLOBAL BRASIL PNEUS LTDA.	GLOBAL BRASIL PNEUS LTDA.	AVENIDA ANTONIO CARDEAL AVELAR BRANDÃO VILELA, 78 - - -	ATIVO	SOLICITANTE

SALVADOR, BA -
BRASIL

Marca	Modelo	Importado	Descrição
ECOVISION	215/65R16 98H VI-286HT	SIM	2A2B1C5D4
ECOVISION	225/65R17 102H VI-286HT	SIM	2A2B1C5D4
ECOVISION	255/65R17 110H VI-286HT	SIM	FAMÍLIA: 2A2B1C5D4
ECOVISION	265/65R17 112H VI-286HT	SIM	2A2B1C5D4

Certificador: **IFBQ** N° Certificado: 03411-13/2016 Tipo: **Produto** Emissão: 20/09/2016 Validade: 19/09/2020Status do Certificado: **Ativo** Doc.Normativo

CNPJ/CPF	Razão Social / Nome (PF)	Nome fantasia	Endereço	Status	Papel da empresa
11524538000111	GLOBAL BRASIL PNEUS LTDA.	GLOBAL BRASIL PNEUS LTDA.	AVENIDA ANTONIO CARDEAL AVELAR BRANDÃO VILELA, 78 - - - SALVADOR, BA - BRASIL	ATIVO	SOLICITANTE

Marca	Modelo	Importado	Descrição
ECOVISION	245/70R16 111H XL VI- 286HT	SIM	2A2B2C4D4

Certificador: **IFBQ** N° Certificado: 03411-3/2016 Tipo: **Produto** Emissão: 20/09/2016 Validade: 19/09/2020Status do Certificado: **Ativo** Doc.Normativo

CNPJ/CPF	Razão Social / Nome (PF)	Nome fantasia	Endereço	Status	Papel da empresa
11524538000111	GLOBAL BRASIL PNEUS LTDA.	GLOBAL BRASIL PNEUS LTDA.	AVENIDA ANTONIO CARDEAL AVELAR BRANDÃO VILELA, 78 - - - SALVADOR, BA - BRASIL	ATIVO	SOLICITANTE

Marca	Modelo	Importado	Descrição
ECOVISION	225/70R16 103H VI-286HT	SIM	FAMÍLIA: 2A2B1C4D4
ECOVISION	235/70R16 106H VI-286HT	SIM	2A2B1C4D4
ECOVISION	265/70R16 112H VI-286HT	SIM	2A2B1C4D4

Certificador: **IFBQ** N° Certificado: 03411-11/2016 Tipo: **Produto** Emissão: 20/09/2016 Validade: 19/09/2020Status do Certificado: **Ativo** Doc.Normativo

CNPJ/CPF	Razão Social / Nome (PF)	Nome fantasia	Endereço	Status	Papel da empresa
11524538000111	GLOBAL BRASIL PNEUS LTDA.	GLOBAL BRASIL PNEUS LTDA.	AVENIDA ANTONIO CARDEAL AVELAR BRANDÃO VILELA, 78 - - - SALVADOR, BA - BRASIL	ATIVO	SOLICITANTE

Marca	Modelo	Importado	Descrição
-------	--------	-----------	-----------

ECOVISION 235/75R15 109H XL VI-286HT SIM 2A2B2C3D4

Certificador: **IFBQ** N° Certificado: 03411-8/2016 Tipo: **Produto** Emissão: 20/09/2016 Validade: 19/09/2020

Status do Certificado: **Ativo** Doc.Normativo

CNPJ/CPF	Razão Social / Nome (PF)	Nome fantasia	Endereço	Status	Papel da empresa
11524538000111	GLOBAL BRASIL PNEUS LTDA.	GLOBAL BRASIL PNEUS LTDA.	AVENIDA ANTONIO CARDEAL AVELAR BRANDÃO VILELA, 78 - - - SALVADOR, BA - BRASIL	ATIVO	SOLICITANTE
Marca	Modelo		Importado	Descrição	
ECOVISION	225/55R19 99V VI-386HP		SIM	2A2B1C6D5	
ECOVISION	235/55R18 100V VI-386HP		SIM	2A2B1C6D5	
ECOVISION	245/60R18 105V VI-386HP		SIM	2A2B1C6D5	

Certificador: **IFBQ** N° Certificado: 03411-2/2016 Tipo: **Produto** Emissão: 20/09/2016 Validade: 19/09/2020

Status do Certificado: **Ativo** Doc.Normativo

CNPJ/CPF	Razão Social / Nome (PF)	Nome fantasia	Endereço	Status	Papel da empresa
11524538000111	GLOBAL BRASIL PNEUS LTDA.	GLOBAL BRASIL PNEUS LTDA.	AVENIDA ANTONIO CARDEAL AVELAR BRANDÃO VILELA, 78 - - - SALVADOR, BA - BRASIL	ATIVO	SOLICITANTE
Marca	Modelo		Importado	Descrição	
ECOVISION	235/70R16 106T VI-286AT		SIM	2A2B1C4D3	
ECOVISION	245/70R16 107T VI-286AT		SIM	FAMÍLIA: 2A2B1C4D3	
ECOVISION	245/70R17 110T VI-286AT		SIM	2A2B1C4D3	
ECOVISION	245/70R17 110T VI-286HT		SIM	2A2B1C4D3	
ECOVISION	255/70R16 111T VI-286HT		SIM	2A2B1C4D3	
ECOVISION	265/70R16 112T VI-286AT		SIM	2A2B1C4D3	
ECOVISION	265/70R17 115T VI-286AT		SIM	2A2B1C4D3	
ECOVISION	265/70R17 115T VI-286HT		SIM	2A2B1C4D3	

Certificador: **IFBQ** N° Certificado: 03411-4/2016 Tipo: **Produto** Emissão: 20/09/2016 Validade: 19/09/2020

Status do Certificado: **Ativo** Doc.Normativo

CNPJ/CPF	Razão Social / Nome (PF)	Nome fantasia	Endereço	Status	Papel da empresa
11524538000111	GLOBAL BRASIL PNEUS LTDA.	GLOBAL BRASIL PNEUS LTDA.	AVENIDA ANTONIO CARDEAL AVELAR BRANDÃO VILELA, 78 - - - SALVADOR, BA -	ATIVO	SOLICITANTE

BRASIL

Marca	Modelo	Importado	Descrição
ECOVISION	245/65R17 107T VI-286AT	SIM	2A2B1C5D3
ECOVISION	265/65R17 112T VI-286AT	SIM	2A2B1C5D3

Certificador: **IFBQ** **Nº Certificado:** 03411-18/2016 **Tipo:** **Produto** **Emissão:** 20/09/2016 **Validade:** 19/09/2020

Status do Certificado: **Ativo** **Doc.Normativo**

CNPJ/CPF	Razão Social / Nome (PF)	Nome fantasia	Endereço	Status	Papel da empresa
11524538000111	GLOBAL BRASIL PNEUS LTDA.	GLOBAL BRASIL PNEUS LTDA.	AVENIDA ANTONIO CARDEAL AVELAR BRANDÃO VILELA, 78 - - - SALVADOR, BA - BRASIL	ATIVO	SOLICITANTE

Marca	Modelo	Importado	Descrição
ECOVISION	255/55R18 109W XL VI-386HP	SIM	2A2B2C6D5
ECOVISION	255/55R19 111V XL VI-386HP	SIM	2A2B2C6D5
ECOVISION	255/60R18 112V XL VI-386HP	SIM	2A2B2C6D5

Certificador: **IFBQ** **Nº Certificado:** 03411-7/2016 **Tipo:** **Produto** **Emissão:** 20/09/2016 **Validade:** 19/09/2020

Status do Certificado: **Ativo** **Doc.Normativo**

CNPJ/CPF	Razão Social / Nome (PF)	Nome fantasia	Endereço	Status	Papel da empresa
11524538000111	GLOBAL BRASIL PNEUS LTDA.	GLOBAL BRASIL PNEUS LTDA.	AVENIDA ANTONIO CARDEAL AVELAR BRANDÃO VILELA, 78 - - - SALVADOR, BA - BRASIL	ATIVO	SOLICITANTE

Marca	Modelo	Importado	Descrição
ECOVISION	215/60R17 96H VI-286HT	SIM	2A2B1C6D4
ECOVISION	215/60R17 96H VI-386HP	SIM	2A2B1C6D4
ECOVISION	225/60R17 99H VI-286HT	SIM	2A2B1C6D4
ECOVISION	235/60R16 100H VI-286HT	SIM	2A2B1C6D4

Certificador: **IFBQ** **Nº Certificado:** 03411-23/2016 **Tipo:** **Produto** **Emissão:** 20/09/2016 **Validade:** 19/09/2020

Status do Certificado: **Ativo** **Doc.Normativo**

CNPJ/CPF	Razão Social / Nome (PF)	Nome fantasia	Endereço	Status	Papel da empresa
11524538000111	GLOBAL BRASIL PNEUS LTDA.	GLOBAL BRASIL PNEUS LTDA.	AVENIDA ANTONIO CARDEAL AVELAR BRANDÃO VILELA, 78 - - - SALVADOR, BA -	ATIVO	SOLICITANTE

BRASIL				
Marca	Modelo	Importado	Descrição	
ECOVISION	LT215/85R16 10PR 115/112R TL VI-286AT	SIM	3A2B4C2	
ECOVISION	LT225/75R16 10PR 115/112S TL VI-286AT	SIM	3A2B4C2	
ECOVISION	LT225/75R16 10PR 115/112S TL VI-286HT	SIM	3A2B4C2	
ECOVISION	LT235/85R16 10PR 120/116R TL VI-286AT	SIM	3A2B4C2	
ECOVISION	LT235/85R16 10PR 120/116R TL VI-286HT	SIM	3A2B4C2	
ECOVISION	LT245/75R16 10PR 120/116S TL VI-286AT	SIM	3A2B4C2	
ECOVISION	LT245/75R16 10PR 120/116S TL VI-286HT	SIM	3A2B4C2	
ECOVISION	LT245/75R16 120/116Q 10PR VI-186MT	SIM	3A2B4C2	
ECOVISION	LT245/75R17 10PR 121/118S TL VI-286AT	SIM	3A2B4C2	
ECOVISION	LT245/75R17 10PR 121/118S TL VI-286HT	SIM	3A2B4C2	
ECOVISION	LT265/70R17 10PR 121/118S TL VI-286AT	SIM	3A2B4C2	
ECOVISION	LT265/70R17 10PR 121/118S TL VI-286HT	SIM	3A2B4C2	
ECOVISION	LT265/75R16 10PR 123/120R TL VI-286AT	SIM	3A2B4C2	
ECOVISION	LT265/75R16 10PR 123/120R TL VI-286HT	SIM	3A2B4C2	



<scrip=

FORZA A/T 2



(/images/products/forzaat2.jpg)

Click para ampliar

(/images/products/forzaat2.jpg)

XBRI
FORZA A/T 2

Descripción

-



(/lang/es)(/lang/pt)(/lang/en)

Características Técnicas



Camiones/Omnibus



Paseo



Catálogo



Banc

de

Aro	Medida	Ind. Carga	Ind. Vel.	Aro Recomen.	Secc (mm)
15	31X10.50R15LT	109	S	8 ½J	26
	LT215/75R15	100/97	Q	6J	21
	LT235/75R15	104/101	S	6 ½J	23
16	205R16C	110/108	S	6J	20
	215/65R16	98	T	6 ½J	22
	225/70R16	103	T	6 ½J	22
	245/70R16	107	T	7J	24
	245/75R16	111	T	7J	24
	255/70R16	111	T	7 ½J	26
	265/70R16	112	T	8 J	27
	LT245/70R16	113/110	S	7J	24
	LT245/75R16	120/116	S	7J	24
	LT265/70R16	121/118	S	8J	27



(/lang/es)(/lang/pt)(/lang/en)



Camiones/Omnibus

Paseo

Catálogo

Búsqueda

Aro	Medida	Ind. Carga	Ind. Vel.	Aro Recomen.	Secc (mm)
17	LT285/75R16	126/123	Q	8 J	28
	215/65R17	99	T	6 ½J	22
	225/60R17	99	H	6 ½J	22
	265/65R17	112	T	8 J	27
	265/70R17	115	S	8 J	27
	275/65R17	115	T	8J	27
	285/65R17	116	T	8 ½J	29
	LT245/70R17	119/116	S	7J	24
	LT245/75R17	121/118	S	7J	24
18	LT285/70R17	121/118	Q	8 ½J	29
	255/60R18	112	T	7 ½J	26
	265/60R18	110	T	8 J	27
	275/65R18	116	T	8 J	27



(/lang/es)(/lang/pt)(/lang/en)



- Camiones/Omnibus
- Paseo
- Catálogo
- Base de datos**

Aro	Medida	Ind. Carga	Ind. Vel.	Aro Recomen.	Secc (mm)
	305/60R18	120	S	9 J	31
	LT275/70R18	125/122	Q	8J	27
	LT285/60R18	122/119	Q	8 ½J	28
	LT285/65R18	125/122	R	8 ½J	29
	LT325/60R18	124/121	Q	9 ½J	33
	LT325/65R18	127/124	R	9 ½J	33
20	265/50R20	111S X	L	8 ½J	27
	275/55R20	117S X	L	8 ½J	28
	285/55R20	119S X	L	9 J	29
	305/50R20	120S X	L	9 ½J	31

VOLVER AL LISTADO (/PRODUCTS/CATEGORY/PCR)

[> Inicio \(/\)](#)[> Llantas \(/llantas/\)](#)[Camiones/Omnibus](#)[Paseo](#)[📄 Catálogo](#)[📄 Blog](#)[> Camiones](#)[> Cámaras de Aire](#)[\(/products/category/tbr\)](/products/category/tbr)[> Lonas](#)[> Pasajero](#)[\(/products/category/pcr\)](/products/category/pcr)

SOBRE XBRI

XBRI is a proprietary brand of Sunset Tires Corporation manufactured in first class plants in Vietnam, Malaysia, Thailand and China.

Xbri Neumáticos - Todos los derechos reservados - Contacto:
sac@xbri.com



AMAZER 3G MAXX

apollo



185	60	R	14	82	T	175	70	R	14	84	T
165	65	R	13	77	T	175	70	R	14	88	T XL
165	65	R	14	79	T	185	70	R	14	88	T
175	65	R	14	82	T	165	80	R	13	83	T
175	65	R	14	86	T XL						
185	65	R	14	86	T						
185	65	R	15	88	T						
185	65	R	15	92	T XL						
195	65	R	15	91	T						
195	65	R	15	95	T XL						
165	70	R	13	79	T						
165	70	R	13	83	T XL						
175	70	R	13	82	T						
165	70	R	14	81	T						
165	70	R	14	85	T XL						

CARTÓRIO AZEVEDO BASTOS
1º OFÍCIO DE REGISTRO CIVIL DAS PESSOAS NATURAIS
E TABELIONATO DE NOTAS - Código CNJ 06.870-0
Av. Presidente Epitácio Pessoa, 1145 - Bairro Dos Estados - João Pessoa/PB - CEP 58010-000 ☎ www.azevedobastos.net.br - Tel.: (83) 3244-5404 - Fax: (83) 3244-5404

Autenticação Digital
De acordo com os artigos 1º, 3º e 7º inc. V 8º, 41 e 52 da Lei Federal 8.935/1994 e Art. 6 Inc. XII da Lei Estadual 8.721/2008 autentico a presente imagem digitalizada, reprodução fiel do documento apresentado e conferido neste ato. O referido é verdade. Dou fé

Cód. Autenticação: 59023110181602510519-1; Data: 31/10/2018 16:08:17

Selo Digital de Fiscalização Tipo Normal C: AHR35263-AYJ6;
Valor Total do Ato: R\$ 4,23
Confira os dados do ato em: <https://selodigital.tjpb.jus.br>

Bel. Válber do Miranda Cavalcanti
Titular

**REPÚBLICA FEDERATIVA DO BRASIL
ESTADO DA PARAÍBA
CARTÓRIO AZEVEDO BASTOS
FUNDADO EM 1888
PRIMEIRO REGISTRO CIVIL DE NASCIMENTO E ÓBITOS E PRIVATIVO DE CASAMENTOS, INTERDIÇÕES E TUTELAS DA COMARCA DE
JOÃO PESSOA**

Av. Eptácio Pessoa, 1145 Bairro dos Estados 58030-00, João Pessoa PB
Tel.: (83) 3244-5404 / Fax: (83) 3244-5484
<http://www.azevedobastos.not.br>
E-mail: cartorio@azevedobastos.not.br



DECLARAÇÃO DE SERVIÇO DE AUTENTICAÇÃO DIGITAL

O Bel. Válber Azevêdo de Miranda Cavalcanti, Oficial do Primeiro Registro Civil de Nascimentos e Óbitos e Privativo de Casamentos, Interdições e Tutelas com atribuição de autenticar e reconhecer firmas da Comarca de João Pessoa Capital do Estado da Paraíba, em virtude de Lei, etc...

DECLARA para os devidos fins de direito que, o documento em anexo identificado individualmente em cada *Código de Autenticação Digital*¹ ou na referida sequência, foi autenticados de acordo com as Legislações e normas vigentes³.

DECLARO ainda que, para garantir transparência e segurança jurídica de todos os atos oriundos dos respectivos serviços de Notas e Registros do Estado da Paraíba, a Corregedoria Geral de Justiça editou o Provimento CGJPB Nº 003/2014, determinando a inserção de um código em todos os atos notoriais e registrais, assim, cada Selo Digital de Fiscalização Extrajudicial contém um código único (por exemplo: **Selo Digital: ABC12345-X1X2**) e dessa forma, cada autenticação processada pela nossa Serventia pode ser confirmada e verificada tantas vezes quanto for necessário através do site do Tribunal de Justiça do Estado da Paraíba, endereço <http://corregedoria.tjpb.jus.br/selo-digital/>

A autenticação digital do documento faz prova de que, na data e hora em que ela foi realizada, a empresa **RODA BRASIL COMERCIO DE PECAS PARA VEICULOS LTDA** tinha posse de um documento com as mesmas características que foram reproduzidas na cópia autenticada, sendo da empresa **RODA BRASIL COMERCIO DE PECAS PARA VEICULOS LTDA** a responsabilidade, única e exclusiva, pela idoneidade do documento apresentado a este Cartório.

Esta DECLARAÇÃO foi emitida em **10/01/2020 18:09:33 (hora local)** através do sistema de autenticação digital do Cartório Azevêdo Bastos, de acordo com o Art. 1º, 10º e seus §§ 1º e 2º da MP 2200/2001, como também, o documento eletrônico autenticado contendo o Certificado Digital do titular do Cartório Azevêdo Bastos, poderá ser solicitado diretamente a empresa **RODA BRASIL COMERCIO DE PECAS PARA VEICULOS LTDA** ou ao Cartório pelo endereço de e-mail autentica@azevedobastos.not.br

Para informações mais detalhadas deste ato, acesse o site <https://autdigital.azevedobastos.not.br> e informe o *Código de Consulta desta Declaração*.

Código de Consulta desta Declaração: 1106961

A consulta desta Declaração estará disponível em nosso site até **10/01/2021 18:09:12 (hora local)**.

¹**Código de Autenticação Digital:** 59023110181602510519-1

²**Legislações Vigentes:** Lei Federal nº 8.935/94, Lei Federal nº 10.406/2002, Medida Provisória nº 2200/2001, Lei Federal nº 13.105/2015, Lei Estadual nº 8.721/2008, Lei Estadual nº 10.132/2013 e Provimento CGJ N° 003/2014.

O referido é verdade, dou fé.

CHAVE DIGITAL

00005b1d734fd94f057f2d69fe6bc05b5656b23bf6f450dc526916dc5a1cceadb89ad6a561b3ad4f9bec5b0bfcd9003a70a32110fff0f26d301e58ebbca9cb9f6a6caa3e70bc067cd7d4c23625ac8ede

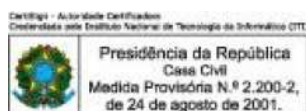

BRASIL

Serviços Barra GovBr

(HTTP://BRASIL.GOV.BR)

Avaliação da
Conformidade

Procurando algo?

 Buscar

Pagina inicial (<http://www.inmetro.gov.br/>) / Qualidade (<http://www.inmetro.gov.br/qualidade/>)
/ Registro de objeto (..) / Consultar registros concedidos



Registro de Objeto

Consultar registros concedidos

Q Detalhes do Registro 000810/2014

Exportar para Excel

Exportar para PDF

Status

Ativo

Concessão

29/01/2014

Validade

04/02/2020

ANGELS INVESTIMENTOS LTDA

AVENIDA: JOSE MARIA DE BRITO, 601 Cep:85864320 | JARDIM DAS NAÇÕES - FOZ DO IGUACU - PR

Tel: (Telefone) (45) 3025.5088 - inmetro@angelsinvestimentos.com.br(mailto:inmetro@angelsinvestimentos.com.br)

CNPJ:82.534.819/0001-01

Programa de Avaliação da Conformidade

Pneus Novos de Motocicleta, Motoneta e Ciclomotor, Automóvel de Passageiros, inclusive os de uso misto, e rebocados, Veículos Comerciais, Comerciais Leves e Rebocados

Portaria Inmetro

nº (número) 544 de 25/10/2012

Nome de Família

2A2B1C5D3

Certificado

94.004/16

↳Pesquisar histórico de alterações

Período

De

dd/mm/yyyy



**Tipo de alteração**

Todas

**Código de barra****Marca****Modelo****Descrição**

Pesquisar

Limpar (detalhe.aspx?pag=1&NumeroRegistro=000810/2014)

Data	Alteração	Marca	Modelo	Descrição
05/01/2017	Excluído	CONSTANCY	265/65R17 110T LY788	
14/03/2016	Incluído	CONSTANCY	165/65R14 79T LY166	
14/03/2016	Incluído	ADERENZA	155/65R13 73T PREMIUM	
14/03/2016	Incluído	ADERENZA	165/65R13 77T PREMIUM	
14/03/2016	Incluído	ADERENZA	175/65R14 82T PREMIUM	
14/03/2016	Incluído	ADERENZA	P245/65R17 105T ENDURANCE	
14/03/2016	Incluído	ADERENZA	P265/65R17 110T ENDURANCE	
14/03/2016	Incluído	ADERENZA	P235/65R17 103T ENDURANCE	
14/03/2016	Incluído	ADERENZA	P235/65R18 104T ENDURANCE	
14/03/2016	Incluído	ADERENZA	175/65R13 80T PREMIUM	
14/03/2016	Incluído	ADERENZA	165/65R14 79T PREMIUM	
26/09/2016	Incluído	XBRI	P245/65R17 105T FORZA H/T	
26/09/2016	Incluído	XBRI	P265/65R17 110T FORZA H/T	
26/09/2016	Incluído	CONSTANCY	245/65R17 107S TERRA XPLOER C1 A/T	

Data	Alteração	Marca	Modelo	Descrição
26/09/2016	Incluído	CONSTANCY	235/65R17 104T TERRA XPLOER C1 A/T	
05/01/2017	Incluído	CONSTANCY	P225/65R17 102T LY788	
05/01/2017	Incluído	CONSTANCY	P235/65R18 104T LY788	
05/01/2017	Incluído	CONSTANCY	P235/65R17 103T LY788	
05/01/2017	Incluído	CONSTANCY	P245/65R17 105T LY788	
05/01/2017	Incluído	CONSTANCY	215/65R17 99T TERRA XPLOER C2 A/T	
05/01/2017	Incluído	CONSTANCY	275/65R18 116T TERRA XPLOER C2 A/T	
05/01/2017	Incluído	XBRI	245/65R17 107S FORZA A/T	
05/01/2017	Incluído	XBRI	235/65R17 104T FORZA A/T	
05/01/2017	Incluído	XBRI	265/65R17 112T FORZA A/T 2	
14/06/2017	Incluído	ALLOSAURUS	175/65R14 82T TORVO AH7	
14/06/2017	Incluído	ALLOSAURUS	235/65R17 104T BRONTO AS55 A/T	
14/06/2017	Incluído	ALLOSAURUS	245/65R17 107S BRONTO AS55 A/T	
14/06/2017	Incluído	ALLOSAURUS	265/65R17 112T BRONTO AS66 A/T	
05/01/2017	Incluído	ADERENZA	245/65R17 107S OPENLAND A/T	
05/01/2017	Incluído	ADERENZA	235/65R17 104T OPENLAND A/T	

4 página(s)	< (?pag=1&NumeroRegistro=000810/2014)		
1 (?pag=1&NumeroRegistro=000810/2014)	2 (?pag=2&NumeroRegistro=000810/2014)	3	
4 (?pag=4&NumeroRegistro=000810/2014)	> (?pag=4&NumeroRegistro=000810/2014)		

<< Voltar

Barra GovBr (<http://www.acessoainformacao.gov.br/>)
(<http://www.brasil.gov.br/>)

O VATION

passion for motion

BRASIL

Tecnologia e
inovação pelo
melhor preço



Distribuidor exclusivo



NOS MOVEMOS COM VOCÊ

www.tiresur.com

PASSEIO
UHP
4x4
SUV
VANS

O V A T I O N : P A S S I O N F O R M O T I O N



PASSEIO
UHP
4x4
SUV
VANS

OVATION
passion for motion



DESDE 1995, Shandong Hengfeng, fabricante de Ovation, tem se consolidado como um dos principais fabricantes de pneus da Ásia, registrando notáveis taxas de crescimento pela excelente relação preço qualidade de seus produtos.

Ovation possui instalações de última geração que ocupam uma área total de 1,6 km², saca com 6.000 empregados e 3 plantas de produção que a coloca na vanguarda da tecnologia com uma capacidade anual de produção de 19 milhões de pneus PCR e 4 milhões de pneus TBR.

A alta qualificação de sua equipe humana e os profissionais especializados em pesquisa e desenvolvimento dão como resultado uma excelente e ampla gama de pneus de passeio, UHP, Vans, 4x4 e SUV, caminhão e ônibus que exportam para mais de 80 países do mundo.

A marca Ovation é comercializada de forma exclusiva na maioria dos países de América Central, América do Sul, Espanha, Portugal e África pelo grupo internacional de distribuição de pneus Tiresur.

A dimensão internacional da Tiresur, sua experiência de serviços no mercado e sua ampla base de clientes, asseguram a disponibilidade e fornecimento dos pneus Ovation de forma exclusiva nos países onde a marca está presente, oferecendo tecnologia e desempenho com melhor preço.

Os produtos Ovation tem todos os certificados de qualidade DOT, ECE, CCC, INMETRO, ISO 9001 y TS16949.



.passeio UHP



VI-388

Alta performance com grande estabilidade em alta velocidade e aderência nas curvas.

.passeio



VI-682

Eficiência no consumo com excelentes benefícios.

07

.van



V-02

Excelente rendimento quilométrico e capacidade de carga.

08



.4x4 • SUV



VI-286 HT

Máximo rendimento,
controle e conforto em todas
as estações e climas.

09



VI-286 AT

ALTA CAPACIDADE 4X4
Excelente rendimento
nas diferentes condições de
terreno.

10



NOVO

VI-386 HP

Ultra high performance para
crossovers e SUV de luxo.

11



VI-186 MT

Máxima tração e
rendimento nas
condições mais extremas

11



OVATION
passion for motion

VI-388

PASSEIO. ULTRA HIGH PERFORMANCE



Alta performance com grande estabilidade em alta velocidade e aderência nas curvas.

O pneu VI-388 de alta performance foi desenhado para conseguir um alto rendimento, utilizando em seu desenvolvimento uma tecnologia mais avançada, similar a usada na produção de pneus esportivos de competição.

CONDUÇÃO SILENCIOSA

Ranhas dentadas ao longo da parede que absorvem o barulho produzido pelo ar que flui através das ranhuras, oferecendo uma condução mais silenciosa.

PROTECTOR DE ARO

Atua como um amortecedor para evitar danos ao aro da roda produzidos pela frenada. Também oferece um aspecto mais esportivo.

SULCOS LONGITUDINAIS

Os sulcos longitudinais melhoram a dispersão da água e evitam a aquaplanagem.

DESENHO ASSIMÉTRICO

Desenho assimétrico para obter um ótimo balanço entre a direção e tração nas mais diversas condições de superfícies secas e molhadas.

EXCELENTE ADERÊNCIA EM SECO E MOLHADO

Sulcos diagonais e ranhuras interiores para melhorar a capacidade de frenagem e aderência em superfícies molhadas. Composto de sílica para otimizar a tração e a aderência em superfícies molhadas reduzindo a resistência ao rolamento.

GRANDE ESTABILIDADE A ALTA VELOCIDADE

Banda de nylon interior a banda de rodagem que melhora a estabilidade a altas velocidades.

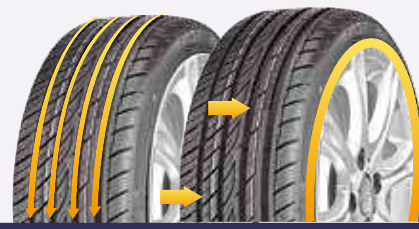

VI-388

ARO	MEDIDA	IC	IV
15"	195/50R15	86 XL	V
	195/45R16	84 XL	V
	205/45R16	87 XL	W
	195/50R16	88 XL	V
	205/50R16	91 XL	W
	225/50R16	92	V
	185/55R16	83	V
	195/55R16	91 XL	V
	205/55R16	94 XL	W
	215/55R16	97 XL	V
16"	215/55R16	97 XL	W
	225/55R16	99 XL	V
	205/40R17	84 XL	W
	215/40R17	87 XL	W
	205/45R17	88 XL	W
	215/45R17	91 XL	W
	225/45R17	94 XL	W
	235/45R17	97 XL	W
	205/50R17	93 XL	W
	215/50R17	95 XL	W
17"	225/50R17	98 XL	W
	205/55R17	95 XL	W
	215/55R17	98 XL	W
	225/55R17	101 XL	W
	225/40R18	92 XL	W
	235/40R18	95 XL	W
	245/40R18	97 XL	W
	225/45R18	95 XL	W
	235/45R18	98 XL	W
	245/45R18	100 XL	W
18"	235/35R19	91 XL	W
	245/35R19	93 XL	W
	255/35R19	96 XL	W
19"	255/35R20	97 XL	W
	255/35R20	97 XL	W

Por favor, comprove a disponibilidade.



VI-388
Passeio. Ultra High Performance

PASSEIO
UHP
4x4 • SUV
VANS



ARO: 15 - 20



SÉRIES: 35 - 55



ÍNDICE DE VELOCIDADE: V - W

VI-682

PASSEIO



Eficiência no consumo com excelente desempenho

VI-682 utiliza um composto de borracha especial que oferece baixa resistência ao rolamento, reduz o consumo total de combustível e respeita o meio ambiente. Desenhado para amenizar o problema do aquecimento global reduzindo a emissão de carbono.



EFICIENTE TRAÇÃO E FRENAGEM

As dentadas ao longo da parede, que absorvem o ruído produzido pelo ar que flui através das ranhuras, proporcionam uma condução mais silenciosa.

PERFIL AVANÇADO

O perfil está desenhado para distribuir a tensão nas ranhuras de maneira uniforme e evitar ruptura. O desenho também reduz a vibração e o ruído dos

CONDUÇÃO SILENCIOSA

O desenho de tamanho variável foi otimizado mediante análise do espectro de frequências para reduzir o ruído e proporcionar uma condução silenciosa.

ECONOMIA DE COMBUSTÍVEL

Composto especial de borracha em sua banda de rodagem que proporciona baixa resistência ao rolamento, reduzindo o consumo global de combustível e emissão de carbono.

14"

15"

MEDIDA	IC	IV
145/70R12	69	T
155/70R12	73	T
165/70R12	77	T
145/80R12	74	T
165/60R13	73	T
175/60R13	77	H
155/65R13	73	T
165/65R13	77	T
145/70R13	71	T
155/70R13	75	T
165/70R13	79	T
175/70R13	82	T
185/70R13	86	H
135/80R13	70	T
155/80R13	79	T
165/55R14	72	H
185/55R14	80	H
165/60R14	75	H
185/60R14	82	H
195/60R14	86	H
155/65R14	75	T
165/65R14	79	T
175/65R14	82	T
175/65R14	82	H
185/65R14	86	H
165/70R14	81	T
175/70R14	84	T
185/70R14	88	H
195/70R14	91	H
205/70R14	95	H
165/80R14	85	T
195/50R15	82	V
175/55R15	77	T
185/55R15	82	V
195/55R15	85	V
175/60R15	81	H
185/60R15	84	H
195/60R15	88	V
185/60R15	88	H
195/60R15	88	H
205/60R15	91	V
215/60R15	94	H
145/65R15	72	T
165/65R15	81	T

ARO	MEDIDA	IC	IV
15"	175/65R15	84	H
	185/65R15	88	H
	195/65R15	95 XL	H
	195/65R15	91	H
	205/65R15	94	H
	195/65R15	91	V
	205/65R15	94	V
	215/65R15	96	H
	205/70R15	96	H
	215/70R15	98	H
16"	225/70R15	100	H
	185/80R15	93	T
	205/50R16	87	V
	205/55R16	91	V
	205/60R16	92	V
	215/60R16	95	V
	225/60R16	98	H
	225/60R16	102 XL	V
	215/65R16	98	H
	215/65R16	102 XL	H
16"	205/55R16	94	V
	205/60R16	92	H
	215/60R16	95	H
	215/60R16	99 XL	H

Por favor, comprove a disponibilidade.



ARO: 12 - 16



SÉRIES: 50 - 80



ÍNDICE DE VELOCIDADE: T - H - V

V-02

VANS



Excelente rendimento quilométrico e capacidade de carga

V-02 é um pneu para van fabricado com um composto especial e especificamente desenhado para obter uma maior duração e capacidade de carga. O design de seu desenho proporciona melhor tração e direção.

V-02 utiliza um composto especial de borracha na banda de rodagem para ter um maior rendimento gerando menos calor. Ideal para cargas pesadas.

EXCELENTE TRAÇÃO E FRENAGEM

As ranhuras longitudinais interconectadas em forma de zig-zag e os sulcos transversais proporcionam uma excelente tração e frenagem tanto em seco como em molhado.

GRANDE DIRIGIBILIDADE

O desenho dos ombros foi desenvolvido para aumentar a capacidade de resposta na direção.

IDEAL PARA CARGAS PESADAS

Este pneu é reforçado com duas cintas de aço de alta resistência a tração. A capa de nylon faz com que o pneu seja mais duradouro e ofereça melhor resistência frente aos buracos das estradas.

CONDUÇÃO SUAVE E CONFORTÁVEL

Uma banda de rodagem mais larga, otimização e distribuição dos pontos de contato asseguram uma condução suave e confortável.



V-02

RANHURAS LONGITUDINAIS
DESENHO DE OMBROS



V-02

CINTAS DE AÇO COM BANDA DE
RODAGEM MAIS LARGA



Evacuação de água



4 estações



Conforto



ARO: 12 - 16



ÍNDICE DE VELOCIDADE: Q - T - R

PASSEIO
UHP
4x4 • SUV
VANS

ARO	MEDIDA	IC	IV
12"	155R12C	88/86	Q
	155R13C	90/88	Q
13"	165R13C	94/92	R
	175R13C	97/95	R
	165/70R13LT	88/86	S
14"	175R14C	99/98	R
	185R14C	102/100	R
	195R14C	106/104	R
	175/65R14C	90/88	T
	165/70R14C	89/87	R
	175/70R14LT	95/93	S
	195R15C	106/104	R
15"	205/65R15C	102/100	T
	195/70R15C	104/102	R
	205/70R15C	106/104	R
	215/70R15C	109/107	R
	225/70R15C	112/110	R
	215/60R16C	108/106	R
	195/65R16C	104/102	T
16"	205/65R16C	107/105	T
	215/65R16C	109/107	T
	225/65R16C	112/110	T
	235/65R16C	115/113	T
	185/75R16C	104/102	R
	195/75R16C	107/105	R
	205/75R16C	110/108	R
	215/75R16C	116/114	R
	225/75R16C	121/120	R

Por favor, comprove a disponibilidade.

ecovision

VI-286 **HT**

4X4 • SUV

Máximo rendimento, controle e conforto em todas as estações e climas.

ALTO RENDIMENTO E VELOCIDADE

4 Sulcos verticais em forma de circunferência que proporcionam um alto rendimento em velocidade e excelente capacidade para a drenagem da água.

COSTO DE SÍLICA

de alta densidade e composto de sílica para a precisão, o comportamento silencioso e a tração em molhado.

FORÇA NA TRACÇÃO

ente especial de mudanças e ranhuras largas nos para aumentar a banda de rodagem melhorando a em seco e em molhado.

FIBRAS DE NYLON

is de nylon sem juntas que melhoram o enho da banda de rodagem e a estabilidade em altas des.

**VI-286 HT****VI-286 HT**

ARO	MEDIDA	IC	IV
15"	31X10.5R15LT	109	R
	235/75R15	109 XL	H
	LT235/75R15	104/101	R
	235/60R16	100	H
	215/65R16	98	H
	235/70R16	106	H
16"	245/70R16	111 XL	H
	255/70R16	111	T
	265/70R16	112	H
	LT225/75R16	115/112	S
	LT245/75R16	120/116	S
	LT265/75R16	123/120	R
17"	LT215/85R16	115/112	R
	LT235/85R16	120/116	R
	225/60R17	99	H
	225/65R17	102	H
	235/65R17	108 XL	H
	245/65R17	111 XL	H
	265/65R17	112	H
	245/70R17	110	T
	265/70R17	115	T
	LT265/70R17	121/118	S
	LT245/75R17	121/118	S

Por favor, comprove a disponibilidade.



ARO: 15 - 17



SÉRIES: 60 - 75



ÍNDICE DE VELOCIDADE: H - R - S - T

O VATION
Passo VI-682

Ovation
passion for motion

ecovision

VI-286

AT

4X4 • SUV

Excelente rendimento e tração em diferentes condições de terreno e climas.

MÁXIMA TRAÇÃO E FRENAGEM

Este modelo proporciona uma maior tração nas mais diversas superfícies de asfalto, areia, barro e neve, proporcionando sempre uma excelente aderência.

CONFORTO E SEGURANÇA

Nas estradas, proporciona altos níveis de conforto, segurança e direção.

RANHURAS MAIORES

As ranhuras largas de SUV/AT, oferecem uma elevada resistência a aquaplanagem e favorecem a frenagem.

RESISTÊNCIA AO DESGASTE

O Composto da banda de rodagem é resistente ao desgaste, o que proporciona um alto rendimento quilométrico.



VI-286 AT



VI-286 AT



ARO: 15 - 17



SÉRIES: 70 - 85



ÍNDICE DE VELOCIDADE: R - S

PASSEIO
UHP
4x4 • SUV
VANS

ARO	MEDIDA	IC	IV
15"	31x10.50R15LT	109	R
	LT215/75R15	100/97	S
	LT235/75R15	104/101	R
	235/75R15	109	S
16"	235/70R16	106	T
	245/70R16	107	T
	255/70R16	111	T
	265/70R16	112	T
	265/75R16	116	S
	245/75R16	111	S
	LT225/75R16	115/112	S
	LT245/75R16	120/116	S
	LT265/75R16	123/120	R
	LT285/75R16	126/123	R
	LT215/85R16	115/112	R
	LT235/85R16	120/116	R
17"	245/65R17	107	T
	265/65R17	112	T
	LT245/75R17	121/118	S
	LT265/70R17	121/118	S
	LT285/70R17	121/118	R
	245/70R17	110	T
	265/70R17	115	T
	P285/70R17	117	T

Por favor, comprove a disponibilidade.

ecovision VI-286 AT
4x4 • SUV

ecovision

VI-186

MT

4X4 • SUV

Máxima tração e performance nas condições mais extremas.

MÁXIMA TRAÇÃO

DIRIGIBILIDADE

SULCOS LARGOS

CARCAÇA REFORÇADA



ARO: 15 - 17



SÉRIES: 70 - 75



ÍNDICE DE VELOCIDADE: Q



M/T



4 Estaciones

Por favor, comprove a disponibilidade.

ion

386

HP



NOVO

Ultra alto rendimento para crossovers e SUV de luxo.

DESENHO ASSIMÉTRICO

COMPOSTO DE SÍLICA ENRIQUECIDO

4 SULCOS LONGITUDINAIS LARGOS

BLOCO CENTRAL LISO

ARO	MEDIDA	IC	IV
18"	235/60R18	103	V
	235/60R18	107 XL	V
	215/55R18	99 XL	V
	225/55R18	98	V
19"	255/50R19	107 XL	V
20"	275/45R20	110 XL	V

Por favor, comprove a disponibilidade.



ARO: 18 - 20



SÉRIES: 45 - 60



ÍNDICE DE VELOCIDADE: V



Evacuação de água



4 estaciones



Conforto

ecovision
VI-186 MT
4x4 • SUV
VI-386 HP

PASSEIO
UHP
4x4
SUV
VANS

O**VATION**
passion for motion



TIRESUR BRASIL
clientes@tiresur.com/vendas@globalpneus.com
(+55) 71 3258-3105
(+55) 85 3229-0095
www.tiresur.com

Distribuidor exclusivo



NOS MOVEMOS COM VOCÊ

REPÚBLICA FEDERATIVA DO BRASIL
ESTADO DA PARAÍBA
CARTÓRIO AZEVEDO BASTOS
FUNDADO EM 1888
PRIMEIRO REGISTRO CIVIL DE NASCIMENTO E ÓBITOS E PRIVATIVO DE CASAMENTOS, INTERDIÇÕES E TUTELAS DA COMARCA DE
JOÃO PESSOA

Av. Epitácio Pessoa, 1145 Bairro dos Estados 58030-00, João Pessoa PB
Tel.: (83) 3244-5404 / Fax: (83) 3244-5484
<http://www.azevedobastos.not.br>
E-mail: cartorio@azevedobastos.not.br



DECLARAÇÃO DE SERVIÇO DE AUTENTICAÇÃO DIGITAL

O Bel. Válber Azevêdo de Miranda Cavalcanti, Oficial do Primeiro Registro Civil de Nascimentos e Óbitos e Privativo de Casamentos, Interdições e Tutelas com atribuição de autenticar e reconhecer firmas da Comarca de João Pessoa Capital do Estado da Paraíba, em virtude de Lei, etc...

DECLARA para os devidos fins de direito que, o documento em anexo identificado individualmente em cada *Código de Autenticação Digital*¹ ou na referida sequência, foi autenticados de acordo com as Legislações e normas vigentes².

DECLARO ainda que, para garantir transparência e segurança jurídica de todos os atos oriundos dos respectivos serviços de Notas e Registros do Estado da Paraíba, a Corregedoria Geral de Justiça editou o Provimento CGJPB Nº 003/2014, determinando a inserção de um código em todos os atos notoriais e registrais, assim, cada Selo Digital de Fiscalização Extrajudicial contém um código único (por exemplo: **Selo Digital: ABC12345-X1X2**) e dessa forma, cada autenticação processada pela nossa Serventia pode ser confirmada e verificada tantas vezes quanto for necessário através do site do Tribunal de Justiça do Estado da Paraíba, endereço <http://corregedoria.tjpb.jus.br/selo-digital/>

A autenticação digital do documento faz prova de que, na data e hora em que ela foi realizada, a empresa **RODA BRASIL COMERCIO DE PECAS PARA VEICULOS LTDA** tinha posse de um documento com as mesmas características que foram reproduzidas na cópia autenticada, sendo da empresa **RODA BRASIL COMERCIO DE PECAS PARA VEICULOS LTDA** a responsabilidade, única e exclusiva, pela idoneidade do documento apresentado a este Cartório.

Esta DECLARAÇÃO foi emitida em **31/01/2019 09:31:11 (hora local)** através do sistema de autenticação digital do Cartório Azevêdo Bastos, de acordo com o Art. 1º, 10º e seus §§ 1º e 2º da MP 2200/2001, como também, o documento eletrônico autenticado contendo o Certificado Digital do titular do Cartório Azevêdo Bastos, poderá ser solicitado diretamente a empresa **RODA BRASIL COMERCIO DE PECAS PARA VEICULOS LTDA** ou ao Cartório pelo endereço de e-mail autentica@azevedobastos.not.br

Para informações mais detalhadas deste ato, acesse o site <https://autdigital.azevedobastos.not.br> e informe o *Código de Consulta desta Declaração*.

Código de Consulta desta Declaração: 1166639

A consulta desta Declaração estará disponível em nosso site até **31/01/2020 09:23:59 (hora local)**.

¹**Código de Autenticação Digital:** 59023101190914080906-1 a 59023101190914080906-12

²**Legislações Vigentes:** Lei Federal nº 8.935/94, Lei Federal nº 10.406/2002, Medida Provisória nº 2200/2001, Lei Federal nº 13.105/2015, Lei Estadual nº 8.721/2008, Lei Estadual nº 10.132/2013 e Provimento CGJ Nº 003/2014.

O referido é verdade, dou fé.

CHAVE DIGITAL

00005b1d734fd94f057f2d69fe6bc05b5fff668c0db68e2bc76def3034efe18fecc3f9d1989a118995f879ae7a0ba15c70a32110fff0f26d301e58ebbca9cb9fb7939c14036184509c61b173c12fa3c3

Certifica - Autoridade Certificadora

Credenciada pelo Instituto Nacional de Tecnologia da Informação (ITI)



Presidência da República
Casa Civil
Medida Provisória Nº 2.200-2,
de 24 de agosto de 2001.

