

Lexmark™

Série MX320/MX420

Fiabilidade. Segurança. Produtividade.



MX421ade com tabuleiro opcional



Lexmark Série MX320/MX420

A série MX320/420 proporciona uma velocidade de impressão máxima de 40 páginas por minuto*, combinada com funções de fax, cópia e um alimentador automático de documentos, estando equipada com um processador multi-core de série e 1 GB de memória. As possibilidades de ligação incluem portas USB e Ethernet Gigabit standard e Wi-Fi opcional. Finalmente, as 350 folhas de entrada standard podem ser expandidas até 900 através de um tabuleiro opcional.



Aumente a produtividade

- ▶ Envie e receba faxes, imprima, copie e digitalise com a potência de um processador multi-core e 1 GB de memória.
- ▶ Imprima até 40 ou 36 páginas por minuto (consoante o modelo) e digitalise até 42 páginas por minuto.
- ▶ O intuitivo ecrã tátil a cores de 10 cm (MX421ade) proporciona uma interação fácil, semelhante à de um tablet.
- ▶ O LCD a cores de 6 cm (MX321adn, MX321adw) permite-lhe configurar, interagir e monitorizar informações cruciais do sistema.
- ▶ As aplicações de produtividade incorporadas (MX421ade) poupam tempo e aumentam a eficiência.

Pronta para trabalhar

- ▶ A durabilidade da unidade de fusão e dos componentes de processamento de imagens aumenta o tempo de atividade.
- ▶ O Toner Unison™ de substituição proporciona até 20.000 páginas** de impressão de alta qualidade.
- ▶ A capacidade máxima de entrada de 900 páginas reduz interrupções.
- ▶ A resistente estrutura em metal foi concebida a pensar na longevidade.

Segurança robusta e incorporada

- ▶ A arquitetura de segurança integral da Lexmark ajuda a proteger as suas informações no documento, no dispositivo, na rede e em todos os pontos intermédios.
- ▶ Uma vasta gama de funcionalidades incorporadas protege o dispositivo contra ataques.
- ▶ Vá além do Confidential Print standard com soluções de segurança opcionais como o Print Release (disponível na MX421ade).
- ▶ Keypoint Intelligence - A Buyers Lab concedeu à Lexmark um prestigioso prémio BLI PaceSetter na categoria Document Imaging Security***.



Amiga do ambiente

- ▶ As funcionalidades de gestão da energia reduzem o consumo durante a utilização ativa ou no modo de suspensão.
- ▶ A impressão em duplex standard poupa papel.
- ▶ A utilização de materiais reciclados pós consumo nos processos de fabrico poupa recursos naturais.
- ▶ O dispositivo possui a classificação EPEAT® Silver e a certificação ENERGY STAR®.
- ▶ Recicle os toners através do galardoado Programa de Recolha de Toners Lexmark (LCCP).

*Velocidades de impressão e cópia medidas em conformidade com as normas ISO/IEC 24734 e ISO/IEC 24735, respetivamente (ESAT). Para mais informações, consulte: www.lexmark.com/ISOspeeds.

**Valor de capacidade média de páginas standard declarado em conformidade com a norma ISO/IEC 19752.

***Prémio baseado em dados da América do Norte e/ou da Europa Ocidental

Lexmark Série MX320/MX420



ou



1 Série MX320 com ecrã a cores de 6 cm
18,4 x 15,7 x 16,9 pol
467 x 399 x 429,5 mm

3 Tabuleiro de 550 folhas (para a Série MX320)
5 x 15,7 x 14,7 pol
126 x 389 x 374 mm

2 Série MX420 com ecrã tátil a cores de 10,9 cm
18,4 x 15,7 x 16,9 pol
467 x 399 x 429,5 mm

4 Tabuleiro de 250 folhas (para a Série MX420)
3,7 x 15,7 x 14,7 pol
95 x 389 x 374 mm

 Standard

 Opcional

Suporta um tabuleiro opcional.

© 2018 Lexmark. Todos os direitos reservados.

Lexmark, o logótipo Lexmark e Unison são marcas registadas da Lexmark International, Inc. nos Estados Unidos e/ou noutros países. AirPrint e o logótipo AirPrint são marcas comerciais da Apple, Inc. ENERGY STAR® é uma marca registada nos E.U.A. EPEAT® é uma marca comercial da EPEAT, Inc. nos Estados Unidos e noutros países. Google Cloud Print é uma marca comercial da Google, Inc. MOPRIA®, o logótipo™ Mopria® e o logótipo Mopria® Alliance são marcas registadas, marcas de serviço e marcas de certificação da Mopria Alliance, Inc. nos Estados Unidos e noutros países. Todas as outras marcas comerciais são propriedade dos respetivos detentores.

Este produto inclui software desenvolvido pelo OpenSSL Project para utilização no Open SSL Toolkit ([http:// www.openssl.org/](http://www.openssl.org/)).

Especificações do produto	Lexmark MX321adn	Lexmark MX321adw	Lexmark MX421ade
Impressão			
Visor	Ecrã LCD 2,4 polegadas (6 cm)		Ecrã tátil a cores Lexmark e-Task de 4,3 polegadas (10,9 cm)
Velocidade de impressão: Até ⁶	mono: 36 ppm		mono: 40 ppm
Tempo para a 1ª página	mono: 6,5 segundos		mono: 6,25 segundos
Resolução de impressão	mono: Qualidade de imagem 1.200, 1.200 x 1.200 ppp, Qualidade de imagem 2.400, 600 x 600 ppp		
Memória	standard: 1.024 MB / máximo: 1.024 MB		
Disco rígido	Não disponível		
Volume de Páginas Mensal Recomendado ²	500 - 6.000 Páginas		1.000 - 10.000 Páginas
Ciclo de Vida Mensal Máximo: Até ³	50.000 Páginas por mês		100000 Páginas por mês
Cópia			
Velocidade de cópia: Até ⁶	mono: 36 cpm		mono: 40 cpm
Tempo para a 1ª cópia	mono: 6,5 segundos		mono: 6,25 segundos
Digitalização			
Tipo de Scanner / Digitalização	Scanner de base plana com ADF / ADF: Simplex		Scanner de base plana com ADF / ADF: RADF (Duplex frente e verso automático)
A4/Ltr Duplex velocidade digitalização: Até	mono: N/A Lados por minuto / cor: N/A Lados por minuto		mono: 20 / 20 Lados por minuto / cor: 10,5 / 10,5 Lados por minuto
A4/Ltr Simplex velocidade digitalização: Até	mono: 42 / 45 Lados por minuto / cor: 20 / 22 Lados por minuto		
Capacidade de alimentação: Cópia/Fax/Digitalização: Até	ADF: 50 páginas		
Envio/Receção de Faxes			
Velocidade do Modem	ITU T.30, V.34 Half-Duplex, 33.6 Kbps		
Consumíveis ⁷			
Capacidades dos toners ¹	até: Toner para 6.000 páginas, Toner de elevada capacidade para 15.000 páginas		até: Toner para 6.000 páginas, Toner de elevada capacidade para 15.000 páginas, Toner de alto rendimento de 20.000 páginas
Capacidade Estimada da unidade de processamento de imagens: Até	60.000 páginas, com base na média de 3 páginas por trabalho de impressão letter / A4 e ~ 5% de cobertura		
Consumíveis entregues com o equipamento ¹	Toner com Programa de Retorno para 2.500 páginas		Toner Starter com Programa de Retorno para 3.000 páginas
Manuseamento de Papel			
Manuseamento de papel incluído	Entrada para 250 folhas, Alimentador multifuncional de 100 folhas, Tabuleiro de saída para 150 folhas, Duplex integrado		
Manuseamento de papel opcional	Tabuleiro para 250 folhas, Tabuleiro para 550 folhas, Tabuleiro com fechadura para 550 folhas		
Capacidade de alimentação de papel: Até	standard: 350 páginas / máximo: 900 páginas		
Capacidade saída de papel: Até	standard: 150 páginas / máximo: 150 páginas		
Tipos de papel suportados	Cartolina, Envelopes, Etiquetas de papel, Papel normal, Transparências, Consulte o guia de papel e materiais especiais.		
Tamanhos de papel suportados	Envelope 10, Envelope 7 3/4, Envelope 9, A4, A5, Envelope DL, Executivo, Folio, JIS-B5, Legal, Letter, Statement, Universal, Ofício, A6		
Generalidades ⁴			
Conectividade standard	USB 2.0 alta velocidade certificada (Tipo B), Gigabit Ethernet (10/100/1000)	USB 2.0 alta velocidade certificada (Tipo B), Gigabit Ethernet (10/100/1000), 802.11b/g/n sem fios	USB 2.0 alta velocidade certificada (Tipo B), Gigabit Ethernet (10/100/1000), Porta USB 2.0 frontal com certificação de alta velocidade (Tipo A)
Conectividade rede opcional	N/A		Opção Marknet N8372 WiFi
Nível de ruído em funcionamento	impressão: 54 dBA / cópia: 54 dBA / digitalização: 55 dBA		impressão: 55 dBA / cópia: 55 dBA / digitalização: 55 dBA
Ambiente Recomendado de Funcionamento	Humidade: 8 a 80% humidade relativa, Temperatura: 10 a 32°C, Altitude: 0 - 5.000 metros		
Garantia do produto	1 ano Onsite Service, dia útil seguinte		1 ano garantia - Onsite Service, dia útil seguinte
Dimensão do produto (mm - A x L x P) / Peso	467 x 399 x 429,5 mm / 19,4 kg		

Todas as informações contidas nesta brochura estão sujeitas a alteração sem aviso prévio. A Lexmark não é responsável por qualquer erros ou omissões.

¹ Valor médio de rendimento de página standard declarado de acordo com a norma ISO / IEC 19752. ²Volume mensal de páginas recomendado, é um intervalo de páginas que ajuda os clientes a avaliar as ofertas de produtos Lexmark, com base no número médio de páginas que os clientes pretendem imprimir no equipamento em cada mês. A Lexmark recomenda que o número de páginas por mês esteja dentro do intervalo especificado para o desempenho ideal do equipamento, com base em fatores como: intervalos para substituição de consumíveis, intervalos de carregamento de papel, velocidade e o uso regular do cliente. ³Ciclo de vida mensal máximo, é definido como o número máximo de páginas que um dispositivo pode imprimir durante um mês, em funcionamento contínuo. Esta métrica proporciona uma comparação da robustez com outras impressoras e MFPs Lexmark. ⁴As impressoras são vendidas sujeitas a determinadas condições de licença / contrato. Saiba mais em www.lexmark.com/ printerlicense. ⁵Capacidade real pode variar com base noutros fatores, como a velocidade do dispositivo, o tamanho e a orientação do papel, a cobertura do toner, o tabuleiro de entrada, a percentagem de impressões apenas a preto e a complexidade média dos trabalhos de impressão. ⁶Velocidade de impressão e cópia medidas em conformidade com a norma ISO/IEC 24734 e ISO/IEC 24735, respetivamente (ESAT). Para mais informações, visite: www.lexmark.com/ISOspeeds. ⁷O produto funciona apenas com os toners de substituição concebidos para utilização numa região geográfica específica. Visite www.lexmark.com/regions para obter mais informações.

[Voltar](#)[Imprimir](#)

Certificado de Regularidade do FGTS - CRF

Inscrição: 27.274.178/0001-87

Razão Social: TJ COMERCIO DE PRODUTOS EIRELI ME

Endereço: AV CANAA 3000 1 ANDAR SALA 01 / SETOR 01 / ARIQUEMES / RO /
76870-140

A Caixa Econômica Federal, no uso da atribuição que lhe confere o Art. 7, da Lei 8.036, de 11 de maio de 1990, certifica que, nesta data, a empresa acima identificada encontra-se em situação regular perante o Fundo de Garantia do Tempo de Serviço - FGTS.

O presente Certificado não servirá de prova contra cobrança de quaisquer débitos referentes a contribuições e/ou encargos devidos, decorrentes das obrigações com o FGTS.

Validade: 19/10/2019 a 17/11/2019

Certificação Número: 2019101904145143492678

Informação obtida em 25/10/2019 09:53:24

A utilização deste Certificado para os fins previstos em Lei esta condicionada a verificação de autenticidade no site da Caixa:
www.caixa.gov.br



ESTADO DE RONDÔNIA
Poder Judiciário

CERTIDÃO DE DISTRIBUIÇÃO
Ações de falência, concordata, recuperação judicial
e extrajudicial e juizados especiais (1º Grau)

O Tribunal de Justiça do Estado de Rondônia **CERTIFICA** que, revendo os registros de distribuição de ações de falência, concordata, recuperação judicial e extrajudicial e juizados especiais, até a presente data, contra **TJ COMERCIO DE PRODUTOS EIRELI ME, CNPJ nº 27.274.178/0001-87, NADA CONSTA** na Comarca de Ariquemes.

Observações:

- a) Certidão expedida gratuitamente, através da *Internet*, com base nas Diretrizes Gerais Judiciais 2007, Capítulo IX, Seção V, Artigo 364, inciso I e VI, § 1º e 8º e Regimento de Custas Lei nº 1782 de 26/09/2007;
- b) Não constam informações do Sistema de Processos - PJe, sendo necessário a emissão manual complementar dos processos do PJe pelos cartórios distribuidores cíveis ou apenas distribuidor de cada comarca.
- c) a informação do número do CNPJ acima é de responsabilidade do solicitante da Certidão, devendo a titularidade ser conferida pelo interessado e destinatário;
- d) a aceitação da presente certidão está condicionada à conferência dos dados e documentos pessoais da parte interessada;
- e) a autenticidade desta certidão poderá ser confirmada no *website* do TJ-RO, Menu Principal - "Autenticação" (<http://www.tjro.jus.br/certidaoonline>), informando o **NÚMERO DE CONTROLE: ZPYD-WVCM-SCQJ-UYK3** ;
- f) válida por **30 (trinta) dias**;
- g) a autenticação poderá ser efetivada, no máximo, até 3 (três) meses após a sua expedição.

Emitida em 22/10/2019 14:48:34 h.
(Data e Hora de Porto Velho-RO)

Fórum Dr. Aluísio Sayol de Sá Peixoto
Endereço: Av. Tancredo Neves, 2606 - Bairro Centro
Cep 76.872-854 - Ariquemes - RO

Sistema de Emissão de Certidão Negativa via internet



MUNICÍPIO DE ARIQUEMES
PREF. MUNICIPAL DE ARIQUEMES

AV. TANCREDO NEVES, 2166 - SETOR INSTITUCIONAL - ARIQUEMES

CNPJ: 04.104.816/0001-16



CND por contribuinte (Certidão Negativa de Débitos)

Código de Cadastro

000182443

Contribuinte

TJ COMERCIO DE PRODUTOS EIRELI-ME

Logradouro

CANAA

Bairro

SETOR 01

Cidade

ARIQUEMES

CPF/CNPJ

27.274.178/0001-87

Número

Complemento

3000

CEP

76870140

UF

RO

CERTIFICO, para os devidos fins, a pedido via internet, que revendo os assentamentos existentes nesta Seção, deles verifiquei constar que o contribuinte acima descrito, encontra-se quite com o Erário Municipal, até a presente data, relativamente ao Tributos Municipais. ATENÇÃO : Fica ressalvado o direito da Fazenda Municipal exigir a qualquer tempo, créditos tributários que venham a ser apurados

Atestamos a autenticidade da certidão consultada.

Emitida às 09:13:15 do dia 29/10/2019

Válida até 28/11/2019

Código de Controle da Certidão/Número 39556F4A828ADF4B

Certidão emitida gratuitamente.

Atenção qualquer rasura ou emenda invalidará este documento.



Governo do Estado de Rondônia
Secretaria de Estado de Finanças
Coordenadoria da Receita Estadual

CERTIDÃO NEGATIVA DE TRIBUTOS ESTADUAIS

Certidão Número: **20195300297957**
Código de Controle: **300297957**
Inscrição Estadual:
CNPJ/CPF: **27274178000187**
Nome ou Razão Social: **TJ COMERCIO DE PRODUTOS EIRELI - ME**

Ressalvado seu direito de cobrar quaisquer valores de responsabilidade do sujeito passivo acima que vierem a ser apurados, a Fazenda Pública do Estado de Rondônia, após verificar seus assentamentos, certifica, para o fim abaixo especificado, que na presente data **NÃO CONSTAM** débitos vencidos do interessado relativos a tributos estaduais, ou a créditos inscritos na Dívida Ativa Tributária do Estado.

Finalidade...: **PARTICIPAÇÃO EM PROCESSO LICITATÓRIO**
Emitida em.: **29/10/2019 08:31:04**
Validade.....: **27/01/2020**

Certidão emitida com base na Instrução Normativa nº 004/2011/GAB/CRE.

 Imprimir

Fechar Janela



PODER JUDICIÁRIO
JUSTIÇA DO TRABALHO

CERTIDÃO NEGATIVA DE DÉBITOS TRABALHISTAS

Nome: TJ COMERCIO DE PRODUTOS EIRELI

(MATRIZ E FILIAIS) CNPJ: 27.274.178/0001-87

Certidão nº: 178495645/2019

Expedição: 01/08/2019, às 09:52:33

Validade: 27/01/2020 - 180 (cento e oitenta) dias, contados da data de sua expedição.

Certifica-se que **TJ COMERCIO DE PRODUTOS EIRELI (MATRIZ E FILIAIS)**, inscrito(a) no CNPJ sob o nº **27.274.178/0001-87**, **NÃO CONSTA** do Banco Nacional de Devedores Trabalhistas.

Certidão emitida com base no art. 642-A da Consolidação das Leis do Trabalho, acrescentado pela Lei nº 12.440, de 7 de julho de 2011, e na Resolução Administrativa nº 1470/2011 do Tribunal Superior do Trabalho, de 24 de agosto de 2011.

Os dados constantes desta Certidão são de responsabilidade dos Tribunais do Trabalho e estão atualizados até 2 (dois) dias anteriores à data da sua expedição.

No caso de pessoa jurídica, a Certidão atesta a empresa em relação a todos os seus estabelecimentos, agências ou filiais.

A aceitação desta certidão condiciona-se à verificação de sua autenticidade no portal do Tribunal Superior do Trabalho na Internet (<http://www.tst.jus.br>).

Certidão emitida gratuitamente.

INFORMAÇÃO IMPORTANTE

Do Banco Nacional de Devedores Trabalhistas constam os dados necessários à identificação das pessoas naturais e jurídicas inadimplentes perante a Justiça do Trabalho quanto às obrigações estabelecidas em sentença condenatória transitada em julgado ou em acordos judiciais trabalhistas, inclusive no concernente aos recolhimentos previdenciários, a honorários, a custas, a emolumentos ou a recolhimentos determinados em lei; ou decorrentes de execução de acordos firmados perante o Ministério Público do Trabalho ou Comissão de Conciliação Prévia.



MINISTÉRIO DA FAZENDA
Secretaria da Receita Federal do Brasil
Procuradoria-Geral da Fazenda Nacional

CERTIDÃO NEGATIVA DE DÉBITOS RELATIVOS AOS TRIBUTOS FEDERAIS E À DÍVIDA ATIVA DA UNIÃO

Nome: TJ COMERCIO DE PRODUTOS EIRELI
CNPJ: 27.274.178/0001-87

Ressalvado o direito de a Fazenda Nacional cobrar e inscrever quaisquer dívidas de responsabilidade do sujeito passivo acima identificado que vierem a ser apuradas, é certificado que não constam pendências em seu nome, relativas a créditos tributários administrados pela Secretaria da Receita Federal do Brasil (RFB) e a inscrições em Dívida Ativa da União (DAU) junto à Procuradoria-Geral da Fazenda Nacional (PGFN).

Esta certidão é válida para o estabelecimento matriz e suas filiais e, no caso de ente federativo, para todos os órgãos e fundos públicos da administração direta a ele vinculados. Refere-se à situação do sujeito passivo no âmbito da RFB e da PGFN e abrange inclusive as contribuições sociais previstas nas alíneas 'a' a 'd' do parágrafo único do art. 11 da Lei nº 8.212, de 24 de julho de 1991.

A aceitação desta certidão está condicionada à verificação de sua autenticidade na Internet, nos endereços <<http://rfb.gov.br>> ou <<http://www.pgfn.gov.br>>.

Certidão emitida gratuitamente com base na Portaria Conjunta RFB/PGFN nº 1.751, de 2/10/2014.
Emitida às 09:57:13 do dia 01/08/2019 <hora e data de Brasília>.
Válida até 28/01/2020.

Código de controle da certidão: **2730.1105.0425.86E8**
Qualquer rasura ou emenda invalidará este documento.



PREFEITURA MUNICIPAL DE
ARIQUEMES

SECRETARIA MUNICIPAL DE FAZENDA
DIRETORIA DE RECEITA MUNICIPAL

**LICENÇA DE VERIFICAÇÃO DE REGULAR
FUNCIONAMENTO**

Nº Inscrição 16005

O prefeito de Ariquemes, AUTORIZA a concessão da Licença de Verificação de Regular Funcionamento, previsto nos Artigo 36 da Lei Municipal nº 2120/2017, a:

Razão Social: TJ COMERCIO DE PRODUTOS EIRELI-ME

CNPJ: 27274178000187

Nome Fant.: TJ LICITACAO

Logradouro: CANAA

Complemento:

Bairro: SETOR 01

Cidade: ARIQUEMES

Área Utilizada: 40,00 MT2

Número: 3000

CEP: 76870140

Estado: RO

Horário de Funcionamento: Das:08:00 Até: 18:00

Atividades:

4742300	N	Comércio varejista de material elétrico
4751201	S	Comércio varejista especializado de equipamentos e suprimentos de informática
6209100	N	Suporte técnico, manutenção e outros serviços em tecnologia da informação
7733100	N	Aluguel de máquinas e equipamentos para escritório

Data de Validade: 31/12/2019

Validador WEB: 3FFFFFB BBBBEEEC

CNV

TPP 2019-ENTREGUE P/ LUCAS FANK-ESC.VERA -BOMB.OK-
AUT.CONF.PROC.280574/2019

Ariquemes/RO, 29/03/2019

Silvia Bissoli Lopes
Setor de Cobrança e Fiscalização de Tributos
Decreto nº 13.699/2017

AFIXAR EM LOCAL VISÍVEL NO ESTABELECIMENTO



MUNICÍPIO DE ARIQUEMES
PREF. MUNICIPAL DE ARIQUEMES

AV. TANCREDO NEVES, 2166 - SETOR INSTITUCIONAL
CNPJ: 04.104.816/0001-16

Comprovante de Autenticidade

Código de Controle da Certidão/Número:
3FFFFFFB BBBBEEEC

Emitida às:
00:01 do dia 05/02/2019

Válida até:
31/12/2019

Observações:

A autenticidade e validade do alvará poderá ser confirmada na internet acessando a página da Prefeitura Municipal, no endereço
<http://ariquemes.ro.gov.br/>



**Estado de Rondônia
Prefeitura Municipal de Theobroma
Divisão de Patrimônio e Almoxarifado**

ATESTADO DE FORNECIMENTO E CAPACIDADE TÉCNICA

Atestamos, para os devidos fins, que a empresa TJ COMÉRCIO DE PRODUTOS EIRELI inscrita sob o CNPJ 27.274.178/0001-87, sediada na AV CANAÃ, nº 3000, SETOR 01, SALA 01, na CIDADE DE ARIQUEMES/RO efetuou o fornecimento para a Secretaria Municipal de Saúde de Theobroma /RO, inscrita sob o CNPJ; nº 11.328.835/0001-91, sediada na Avenida 13 de Fevereiro nº 1220 Bairro Centro Theobroma/RO.

- 33 MICRO COMPUTADOR
- 06 NO BREAK
- 03 IMPRESSORA DE CÓDIGO DE BARRAS
- 07 LEITOR DE CÓDIGO E BARRAS
- 03 SWITCH
- 02 IMPRESSORA MULTIFUNCIONAL

Sendo que os materiais acima foram adquiridos através de diversos processos administrativos e entregues de forma satisfatória, não havendo em nossos registros nenhum fato que desabone a conduta do fornecedor e sua responsabilidade em relação aos compromissos assumidos.

Atenciosamente,

Theobroma-RO, 08 de Agosto de 2019.

**Gilcéia Louriano da Silva
Gerência Administrativa de Patrimônio e
Almoxarifado – PM Theobroma/RO**

Almoxarifado Central
Endereço: Rodovia RO 464, KM 25 – Zona Rural – CEP: 76.866-000 Theobroma/RO

TERMO DE ABERTURA

Contém este Livro Diário Nº 002, 0030 páginas numeradas seguidamente por sistema de processamento de dados, do Nº 0001 a 0030 e servirá para o lançamento das operações próprias do estabelecimento do contribuinte abaixo identificado :

Empresa : TJ COMERCIO DE PRODUTOS EIRELI - ME ✓

Endereço: Avenida CANAÃ, 3000 ANDAR PRIMEIRO SALA 01 ✓

Bairro: SETOR 01, ✓

CEP: 76870140 ✓

Cidade : Ariquemes - RO ✓

CNPJ: 27.274.178/0001-87 ✓

Inscr. Estadual: 00000004743318

Órgão de Inscrição: JUNTA COMERCIAL DO ESTADO DE RONDÔNIA , em 10 de março de 2017 ✓

Nº da Inscrição: 11600059439 ✓

Ariquemes, 02 de janeiro de 2018 ✓

TJ COMERCIO DE PRODUTOS EIRELI - ME

TEREZINHA DE JESUS ARAUJO DE OLIVEIRA BERNARDINELI ✓

CI: 350280 - SSP-RO CPF: 326.813.642-72 ✓

FABIANA GARCIA DUARTE ZERMIANI

CPF: 683.652.502-25

CONTADORA - CRC: 004391/O-3 / RO

Alameda Salvador, 2121 - até 2252/2253 Setor 03, Ariquemes RO



JUNTA COMERCIAL DO ESTADO DE RONDÔNIA
ARIQUEMES

Termo de Autenticação

19/000338-3

O presente livro/ficha, por mim examinado e conferido, acha-se em conformidade com a legislação em vigor em seus termos de abertura e encerramento.

ARIQUEMES

07 / 02 / 18

Allan Henrique Goes
Chefe de Esc. Reg. de Ariquemes
Mat. 448

RESP AUTENTICAÇÃO LIVROS MERC

RECEITAS APROPRIADAS	2.555.148,11
VENDAS DE MERCADORIAS	2.542.937,27
VENDAS DE SERVICOS	12.210,84
	(164.362,01)
(-) DEDUCAO VENDAS E SERVICOS	(164.362,01)
(-) SIMPLES NACIONAL	
	(1.261.212,89)
(-) CUSTOS MERCADORIAS VENDIDAS	(967.645,63)
(+) COMPRAS MERCADORIAS A PRAZO	(3.253,38)
(+) FRETES S/ COMPRAS	(19,32)
(+) BONIFICACOES RECEBIDAS	(138.350,28)
(+) ICMS SUBSTITUIÇÃO TRIBUTÁRIA	(8.061,44)
(+) ICMS DIFERENCIAL ALIQUOTA	(143.882,84)
(+) DEVOLUCAO DE VENDAS	
	(2.694,13)
(-) DESPESAS OPERACIONAIS	(140,37)
(-) TAXAS DE SUFRAMA	(1.530,00)
(-) ASSISTENCIA CONTABIL	(170,00)
(-) MATERIAL CONSUMO	(337,22)
(-) DESPESAS DIVERSAS	(516,54)
(-) IMPOSTOS TAXAS MUNICIPAIS	
	19,32
(+) OUTRAS RECEITAS	19,32
(+) BONIFICACAO RECEBIDA	
	1.126.898,40
RESULTADO DO EXERCÍCIO	

Reconhecemos a exatidão do presente Demonstrativo, realizado em 31 de dezembro de 2018.

Ariquemes, 31 de dezembro de 2018

TJ COMERCIO DE PRODUTOS EIRELI - ME

TEREZINHA DE JESUS ARAUJO DE OLIVEIRA BERNARDINELI
ADMINISTRADORA

CI: 350280 - SSP-RO CPF: 326.813.642-72

FABIANA GARCIA DUARTE ZERMIANI

RG: 715314 - SSP RO - CPF: 683.652.502-25

CONTADORA - CRC: 004391/O-3 / RO

Alameda Salvador, 2121 - até 2252/2253 Setor 03, Ariquemes RO

BALANÇO PATRIMONIAL ANALÍTICO EM 31/12/2018

TJ COMERCIO DE PRODUTOS EIRELI - ME

CNPJ 27.274.178/0001-87

Folha: 0021

A T I V O

ATIVO CIRCULANTE

1.812.931,61 D

DISPONIVEL

1.812.931,61 D

CAIXA

CAIXA

1.812.931,61 D

TOTAL DO A T I V O

1.812.931,61 D

Ariquemes, 31 de dezembro de 2018

TJ COMERCIO DE PRODUTOS EIRELI - ME

TEREZINHA DE JESUS ARAUJO DE OLIVEIRA BERNARDINELI

ADMINISTRADORA

CI: 350280 - SSP-RO CPF: 326.813.642-72

FABIANA GARCIA DUARTE ZERMIANI

CPF: 683.652.502-25

CONTADORA - CRC: 004391/O-3 / RO

BALANÇO PATRIMONIAL ANALÍTICO EM 31/12/2018

TJ COMERCIO DE PRODUTOS EIRELI - ME

CNPJ 27.274.178/0001-87

Folha: 0022

P A S S I V O

PASSIVO CIRCULANTE		58.540,24 C
DUPLICATAS E TITULOS A PAGAR	50.575,35 C	
FORNECEDORES		
FORNECEDORES DIVERSOS	50.575,35 C	
OBRIGACOES E IMPOSTOS A PAGAR	7.964,89 C	
CONTRIBUICOES E IMPOSTOS		
SIMPLES NACIONAL A RECOLHER	7.964,89 C	
PATRIMONIO LIQUIDO		1.754.391,37 C
PATRIMONIO SOCIAL	1.754.391,37 C	
CAPITAL E RESERVAS		
CAPITAL SOCIAL	200.000,00 C	
OUTROS VALORES PATRIMONIO		
LUCROS ACUMULADOS	427.492,97 C	
LUCROS EXERCICIO EM CURSO	1.126.898,40 C	
TOTAL DO P A S S I V O		1.812.931,61 C

Ariquemes, 31 de dezembro de 2018

TJ COMERCIO DE PRODUTOS EIRELI - ME

TEREZINHA DE JESUS ARAUJO DE OLIVEIRA BERNARDINELI

ADMINISTRADORA

CI: 350280 - SSP-RO CPF: 326.813.642-72

FABIANA GARCIA DUARTE ZERMIANI

CPF: 683.652.502-25

CONTADORA - CRC: 004391/O-3 / RO

TJ COMERCIO DE PRODUTOS EIRELI - ME

CNPJ 27.274.178/0001-87

BALANÇO PATRIMONIAL COMPARATIVO DOS PERÍODOS**A T I V O**

	2017	2018
ATIVO CIRCULANTE	837.592,28	1.812.931,61
DISPONIVEL	837.592,28	1.812.931,61
CAIXA		
CAIXA	837.592,28	1.812.931,61
TOTAL DO A T I V O	837.592,28	1.812.931,61

Ariquemes, 31 de dezembro de 2018



TJ COMERCIO DE PRODUTOS EIRELI - ME

TEREZINHA DE JESUS ARAUJO DE OLIVEIRA BERNARDINELI

ADMINISTRADORA

CI: 350280 - SSP-RO CPF: 326.813.642-72



FABIANA GARCIA DUARTE ZERMIANI

CPF: 683.652.502-25

CONTADORA - CRC: 004391/O-3 / RO



TJ COMERCIO DE PRODUTOS EIRELI - ME

CNPJ 27.274.178/0001-87

BALANÇO PATRIMONIAL COMPARATIVO DOS PERÍODOS**P A S S I V O**

	2017	2018
PASSIVO CIRCULANTE	110.099,31	58.540,24
DUPLICATAS E TITULOS A PAGAR	91.978,19	50.575,35
FORNECEDORES		
FORNECEDORES DIVERSOS	91.978,19	50.575,35
OBRIGACOES E IMPOSTOS A PAGAR	18.121,12	7.964,89
CONTRIBUICOES E IMPOSTOS		
SIMPLES NACIONAL A RECOLHER	18.121,12	7.964,89
PATRIMONIO LIQUIDO	727.492,97	1.754.391,37
PATRIMONIO SOCIAL	727.492,97	1.754.391,37
CAPITAL E RESERVAS		
CAPITAL SOCIAL	200.000,00	200.000,00
OUTROS VALORES PATRIMONIO		
LUCROS ACUMULADOS	0,00	427.492,97
LUCROS EXERCICIO EM CURSO	527.492,97	1.126.898,40
TOTAL DO PASSIVO	837.592,28	1.812.931,61

Ariquemes, 31 de dezembro de 2018

TJ COMERCIO DE PRODUTOS EIRELI - ME

TEREZINHA DE JESUS ARAUJO DE OLIVEIRA BERNARDINELI

ADMINISTRADORA

CI: 350280 - SSP-RO CPF: 326.813.642-72

FABIANA GARCIA DUARTE ZERMIANI

CPF: 683.652.502-25

CONTADORA - CRC: 004391/O-3 / RO

DEMONSTRAÇÃO DOS LUCROS OU PREJUÍZOS ACUMULADOS EM 31/12/2018
TJ COMERCIO DE PRODUTOS EIRELI - ME
CNPJ: 27.274.178/0001-87

LUCROS / PREJUÍZOS

(+) SALDO NO INICIO DO EXERCICIO	527.492,97
(+) AJUSTES CREDORES DE PERIODOS DE APURACAO ANTERIORES	
(+) REVERSAO DE RESERVAS	
(+) OUTROS RECURSOS	
(+) LUCRO LIQUIDO DO EXERCICIO	1.126.898,40
(-) AJUSTES DEVEDORES DE PERIODOS DE APURACAO ANTERIORES	
(-) PREJUÍZO LIQUIDO DO EXERCICIO	

TOTAL 1.654.391,37

(-) DESTINACOES

- TRANSFERENCIAS PARA RESERVAS	
- DIVIDENDOS OU LUCROS DISTRIBUIDOS, PAGOS OU CREDITADOS	(100.000,00)
- PARCELA DOS LUCROS INCORPORADOS AO CAPITAL	
- OUTRAS DESTINACOES	

TOTAL (100.000,00)

(=) SALDO NO ENCERRAMENTO DO EXERCICIO 1.554.391,37

ARIQUEMES - RO., 31 DE DEZEMBRO DE 2018



TJ Comércio de Produtos Eireli-ME
Terezinha de Jesus Araujo de Oliveira Bernardineli
CPF: 326.813.642-72



Fabiana Garcia Duarte Zermiani
CRC: 004391/O-3 CPF: 683.652.502-25
Rua Fortaleza 2211 Setor 03

**NOTAS EXPLICATIVAS
ÀS DEMONSTRAÇÕES CONTÁBEIS
EM 31 DE DEZEMBRO DE 2018**

Folha 0026

DADOS DA EMPRESA:

Nome da empresa: TJ Comércio de Produtos Eireli – ME

Cnpj: 27.274.178/0001-87

Endereço: Av. Canaã, nº 3000, Sala 01, Setor 01, Ariquemes-RO, CEP: 76.870-140

APRESENTAÇÃO DAS DEMONSTRAÇÕES CONTÁBEIS:

As demonstrações contábeis foram elaboradas em consonância com os Princípios Fundamentais de Contabilidade e demais práticas emanadas da legislação societária brasileira.

PRINCIPAIS PRÁTICAS CONTÁBEIS:

Ativo Circulante: Os valores contabilizados neste grupo representam moeda em caixa e depósitos à vista em conta bancária, bem como os recursos que possuem as mesmas características de liquidez de caixa e de disponibilidade imediata ou até 90 (noventa) dias e que estão sujeitos a insignificante risco de mudança de valor. Este grupo compreende também a todos os valores recuperáveis dentro do exercício.

Imobilizado: Demonstrado pelo custo de aquisição, deduzido da depreciação acumulada calculada pelo método linear.

Passivo Circulante e Não Circulante: Os passivos circulantes e não circulantes são demonstrados pelos valores conhecidos ou calculáveis acrescidos, quando aplicável, dos correspondentes encargos incorridos até a data do balanço patrimonial. Quando aplicável, os passivos circulantes e não circulantes são registrados com base em taxas de juros que refletem o prazo, a moeda e o risco de cada transação. As provisões que compõem também a esse grupo, são reconhecidas em decorrência de um evento passado que originou um passivo, sendo provável que um recurso econômico possa ser requerido para saldar a obrigação.

Patrimônio Líquido: O patrimônio líquido é apresentado em valores atualizados e compreende o Capital Social, acrescido do resultado do exercício do período, dos ajustes de avaliação patrimonial considerados, em obediência ao regime de competência.

As Despesas e as Receitas: Estão apropriadas obedecendo ao regime de competência.

Apuração do Resultado: O resultado foi apurado segundo o Regime de Competência e todos os valores são registrados através de nota fiscal emitidas em nome da empresa. A soma de todas as receitas, menos os custos, as deduções de vendas e as despesas, apuramos o resultado do exercício.

Ariquemes-RO., 31 de Dezembro de 2018.



Fabiana Garcia Duarte Zermiani
CPF: 683.652.502-25
CRC: 004391/O-3 Contadora



Terezinha de Jesus Araujo de Oliveira Bernardineli
CPF: 326.813.642-72
Administradora

Em cumprimento ao que determina as exigências legais, assinamos presente termo de responsabilidade relativo à fidelidade e a realidade dos saldos/valores apurados. Os registros aqui apresentados foram realizados com amparo em documentação competente, repassada ao profissional encarregado da escrita contábil/fiscal, este na qualidade de preposto dos sócios da empresa, as pertinentes avaliações (imobilizado/estoque) foram efetuadas sob direta responsabilidade do empresário signatário deste termo.

Ariquemes-RO., 31 de Dezembro de 2018.



Fabiana Garcia Duarte Zermiani
CPF: 683.652.502-25
Contadora CRC: 004391/O-3

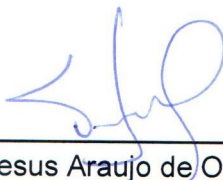

Terezinha de Jesus Araujo de Oliveira Bernardineli
CPF: 326.813.642-72
Administradora

**CONSELHO REGIONAL DE CONTABILIDADE - RONDÔNIA****CERTIDÃO DE REGULARIDADE PROFISSIONAL**

O **CONSELHO REGIONAL DE CONTABILIDADE - RONDÔNIA** CERTIFICA que o profissional identificado no presente documento encontra-se em situação **REGULAR** neste Regional, apto ao exercício da atividade contábil nesta data, de acordo com as suas prerrogativas profissionais, conforme estabelecido no art. 25 e 26 do Decreto-Lei n.º 9.295/46.

Informamos que a presente certidão não quita nem invalida quaisquer débitos ou infrações que, posteriormente, venham a ser apurados contra o titular deste registro, bem como não atesta a regularidade dos trabalhos técnicos elaborados pelo profissional da Contabilidade.

**CONSELHO REGIONAL DE CONTABILIDADE - RO**

Certidão n.º: RO/2019/00000389
Nome: FABIANA GARCIA DUARTE CPF: 683.652.502-25
CRC/UF n.º RO-004391/O Categoria: CONTADOR
Validade: 01.05.2019
Finalidade: LIVRO DIÁRIO
Livro: DIÁRIO
Nº 002 / Exercício: 2018

Confirme a existência deste documento na página <http://201.33.23.187/spwRO/principal.htm>, mediante número de controle a seguir:

CPF : 683.652.502-25 Controle : 9062.9376.9689.1004



TERMO DE ENCERRAMENTO

Contém este Livro Diário Nº 002, 0030 páginas numeradas seguidamente por sistema de processamento de dados, do Nº 0001 a 0030 e serviu para o lançamento das operações próprias do estabelecimento do contribuinte abaixo identificado :

Empresa : TJ COMERCIO DE PRODUTOS EIRELI - ME
Endereço: Avenida CANAÃ, 3000 ANDAR PRIMEIRO SALA 01
Bairro: SETOR 01, CEP: 76870140
Cidade : Ariquemes - RO
CNPJ: 27.274.178/0001-87
Inscr. Estadual: 00000004743318
Órgão de Inscrição: JUNTA COMERCIAL DO ESTADO DE RONDONIA , em 10 de março de 2017
Nº da Inscrição: 11600059439

Ariquemes, 31 de dezembro de 2018 ✓

TJ COMERCIO DE PRODUTOS EIRELI - ME

TEREZINHA DE JESUS ARAUJO DE OLIVEIRA BERNARDINELI
CI: 350280 - SSP-RO CPF: 326.813.642-72

FABIANA GARCIA DUARTE ZERMIANI

CPF: 683.652.502-25
CONTADORA - CRC: 004391/O-3 / RO
Alameda Salvador, 2121 - até 2252/2253 Setor 03, Ariquemes RO



REPUBLICA FEDERATIVA DO BRASIL
MINISTÉRIO DA INFRAESTRUTURA
DEPARTAMENTO NACIONAL DE TRANSPORTES
CARTEIRA NACIONAL DE HABILITAÇÃO

RO

NOME
TEREZINHA DE JESUS ARAUJO DE O BERNARDINELI

DOC. IDENTIDADE / ORG. EMISSOR / UF
350280 SESDEC RO

CPF
326.813.642-72

DATA NASCIMENTO
03/02/1968

FILIAÇÃO
**ANTONIO RODRIGUES DE OLIVEIRA
MARIA DINALVA ARAUJO DE OLIVEIRA**

PERMISSÃO
AB

ACC
AB

CAT. HAB.
AB

Nº REGISTRO
01094308332

VALIDADE
19/08/2024

1ª HABILITAÇÃO
03/09/1989

OBSERVAÇÕES

ASSINATURA DO PORTADOR

LOCAL
ARIQUEMES, RO

DATA EMISSÃO
09/09/2019

Neil Aldrin Faris Gonzaga
Diretor Geral - DETRAN/RO

ASSINATURA DO EMISSOR

04058846026
RO708957234

RONDÔNIA

PROIBIDO PLASTIFICAR

VÁLIDA EM TODO O TERRITÓRIO NACIONAL

1828838395

1828838395

DE ACALAP AMBA CES GO MT MS MG PR PB PA



REPÚBLICA FEDERATIVA DO BRASIL

CADASTRO NACIONAL DA PESSOA JURÍDICA

NÚMERO DE INSCRIÇÃO 27.274.178/0001-87 MATRIZ	COMPROVANTE DE INSCRIÇÃO E DE SITUAÇÃO CADASTRAL	DATA DE ABERTURA 10/03/2017
NOME EMPRESARIAL TJ COMERCIO DE PRODUTOS EIRELI		
TÍTULO DO ESTABELECIMENTO (NOME DE FANTASIA) TJ LICITACAO	PORTE ME	
CÓDIGO E DESCRIÇÃO DA ATIVIDADE ECONÔMICA PRINCIPAL 47.51-2-01 - Comércio varejista especializado de equipamentos e suprimentos de informática		
CÓDIGO E DESCRIÇÃO DAS ATIVIDADES ECONÔMICAS SECUNDÁRIAS 47.42-3-00 - Comércio varejista de material elétrico 47.52-1-00 - Comércio varejista especializado de equipamentos de telefonia e comunicação 47.53-9-00 - Comércio varejista especializado de eletrodomésticos e equipamentos de áudio e vídeo 47.57-1-00 - Comércio varejista especializado de peças e acessórios para aparelhos eletroeletrônicos para uso doméstico, exceto informática e comunicação 47.56-3-00 - Comércio varejista especializado de instrumentos musicais e acessórios 47.61-0-03 - Comércio varejista de artigos de papelaria 47.63-6-01 - Comércio varejista de brinquedos e artigos recreativos 47.63-6-02 - Comércio varejista de artigos esportivos 47.63-6-03 - Comércio varejista de bicicletas e triciclos; peças e acessórios 47.63-6-04 - Comércio varejista de artigos de caça, pesca e camping 47.44-0-99 - Comércio varejista de materiais de construção em geral 47.73-3-00 - Comércio varejista de artigos médicos e ortopédicos 47.89-0-07 - Comércio varejista de equipamentos para escritório 47.89-0-08 - Comércio varejista de artigos fotográficos e para filmagem 47.59-8-01 - Comércio varejista de artigos de tapeçaria, cortinas e persianas 47.54-7-02 - Comércio varejista de artigos de colchoaria 47.54-7-03 - Comércio varejista de artigos de iluminação 47.74-1-00 - Comércio varejista de artigos de óptica 47.72-5-00 - Comércio varejista de cosméticos, produtos de perfumaria e de higiene pessoal 47.44-0-01 - Comércio varejista de ferragens e ferramentas		
CÓDIGO E DESCRIÇÃO DA NATUREZA JURÍDICA 230-5 - Empresa Individual de Responsabilidade Limitada (de Natureza Empresári		
LOGRADOURO AV CANAA	NÚMERO 3000	COMPLEMENTO ANDAR PRIMEIRO SALA 01
CEP 76.870-140	BAIRRO/DISTRITO SETOR 01	MUNICÍPIO ARIQUEMES
UF RO		ENDEREÇO ELETRÔNICO
TELEFONE (69) 3535-3034 / (69) 9229-8030		ENTE FEDERATIVO RESPONSÁVEL (EFR) *****
SITUAÇÃO CADASTRAL ATIVA	DATA DA SITUAÇÃO CADASTRAL 10/03/2017	
MOTIVO DE SITUAÇÃO CADASTRAL		
SITUAÇÃO ESPECIAL *****	DATA DA SITUAÇÃO ESPECIAL *****	

Aprovado pela Instrução Normativa RFB nº 1.634, de 06 de maio de 2016.

Emitido no dia **16/04/2019** às **18:23:38** (data e hora de Brasília).

Página: **1/2**



REPÚBLICA FEDERATIVA DO BRASIL

CADASTRO NACIONAL DA PESSOA JURÍDICA

NÚMERO DE INSCRIÇÃO 27.274.178/0001-87 MATRIZ	COMPROVANTE DE INSCRIÇÃO E DE SITUAÇÃO CADASTRAL	DATA DE ABERTURA 10/03/2017
---	---	---------------------------------------

NOME EMPRESARIAL TJ COMERCIO DE PRODUTOS EIRELI

CÓDIGO E DESCRIÇÃO DAS ATIVIDADES ECONÔMICAS SECUNDÁRIAS 47.61-0-01 - Comércio varejista de livros 46.42-7-02 - Comércio atacadista de roupas e acessórios para uso profissional e de segurança do trabalho 77.33-1-00 - Aluguel de máquinas e equipamentos para escritórios 62.09-1-00 - Suporte técnico, manutenção e outros serviços em tecnologia da informação 47.54-7-01 - Comércio varejista de móveis 47.62-8-00 - Comércio varejista de discos, CDs, DVDs e fitas
--

CÓDIGO E DESCRIÇÃO DA NATUREZA JURÍDICA 230-5 - Empresa Individual de Responsabilidade Limitada (de Natureza Empresári
--

LOGRADOURO AV CANAA	NÚMERO 3000	COMPLEMENTO ANDAR PRIMEIRO SALA 01
-------------------------------	-----------------------	--

CEP 76.870-140	BAIRRO/DISTRITO SETOR 01	MUNICÍPIO ARIQUEMES	UF RO
--------------------------	------------------------------------	-------------------------------	-----------------

ENDEREÇO ELETRÔNICO	TELEFONE (69) 3535-3034 / (69) 9229-8030
---------------------	--

ENTE FEDERATIVO RESPONSÁVEL (EFR) *****
--

SITUAÇÃO CADASTRAL ATIVA	DATA DA SITUAÇÃO CADASTRAL 10/03/2017
------------------------------------	---

MOTIVO DE SITUAÇÃO CADASTRAL

SITUAÇÃO ESPECIAL *****	DATA DA SITUAÇÃO ESPECIAL *****
----------------------------	------------------------------------

Aprovado pela Instrução Normativa RFB nº 1.634, de 06 de maio de 2016.

Emitido no dia **16/04/2019** às **18:23:38** (data e hora de Brasília). Página: **2/2**

ATO CONSTITUTIVO DE EMPRESA INDIVIDUAL DE RESPONSABILIDADE LIMITADA - EIRELI

Pelo presente instrumento particular de constituição de Empresa Individual de Responsabilidade Limitada:

TEREZINHA DE JESUS ARAUJO DE OLIVEIRA BERNARDINELI, inscrito(a) no Cadastro de Pessoa Física sob o número 32681364272, nacionalidade brasileira, natural de Porto Velho - RO, CASADO(A), Comunhão Parcial, nascido(a) em 03/02/1968, empresário, carteira de identidade (rg): 350.280 SSP-RO, residente e domiciliado na(o) AVENIDA RIO BRANCO, nº 3735, JARDIM JORGE TEIXEIRA, Ariquemes-RO CEP 76876580.

Resolve constituir uma Empresa Individual de Responsabilidade Limitada – EIRELI nos termos do inciso VI do art. 44, combinado com art. 980-A e seus parágrafos do Código Civil - lei nº 10.406/2002-, acrescidos pela Lei nº 12.441, de 11 de julho de 2011, mediante as condições e cláusulas seguintes:

DO NOME EMPRESARIAL, DA SEDE E DAS FILIAIS

CLÁUSULA PRIMEIRA. A empresa girará sob o nome empresarial TJ COMÉRCIO DE PRODUTOS EIRELI e terá sede na AVENIDA CANAA, 3000, ANDAR PRIMEIRO SALA 01, SETOR 01, Ariquemes, RO, CEP 76870140 e usará a expressão TJ LICITACAO como nome fantasia podendo, todavia estabelecer filiais, agências ou sucursais em qualquer ponto do território nacional ou fora dele mediante alteração do ato constitutivo.

DO OBJETO

CLÁUSULA SEGUNDA. A empresa terá o seguinte objeto: Comércio varejista especializado de equipamentos e suprimentos de informática; Comércio varejista de material elétrico; Comércio varejista especializado de equipamentos de telefonia e comunicação; Comércio varejista especializado de eletrodomésticos e equipamentos de áudio e vídeo; Comércio varejista especializado de peças e acessórios para aparelhos eletroeletrônicos para uso doméstico, exceto informática e comunicação; Comércio varejista de móveis; Comércio varejista especializado de instrumentos musicais e acessórios; Comércio varejista de artigos de papelaria; Comércio varejista de discos, CDs, DVDs e fitas; Comércio varejista de brinquedos e artigos recreativos; Comércio varejista de artigos esportivos; Comércio varejista de bicicletas e triciclos, peças e acessórios; Comércio varejista de artigos de caça, pesca e camping; Comércio varejista de materiais de construção em geral; Comércio varejista de artigos médicos e ortopédicos; Comércio varejista de equipamentos para escritório; Comércio varejista de artigos fotográficos e para filmagem; Comércio varejista de artigos de tapeçaria, cortinas e persianas; Comércio varejista de artigos de colchoaria; Comércio varejista de artigos de iluminação; Comércio varejista de artigos de óptica; Comércio varejista de cosméticos, produtos de perfumaria e de higiene pessoal; Comércio varejista de ferragens e ferramentas; Comércio varejista de livros; Comércio atacadista de roupas e acessórios para uso profissional e de segurança do trabalho;



CERTIFICO O REGISTRO EM 10/03/2017 14:33 SOB Nº 11600059439.
PROTOCOLO: 170043606 DE 10/03/2017. CÓDIGO DE VERIFICAÇÃO:
11700912824. NIRE: 11600059439.
TJ COMÉRCIO DE PRODUTOS EIRELI

Roger Francis Cardoso Ribeiro
SECRETÁRIO-GERAL
PORTO VELHO, 10/03/2017
www.empresafacil.ro.gov.br

Aluguel de máquinas e equipamentos para escritório; Suporte técnico, manutenção e outros serviços em tecnologia da informação..

DO PRAZO DE DURAÇÃO

CLÁUSULA TERCEIRA. A empresa iniciará suas atividades na data do arquivamento deste ato na Junta Comercial do Estado de Rondônia e seu prazo de duração é indeterminado.

DO CAPITAL

CLÁUSULA QUARTA. O capital será de R\$ 200.000,00 (Duzentos mil reais) sendo totalmente integralizado neste ato em moeda corrente nacional.

DA ADMINISTRAÇÃO

CLÁUSULA QUINTA. A administração da empresa será exercida isoladamente por seu titular TEREZINHA DE JESUS ARAUJO DE OLIVEIRA BERNARDINELI, que ficará incumbido de exercer todos os atos pertinentes e necessários ao exercício das atividades ora assumidas, bem como, de representá-la judicial e extra-judicialmente, ativa e passivamente perante todas as repartições e instituições financeiras, vedado, no entanto, o uso do nome empresarial em atividades estranhas ao interesse social.

DO EXERCÍCIO SOCIAL, BALANÇO PATRIMONIAL DOS LUCROS E PERDAS

CLÁUSULA SEXTA. Ao término de cada exercício social, em 31 de dezembro, o administrador procederá à elaboração do inventário, do balanço patrimonial e do balanço de resultado econômico, cabendo-lhe os lucros ou suportando os prejuízos apurados.

CLÁUSULA SÉTIMA. O titular TEREZINHA DE JESUS ARAUJO DE OLIVEIRA BERNARDINELI declara, sob as penas da Lei, não possuir ou ter sob sua titularidade, nenhuma outra empresa nos moldes de EIRELI, em qualquer parte do território nacional.



CERTIFICO O REGISTRO EM 10/03/2017 14:33 SOB Nº 11600059439.
PROTOCOLO: 170043606 DE 10/03/2017. CÓDIGO DE VERIFICAÇÃO:
11700912824. NIRE: 11600059439.
TJ COMÉRCIO DE PRODUTOS EIRELI

Roger Francis Cardoso Ribeiro
SECRETÁRIO-GERAL
PORTO VELHO, 10/03/2017
www.empresafacil.ro.gov.br

DO DESIMPEDIMENTO

CLÁUSULA OITAVA . O administrador TEREZINHA DE JESUS ARAUJO DE OLIVEIRA BERNARDINELI declara, sob as penas da lei, não estar impedido de exercer a administração da empresa, por lei especial ou em virtude de condenação criminal ou por se encontrar sob os efeitos dela, a pena que vede, ainda que temporariamente, o acesso a cargos públicos, ou por crime falimentar, de prevaricação, peita ou suborno, concussão peculato, ou contra a economia popular, contra o sistema financeiro nacional, contra normas de defesa da concorrência, contra as relações de consumo, fê pública ou à propriedade.

Ariquemes, 17 de 02 de 2017

TEREZINHA DE JESUS ARAUJO DE OLIVEIRA BERNARDINELI
Titular/Administrador

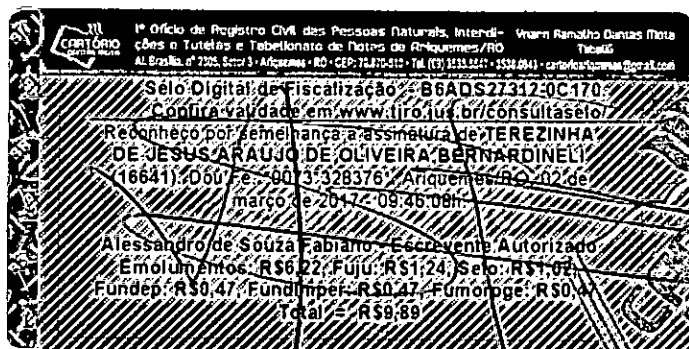

CERTIFICO O REGISTRO EM 10/03/2017 14:33 SOB Nº 11600059439.
PROTOCOLO: 170043606 DE 10/03/2017. CÓDIGO DE VERIFICAÇÃO:
11700912824. NIRE: 11600059439.
TJ COMÉRCIO DE PRODUTOS EIRELI



Roger Francis Cardoso Ribeiro
SECRET RIO-GERAL
PORTO VELHO, 10/03/2017
www.empresafacil.ro.gov.br



Governo do Estado de Rondônia
Superintendência de Desenvolvimento do Estado de Rondônia
Junta Comercial do Estado de Rondônia



CERTIDÃO SIMPLIFICADA

Sistema Nacional de Registro de Empresas Mercantis - SINREM

Certificamos que as informações abaixo constam dos documentos arquivados
nesta Junta Comercial e são vigentes na data da sua expedição.

Nome Empresariar: TJ COMÉRCIO DE PRODUTOS EIRELI - ME		Protocolo: ROC1900291474	
Natureza Jurídica: Empresa Individual de Responsabilidade Limitada (de Natureza Empresária)			
NIRE (Sede) 11600059439	CNPJ 27.274.178/0001-87	Arquivamento do Ato Constitutivo 10/03/2017	Início de Atividade 10/03/2017
Endereço Completo Avenida CANAÃ, Nº 3000, ANDAR PRIMEIRO SALA 01 SETOR 01 - Aniquemas/RO - CEP 76870-140			
Objeto COMÉRCIO VAREJISTA ESPECIALIZADO DE EQUIPAMENTOS E SUPRIMENTOS DE INFORMÁTICA; COMÉRCIO VAREJISTA DE MATERIAL ELÉTRICO; COMÉRCIO VAREJISTA ESPECIALIZADO DE EQUIPAMENTOS DE TELEFONIA E COMUNICAÇÃO; COMÉRCIO VAREJISTA ESPECIALIZADO DE ELETRODOMÉSTICOS E EQUIPAMENTOS DE ÁUDIO E VÍDEO; COMÉRCIO VAREJISTA ESPECIALIZADO DE PEÇAS E ACESSÓRIOS PARA APARELHOS ELETROELETRÔNICOS PARA USO DOMÉSTICO, EXCETO INFORMÁTICA E COMUNICAÇÃO; COMÉRCIO VAREJISTA DE MÓVEIS; COMÉRCIO VAREJISTA ESPECIALIZADO DE INSTRUMENTOS MUSICAIS E ACESSÓRIOS; COMÉRCIO VAREJISTA DE ARTIGOS DE PAPELARIA; COMÉRCIO VAREJISTA DE DISCOS, CDS, DVDS E FITAS; COMÉRCIO VAREJISTA DE BRINQUEDOS E ARTIGOS RECREATIVOS; COMÉRCIO VAREJISTA DE ARTIGOS ESPORTIVOS; COMÉRCIO VAREJISTA DE BICICLETAS E TRICICLOS, PEÇAS E ACESSÓRIOS; COMÉRCIO VAREJISTA DE ARTIGOS DE CAÇA, PESCA E CAMPING; COMÉRCIO VAREJISTA DE MATERIAIS DE CONSTRUÇÃO EM GERAL; COMÉRCIO VAREJISTA DE ARTIGOS MÉDICOS E ORTOPÉDICOS; COMÉRCIO VAREJISTA DE EQUIPAMENTOS PARA ESCRITÓRIO; COMÉRCIO VAREJISTA DE ARTIGOS FOTOGRÁFICOS E PARA FILMAGEM; COMÉRCIO VAREJISTA DE ARTIGOS DE TAPECARIA, CORTINAS E PERSIANAS; COMÉRCIO VAREJISTA DE ARTIGOS DE COLOMBOARIA; COMÉRCIO VAREJISTA DE ARTIGOS DE ILUMINAÇÃO; COMÉRCIO VAREJISTA DE ARTIGOS DE ÓPTICA; COMÉRCIO VAREJISTA DE COSMÉTICOS, PRODUTOS DE PERFUMARIA E DE HIGIENE PESSOAL; COMÉRCIO VAREJISTA DE FERRAGENS E FERRAMENTAS; COMÉRCIO VAREJISTA DE LIVROS; COMÉRCIO ATACADISTA DE ROUPAS E ACESSÓRIOS PARA USO PROFISSIONAL E DE SEGURANÇA DO TRABALHO; ALUGUEL DE MÁQUINAS E EQUIPAMENTOS PARA ESCRITÓRIO; SUPORTE TÉCNICO, MANUTENÇÃO E OUTROS SERVIÇOS EM TECNOLOGIA DA INFORMAÇÃO.			
Capital R\$ 200.000,00 (duzentos mil reais) Capital Integralizado R\$ 200.000,00 (duzentos mil reais)		Porta ME (Microempresa)	Prazo de Duração Indeterminado
Titular Nome TEREZINHA DE JESUS ARAUJO DE OLIVEIRA BERNARDINELLI	CPF 328.813.642-72	Administrador S	Início do Mandato 10/03/2017
Dados do Administrador Nome TEREZINHA DE JESUS ARAUJO DE OLIVEIRA BERNARDINELLI	CPF 328.813.642-72	Início do Mandato 10/03/2017	Término do Mandato
Último Arquivamento Data 27/11/2018	Número 180522094	Ato/Eventos 996 / 996 - PROCURACAO NAO ARQUIVADA(PROVIMENTO CNJ 42/2014)	Situação ATIVA Status SEM STATUS

Esta certidão foi emitida automaticamente em 18/04/2019, às 18:18:24 (horário de Brasília).
Se impressa, verificar sua autenticidade no <https://www.empresafacil.ro.gov.br>, com o código QKJ5G3AX.



ROC1900291474

LEILSON COSTA DE SOUZA
Secretário Geral

ÍNDICES FINANCEIROS 2018

ÍNDICE DE LIQUIDEZ GERAL: 30,97%

Ativo Circulante + Ativo Realizável a Longo Prazo
Passivo Circulante + Passivo Exigível Longo Prazo

1.812.931,61
58.540,24

ÍNDICE DE LIQUIDEZ CORRENTE: 30,97%

Ativo Circulante
Passivo Circulante

1.812.931,61
58.540,24

ÍNDICE DE SOLVÊNCIA GERAL: 30,97%

Ativo Total
Passivo Circulante + Passivo Exigível Longo Prazo

1.812.931,61
58.540,24

GRAU DE ENDIVIDAMENTO GERAL: 0,03%

Passivo Circulante + Passivo Exigível a Longo Prazo
Ativo Total

58.540,24
1.812.931,61

GRAU DE ENDIVIDAMENTO CORRENTE: 0,03%

Passivo Circulante
Patrimônio Líquido + Resultado do Exercício Futuro

58.540,24
1.754.391,37



Fabiana Garcia Duarte Zermiani
Contadora CRC: 004391/O-3
CPF: 683.652.502-25

**CONSELHO REGIONAL DE CONTABILIDADE - RONDÔNIA****CERTIDÃO DE REGULARIDADE PROFISSIONAL**

O **CONSELHO REGIONAL DE CONTABILIDADE - RONDÔNIA** CERTIFICA que o profissional identificado no presente documento encontra-se em situação **REGULAR** neste Regional, apto ao exercício da atividade contábil nesta data, de acordo com as suas prerrogativas profissionais, conforme estabelecido no art. 25 e 26 do Decreto-Lei n.º 9.295/46.

Informamos que a presente certidão não quita nem invalida quaisquer débitos ou infrações que, posteriormente, venham a ser apurados contra o titular deste registro, bem como não atesta a regularidade dos trabalhos técnicos elaborados pelo profissional da Contabilidade.

**CONSELHO REGIONAL DE CONTABILIDADE - RO**

Certidão n.º: RO/2019/00000579

Nome: **FABIANA GARCIA DUARTE** CPF: 683.652.502-25

CRC/UF n.º RO-004391/O Categoria: CONTADOR

Validade: 12.05.2019

Finalidade: **EDITAIS DE LICITAÇÃO**

Confirme a existência deste documento na página <http://201.33.23.187/spwRO/principal.htm>, mediante número de controle a seguir:

CPF : **683.652.502-25** Controle : **3054.3368.3682.3995**



CONSULTA PÚBLICA À REDESIM DE RONDÔNIA

Data e Hora: 07/05/2018

IDENTIFICAÇÃO			
C.P.F/C.N.P.J.:	27.274.178/0001-87	Inscrição Estadual:	00000004743318
Nire:	11600059439	Licença Bombeiros:	
Insc.Municipal(ISS):		Insc. Imobiliária :	
Nr. Alvara Municipal:		Lic. Ambiental Est.:	
Lic. Vigilância Sanit.		Lic. Ambiental Munc.:	
Razão Social:	TJ COMERCIO DE PRODUTOS EIRELI - ME		
Nome Fantasia:	TJ LICITACAO		
Utilização do Estabelecimento:			
ENDEREÇO DA EMPRESA			
Endereço:	AVENIDA -CANAA		
Complemento:	ANDAR PRIMEIRO SALA 01		
Bairro:	SETOR 01	Número:	3000
Município:	ARIQUEMES	CEP:	76870140
UF:	RO		
ENDEREÇO DE CORRESPONDÊNCIA			
Endereço:	AVENIDA CANAA - N:3000 - COMPL:ANDAR PRIMEIRO SALA 01		
Bairro:	SETOR 01		
Município:	ARIQUEMES	Distrito:	
Telefone:	35353034	UF:	RO
Fax:		CEP:	76870140
E-mail:	joseapar99@gmail.com		
INFORMAÇÕES COMPLEMENTARES			
Regime de Pagamento:	017-SIMPLES NACIONAL		
Situação Cadastral Vigente:	HABILITADO	Data:	10/03/2017
Situação do Contribuinte:	ATIVO		
Data Início Atividade:	10/03/2017		
Código da Atividade Principal:	4751201		
Descrição da Atividade:	COMERCIO VAREJISTA ESPECIALIZADO DE EQUIPAMENTOS E SUPRIMENTOS DE INFO		
Usuário de PED ?:	Sim - Livros fiscais		
Regime de Apuração do ICMS:			
Situação da Nfe:	ATIVO		
ATIVIDADES SECUNDÁRIAS			
4642702 COMERCIO ATACADISTA DE ROUPAS E ACESSORIOS PARA USO PROFISSIONAL E DESEGURANCA DO TRABALHO			
4742300 COMERCIO VAREJISTA DE MATERIAL ELETRICO			
4744001 COMERCIO VAREJISTA DE FERRAGENS E FERRAMENTAS			
4744099 COMERCIO VAREJISTA DE MATERIAIS DE CONSTRUCAO EM GERAL			
4752100 COMERCIO VAREJISTA ESPECIALIZADO DE EQUIPAMENTOS DE TELEFONIA E COMUNICACAO			
4753900 COMERCIO VAREJISTA ESPECIALIZADO DE ELETRODOMESTICOS E EQUIPAMENTOS DE AUDIO E VIDEO			
4754701 COMERCIO VAREJISTA DE MOVEIS			
4754702 COMERCIO VAREJISTA DE ARTIGOS DE COLCHOARIA			
4754703 COMERCIO VAREJISTA DE ARTIGOS DE ILUMINACAO			
4756300 COMERCIO VAREJISTA ESPECIALIZADO DE INSTRUMENTOS MUSICAIS E ACESSORIOS			
4757100 COMERCIO VAREJISTA ESPECIALIZADO DE PECAS E ACESSORIOS PARA APARELHOSELETRÔNICOS PARA USO DOMESTICO, EXCETO INFORMATICA E COMUNICACAO			
4759801 COMERCIO VAREJISTA DE ARTIGOS DE TAPECARIA, CORTINAS E PERSIANAS			
4761001 COMERCIO VAREJISTA DE LIVROS			
4761003 COMERCIO VAREJISTA DE ARTIGOS DE PAPELARIA			
4762800 COMERCIO VAREJISTA DE DISCOS, CDS, DVDS E FITAS			
4763601 COMERCIO VAREJISTA DE BRINQUEDOS E ARTIGOS RECREATIVOS			
4763602 COMERCIO VAREJISTA DE ARTIGOS ESPORTIVOS			
4763603 COMERCIO VAREJISTA DE BICICLETAS E TRICICLOS; PECAS E ACESSORIOS			
4763604 COMERCIO VAREJISTA DE ARTIGOS DE CACA, PESCA E CAMPING			
4772500 COMERCIO VAREJISTA DE COSMETICOS, PRODUTOS DE PERFUMARIA E DE HIGIENEPESSOAL			
CONTADOR OU ORGANIZAÇÃO CONTÁBIL			
C.P.F / C.N.P.J	34.761.858/0001-90	Nr. CRC:	RO00004600
Nome/Razão Social:	LUCAR ORGANIZACAO CONTABIL LTDA-EPP		
ENDEREÇO DO CONTADOR			
Endereço:	Fortaleza		
Bairro:	Setor 03	CEP:	76870505
Município:		UF:	10
Telefone:	35352225	Fax:	99702225
E-mail	dpcont@klik.com.br		

Código do Regime	Regime Especial
------------------	-----------------

[Imprimir](#)[Voltar](#)

**TJ COMÉRCIO DE PRODUTOS EIRELI - ME**

CNPJ: 27.274.178/0001-87 – INSCR. ESTADUAL: 00000004743318

AV. CANAÃ 3000, PRIMEIRO ANDAR, SALA 01 - ARIQUEMES – RONDÔNIA – CEP 76870-140

Telefone (69)3535-3811 Cel/WhatsApp (69)99229-8030 / 99229-7918

e-mail: tjvendaspeciais@gmail.com (empenhos e atas) empenhoseatas@gmail.com

MICRO EMPRESA - OPTANTE DO SIMPLES NACIONAL

PROPOSTA COMERCIAL

A empresa TJ COMÉRCIO DE PRODUTOS EIRELI - ME, CNPJ 27.274.178/0001-87, sediada na Av. Canaã, nº 3000, primeiro andar, sala 01 setor 01, cidade de Ariquemes, Estado de Rondônia, abaixo assinada por sua representante legal, interessada na participação do presente Pregão, propõe a essa Comissão a prestação do objeto deste ato convocatório, de acordo com a presente proposta comercial nas seguintes condições:

SUPERINTENDÊNCIA ESTADUAL DE LICITAÇÕES - SUPEL/RO

PREGÃO ELETRÔNICO: 326/2019/GAMA/SUPEL/RO

PROCESSO: 0032.160259/2019-50

OBJETO: Registro de preços para futura e eventual aquisição de suprimentos e equipamentos de informática para atender as necessidades da Superintendência da Juventude, Cultura, Esporte e Lazer - SEJUCEL

ITEM	ESPECIFICAÇÕES	MARCA/MODELO	UN	QUANT	VR. UNITÁRIO	VR. TOTAL
9	IMPRESSORA, Velocidade de impressão 40 páginas por minuto. Resolução da digitalização 1.200 X 600 ppp (preto); 600 X 600 ppp (cores). Volume mensal 750 – 10.000 páginas. Processador Dual core de 800MHz. Memória 512MB. Monitor 4" ou maior. Conexões Ethernet e USB. Ciclo de vida mensal máximo 100.000 páginas. Bandejas/capacidade (no mínimo duas bandejas) Bandeira 01 – 100 folhas ou mais; Bandeira 02 – 300 folhas ou mais. Impressão duplex Automática. Tipos de papel Comum, colorido, timbrado, sulfite, pré-impresso, pré-perfurado, reciclado, envelopes, etiquetas, cartolina, transparência. Sistemas operacionais Windows 10, Windows Server 2008 x64, Windows 8.1, Windows 8, Windows Server 2008, Windows Server 2008 R2, Windows 8 x64, Windows 7 x64, Windows Server 2012, Windows RT 8.1, Windows XP x64, Windows Server 2003 x64, Windows RT, Windows Server 2003, Windows Server 2012 R2, Windows XP, Windows 8.1 x64, Windows Vista x64, Windows Vista, Windows 7, PCLinuxOS 2011, Ubuntu 11.04, 11.10, 12.04, 12.10, openSUSE 11.3, 11.4, 12.1, 12.2, Linpus Linux Desktop 9.6, Mint 9, 10, 11, 12, 13, Debian GNU/Linux 5.0, 6.0, Fedora 14, 15, 16, 17, Red Hat Enterprise Linux WS 4.0, 5.0, 6.0, SUSE Linux Enterprise Desktop 10, 11, Red Flag Linux Desktop 6.0, SUSE Linux Enterprise Server 10, 11. Certificações ENERGY STAR, Blue Angel RAL-UZ-171, ICES-003 Class B, BSMI Class B, VCCI Class B, US FDA, UL 60950-1, FCC Class B, cUL CAN/CSA-C22.2 60950-1, NOM, CB EN/IEC 60950-1, CB EN/IEC 60825-1, CE DoC (EN 62301 Class B, EN 62311, CE EN/IEC 60950-1, CE EN/IEC 60825-1, EN 61000-3, EN 55022 Class B, EuP, EN 55024, UL), EFTA (CE), KCC, CCC, CECP, CEL, C-tick DoC, UL-AR, KC mark, UL GS mark, EC 1275, MET-I, ISO 532B, ECMA-370, TED, GOST-R, SII, TER. Funções Cópia; Digitalização em cores; Impressão; Digitalização em rede. Capacidade dos toners Normal 2.500 páginas; Alto rendimento 10.000. Tipo de scanner de base plana com ADF; ADF: RADF (Duplex frente e verso automático). USB direto Protocolos de Rede TCP/IP IPv6, TCP/IP IPv4, AppleTalk™, TCP, UDP. Métodos de impressão em rede LPR/LPD, IP direto (Port 9100), Pull Printing, Microsoft Web Services WSD, Secure IP (Port 96xx), FTP, TFTP, Enhanced IP (Port 9400), Integração ThinPrint .print, IPP 1.0, 1.1, 2.0 (Internet Printing Protocol). Protocolos de Gestão de Rede DHCP, APIPA (AutoIP), BOOTP, RARP, mDNS, IGMP, Bonjour, WINS, DDNS, SNMPv3, SNMPv1, SNMPv2c, Telnet, NTP, ICMP, HTTP, DNS, ARP, HTTPs (SSL/TLS), Finger. Garantia 12 meses	LEXMARK MX421ADE	UN	2	2.167,77	4.335,54

27.274.178/0001-87
T J COMERCIO DE PRODUTOS
EIRELI - ME
AV. CANAÃ, 3000, SETOR 01
ANDAR PRIMEIRO SALA 01
CEP: 76.870-140 - ARIQUEMES - RONDÔNIA

**TJ COMÉRCIO DE PRODUTOS EIRELI - ME**

CNPJ: 27.274.178/0001-87 – INSCR. ESTADUAL: 00000004743318

AV. CANAÃ 3000, PRIMEIRO ANDAR, SALA 01 - ARIQUEMES – RONDÔNIA – CEP 76870-140

Telefone (69)3535-3811 Cel/WhatsApp (69)99229-8030 / 99229-7918

e-mail: tjvendasespeciais@gmail.com (empenhos e atas) empenhoseatas@gmail.com

MICRO EMPRESA - OPTANTE DO SIMPLES NACIONAL

(mínimo). Modelo para referência Lexmark MX 410DE, ou similar/ou equivalente..						
						0,00
TOTAL POR EXTENSO: QUATRO MIL, TREZENTOS TRINTA E CINCO REAIS E CINQUENTA E QUATRO CENTAVOS					TOTAL	4.335,54
Prazo de entrega: 30 DIAS	Local de Entrega: Almoxarifado Central do Governo, localizado na Rua Antônio Lacerda, 4138, Setor Industrial, Cep: 76.821-038					
Validade da proposta: 60 DIAS	CONTA PARA DEPÓSITO: BANCO DO BRASIL AG. 1178-9 CC 63.662-2					
Prazo de Garantia: 12 meses						

Declaro que estão inclusas no valor do contrato todas as despesas de mão-de-obra e, todos os tributos e encargos fiscais, sociais, trabalhistas, previdenciários e comerciais e, ainda, os gastos com transporte/frete, até o local da entrega do objeto.

Declaro sob as penalidades da lei que tomou conhecimento de todas as condições estabelecidas no edital acima e seus anexos, e que a proposta foi elaborada tomando como base essas condições.

Ariquemes – Rondônia, 30 de outubro de 2019

Terezinha de Jesus Araújo de Oliveira Bernardineli
Administradora
CPF 326.813.642-72 RG 350280 - RO

27.274.178/0001-87
T J COMERCIO DE PRODUTOS
EIRELI - ME
AV. CANAÃ, 3000, SETOR 01
ANDAR PRIMEIRO SALA 01
CEP: 76.870-140 - ARIQUEMES - RONDÔNIA

**TJ COMÉRCIO DE PRODUTOS EIRELI - ME**

CNPJ: 27.274.178/0001-87 – INSCR. ESTADUAL: 00000004743318
AV. CANAÃ 3000, PRIMEIRO ANDAR, SALA 01 - ARIQUEMES – RONDÔNIA – CEP 76870-140
Telefone (69)3535-3811 Cel/WhatsApp (69)99229-8030 / 99229-7918
e-mail: tjvendasespeciais@gmail.com
MICRO EMPRESA - OPTANTE DO SIMPLES NACIONAL

SUPERINTENDÊNCIA ESTADUAL DE LICITAÇÕES - SUPEL/RO

PREGÃO ELETRÔNICO: 326/2019/GAMA/SUPEL/RO

PROCESSO: 0032.160259/2019-50

OBJETO: Registro de preços para futura e eventual aquisição de suprimentos e equipamentos de informática para atender as necessidades da Superintendência da Juventude, Cultura, Esporte e Lazer - SEJUCEL

DADOS REPRESENTANTE LEGAL E DA EMPRESA

A empresa TJ COMÉRCIO DE PRODUTOS EIRELI - ME, CNPJ 27.274.178/0001-87, sediada na Av. Canaã, nº 3000, primeiro andar, sala 01 setor 01, cidade de Ariquemes, Estado de Rondônia, apresenta, a seguir os dados de seu representante legal:

NOME(S): Terezinha de Jesus Araújo Oliveira Bernardineli

CARGO(S): Proprietária administradora

NACIONALIDADE(S): ESTADO CIVIL: casada

PROFISSÃO: RG: 350.280/RO CPF: 326.813,642-72

RESIDÊNCIA (Domicílio): AV. Rio Branco, nº 3735, Jardim Jorge Teixeira, Ariquemes – RO

Confirmamos, a seguir, os dados da empresa para efeito do eventual CONTRATO:

RAZÃO SOCIAL: TJ COMÉRCIO DE PRODUTOS EIRELI – ME

CNPJ Nº: 27.274.178/0001-87

FONE: 69-3535-3811

ENDEREÇO COMERCIAL: AV. CANAÃ 3000, PRIMEIRO ANDAR, SALA 01

Município: Ariquemes Estado: RO CEP.: 76870-140

E-mail: tjvendasespeciais@gmail.com

Contato: Terezinha de Jesus Araújo de Oliveira Bernardineli

DADOS BANCÁRIOS:

Conta corrente: 63.662-2 **BANCO:** BANCO DO BRASIL

Agência: 1178-9 Código da Ag.: 001

Declaramos que os dados são de nossa inteira responsabilidade e responderemos, na forma da lei, por qualquer prejuízo decorrente de falsidade de informações.

Ariquemes – Rondônia, 30 de outubro de 2019

Terezinha de Jesus Araújo de Oliveira Bernardineli
Administradora

CPF 326.813.642-72 RG 350280 – RO

27.274.178/0001-87
TJ COMÉRCIO DE PRODUTOS
EIRELI - ME
AV. CANAÃ, 3000, SETOR 01
ANDAR PRIMEIRO SALA 01
CEP: 76.870-140 - ARIQUEMES - RONDÔNIA



TJ COMÉRCIO DE PRODUTOS EIRELI - ME

CNPJ: 27.274.178/0001-87 – INSCR. ESTADUAL: 00000004743318
AV. CANAÃ 3000, PRIMEIRO ANDAR, SALA 01 - ARIQUEMES – RONDÔNIA – CEP 76870-140
Telefone (69)3535-3811 Cel/WhatsApp (69)99229-8030 / 99229-7918
e-mail: tjvendasespeciais@gmail.com
MICRO EMPRESA - OPTANTE DO SIMPLES NACIONAL

SUPERINTENDÊNCIA ESTADUAL DE LICITAÇÕES - SUPEL/RO

PREGÃO ELETRÔNICO: 326/2019/GAMA/SUPEL/RO

PROCESSO: 0032.160259/2019-50

OBJETO: Registro de preços para futura e eventual aquisição de suprimentos e equipamentos de informática para atender as necessidades da Superintendência da Juventude, Cultura, Esporte e Lazer - SEJUCEL

DECLARAÇÃO DE ENQUADRAMENTO EM REGIME DE TRIBUTAÇÃO DE MICRO EMPRESA

A empresa TJ COMÉRCIO DE PRODUTOS EIRELI - ME, CNPJ 27.274.178/0001-87, sediada na Av. Canaã, nº 3000, primeiro andar, sala 01 setor 01, cidade de Ariquemes, Estado de Rondônia, neste ato representada por sua administradora, Terezinha de Jesus Araújo Oliveira Bernardineli, CPF 326.813.642-72 e Cédula de Identidade RG 350280-RO, DECLARA, para todos os fins de direito, especificamente para participação em licitação pública, modalidade de pregão, que estamos enquadrados sob o regime de micro empresa, para o disposto na Lei Complementar 123 de 14 de dezembro de 2006.

DECLARA ainda ter ciência que; "A falsidade de declaração prestada objetivando benefícios na presente licitação, caracterizará o crime de que trata o Art. 299 do Código Penal, sem prejuízo do enquadramento em outras figuras penais e das sanções administrativas previstas na Lei 8.666/93".

Ariquemes – Rondônia, 30 de outubro de 2019

Terezinha de Jesus Araújo de Oliveira Bernardineli
Administradora
CPF 326.813.642-72 RG 350280 – RO

27.274.178/0001-87
T J COMERCIO DE PRODUTOS
EIRELI - ME
AV. CANAÃ, 3000, SETOR 01
ANDAR PRIMEIRO SALA 01
CEP: 76.870-140 - ARIQUEMES - RONDÔNIA

Site

www.lexmark.com.br

Endereços de Assistências Técnicas

▪ Aracaju

Carvalho Informática Ltda.

Rua Maruim N: 536 Loja B Centro Aracaju

Tel. (79) 32223515/99724011

▪ Belém

Tecnews Informática

Rod BR 316 km 1 – Loja Suc08 Atalaia Belém

Tel.(91) 3366-2004

▪ Belo Horizonte

Tecnosys

Av. Francisco Sales, 507 Floresta Belo Horizonte

Tel. (31) 3213-5110

▪ Blumenau

Digital Networks

Rua Theodoro Holtrup 313 SI 02 Vila Nova Blumenau

Tel.(47) 30412989

▪ Brasília

Maq Pron

C03 Lote 13 Loja 03 Taguatinga Brasília

Tel.(61) 3352-0805

▪ Campinas

Connectiva Telecomunicação Virtual Ltda – (LN)

Rua Álvaro Muller, 736 Vila Itapura Campinas

Tel. (19) 3237-4249

- Campo Grande

Az Informática- Ms (LN)

R. 25 De Dezembro, 2071 Nossa Senhora De Fátima Campo Grande

Tel.(67) 3303-2700

- Caxias Do Sul

Olitécnica /Nginfo

Av. Julio De Castilhos, 3240 – Sala C São Pelegrino Caxias Do Sul

Tel.(54) 3209-7130

- Cuiabá

Infosix Comércio E Informática Ltda.

Avenida Presidente Marques, 1287 Santa Helena Cuiabá

Tel.(65) 3621-2040

- Goiânia

Max Soluções

R. 24, 831 Setor Central Goiânia

Tels. (62) 3946.6076 / 3946.6070

- Joinville

Virtual Serv

Rua São Paulo, 728 Bucarein Joinville

Tel.(47) 34225858

- Juiz De Fora

Vipservice Computer Ltda (LN)

R. Chanceler Oswaldo Aranha, 212 São Mateus Juiz De Fora

Tel.(32) 32151122

- Macapá

Companhia De Informática

Av. Bahia, 431 Pacoval Macapá

Tel.(96) 3225-1992 / 3225-3868 / 3223-5030

- Manaus

Informax – Computadores Serviços

Av. Tefé, 63 Cachoeirinha Manaus

Tel.(92) 3082-7200

- Nova Friburgo

Tecnicom Informática

Rua José Tessarollo Dos Santos, 77 Centro Nova Friburgo

Tel.(22) 25223622

- Ourinhos

Lpziglio

Av. Luiz Saldanha Rodrigues, 3310 Nova Ourinhos Ourinhos

Tel.(14) 33267002

- Palmas

Minascom (LN)

104 Norte (Acne I) Conj: 03 Lote: 19 N° 20

Rua: NE 5 Centro Palmas

Tel.(63) 3221 2800

- Porto Alegre

Tecnocenter

Rua Visconde Do Rio Branco, 340 Floresta Porto Alegre

Tel.(51) 3346-5591

- Porto Velho

Tecom Informática

Rua Benjamin Constant, 366 Arigolândia Porto Velho

Tel.(69) 3224-2010

- Presidente Prudente

Hf Informática

R. Dr. João Gonçalves Foz, 145 Vila Malaman Presidente Prudente

Tel.(18) 32219949

- Recife

Solar

R. Missionário Joel Carlson, 136 Imbiribeira Recife

Tel.(81) 34725510

- Ribeirão Preto

Vídeo Home Informática Ltda

Avenida Meira Júnior, 1467 Campos Elíseos Ribeirão Preto

Tel.(16) 3624-4171

- Rio De Janeiro

Multifix

Rua Francisco Manuel, 99-A Benfica Rio De Janeiro

Tel.(21) 2136-2777

Suporte Informática – RJ

Rua Lopes Da Cruz, 298 Méier Rio De Janeiro

Tel.(21) 2594 8522

- Salvador

Prontec

R. São Paulo – 759 Pituba Salvador

Tel.(71) 3345-8255 / 3346-5555

- Santos

Assistec Informática Ltda

Avenida. Pinheiro Machado, 748 Marape Santos

Tel. (13) 2138-5500

- São Bernardo Do Campo

Eclipse Teleinformática Ltda

Rua Aurora, 117 Vila Marlene São Bernardo Do Campo

Tel.(11) 4083-7888 / 4083-7824

- São José

Ilha Service São José – SC

Rua Romeu Jose Vieira, Nº 50 Nossa Senhora do Rosário São José

Tel.(48) 3203-7100

- São José Do Rio Preto

Informática Rio Preto

R. Prudente De Moraes, 1080 Pq. Industrial São José Do Rio Preto

Tel.(17) 2138 1313

- São José Dos Campos

[Impressoras](#)[Suprimentos e Acessórios](#)[Indústrias e Soluções](#)[Serviços](#)[Suporte ao cliente](#)[Loja Virtual](#)[Início](#) > [Contacte a Lexmark](#)[Perfis dos
executivos](#)[Diretoria](#)[Visão e Valores](#)[Responsabilidade
social corporativa](#)[Notícias](#)[A nova marca da
Lexmark](#)[Trabalhando na
Lexmark](#)

Contacte a Lexmark

Rua Do Rocio 430, 1 Andar
Vila Olimpia, Sao Paulo
Brasil, CEP 04552-906

Tel: 0800-771-7166

Por favor, visite o site de serviço e suporte.

Início	>
Lexmark Brasil	>
Contate a Lexmark	>
Trabalhe conosco	>
Programa Referência de Clientes	>
Casos de Sucesso	>
Orientações dos analistas	>
Parceiros (Partners)	>
Orientações de análise	>
Programas de reciclagem	>
Notícias	>
Responsabilidade social corporativa	>
Gerenciamento de assinatura	>



Lexmark International, Inc.
©2019 All rights reserved.

[Política de privacidade](#)



PROPOSTA COMERCIAL

VENDEDOR: DRC SUPRIMENTOS DE INFORMATICA EIRELI, empresa de direito privado, com sede na cidade de Maringá-Pr à Avenida Morangueira 2605, bairro Jardim Tóquio, CEP 87035-676 no CNPJ/MF 10.289.713/0005-02 e inscrição estadual 90.799.735-96 (doravante denominada como EDELTEC SOLAR)

COMPRADOR: TEREZINHA DE JESUS ARAÚJO DE OLIVEIRA BERNARDINI

com sede na AVENIDA RIO BRANCO, 3735 - JARDIM JORGE TEIXEIRA

ARIQUEMES-RO - CEP: 76876580

inscrita no CNPJ/MF 32681364272

e Inscrição Estadual ISENTA

INTEGRADOR: 0

localizado na - - / -

inscrita no CNPJ/MF

e Inscrição Estadual

e-mail

DADOS DOS ITENS

QUANTIDADE	PRODUTO
1	71283.0 GERADOR FRONIUS EDELTEC SOLAR 9,90 KWP MONOFASICO 220V CERAMICO/COLONIAL
30	60122.0 MODULO SOLAR AMERISOLAR 330W AS-B-P 72 CELLS POL
4	60017.0 CONECTOR MC4 MACHO/FEMEA 1000V TI-LANE
2	60021.0 STRING BOX 2 ENTRADAS 1 SAIDA 1000DC
50	60023.0 CABO EDELTEC SOLAR 0,6/1KV 1800V DOMAX 6MM PRETO
50	60024.0 CABO EDELTEC SOLAR 0,6/1KV 1800V DOMAX 6MM VERMELHO
8	60036.0 ESTRUTURA PARA 4 MODULOS CERAMICO/COLONIAL
1	60064.0 INVERSOR 220V FRONIUS 2MPPT MONOFASICO PRIMO 8,2K
VALOR TOTAL DO GERADOR	
26.000,00	

ATENÇÃO! ESTE ORÇAMENTO TEM VALIDADE E DISPONIBILIDADE DE ESTOQUE DE 02(DOIS) DIA.

GARANTIA: Todos os Produtos comercializados pela EDELTEC SOLAR possuem garantia explicitada pelo fabricante, o qual garante o produto à primeira COMPRADORA contra defeitos de fabricação, dentro dos termos estipulados em seus contratos, sendo: Painéis solares 10 (dez) anos e inversores 5 (cinco) anos e demais 1 (um) ano de garantia. A EDELTEC SOLAR não se

Simplex Nacional - Consulta Optantes

Data da consulta: 16/10/2019

Identificação do Contribuinte - CNPJ Matriz

CNPJ : **27.274.178/0001-87**

A opção pelo Simples Nacional e/ou SIMEI abrange todos os estabelecimentos da empresa

Nome Empresarial : **TJ COMERCIO DE PRODUTOS EIRELI**

Situação Atual

Situação no Simples Nacional : **Optante pelo Simples Nacional desde 10/03/2017**

Situação no SIMEI: **NÃO optante pelo SIMEI**

Períodos Anteriores

Opções pelo Simples Nacional em Períodos Anteriores: **Não Existem**

Opções pelo SIMEI em Períodos Anteriores: **Não Existem**

Agendamentos (Simples Nacional)

Agendamentos no Simples Nacional: **Não Existem**

Eventos Futuros (Simples Nacional)

Eventos Futuros no Simples Nacional: **Não Existem**

Eventos Futuros (SIMEI)

Eventos Futuros no SIMEI: **Não Existem**



Ministério da Economia
Secretaria Especial de Desburocratização, Gestão e Governo Digital
Secretaria de Gestão

Sistema de Cadastramento Unificado de Fornecedores - SICAF

Declaração

Declaramos para os fins previstos na Lei nº 8.666, de 1993, conforme documentação registrada no SICAF, que a situação do fornecedor no momento é a seguinte:

Dados do Fornecedor

CNPJ: 27.274.178/0001-87
Razão Social: TJ COMERCIO DE PRODUTOS EIRELI
Nome Fantasia: TJ LICITACAO
Situação do Fornecedor: Credenciado Data de Vencimento do Cadastro: 20/05/2020

Ocorrências e Impedimentos

Ocorrência: Nada Consta
Impedimento de Licitar: Nada Consta
Ocorrências Impeditivas indiretas: Nada Consta
Vínculo com "Serviço Público": Nada Consta

Níveis cadastrados:

I - Credenciamento

II - Habilitação Jurídica

III - Regularidade Fiscal e Trabalhista Federal

Receita Federal e PGFN	Validade:	28/01/2020
FGTS	Validade:	17/11/2019
Trabalhista (http://www.tst.jus.br/certidao)	Validade:	25/04/2020

IV - Regularidade Fiscal Estadual/Distrital e Municipal

Receita Estadual/Distrital	Validade:	27/01/2020
Receita Municipal	Validade:	28/11/2019

VI - Qualificação Econômico-Financeira

Validade: 31/12/2019

Número de inscrição27.274.178/0001-87
MATRIZ**Data de abertura**

10/03/2017

Endereço eletrônico**Telefone**

69 35353034

Nome empresarialTJ COMERCIO DE PRODUTOS
EIRELI**Nome de fantasia**

TJ LICITACAO

Natureza jurídica2305 - EMPRESA INDIVIDUAL
DE RESPONSABILIDADE
LIMITADA (DE NATUREZA
EMPRESÁRIA)
ENTIDADES EMPRESARIAIS**CNAE**47512 - COMÉRCIO
VAREJISTA ESPECIALIZADO
DE EQUIPAMENTOS E
SUPRIMENTOS DE
INFORMÁTICA**Logradouro**

AV CANAA

Número

3000

ComplementoANDAR PRIMEIRO
SALA 01**CEP****Bairro/Distrito**

SETOR 01

Município

ARIQUEMES

UF

RO

PANORAMA DA RELAÇÃO DA EMPRESA COM O GOVERNO FEDERAL**QUADRO SOCIETÁRIO****RECURSOS RECEBIDOS****FAVORECIDO DE RECURSOS DO GOVERNO FEDERAL**

Valores recebidos ⓘ: R\$ 995.623,19

Valores recebidos sigilosos ⓘ: R\$ 0,00

CONTRATOS FIRMADOS

POSSUI CONTRATOS COM O PODER EXECUTIVO FEDERAL**PRODUTOS E SERVIÇOS FORNECIDOS****BENS PATRIMONIAIS**

R\$ 398.738,25

SERVIÇOS

R\$ 0,00

OBRAS

R\$ 0,00

MATERIAIS

R\$ 651.940,54

OUTROS

R\$ 5.594,38

PARTICIPAÇÕES EM LICITAÇÕES

DETALHAR	ÓRGÃO / ENTIDADE VINCULADA	UNIDADE GESTORA RESPONSÁVEL	NÚMERO DA LICITAÇÃO	DATA DE ABERTURA
Detalhar	Estado de Tocantins	TRIBUNAL DE CONTAS DO ESTADO DE TOCANTINS	62017/2017	02/10/2017
Detalhar	Estado do Rio Grande do Norte	SECRETARIA MUNICIPAL DE ADMINISTRAÇÃO	24077/2018	27/06/2018
Detalhar	Estado do Rio Grande do Norte	SECRETARIA MUNICIPAL DE ADMINISTRAÇÃO	24067/2017	25/08/2017
Detalhar	Instituto Federal de São Paulo	IFECT-SP - CAMPUS SOROCABA	13749/2017	16/11/2017
Detalhar	Estado das Alagoas	AGENCIA DE MODERNIZACAO DA GEST. DE PROCESSOS	12132/2017	Sem informação
Detalhar	Estado das Alagoas	AGENCIA DE MODERNIZACAO DA GEST. DE PROCESSOS	11132/2017	Sem informação
Detalhar	Estado das Alagoas	AGENCIA DE MODERNIZACAO DA GEST. DE PROCESSOS	10505/2017	27/10/2017
Detalhar	Estado das Alagoas	AGENCIA DE MODERNIZACAO DA GEST. DE PROCESSOS	10362/2017	15/08/2017
Detalhar	Estado das Alagoas	AGENCIA DE MODERNIZACAO DA GEST. DE PROCESSOS	10355/2018	28/06/2018
Detalhar	Instituto Federal de São Paulo	INST.FED.DE EDU.,CIENC.TEC. DE SÃO PAULO	10330/2018	27/07/2018
Detalhar	Estado das Alagoas	AGENCIA DE MODERNIZACAO DA GEST. DE PROCESSOS	10184/2019	24/04/2019

DETALHAR	ÓRGÃO / ENTIDADE VINCULADA	UNIDADE GESTORA RESPONSÁVEL	NÚMERO DA LICITAÇÃO	DATA DE ABERTURA
Detalhar	Sem informação	CONS. REG. DE FARMÁCIAS DO ESTADO DE ALAGOAS	10005/2018	08/10/2018
Detalhar	Instituto Federal de São Paulo	INST.FED. SAO PAULO - CAMPUS PIRACICABA	06528/2017	25/09/2017
Detalhar	Instituto Federal de São Paulo	INST.FED.SAO PAULO - CAMPUS CATANDUVA	06520/2017	18/10/2017
Detalhar	Instituto Federal de São Paulo	INST.FEDERAL DE SÃO PAULO/CAMPUS HORTOLÂNDIA	05578/2018	27/08/2018

**ANTERIOR****PRÓXIMA****Exibir 15 resultados**



Improbidade Administrativa e Inelegibilidade

Certidão Negativa

Certifico que nesta data (31/10/2019 às 12:33) não consta registro no Cadastro Nacional de Condenações Cíveis por Ato de Improbidade Administrativa e Inelegibilidade, supervisionado pelo Conselho Nacional de Justiça, quanto ao CNPJ nº 27.274.178/0001-87.

Esta certidão é expedida gratuitamente. Sua autenticidade pode ser confirmada no endereço: <http://www.cnj.jus.br> através do número de controle: 5DBA.F0CA.E4E3.6426



Governo do Estado de Rondônia

Controladoria Geral do Estado

CERTIDÃO NEGATIVA - CAGEFIMP

A Controladoria Geral do Estado de Rondônia **CERTIFICA** que, revendo o **Cadastro de Fornecedores Impedidos de Licitar e Contratar com a Administração Pública Estadual - CAGEFIMP**, até a presente data, **NÃO CONSTA** restrição contra **TJ COMERCIO DE PRODUTOS EIRELI - ME**, inscrita no **CNPJ 27.274.178/0001-87**.

Esta Certidão tem validade de **30 (trinta) dias**.

Emitida em **31/10/2019 às 10:14:26 horas** (Data e Hora de Porto Velho/RO)

Código de Controle: **61D8-A448-806D-4F79-B872-9D71-EEBB-F891**

A validação desta certidão deverá ser confirmada pelo Órgão Interessado na página do Portal da Transparência do Estado de Rondônia na Internet, no endereço <http://transparencia.ro.gov.br/Fornecedor/AutenticarCertidao>

Controladoria Geral do Estado de Rondônia

Missão: **Zelar pela boa e regular aplicação dos recursos públicos**

Endereço: Avenida Farquar, 2986 - Pedrinhas, CEP 76801-466 - Porto Velho/RO

Palácio Rio Madeira, Edifício Rio Jamari - 4º andar

Sistema de Emissão de Certidão Negativa via Internet