



Ministério da Economia
Secretaria Especial de Desburocratização, Gestão e Governo Digital
Secretaria de Gestão

Sistema de Cadastramento Unificado de Fornecedores - SICAF

Declaração

Declaramos para os fins previstos na Lei nº 8.666, de 1993, conforme documentação registrada no SICAF, que a situação do fornecedor no momento é a seguinte:

Dados do Fornecedor

CNPJ: 63.750.350/0001-95
Razão Social: HOMEL INDUSTRIA GRAFICA E COMERCIO DE BRINDES EIRELI
Nome Fantasia: ART VISUAL CONFECOES E SERIGRAFIA
Situação do Fornecedor: Credenciado Data de Vencimento do Cadastro: 23/10/2020

Ocorrências e Impedimentos

Ocorrência: Nada Consta
Impedimento de Licitar: Nada Consta
Ocorrências Impeditivas indiretas: Nada Consta
Vínculo com "Serviço Público": Nada Consta

Níveis cadastrados:

Documento(s) assinalado(s) com "*" está(ão) com prazo(s) vencido(s).

Fornecedor possui alguma pendência no Nível de Cadastramento indicado. Verifique mais informações sobre pendências nas funcionalidades de consulta.

I - Credenciamento (Possui Pendência)

II - Habilitação Jurídica

III - Regularidade Fiscal e Trabalhista Federal

Receita Federal e PGFN Validade: 08/02/2020
FGTS Validade: 06/11/2019
Trabalhista (<http://www.tst.jus.br/certidao>) Validade: 29/02/2020

IV - Regularidade Fiscal Estadual/Distrital e Municipal (Possui Pendência)

Receita Estadual/Distrital Validade: 24/10/2019 (*)
Receita Municipal Validade: 24/10/2019 (*)

V - Qualificação Técnica

VI - Qualificação Econômico-Financeira

Validade: 31/12/2019



PREFEITURA DO MUNICÍPIO DE PORTO VELHO
SECRETARIA MUNICIPAL DE FAZENDA - SEMFAZ
DEPARTAMENTO DE ADMINISTRAÇÃO TRIBUTÁRIA

Quarta-feira, 09 Outubro 2019 - 04:20

CERTIDÃO NEGATIVA DE TRIBUTOS MUNICIPAIS

NÚMERO DA CERTIDÃO: 81895/2019
DATA DE EMISSÃO: 09/10/2019 16:20:03

NOME: HOMEL INDUSTRIA GRAFICA E COMERCIO DE BRINDES EIRE
CNPJ/CPF: 63750350000195
ENDEREÇO: AVENIDA JATUARANA, nº 5384
BAIRRO: COHAB

FINALIDADE: Fins de Direito

A requerimento da parte interessada certificamos para os fins especificados que revendo os registros e arquivos desta secretaria municipal de fazenda, verificamos que não constam quaisquer débitos em aberto de tributos municipais até a presente data.

Ressalva-se, porém a secretaria municipal de fazenda, caso se constate futuramente a legitimidade de qualquer tributo que venha agravar o contribuinte acima, o direito de cobrar o débito na forma da legislação em vigor.

Porto Velho, 09 de Outubro de 2019

VALIDADE: 90 DIAS

Terça-feira, 07 de Janeiro de 2020

USUÁRIO: Portal Semfazonline

Esta certidão deverá ter sua autenticidade certificada no site
www.semfazonline.com - utilize a chave acima.

[Voltar](#)[Imprimir](#)

Certificado de Regularidade do FGTS - CRF

Inscrição: 63.750.350/0001-95

Razão Social: HOMEL INDUSTRIA E COMERCIO LTDA ME

Endereço: AV JATUARANA 5384 / COHAB / PORTO VELHO / RO / 76807-526

A Caixa Econômica Federal, no uso da atribuição que lhe confere o Art. 7, da Lei 8.036, de 11 de maio de 1990, certifica que, nesta data, a empresa acima identificada encontra-se em situação regular perante o Fundo de Garantia do Tempo de Serviço - FGTS.

O presente Certificado não servirá de prova contra cobrança de quaisquer débitos referentes a contribuições e/ou encargos devidos, decorrentes das obrigações com o FGTS.

Validade: 08/10/2019 a 06/11/2019

Certificação Número: 2019100803272635224830

Informação obtida em 09/10/2019 17:11:48

A utilização deste Certificado para os fins previstos em Lei esta condicionada a verificação de autenticidade no site da Caixa:
www.caixa.gov.br

Comprovante de Inscrição e de Situação Cadastral

Contribuinte,

Confira os dados de Identificação da Pessoa Jurídica e, se houver qualquer divergência, providencie junto à RFB a sua atualização cadastral.

A informação sobre o porte que consta neste comprovante é a declarada pelo contribuinte.

		REPÚBLICA FEDERATIVA DO BRASIL CADASTRO NACIONAL DA PESSOA JURÍDICA	
NÚMERO DE INSCRIÇÃO 63.750.350/0001-95 MATRIZ	COMPROVANTE DE INSCRIÇÃO E DE SITUAÇÃO CADASTRAL		DATA DE ABERTURA 13/06/1991
NOME EMPRESARIAL HOMEL INDUSTRIA GRAFICA E COMERCIO DE BRINDES EIRELI			
TÍTULO DO ESTABELECIMENTO (NOME DE FANTASIA) ART VISUAL CONFECOES E SERIGRAFIA			PORTE ME
CÓDIGO E DESCRIÇÃO DA ATIVIDADE ECONÔMICA PRINCIPAL 18.13-0-99 - Impressão de material para outros usos			
CÓDIGO E DESCRIÇÃO DAS ATIVIDADES ECONÔMICAS SECUNDÁRIAS 14.12-6-02 - Confeção, sob medida, de peças do vestuário, exceto roupas íntimas 14.13-4-01 - Confeção de roupas profissionais, exceto sob medida 18.11-3-02 - Impressão de livros, revistas e outras publicações periódicas 18.13-0-01 - Impressão de material para uso publicitário 18.21-1-00 - Serviços de pré-impressão 18.22-9-01 - Serviços de encadernação e plastificação 46.89-3-99 - Comércio atacadista especializado em outros produtos intermediários não especificados anteriormente 47.81-4-00 - Comércio varejista de artigos do vestuário e acessórios 73.11-4-00 - Agências de publicidade 82.99-7-03 - Serviços de gravação de carimbos, exceto confecção			
CÓDIGO E DESCRIÇÃO DA NATUREZA JURÍDICA 230-5 - Empresa Individual de Responsabilidade Limitada (de Natureza Empresári			
LOGRADOURO AV JATUARANA	NÚMERO 5384	COMPLEMENTO	
CEP 76.807-526	BAIRRO/DISTRITO COHAB	MUNICÍPIO PORTO VELHO	UF RO
ENDEREÇO ELETRÔNICO PORTORICOCONTABILIDADE@GMAIL.COM		TELEFONE (69) 3221-5733 / (69) 9370-6452	
ENTE FEDERATIVO RESPONSÁVEL (EFR) *****			
SITUAÇÃO CADASTRAL ATIVA		DATA DA SITUAÇÃO CADASTRAL 14/02/2007	
MOTIVO DE SITUAÇÃO CADASTRAL			
SITUAÇÃO ESPECIAL *****		DATA DA SITUAÇÃO ESPECIAL *****	

Aprovado pela Instrução Normativa RFB nº 1.863, de 27 de dezembro de 2018.

Emitido no dia **29/10/2019** às **11:23:06** (data e hora de Brasília).

Página: 1/1

Consulta QSA / Capital Social

Voltar



Preparar Página
para Impressão

A RFB agradece a sua visita. Para informações sobre política de privacidade e uso, [clique aqui](#).
[Atualize sua página](#)



CONSULTA PÚBLICA À REDESIM DE RONDÔNIA

Data e Hora: 29/10/2019

IDENTIFICAÇÃO			
C.P.F./C.N.P.J:	63.750.350/0001-95	Inscrição Estadual:	0000000354643
Nire:	11600100846	Licença Bombeiros:	
Insc.Municipal(ISS):		Insc. Imobiliária :	03250450424400
Nr. Alvara Municipal:	7109/2011	Lic. Ambiental Est.:	
Lic. Vigilância Sanit.		Lic. Ambiental Munc.:	
Razão Social:	HOMEL INDUSTRIA GRAFICA E COMERCIO DE BRINDES EIRELI		
Nome Fantasia:			
Utilização do Estabelecimento:	06 - OUTRAS		
ENDEREÇO DA EMPRESA			
Endereço:	AVENIDA -JATUARANA		
Complemento:			
Bairro:	COHAB	Número:	5384
Município:	PORTO VELHO	CEP:	76807546
UF:	RO		
ENDEREÇO DE CORRESPONDÊNCIA			
Endereço:	AVENIDA JATUARANA - N:5384		
Bairro:	COHAB		
Município:	PORTO VELHO	Distrito:	
Telefone:	92885404	UF:	RO
Fax:		CEP:	76807546
E-mail:	portoricocontabilidade@gmail.com		
INFORMAÇÕES COMPLEMENTARES			
Regime de Pagamento:	017-SIMPLES NACIONAL		
Situação Cadastral Vigente:	HABILITADO	Data:	01/10/2019
Situação do Contribuinte:	ATIVO		
Data Inicio Atividade:	13/11/2014		
Código da Atividade Principal:	1813099		
Descrição da Atividade:	IMPRESSAO DE MATERIAL PARA OUTROS USOS		
Usuário de PED ?:	Sim - Livros fiscais		
Regime de Apuração do ICMS:			
Situação da NFe:	ATIVO		
ATIVIDADES SECUNDÁRIAS			
1412602 CONFECCAO, SOB MEDIDA, DE PECAS DO VESTUARIO, EXCETO ROUPAS INTIMAS			
1413401 CONFECCAO DE ROUPAS PROFISSIONAIS, EXCETO SOB MEDIDA			
1811302 IMPRESSAO DE LIVROS, REVISTAS E OUTRAS PUBLICACOES PERIODICAS			
1813001 IMPRESSAO DE MATERIAL PARA USO PUBLICITARIO			
1821100 SERVICOS DE PRE-IMPRESSAO			
1822901 SERVICOS DE ENCADERNACAO E PLASTIFICACAO			
4689399 COMERCIO ATACADISTA ESPECIALIZADO EM OUTROS PRODUTOS INTERMEDIARIOS NAO ESPECIFICADOS ANTERIORMENTE			
4781400 COMERCIO VAREJISTA DE ARTIGOS DO VESTUARIO E ACESSORIOS			
7311400 AGÊNCIAS DE PUBLICIDADE			
8299703 SERVICOS DE GRAVACAO DE CARIMBOS, EXCETO CONFECCAO			
CONTADOR OU ORGANIZAÇÃO CONTÁBIL			
C.P.F / C.N.P.J	06.149.919/0001-28	Nr. CRC:	RO00018202
Nome/Razão Social:	PORTO RICO CONTABILIDADE EMPRESARIAL LTDA		
ENDEREÇO DO CONTADOR			
Endereço:	Almirante Barroso		
Bairro:	Centro	CEP:	76801091
Município:		UF:	10
Telefone:	32247952	Fax:	93706452
E-mail	portoricocontabilidade@gmail.com		
Código do Regime	Regime Especial		



PREFEITURA DO MUNICÍPIO DE PORTO VELHO
SECRETARIA MUNICIPAL DE FAZENDA - SEMFAZ
DEPARTAMENTO DE ADMINISTRAÇÃO TRIBUTÁRIA - DAT
DIVISÃO DE INFORMAÇÕES ECONÔMICAS FISCAIS - DIEF

LICENÇA DE FUNCIONAMENTO ANUAL

ALVARÁ: 3958/2019

Inscrição Municipal 14229673
Nome do Contribuinte HOMEL INDUSTRIA GRAFICA E COMERCIO DE
Nome Fantasia: ART VISUAL CONFECÇÕES E SERIGRAFIA
Inscrição Imobiliária: 01250440353001
CNPJ: 63.750.350/0001-95
Localização: AVENIDA JATUARANA
Número do Imóvel: 5384
Bairro do Imóvel: COHAB
Complemento do Imóvel: ..
Cep: 76807546
Data de Abertura - JUCER: 13/06/1991
Data de Cad. no Município: 19/03/2009

Área Utilizada: 120,00 m²
Área da Publicidade: 6,00 m²

** Anúncios e letreiros na parte externa dos edifícios ou em logradouro público por m² ou fração.*

LISTA DE ATIVIDADES:

ATIVIDADE

1813-0/99	IMPRESSÃO DE MATERIAL PARA OUTROS USOS	PRINCIPAL
1412-6/02	CONFECÇÃO, SOB MEDIDA, DE PEÇAS DO VESTUÁRIO, EXCETO ROUPAS ÍNTIMAS	SECUNDARIA

Tempo de Funcionamento: 8 HORAS.

RESSALVAS OU RESTRIÇÕES:

- Deverão ser atendidas para seu funcionamento as normas sanitárias, ambientais, posturas e de segurança.
- A Licença de Localização e Funcionamento deverá ser mantida em local visível à fiscalização e em bom estado de conservação - Art. 172 da Lei Complementar nr. 199/2004.
- Qualquer alteração nos dados constante deste documento, deverá ser o mesmo substituído no prazo de 30 (trinta) dias - Art. 164, parágrafo 1o. da Lei Complementar 199/2004.
- O Contribuinte deve comunicar à Secretaria Municipal de Fazenda, a cessação de suas atividades, dentro do prazo de 15 (quinze) dias de sua ocorrência, a fim de obter baixa de sua inscrição municipal, a qual será concedida somente após a verificação da procedência da comunicação, sem prejuízo da cobrança dos impostos e taxas devidas - Art. 99 da Lei Complementar nr. 199/2004.

Local e Data de Expedição
PORTO VELHO, Quarta-feira 25 Setembro 2019.

VALIDADE
22/09/2020



PODER JUDICIÁRIO
JUSTIÇA DO TRABALHO

CERTIDÃO NEGATIVA DE DÉBITOS TRABALHISTAS

Nome: HOMEL INDUSTRIA GRAFICA E COMERCIO DE BRINDES EIRELI
(MATRIZ E FILIAIS) CNPJ: 63.750.350/0001-95

Certidão nº: 184843329/2019

Expedição: 26/09/2019, às 09:54:23

Validade: 23/03/2020 - 180 (cento e oitenta) dias, contados da data de sua expedição.

Certifica-se que **HOMEL INDUSTRIA GRAFICA E COMERCIO DE BRINDES EIRELI (MATRIZ E FILIAIS)**, inscrito(a) no CNPJ sob o nº **63.750.350/0001-95**, **NÃO CONSTA** do Banco Nacional de Devedores Trabalhistas.

Certidão emitida com base no art. 642-A da Consolidação das Leis do Trabalho, acrescentado pela Lei nº 12.440, de 7 de julho de 2011, e na Resolução Administrativa nº 1470/2011 do Tribunal Superior do Trabalho, de 24 de agosto de 2011.

Os dados constantes desta Certidão são de responsabilidade dos Tribunais do Trabalho e estão atualizados até 2 (dois) dias anteriores à data da sua expedição.

No caso de pessoa jurídica, a Certidão atesta a empresa em relação a todos os seus estabelecimentos, agências ou filiais.

A aceitação desta certidão condiciona-se à verificação de sua autenticidade no portal do Tribunal Superior do Trabalho na Internet (<http://www.tst.jus.br>).

Certidão emitida gratuitamente.

INFORMAÇÃO IMPORTANTE

Do Banco Nacional de Devedores Trabalhistas constam os dados necessários à identificação das pessoas naturais e jurídicas inadimplentes perante a Justiça do Trabalho quanto às obrigações estabelecidas em sentença condenatória transitada em julgado ou em acordos judiciais trabalhistas, inclusive no concernente aos recolhimentos previdenciários, a honorários, a custas, a emolumentos ou a recolhimentos determinados em lei; ou decorrentes de execução de acordos firmados perante o Ministério Público do Trabalho ou Comissão de Conciliação Prévia.

**SEXTA ALTERAÇÃO CONTRATUAL E TRANSFORMAÇÃO DE SOCIEDADE LIMITADA
PARA EMPRESA INDIVIDUAL DE RESPONSABILIDADE LIMITADA - EIRELI
HOMEL INDÚSTRIA E COMÉRCIO LTDA-ME
NIRE Nº 11200210440
CNPJ/MF Nº 63.750.350/0001-95**

MAX DIEGO CUNHA MARTINI, Brasileiro, Casado em Regime de Comunhão Parcial de Bens, Empresário, nascido no dia 16/12/1988 no Município de Porto Velho Estado de Rondônia, portador da carteira de Identidade sob o nº 0001002588 expedida em 27/01/2006 pela SSP/RO e do CPF/MF sob o nº 900.852.132-68, Filho Nei Antônio Martini e Wanderleia Correia da Cunha Martini, residente e domiciliado na Rua – Salinas nº 1772 Bairro – Floresta CEP – 76806-068 no Município de Porto Velho Estado de Rondônia e RAFAELLA BLENDIA PAIÃO LOPES CAMPOS MARTINI, Brasileira, Casada em Regime de Comunhão Parcial de Bens, Empresária, portadora da carteira de habilitação sob o nº 05603250651 expedida em 18/08/2017 pelo DENTRA/RO Validade até 17/08/2022 e do CPF/MF sob o nº 011.530.242-50, nascida no dia 01/03/1993 na Cidade de Porto Velho Estado de Rondônia, Filha de Antônio Lopes e Silvana Luiza Paião, residente e domiciliada na domiciliado na Rua – Salinas nº 1772 Bairro – Floresta CEP – 76806-068 no Município de Porto Velho Estado de Rondônia, Únicos sócios componentes da sociedade empresaria limitada denominada HOMEL INDÚSTRIA E COMÉRCIO LTDA-ME, estabelecida na Avenida – Jatuarana nº 5384, Bairro – Cohab, Município de Porto Velho Estado de Rondônia, CEP – 76.807-526, devidamente inscrita no CNPJ/MF sob o nº 63.750.350/0001-95, devidamente inscrita na JUNTA COMERCIAL DO ESTADO DE RONDONIA JUCER sob o nº 11200210440 em seção do dia 12 de Junho de 1991, Resolve alterar e transformar o Contrato Social da empresa, conforme as cláusulas seguintes:

CLÁUSULA PRIMEIRA - Retirada da sócia RAFAELLA BLENDIA PAIÃO LOPES CAMPOS MARTINI, transfere e cede 1.200,00 (Mil e Duzentos Reais) quotas no valor nominal de R\$ 1,00 (Um Real) cada uma, com valor total de R\$ 1.200,00 (Mil e Duzentos Reais), em moeda corrente nacional, totalmente subscritas e integralizadas, ao sócio MAX DIEGO CUNHA MARTINI, já qualificado, dando-lhe plena, geral e irrevogável quitação, portanto, tendo doado as sua quotas, sem lucro na alienação.

CLÁUSULA SEGUNDA - Fica Transformada está sociedade em EMPRESA INDIVIDUAL DE RESPONSABILIDADE LIMITADA – EIRELI, sob o nome empresarial HOMEL INDÚSTRIA GRÁFICA E COMÉRCIO DE BRINDES EIRELI, com sub-rogação de todos os direitos e obrigações pertinentes.

CLÁUSULA TERCEIRA – O objeto social fica alterado para:

001	1813099	Impressão de material para outros usos;
002	4689399	Comércio atacadista de brindes;
003	1813001	Impressão de material para uso publicitário;
004	1811302	Impressão de livros, revistas e outras publicações periódicas;



CERTIFICO O REGISTRO EM 30/01/2019 16:00 SOB Nº 11600100846.
PROTOCOLO: 190022523 DE 30/01/2019. CÓDIGO DE VERIFICAÇÃO:
11900422258. NIRE: 11600100846.
HOMEL INDÚSTRIA GRÁFICA E COMÉRCIO DE BRINDES EIRELI

LEILSON COSTA DE SOUZA
SECRETÁRIO-GERAL
PORTO VELHO, 30/01/2019
www.empresafacil.ro.gov.br

005	1821100	Serviços de pré - impressão;
006	1822901	Serviços de encadernação e plastificação;
007	8299703	Serviços de gravação de carimbos, exceto confecção;
008	1412602	Confecção, sob medida, de peças do vestuário, exceto roupas íntimas;
009	1413401	Confecção de roupas profissionais, exceto sob medida;
010	4781400	Comércio varejista de artigos do vestuário e acessórios;
011	7311400	Serviços de propaganda.

CLÁUSULA QUARTA – O acervo desta sociedade, no valor de R\$120.000,00 (Cento e Vinte Mil Reais), passa a constituir o capital da Empresa Individual de Responsabilidade Limitada, detido em sua totalidade pelo seu titular MAX DIEGO CUNHA MARTINI.

Objetivando englobar as alterações ora efetivas no ato constitutivo, consolidar – se todas as disposições em único instrumento, passando a ter a seguinte redação:

**ATO CONSTITUTIVO DE EMPRESA INDIVIDUAL DE RESPONSABILIDADE LIMITADA
EIRELI POR TRANSFORMAÇÃO DE SOCIEDADE LIMITADA
HOMEL INDÚSTRIA GRÁFICA E COMÉRCIO DE BRINDES EIRELI**

MAX DIEGO CUNHA MARTINI, Brasileiro, Casado em Regime de Comunhão Parcial de Bens, Empresário, nascido no dia 16/12/1988 no Município de Porto Velho Estado de Rondônia, portador da carteira de Identidade sob o nº 0001002588 expedida em 27/01/2006 pela SSP/RO e do CPF/MF sob o nº 900.852.132-68, Filho Nei Antônio Martini e Wanderleia Correia da Cunha Martini, residente e domiciliado na Rua – Salinas nº 1772 Bairro – Floresta CEP – 76806-068 no Município de Porto Velho Estado de Rondônia. Constitui uma EMPRESA INDIVIDUAL DE RESPONSABILIDADE LIMITADA - EIRELI, sob as seguintes cláusulas:

CLÁUSULA PRIMEIRA – A empresa girará sob o nome empresarial HOMEL INDÚSTRIA GRÁFICA E COMÉRCIO DE BRINDES EIRELI, e terá sede na Avenida – Jatuarana nº 5384 Bairro – Cohab , CEP – 76807-526 no Município de Porto Velho Estado de Rondônia.

CLÁUSULA SEGUNDA – O objeto será o seguinte:

001	1813099	Impressão de material para outros usos;
002	4689399	Comércio atacadista de brindes;
003	1813001	Impressão de material para uso publicitário;
004	1811302	Impressão de livros, revistas e outras publicações periódicas;
005	1821100	Serviços de pré - impressão;
006	1822901	Serviços de encadernação e plastificação;
007	8299703	Serviços de gravação de carimbos, exceto confecção;
008	1412602	Confecção, sob medida, de peças do vestuário, exceto roupas íntimas;
009	1413401	Confecção de roupas profissionais, exceto sob medida;
010	4781400	Comércio varejista de artigos do vestuário e acessórios;
011	7311400	Serviços de propaganda.

PARÁGRAFO ÚNICO – O capital será representado pela importância de R\$ 120.000,00 (Cento e Vinte Mil Reais) totalmente integralizado neste ato em moeda corrente do País em sua totalidade, por seu titular MAX DIEGO CUNHA MARTINI.



CERTIFICO O REGISTRO EM 30/01/2019 16:00 SOB Nº 11600100846.
PROTOCOLO: 190022523 DE 30/01/2019. CÓDIGO DE VERIFICAÇÃO:
11900422258. NIRE: 11600100846.
HOMEL INDÚSTRIA GRÁFICA E COMÉRCIO DE BRINDES EIRELI

LEILSON COSTA DE SOUZA
SECRETÁRIO-GERAL
PORTO VELHO, 30/01/2019
www.empresafacil.ro.gov.br

CLÁUSULA TERCEIRA – O prazo de duração da empresa é por tempo indeterminado, tendo iniciado suas atividades em 04 de Junho de 1991.

CLÁUSULA QUARTA – A administração da Empresa será exercida por seu titular MAX DIEGO CUNHA MARTINI, que ficará incumbido de exercer todos os atos pertinentes e necessários ao exercício das atividades ora assumidas, bem como, de representa-la judicial e extrajudicialmente, ativa e passivamente perante todas as repartições e instituições financeiras, dedado, no entanto, o uso do nome empresarial em atividades estranhas ao interesse social.

CLÁUSULA QUINTA – O titular administrador MAX DIEGO CUNHA MARTINI declara, sob penas da Lei:

Parágrafo Primeiro - Não possuir ou ter sob sua titularidade, nenhuma outra empresa nos moldes do EIRELI, em qualquer parte do território nacional;

Parágrafo Segundo – Não estar impedido de exercer a administração da empresa EIRELI, por lei especial ou em virtude de condenação criminal ou por se encontrar sob os efeitos dela, a pena que vede, ainda que temporariamente, o acesso a cargos públicos, ou por crime falimentar, de prevaricação, peita ou suborno, concussão, peculato, ou contra a economia popular, contra o sistema financeiro nacional, contra normas de defesa da concorrência, contra as relações de consumo, fé pública ou à propriedade. (art. 1.011, § 1º, CC/2002).

CLÁUSULA SEXTA – Ao término de cada exercício social, em 31 de dezembro, o titular administrador procederá à elaboração do inventário, do balanço patrimonial e do balanço de resultado econômico do inventário, do balanço patrimonial e do balanço de resultado econômico, cabendo – lhe os lucros perdas apurados.

CLÁUSULA SÉTIMA – Falecendo o empresário, a empresa continuará suas atividades com os herdeiros, sucessores e o incapaz. Não sendo possível ou inexistindo interesse destes, o valor de seus haveres será apurado e liquidado com a base na situação patrimonial da empresa, à data da resolução, verificada em balanço especialmente levantado.

CLÁUSULA OITAVA – Terminada as restrições contratuais, elege o foro da comarca de Porto Velho/RO, para dirimir as dúvidas oriundas do presente instrumento, com renúncia de qualquer outro, por mais privilegiado que seja.



CERTIFICO O REGISTRO EM 30/01/2019 16:00 SOB Nº 11600100846.
 PROTOCOLO: 190022523 DE 30/01/2019. CÓDIGO DE VERIFICAÇÃO:
 11900422258. NIRE: 11600100846.
 HOMEL INDÚSTRIA GRÁFICA E COMÉRCIO DE BRINDES EIRELI

LEILSON COSTA DE SOUZA
 SECRETÁRIO-GERAL
 PORTO VELHO, 30/01/2019
www.empresafacil.ro.gov.br

E assim, por estar justo e contratado, assina o presente instrumento.

Porto Velho RO, 21 de Janeiro de 2019.

3º OFICIO
3º OFICIO

Max Diego Cunha Martini

MAX DIEGO CUNHA MARTINI
TITULAR ADMINISTRADORA.

Rafaela Blenda P. L. Campos Martini
RAFAELLA BLENDA PAIAO LOPES CAMPOS MARTINI
SÓCIA QUOTISTA RETIRANTE.

CERTIFICO O REGISTRO EM 30/01/2019 16:00 SOB Nº 11600100846.
PROTOCOLO: 190022523 DE 30/01/2019. CÓDIGO DE VERIFICAÇÃO:
11900422258. NIRE: 11600100846.
HOMEL INDÚSTRIA GRÁFICA E COMÉRCIO DE BRINDES EIRELI



LEILSON COSTA DE SOUZA
SECRETÁRIO-GERAL
PORTO VELHO, 30/01/2019
www.empresafacil.ro.gov.br

3 **Ofício de Registro Civil e Tabelião de Notas**
 CNPJ: 04.812.230/01-44 - Av. Carlos Gomes, 2827 - São Cristóvão
 CEP: 76804-021 - Fone: (61) 3224-1144 - Fax: (61) 3224-1144 - Porto Velho - RO
 Escritório Autôntico: Rua Santa Maria, 100 - Dourados de Cruz
 Magno - Edifício Pátio Paranaíba - Várzea Grande - São
 Cristóvão - Oitavo andar - Fone: (61) 3224-1144 - Porto
 Velho - RO
 Avenida Lacerda - Vila União - Porto Velho - RO

Tabelião: **João Daniel de Silva**
 Substituta: **Cristiane Zanetti de Silva Quaresma**

Selo Digital nº **A3AE124460-BB842C** Confira validade em
www.tjro.jus.br/consulta_selo

Reconheço por semelhança a assinatura de **MAXIMILIANO CUNHA MARTINI**, Dou. fé. *0280* F25U67YFK157146-98*
 Porto Velho - RO, 28 de janeiro de 2019 - 10:43:12h.
 Em Teste _____ da verdade.
Vinicius Henrique Martins - Escrevente

TABELIONATO GENTIL
 Carlos Gomes, 2827
 B. São Cristóvão
 CEP 76804-021
 Tel. 3224-1144

3º Registro Civil e Tabelião de Notas
 Porto Velho - RO

SOMENTE SEM EMENDAS E/OU SEM RASURAS E COM SELO DE AUTÊNTICIDADE

3 **Ofício de Registro Civil e Tabelião de Notas**
 CNPJ: 04.812.230/01-44 - Av. Carlos Gomes, 2827 - São Cristóvão
 CEP: 76804-021 - Fone: (61) 3224-1144 - Fax: (61) 3224-1144 - Porto Velho - RO
 Escritório Autôntico: Rua Santa Maria, 100 - Dourados de Cruz
 Magno - Edifício Pátio Paranaíba - Várzea Grande - São
 Cristóvão - Oitavo andar - Fone: (61) 3224-1144 - Porto
 Velho - RO
 Avenida Lacerda - Vila União - Porto Velho - RO

Tabelião: **João Daniel de Silva**
 Substituta: **Cristiane Zanetti de Silva Quaresma**

Selo Digital nº **A3AE124728-AF1AC** Confira validade em
www.tjro.jus.br/consulta_selo

Reconheço por semelhança a assinatura de **RAFAEL LA BLENDA PAIÃO LOPES CAMPOS MARTINI**, Dou. fé. *0219*
 F2BBSFZR840331-93*
 Porto Velho - RO, 28 de janeiro de 2019 - 14:03:11h.
 Em Teste _____ da verdade.
Vinicius Henrique Martins - Escrevente

TABELIONATO GENTIL
 Carlos Gomes, 2827
 B. São Cristóvão
 CEP 76804-021
 Tel. 3224-1144

3º Registro Civil e Tabelião de Notas
 Porto Velho - RO

SOMENTE SEM EMENDAS E/OU SEM RASURAS E COM SELO DE AUTÊNTICIDADE

CERTIFICO O REGISTRO EM 30/01/2019 16:00 SOB Nº 11600100846.
 PROTOCOLO: 190022523 DE 30/01/2019. CÓDIGO DE VERIFICAÇÃO:
 11900422258. NIRE: 11600100846.
 HÔMEL INDÚSTRIA GRÁFICA E COMÉRCIO DE BRINDES EIRELI



LEILSON COSTA DE SOUZA
 SECRETÁRIO-GERAL
 PORTO VELHO, 30/01/2019
www.empresafacil.ro.gov.br



ESTADO DE RONDÔNIA
Poder Judiciário

CERTIDÃO DE DISTRIBUIÇÃO
Ações de falência, concordata, recuperação judicial
e extrajudicial e juizados especiais (1º Grau)

O Tribunal de Justiça do Estado de Rondônia **CERTIFICA** que, revendo os registros de distribuição de ações de falência, concordata, recuperação judicial e extrajudicial e juizados especiais, até a presente data, contra **HOMEL INDUSTRIA GRAFICA E COMERCIO DE BRINDES EIRELI**, CNPJ nº **63.750.350/0001-95**, **NADA CONSTA** na Comarca de Porto Velho.

Observações:

- a) Certidão expedida gratuitamente, através da *Internet*, com base nas Diretrizes Gerais Judiciais 2007, Capítulo IX, Seção V, Artigo 364, inciso I e VI, § 1º e 8º e Regimento de Custas Lei nº 1782 de 26/09/2007;
- b) Não constam informações do Sistema de Processos - PJe, sendo necessário a emissão manual complementar dos processos do PJe pelos cartórios distribuidores cíveis ou apenas distribuidor de cada comarca.
- c) a informação do número do CNPJ acima é de responsabilidade do solicitante da Certidão, devendo a titularidade ser conferida pelo interessado e destinatário;
- d) a aceitação da presente certidão está condicionada à conferência dos dados e documentos pessoais da parte interessada;
- e) a autenticidade desta certidão poderá ser confirmada no *website* do TJ-RO, Menu Principal - "Autenticação" (<http://www.tjro.jus.br/certidaoonline>), informando o **NÚMERO DE CONTROLE: WSI2-4EF4-S6ER-KRGM** ;
- f) válida por **30 (trinta) dias**;
- g) a autenticação poderá ser efetivada, no máximo, até 3 (três) meses após a sua expedição.

Emitida em 29/10/2019 10:33:03 h.
(Data e Hora de Porto Velho-RO)



Tribunal de Justiça - Estado de Rondônia
Endereço: Rua José Camacho, 585 - Bairro Olaria
Cep 76.801-330 - Porto Velho - RO

Sistema de Emissão de Certidão Negativa via internet

T E R M O D E A B E R T U R A

CONTÉM ESTE CONJUNTO DE FORMULÁRIOS 185 (CENTO E OITENTA E CINCO) FOLHAS NUMERADAS MECANICAMENTE DE 1 (UM) A 185 (CENTO E OITENTA E CINCO), E SERVIRÁ DE BALANÇO PATRIMONIAL NUM. 6(SEIS) DA EMPRESA HOMEL INDUSTRIA E COMERCIO LTDA - ME, FIRMA ESTABELECIDÀ À AVENIDA JATUARANA, 5384, , COHAB, NESTA CIDADE DE PORTO VELHO/RO CEP: 76807-546, REGISTRADA NA JUNTA COMERCIAL DO MESMO ESTADO SOB O NIRE NUM. 11200210440 POR DESPACHO DE 12/06/1991, E NO CADASTRO NACIONAL DE PESSOAS JURÍDICAS DO MINISTÉRIO DA FAZENDA (C.N.P.J.) 63.750.350/0001-95, E INSCRITO NO MUNICÍPIO SOB O NUM. 14229673, E INSCRITO NA SECRETARIA ESTADUAL SOB O NUM. 00000000354643. REFERENTE A DATA DE ENCERRAMENTO DO EXERCICIO SOCIAL DE 31/12/2018.

CONFORME DETERMINA A INSTRUÇÃO NORMATIVA DREI N° 11 DE 05/12/2013, DECLARAMOS QUE O PRESENTE BALANÇO ENCONTRA-SE TOTALMENTE ESCRITURADO, DE ACORDO COM A DOCUMENTAÇÃO QUE NOS FOI APRESENTADA, CONTABILIZADA E DEVOLVIDA.

O PRESENTE VAI ABAIXO ASSINADO PELO TÉCNICO(A) RESPONSÁVEL, O SR. ADAILTON JOSE MENDES REGISTRADO NO C.R.C. SOB O NUM. 002352/O RO, REGISTRADO(A) NO C.P.F. SOB O NUM. 691.128.942-49.

PORTO VELHO, 01 DE JANEIRO DE 2018.

Max Diego Cunha Martini

MAX DIEGO CUNHA MARTINI

SOCIO ADMINISTRADOR

C.P.F - 900.852.132-68

Adailton Jose Mendes

ADAILTON JOSE MENDES

TÉCNICO EM CONTABILIDADE

C.R.C 002352/O RO

C.P.F 691.128.942-49.



CERTIFICO O REGISTRO EM 05/04/2019 11:38 SOB N° 20190156970.
PROTOCOLO: 190156970 DE 05/04/2019. CÓDIGO DE VERIFICAÇÃO:
11901557491. NIRE: 11600100846.
HOMEL INDÚSTRIA GRÁFICA E COMÉRCIO DE BRINDES EIRELI

LEILSON COSTA DE SOUZA
SECRETÁRIO-GERAL
PORTO VELHO, 05/04/2019
www.empresafacil.ro.gov.br

Descrição	Classificação	Exercício Anterior	Exercício Atual
Ativo (5)			
Circulante (10)			
Disponível (15)			
Numerários em caixa (20)			
Caixa (25)	1-1-01-01-01	15.370,43D	10.279,29D
=Numerários em caixa		*****15.370,43D	*****10.279,29D
Banco conta movimento (30)			
Banco Bradesco (35)	1-1-01-02-01	1,00D	1,00D
Sicoob Crediforte (40)	1-1-01-02-02	3.696,08D	4.011,57D
Caixa Economica Federal (3303)	1-1-01-02-04	5.193,69D	652,37D
=Banco conta movimento		*****8.890,77D	*****4.664,94D
Aplicações (50)			
Invest Fácil Bradesco (65)	1-1-01-03-03	1.151,13D	398,53D
=Aplicações		*****1.151,13D	*****398,53D
=Disponível		*****25.412,33D	*****15.342,76D
Clientes (85)			
Recebimentos Pessoa Física e Jurídica (90)			
Duplicatas a receber (95)	1-1-04-01-01	94.233,34D	143.222,70D
=Recebimentos Pessoa Física e Jurídica		*****94.233,34D	*****143.222,70D
=Clientes		*****94.233,34D	*****143.222,70D
Estoques (280)			
Estoques em trânsito (285)			
Materiais para Uso na Prestação de Serviço (310)	1-1-08-01-05	184.108,73D	283.819,22D
Produtos para Mercadorias e Venda (320)	1-1-08-01-07	100.288,88D	104.201,87D
=Estoques em trânsito		****284.397,61D	****388.021,09D
=Estoques		****284.397,61D	****388.021,09D
=Total - Circulante		****404.043,28D	****546.586,55D
Ativo Não Circulante (370)			
Imobilizado (435)			
Instalações (455)			
Aquisição Instalações (460)	1-2-03-02-01	180.000,00D	180.000,00D
=Instalações		****180.000,00D	****180.000,00D
Máquinas e equipamentos (465)			
Máquinas e equipamentos (470)	1-2-03-03-01	70.000,00D	73.900,00D
=Máquinas e equipamentos		****70.000,00D	****73.900,00D
Informática (475)			
Equipamentos de Processamento - Hardware (480)	1-2-03-04-01	55.000,00D	55.000,00D
=Informática		****55.000,00D	****55.000,00D
Móveis e utensílios (485)			
Móveis e Utensílios (490)	1-2-03-05-01	40.000,00D	40.000,00D
=Móveis e utensílios		****40.000,00D	****40.000,00D
=Imobilizado		****345.000,00D	****348.900,00D
Depreciação Acumulada (545)			

CERTIFICO O REGISTRO EM 05/04/2019 11:38 SOB Nº 20190156970.
 PROTOCOLO: 190156970 DE 05/04/2019. CÓDIGO DE VERIFICAÇÃO:
 11901557491. NIRE: 11600100846.
 HOMEL INDÚSTRIA GRÁFICA E COMÉRCIO DE BRINDES EIRELI



LEILSON COSTA DE SOUZA
 SECRETÁRIO-GERAL
 PORTO VELHO, 05/04/2019
 www.empresafacil.ro.gov.br

Descrição	Classificação	Exercício Anterior	Exercício Atual
Depreciação Acumulada Imobilizado (550)			
(-) Depreciação Acum. Aquis. Instalações (560)	1-2-04-01-02	68.500,00C	86.500,00C
(-) Depreciação Acum. Aquis. Máquinas e Equipament (565)	1-2-04-01-03	32.000,00C	39.390,00C
(-) Depreciação Acum. Aquis. Hardware (570)	1-2-04-01-04	19.000,00C	24.500,00C
(-) Depreciação Acum. Aquis. Móveis e Utensílios (575)	1-2-04-01-05	14.000,00C	18.000,00C
=Depreciação Acumulada Imobilizado		****133.500,00C	****168.390,00C
=Depreciação Acumulada		****133.500,00C	****168.390,00C
=Total - Ativo Não Circulante		****211.500,00D	****180.510,00D
=Total - Ativo		****615.543,28D	****727.096,55D
***** (XXXXX) *****			

CERTIFICO O REGISTRO EM 05/04/2019 11:38 SOB Nº 20190156970.
PROTOCOLO: 190156970 DE 05/04/2019. CÓDIGO DE VERIFICAÇÃO:
11901557491. NIRE: 11600100846.
HOMEL INDÚSTRIA GRÁFICA E COMÉRCIO DE BRINDES EIRELI



LEILSON COSTA DE SOUZA
SECRETÁRIO-GERAL
PORTO VELHO, 05/04/2019
www.empresafacil.ro.gov.br

Descrição	Classificação	Exercício Anterior	Exercício Atual
Passivo (680)			
Circulante (685)			
Empréstimo p/ capital de giro (690)			
Empréstimos Bancários (705)			
Bradesco Contrato 11389586 (715)	2-1-01-02-02	0,00C	96.040,41C
Caixa Econômica Federal (730)	2-1-01-02-05	57.621,41C	23.131,37C
=Empréstimos Bancários		*****57.621,41C	****119.171,78C
=Empréstimo p/ capital de giro		*****57.621,41C	****119.171,78C
Fornecedores (765)			
Pessoa Física e Pessoa Jurídica (770)			
Fornecedores Diversos (2995)	2-1-03-01-04	114.134,07C	121.275,82C
=Pessoa Física e Pessoa Jurídica		****114.134,07C	****121.275,82C
=Fornecedores		****114.134,07C	****121.275,82C
Tributos e Contribuições (790)			
Tributos e Contribuições (795)			
Imposto Sobre Serviços - ISS (810)	2-1-05-01-03	0,00C	25.722,83C
Contribuições Previdenciárias (820)	2-1-05-01-05	4.220,96C	0,00C
FCTs a Recolher (825)	2-1-05-01-06	227,81C	1.006,02C
Das a Recolher (3086)	2-1-05-01-11	2.051,53C	1.626,01C
INSS a Recolher (3226)	2-1-05-01-13	0,00D	4.458,18C
=Tributos e Contribuições		*****6.500,30C	****32.813,04C
Parcelamento de Tributos e Contribuições (885)			
Parcelamento de Tributos e Contribuições (890)	2-1-05-03-01	3.678,36C	2.987,97C
=Parcelamento de Tributos e Contribuições		*****3.678,36C	****2.987,97C
=Tributos e Contribuições		****10.178,66C	****35.801,01C
Obrigações com Pessoal (930)			
Honorários (980)			
Honorários a Pagar (985)	2-1-06-04-01	3.110,00C	2.626,00C
=Honorários		*****3.110,00C	*****2.626,00C
=Obrigações com Pessoal		*****3.110,00C	*****2.626,00C
=Total - Circulante		****185.044,14C	****278.874,61C
Passivo Não Circulante (1125)			
Empréstimo e Financiamentos a Pagar (1130)			
Empréstimos (1135)			
Bradesco Contrato 8416120 (1140)	2-2-01-01-01	6.722,00C	6.722,00C
=Empréstimos		*****6.722,00C	*****6.722,00C
=Empréstimo e Financiamentos a Pagar		*****6.722,00C	*****6.722,00C
=Total - Passivo Não Circulante		*****6.722,00C	*****6.722,00C
Patrimônio Líquido (1170)			
Capital Social (1175)			
Capital Social - Cotas (1180)	2-3-01-01-01	120.000,00C	120.000,00C
=Capital Social		****120.000,00C	****120.000,00C
Reservas (1195)			

CERTIFICO O REGISTRO EM 05/04/2019 11:38 SOB Nº 20190156970.
 PROTOCOLO: 190156970 DE 05/04/2019. CÓDIGO DE VERIFICAÇÃO:
 11901557491. NIRE: 11600100846.
 HOMEL INDÚSTRIA GRÁFICA E COMÉRCIO DE BRINDES EIRELI



LEILSON COSTA DE SOUZA
 SECRETÁRIO-GERAL
 PORTO VELHO, 05/04/2019
 www.empresafacil.ro.gov.br

HOMEL INDUSTRIA E COMERCIO LTDA - ME(04252)
CNPJ : 63.750.350/0001-95 NIRE: 11200210440 Data: 12/06/1991
Balanço Patrimonial de 01/01/2018 até 31/12/2018

PORTORICO CONTABILIDADE LTDA

Diário: 6

Folha: 169

Descrição	Classificação	Exercício Anterior	Exercício Atual
Reservas de Capital/Reservas Patrimoniais (1200)			
Outras Reservas de Capital / Patrimoniais (1210)	2-3-02-01-02	249.553,44C	303.777,14C
=Reservas de Capital/Reservas Patrimoniais		****249.553,44C	****303.777,14C
=Reservas		****249.553,44C	****303.777,14C
Prejuízos/Déficits Acumulados ou Resultado (1325)			
Prejuízos/Déficits Acumulados (1330)			
Lucros do Exercício Findo (1335)	2-3-03-01-01	54.223,70C	17.722,80C
=Prejuízos/Déficits Acumulados		*****54.223,70C	*****17.722,80C
=Prejuízos/Déficits Acumulados ou Resultado		*****54.223,70C	*****17.722,80C
=Total - Patrimônio líquido		****423.777,14C	****441.499,94C
=Total - Passivo		****615.543,28C	****727.096,55C

***** (XXXXX) *****



CERTIFICO O REGISTRO EM 05/04/2019 11:38 SOB Nº 20190156970.
PROTOCOLO: 190156970 DE 05/04/2019. CÓDIGO DE VERIFICAÇÃO:
11901557491. NIRE: 11600100846.
HOMEL INDÚSTRIA GRÁFICA E COMÉRCIO DE BRINDES EIRELI

LEILSON COSTA DE SOUZA
SECRETÁRIO-GERAL
PORTO VELHO, 05/04/2019
www.empresafacil.ro.gov.br

IMPORTA O PRESENTE BALANÇO PATRIMONIAL SOMANDO NO ATIVO E NO PASSIVO 727.096,55 (SETECENTOS E VINTE E SETE MIL, NOVENTA E SEIS REAIS E CINQUENTA E CINCO CENTAVOS) DE ACORDO COM A DOCUMENTAÇÃO QUE NOS FOI APRESENTADA.

Porto Velho, 31 de dezembro de 2018

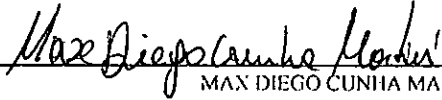
MAX DIEGO CUNHA MARTINI
Socio Administrador
CPF: 900.852.132-68

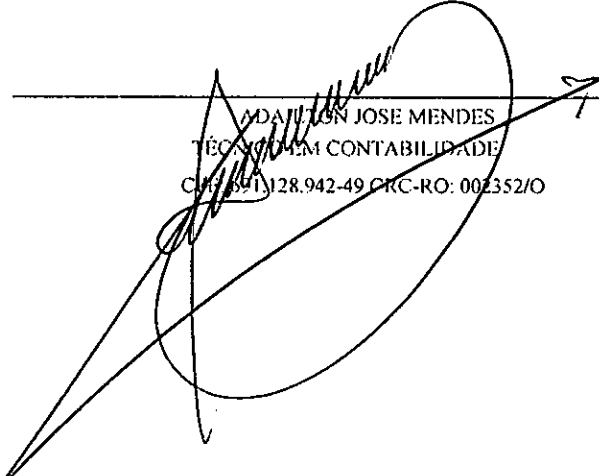
ADAILTON JOSE MENDES
TÉCNICO EM CONTABILIDADE
CPF: 991.128.942-49 CRC-RO: 002352/O

CERTIFICO O REGISTRO EM 05/04/2019 11:38 SOB Nº 20190156970.
PROTOCOLO: 190156970 DE 05/04/2019. CÓDIGO DE VERIFICAÇÃO:
11901557491. NIRE: 11600100846.
HOMEL INDÚSTRIA GRÁFICA E COMÉRCIO DE BRINDES EIRELI



LEILSON COSTA DE SOUZA
SECRETÁRIO-GERAL
PORTO VELHO, 05/04/2019
www.empresafacil.ro.gov.br

Descrição	Classificação	Conta	Exercício Atual
Receita			
Receita Bruta Vendas e Serviços			
Receita Bruta			
Receita sobre Vendas			
Venda de produtos	3-1-01-01-01	1415	9.298,90C
=Receita sobre Vendas			*****9.298,90C
=Receita Bruta			*****9.298,90C
Receita sobre Serviços			
Receita de serviços			
Prestação de Serviços	3-1-02-01-01	1435	738.010,96C
=Receita de serviços			****738.010,96C
=Receita sobre Serviços			****738.010,96C
=T o t a l - Receita Bruta Vendas e Serviços			****747.309,86C
Dedução de receita			
Dedução de receita sobre vendas			
Dedução da Receita			
Das	3-2-01-01-07	3107	30.354,73D
=Dedução da Receita			*****30.354,73D
=Dedução de receita sobre vendas			*****30.354,73D
Dedução de receita sobre serviços			
Dedução da Receita			
Imposto Sobre Serviços - ISS	3-2-02-01-03	1500	25.722,83D
=Dedução da Receita			*****25.722,83D
=Dedução de receita sobre serviços			*****25.722,83D
=T o t a l - Dedução de receita			*****56.077,56D
=T o t a l - Receita			***691.232,30C



CERTIFICO O REGISTRO EM 05/04/2019 11:38 SOB Nº 20190156970.
PROTOCOLO: 190156970 DE 05/04/2019. CÓDIGO DE VERIFICAÇÃO:
11901557491. NIRE: 11600100846.
HOMEL INDÚSTRIA GRÁFICA E COMÉRCIO DE BRINDES EIRELI

LEILSON COSTA DE SOUZA
SECRETÁRIO-GERAL
PORTO VELHO, 05/04/2019
www.empresafacil.ro.gov.br

Descrição	Classificação	Conta	Exercício Atual
Despesas			
Custos diretos da produção			
Custos dos produtos vendidos			
Custos			
Diversos	4-1-01-01-01	1725	3.998,52D
Fretes Sobre Compras Diversas	4-1-01-01-02	3016	1.142,09D
=Custos			*****5.140,61D
=Custos dos produtos vendidos			*****5.140,61D
=Total - Custos diretos da produção			*****5.140,61D
Custos indiretos da produção			
Custos Serviços prestados			
Custos			
Custos Serviços Prestados	4-2-02-01-02	1805	551.992,17D
=Custos			****551.992,17D
=Custos Serviços prestados			****551.992,17D
=Total - Custos indiretos da produção			****551.992,17D
Despesas			
Despesas com Pessoal			
Despesas com Empregados			
Salários e Ordenados	4-3-01-02-01	1885	29.884,60D
13º Salário	4-3-01-02-04	1900	3,00C
Férias	4-3-01-02-05	1905	1.745,52D
=Despesas com Empregados			*****31.627,12D
Despesas com Indenizações			
Férias Indenizadas	4-3-01-03-02	1940	5.202,24D
Décimo Terceiro Indenizado	4-3-01-03-04	1950	3.010,63D
=Despesas com Indenizações			*****8.212,87D
Despesas com Encargos Sociais			
Previdência Social	4-3-01-04-01	1960	2.788,57D
=Despesas com Encargos Sociais			*****2.788,57D
=Despesas com Pessoal			*****42.628,56D
Despesas com Serviços de Terceiros			
Remuneração por Serviços de Terceiros			
Honorários de Consultoria	4-3-02-01-03	2040	311,41D
=Remuneração por Serviços de Terceiros			*****311,41D

CERTIFICO O REGISTRO EM 05/04/2019 11:38 SOB Nº 20190156970.
 PROTOCOLO: 190156970 DE 05/04/2019. CÓDIGO DE VERIFICAÇÃO:
 11901557491. NIRE: 11600100846.
 HOMEL INDÚSTRIA GRÁFICA E COMÉRCIO DE BRINDES EIRELI



LEILSON COSTA DE SOUZA
 SECRETÁRIO-GERAL
 PORTO VELHO, 05/04/2019
www.empresafacil.ro.gov.br

Descrição	Classificação	Conta	Exercício Atual
=Despesas com Serviços de Terceiros			*****311,41D
Despesas com Localização e Funcionamento			
Despesas com Localização e Manutenção			
Energia Elétrica	4-3-03-01-04	3184	16.356,63D
Água	4-3-03-01-07	3275	54,30D
Telefone	4-3-03-01-08	3177	2.319,49D
Despesa com Alimentação	4-3-03-01-09	3261	40,80D
=Despesas com Localização e Manutenção			*****18.771,22D
Despesas com Expediente			
Material de Expediente	4-3-03-02-01	3268	331,98D
=Despesas com Expediente			*****331,98D
Despesas com Utilização de Equipamentos e Veículos			
Manutenção e Consertos	4-3-03-03-03	2155	3.533,13D
=Despesas com Utilização de Equipamentos e Veículos			*****3.533,13D
Despesas com Bens de Uso Próprio			
Depreciações	4-3-03-07-01	2245	34.890,00D
=Despesas com Bens de Uso Próprio			*****34.890,00D
=Despesas com Localização e Funcionamento			*****57.526,33D
=Total - Despesas			****100.466,30D
Despesas Financeiras			
Despesas com Aplicações Financeiras			
Despesas Financeiras com Títulos de Renda Fixa			
Taxas e Tarifas Diversas	4-5-01-01-03	3149	2.765,84D
Juros Bancários	4-5-01-01-04	3156	8.361,26D
IOF	4-5-01-01-06	3170	1.150,27D
=Despesas Financeiras com Títulos de Renda Fixa			*****12.277,37D
=Despesas com Aplicações Financeiras			*****12.277,37D
Outras Despesas Financeiras			
Despesas por Pagamentos em Atraso			
Despesas por Pagamentos em Atraso	4-5-04-03-01	2585	918,07D
=Despesas por Pagamentos em Atraso			*****918,07D
=Outras Despesas Financeiras			*****918,07D
=Total - Despesas Financeiras			*****13.195,44D

CERTIFICO O REGISTRO EM 05/04/2019 11:38 SOB Nº 20190156970.
PROTOCOLO: 190156970 DE 05/04/2019. CÓDIGO DE VERIFICAÇÃO:
11901557491. NIRE: 11600100846.
HOMEL INDÚSTRIA GRÁFICA E COMÉRCIO DE BRINDES EIRELI



LEILSON COSTA DE SOUZA
SECRETÁRIO-GERAL
PORTO VELHO, 05/04/2019
www.empresafacil.ro.gov.br

Descrição	Classificação	Conta	Exercício Atual
DESPESAS PATRIMONIAIS			
Despesas com Imóveis Destinados à Renda ou Venda			
Despesas com Serviços de Terceiros			
Conservação e Reparos	4-6-01-01-01	2625	1.668,00D
Impostos, Taxas e Seguros	4-6-01-01-02	2630	1.046,98D
=Despesas com Serviços de Terceiros			*****2.714,98D
=Despesas com Imóveis Destinados à Renda ou Venda			*****2.714,98D
=Total - DESPESAS PATRIMONIAIS			*****2.714,98D
=Total - Despesas			****673.509,50D

RESULTADO DO EXERCÍCIO

RECEITAS-----> 691.232,30C
 DESPESAS + CUSTO-----> 673.509,50D
 LUCRO LÍQUIDO DO EXERCÍCIO: *****17.722,80

***** (XXXXX)*****



CERTIFICO O REGISTRO EM 05/04/2019 11:38 SOB Nº 20190156970.
 PROTOCOLO: 190156970 DE 05/04/2019. CÓDIGO DE VERIFICAÇÃO:
 11901557491. NIRE: 11600100846.
 HOMEL INDÚSTRIA GRÁFICA E COMÉRCIO DE BRINDES EIRELI

LEILSON COSTA DE SOUZA
 SECRETÁRIO-GERAL
 PORTO VELHO, 05/04/2019
www.empresafacil.ro.gov.br

CNPJ: 63.750.350/0001-95 Nire: 11200210440 Data: 12/06/1991
Demonstração do Resultado do Exercício em 31/12/2018

Diário: 6

Folha: 175

IMPORTA A PRESENTE DEMONSTRAÇÃO DE RESULTADO COM LUCRO DE 17.722,80 (DEZESSETE MIL, SETECENTOS E VINTE E DOIS Reais E OITENTA CENTAVOS) DE ACORDO COM A DOCUMENTAÇÃO QUE NOS FOI APRESENTADA.

PORTO VELHO, 31 DE DEZEMBRO DE 2018

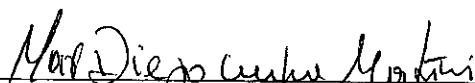

MAX DIEGO CUNHA MARTINI

Sócio Administrador

CPF: 900.852.132-68

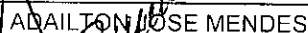

ADAILTON JOSE MENDES

TÉCNICO EM CONTABILIDADE

CPF: 691.728.942-49 CRC-RO: 002352/O

CERTIFICO O REGISTRO EM 05/04/2019 11:38 SOB Nº 20190156970.
PROTOCOLO: 190156970 DE 05/04/2019. CÓDIGO DE VERIFICAÇÃO:
11901557491. NIRE: 11600100846.
HOMEL INDÚSTRIA GRÁFICA E COMÉRCIO DE BRINDES EIRELI



LEILSON COSTA DE SOUZA
SECRETÁRIO-GERAL
PORTO VELHO, 05/04/2019
www.empresafacil.ro.gov.br

Descrição	Classificação	Conta	Nota	Exercício atual	Exercício anterior
Receita	3	1395		691.232,30C	273.112,97C
Receita Bruta Vendas e Serviços	3-1	1400		747.309,86C	703.241,75C
Receita Bruta	3-1-01	1405		9.298,90C	2.360,00C
Receita sobre Vendas	3-1-01-01	1410		9.298,90C	2.360,00C
Venda de produtos	3-1-01-01-01	1415		9.298,90C	2.360,00C
Receita sobre Serviços	3-1-02	1425		738.010,96C	700.881,75C
Receita de serviços	3-1-02-01	1430		738.010,96C	700.881,75C
Prestação de Serviços	3-1-02-01-01	1435		738.010,96C	700.881,75C
Dedução de receita	3-2	1440		56.077,56D	430.256,99D
Dedução de receita sobre vendas	3-2-01	1445		30.354,73D	54.683,86D
Dedução da Receita	3-2-01-01	1450		30.354,73D	54.683,86D
Imposto sobre Circ. Mercadorias e Serviços - ICMS	3-2-01-01-03	1465		0,00D	593,42D
Das	3-2-01-01-07	3107		30.354,73D	54.090,44D
Dedução de receita sobre serviços	3-2-02	1480		25.722,83D	375.573,13D
Dedução da Receita	3-2-02-01	1485		25.722,83D	375.573,13D
Imposto Sobre Serviços - ISS	3-2-02-01-03	1500		25.722,83D	0,00D
Custos Diversos	3-2-02-01-04	1361		0,00D	375.573,13D
Receita Operacional / Financeira / Patrimoniais	3-3	1505		0,00C	128,21C
Receita Financeira	3-3-02	1530		0,00C	128,21C
Receitas de Juros sobre Capital	3-3-02-04	1595		0,00C	128,21C
Receitas de Juros sobre Capital Próprio	3-3-02-04-01	1600		0,00C	128,21C
Despesas	4	1705		673.509,50D	218.889,27D
Custos diretos da produção	4-1	1710		5.140,61D	1.779,29D
Custos dos produtos vendidos	4-1-01	1715		5.140,61D	1.779,29D
Custos	4-1-01-01	1720		5.140,61D	1.779,29D
Diversos	4-1-01-01-01	1725		3.998,52D	1.014,80D
Fretes Sobre Compras Diversas	4-1-01-01-02	3016		1.142,09D	764,49D
Custos indiretos da produção	4-2	1775		551.992,17D	0,00D
Custos Serviços prestados	4-2-02	1795		551.992,17D	0,00D
Custos	4-2-02-01	1800		551.992,17D	0,00D
Custos Serviços Prestados	4-2-02-01-02	1805		551.992,17D	0,00D
Despesas	4-3	1825		100.466,30D	187.243,75D
Despesas com Pessoal	4-3-01	1830		42.628,56D	67.383,46D
Despesas com Gestores/Diretoria	4-3-01-01	1835		0,00D	2.811,00D
Honorários de Diretoria	4-3-01-01-01	1840		0,00D	2.811,00D
Despesas com Empregados	4-3-01-02	1880		31.627,12D	47.618,99D
Salários e Ordenados	4-3-01-02-01	1885		29.884,60D	43.599,99D
13º Salário	4-3-01-02-04	1900		3,00C	2.475,00D
Férias	4-3-01-02-05	1905		1.745,52D	1.544,00D
Despesas com Indenizações	4-3-01-03	1930		8.212,87D	6.182,22D
Férias indenizadas	4-3-01-03-02	1940		5.202,24D	4.622,22D
	4-3-01-03-04	1950		3.010,63D	1.560,00D

CERTIFICO O REGISTRO EM 05/04/2019 11:38 SOB Nº 20190156970.
 PROTOCOLO: 190156970 DE 05/04/2019. CÓDIGO DE VERIFICAÇÃO:
 11901557491. NIRE: 11600100846.
 HOMEL INDÚSTRIA GRÁFICA E COMÉRCIO DE BRINDES EIRELI



LEILSON COSTA DE SOUZA
 SECRETÁRIO-GERAL
 PORTO VELHO, 05/04/2019
www.empresafacil.ro.gov.br

Descrição	Classificação	Conta	Nota	Exercício atual	Exercício anterior
Décimo Terceiro Indenizado					
Despesas com Encargos Sociais	4-3-01-04	1955		2.788,57D	10.367,24D
Previdência Social	4-3-01-04-01	1960		2.788,57D	4.251,85D
FGTS	4-3-01-04-02	1965		0,00D	6.115,39D
Outras Despesas com Pessoal	4-3-01-08	2010		0,00D	404,01D
Contribuição Sindical	4-3-01-08-02	2841		0,00D	404,01D
Despesas com Serviços de Terceiros	4-3-02	2020		311,41D	8.081,81D
Remuneração por Serviços de Terceiros	4-3-02-01	2025		311,41D	8.081,81D
Honorários de Consultoria	4-3-02-01-03	2040		311,41D	0,00D
Honorários de Serviços Técnicos	4-3-02-01-04	2045		0,00D	8.081,81D
Despesas com Localização e Funcionamento	4-3-03	2070		57.526,33D	111.478,48D
Despesas com Localização e Manutenção	4-3-03-01	2075		18.771,22D	67.165,87D
Aluguel	4-3-03-01-01	2080		0,00D	1.300,00D
Energia Elétrica	4-3-03-01-04	3184		16.356,63D	16.163,27D
Água	4-3-03-01-07	3275		54,30D	54,30D
Telefone	4-3-03-01-08	3177		2.319,49D	1.800,01D
Despesa com Alimentação	4-3-03-01-09	3261		40,80D	720,69D
Material de Construção	4-3-03-01-10	3296		0,00D	47.127,60D
Despesas com Expediente	4-3-03-02	2115		331,98D	959,68D
Material de Expediente	4-3-03-02-01	3268		331,98D	189,68D
Informática	4-3-03-02-04	1347		0,00D	770,00D
Despesas com Utilização de Equipamentos e Veículos	4-3-03-03	2140		3.533,13D	8.852,93D
Manutenção e Consertos	4-3-03-03-03	2155		3.533,13D	0,00D
Despesa com Manutenção de Veículo	4-3-03-03-06	1354		0,00D	8.852,93D
Despesas com Bens de Uso Próprio	4-3-03-07	2240		34.890,00D	34.500,00D
Depreciações	4-3-03-07-01	2245		34.890,00D	34.500,00D
Despesas Administrativas Diversas	4-3-05	2285		0,00D	300,00D
Despesas com Publicações	4-3-05-01	2290		0,00D	300,00D
Anúncios Diversos	4-3-05-01-02	2300		0,00D	300,00D
Despesas Financeiras	4-5	2405		13.195,44D	27.487,37D
Despesas com Aplicações Financeiras	4-5-01	2410		12.277,37D	27.485,61D
Despesas Financeiras com Títulos de Renda Fixa	4-5-01-01	2415		12.277,37D	27.485,61D
Taxas e Tarifas Diversas	4-5-01-01-03	3149		2.765,84D	3.134,60D
Juros Bancários	4-5-01-01-04	3156		8.361,26D	23.621,82D
IOF	4-5-01-01-06	3170		1.150,27D	729,19D
Outras Despesas Financeiras	4-5-04	2545		918,07D	1,76D
Despesas por Pagamentos em Atraso	4-5-04-03	2580		918,07D	1,76D
Despesas por Pagamentos em Atraso	4-5-04-03-01	2585		918,07D	1,76D
DESPESAS PATRIMONIAIS	4-6	2610		2.714,98D	2.378,86D
Despesas com Imóveis Destinados à Renda ou Venda	4-6-01	2615		2.714,98D	2.378,86D
Despesas com Serviços de Terceiros	4-6-01-01	2620		2.714,98D	2.378,86D
Conservação e Reparos	4-6-01-01-01	2625		1.668,00D	13,80D

CERTIFICO O REGISTRO EM 05/04/2019 11:38 SOB Nº 20190156970.
 PROTOCOLO: 190156970 DE 05/04/2019. CÓDIGO DE VERIFICAÇÃO:
 11901557491. NIRE: 11600100846.
 HOMEL INDÚSTRIA GRÁFICA E COMÉRCIO DE BRINDES EIRELI



LEILSON COSTA DE SOUZA
 SECRETÁRIO-GERAL
 PORTO VELHO, 05/04/2019
www.empresafacil.ro.gov.br

Descrição	Classificação	Conta	Nota	Exercício atual	Exercício anterior
Impostos, Taxas e Seguros	4-6-01-01-02	2630		1.046,98D	2.215,06D
Despesa com Propaganda	4-6-01-01-18	1368		0,00D	150,00D
				0,00C	0,00C
DESPESAS FINANCEIRAS LÍQUIDAS					
RESULTADO OPERACIONAL BRUTO				17.722,80C	54.223,70C
LUCRO/PREJUÍZO LÍQUIDO DO EXERCÍCIO				17.722,80C	54.223,70C

Sob as penas da lei, declaramos que as informações aqui contidas são verdadeiras e nos responsabilizamos por todas elas de acordo com a documentação que nos foi apresentada.

Porto Velho, 31 de dezembro de 2018.

Max Diego Cunha Martini
 MAX DIEGO CUNHA MARTINI
 Sócio Administrador
 CPF: 900.852.132-68

[Handwritten Signature]
 PORTORICO CONTABILIDADE LTDA
 CRC: RO 002352/O-6 CNPJ: 06149919000128
 ADAILTON JOSE MENDES
 Tec. Contabil
 CPF: 691.128.942-49 CRC: 002352/O

CERTIFICO O REGISTRO EM 05/04/2019 11:38 SOB Nº 20190156970.
 PROTOCOLO: 190156970 DE 05/04/2019. CÓDIGO DE VERIFICAÇÃO:
 11901557491. NIRE: 11600100846.
 HOMEL INDÚSTRIA GRÁFICA E COMÉRCIO DE BRINDES EIRELI



LEILSON COSTA DE SOUZA
 SECRETÁRIO-GERAL
 PORTO VELHO, 05/04/2019
 www.empresafacil.ro.gov.br

Sem qualquer reserva a empresa declara que estas Demonstrações Contábeis foram elaboradas rigorosamente de acordo com a lei 1418/2011 - Conselho Federal e Contabilidade.

Os caixas e equivalentes de caixa são demonstrados com seus valores originais e conciliados com seus respectivos extratos.

Os demais ativos circulantes e ativos não circulantes estão demonstrados aos seus valores originais, adicionados, quando aplicável pelos valores de juros e variações monetárias.

Os estoques são demonstrados pelo custo médio de aquisição.

O imobilizado e demonstrado ao custo original de aquisições e depreciações são calculados pelo método linear, as taxas de depreciação referem-se ao Anexo I da INSF nº 16, de 1998.

O passivo circulante e passivo não circulante e demonstrado por valores conhecidos ou calculáveis, acrescidos, quando aplicável, dos correspondentes encargos variações monetárias incorridos até a data do encerramento do exercício social.

A empresa não possui contingências possíveis.

O resultado e apurado em obediência ao regime de competência de exercícios

Sob as penas da lei, declaramos que as informações aqui contidas são verdadeiras e nos responsabilizamos por todas elas de acordo com a documentação que nos foi apresentada.

Porto Velho, 31 de dezembro de 2018.

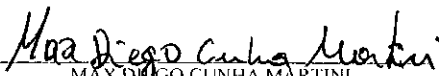
MAX DIEGO CUNHA MARTINI
Sócio Administrador
CPF: 900.852.132-68

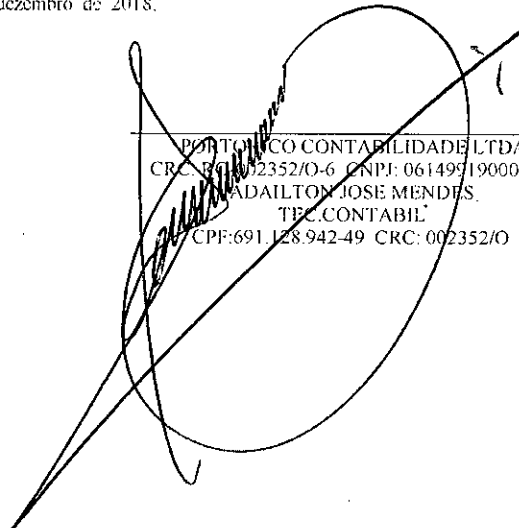
PORTORICO CONTABILIDADE LTDA
CRC: 0002352/O-6 CNPJ: 06149919000128
ADAILTON JOSE MENDES
TEC. CONTABIL
CPF: 691.128.942-49 CRC: 002352/O

CERTIFICO O REGISTRO EM 05/04/2019 11:38 SOB Nº 20190156970.
PROTOCOLO: 190156970 DE 05/04/2019. CÓDIGO DE VERIFICAÇÃO:
11901557491. NIRE: 11600100846.
HOMEL INDÚSTRIA GRÁFICA E COMÉRCIO DE BRINDES EIRELI



LEILSON COSTA DE SOUZA
SECRETÁRIO-GERAL
PORTO VELHO, 05/04/2019
www.empresafacil.ro.gov.br

Rentabilidade do Ativo ROA

Lucro/Prejuízo	17.722,80	
<hr/>		
Ativo	727.096,55	= 0,02

Quanto maior, melhor. A empresa obtem R\$2,00 de lucro para cada R\$100,00 de investimento total.

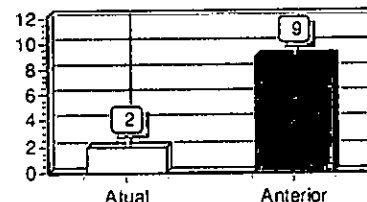

Rentabilidade do Patrimônio Líquido ROE

Lucro/Prejuízo	17.722,80	
<hr/>		
Patrimônio Líquido	441.499,94	= 0,04

Quanto maior, melhor. A empresa obtem R\$4,00 de lucro para cada R\$100,00 de capital próprio investido, em média.

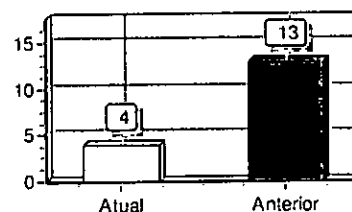

Endividamento Total

Passivo Circulante + Passivo Não-Circulante (Obrigações a LP)	285.596,61	
<hr/>		
Ativo Total	727.096,55	= 0,39

Quanto menor, melhor. O capital de terceiros representa 39% do ativo total.

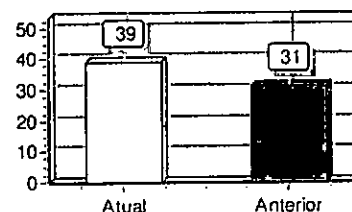

Grau de Endividamento

Passivo Circulante + Passivo Não-Circulante (Obrigações a LP)	285.596,61	
<hr/>		
Patrimônio Líquido	441.499,94	= 0,65

Quanto menor, melhor. O capital de terceiros equivale a 65% do capital próprio.

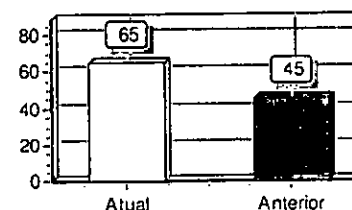

Composição de Endividamento

Passivo Circulante	278.874,61	
<hr/>		
Passivo Circulante + Passivo Não-Circulante (Obrigações a LP)	285.596,61	= 0,98

Quanto menor, melhor. As obrigações a curto prazo representam 98% das obrigações totais.

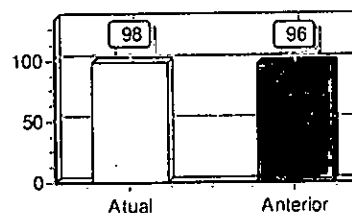

CERTIFICO O REGISTRO EM 05/04/2019 11:38 SOB Nº 20190156970.
 PROTOCOLO: 190156970 DE 05/04/2019. CÓDIGO DE VERIFICAÇÃO:
 11901557491. NIRE: 11600100846.
 HOMEL INDÚSTRIA GRÁFICA E COMÉRCIO DE BRINDES EIRELI



LEILSON COSTA DE SOUZA
 SECRETÁRIO-GERAL
 PORTO VELHO, 05/04/2019
 www.empresafacil.ro.gov.br

Capital de Giro Terceiros

Patrimônio Líquido + Resultado de exercícios Futuros	441.499,94	
<hr/>		
Ativo Total	727.096,55	= 0,61

Quanto menor, melhor. O Capital de Terceiros representa 61 % do Ativo Total.

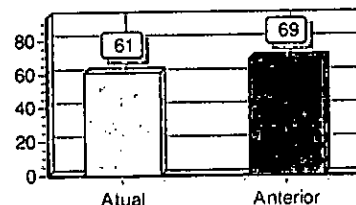

Capital de Giro Próprio

Patrimônio Líquido	441.499,94	
<hr/>		
Ativo Circulante	546.586,55	= 0,81

Quanto maior, melhor. O Capital Próprio representa 81 % do ativo Circulante.

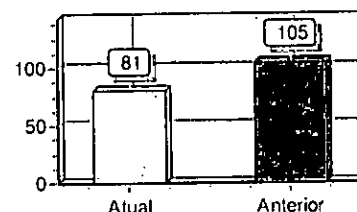

Solvência Geral

Ativo	727.096,55	
<hr/>		
Passivo Circulante + Passivo Não-Circulante (Obrigações a LP)	285.596,61	= 2,55

Quanto maior, melhor. O investimento total equivale a 255 % do capital de terceiros.

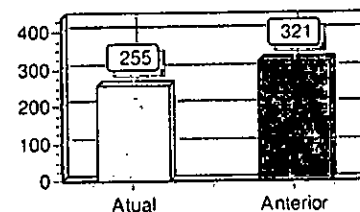

Participação de Terceiros

Passivo Circulante + Passivo Não-Circulante (Obrigações a LP)	285.596,61	
<hr/>		
Ativo	727.096,55	= 0,39

Quanto menor, melhor. O capital de terceiros representa 39 % do investimento total.

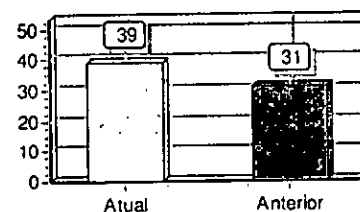

Liquidez Geral

Ativo Circulante + Ativo Realizável a LP	546.586,55	
<hr/>		
Passivo Circulante + Passivo Não-Circulante (Obrigações a LP)	285.596,61	= 1,91

Quanto maior, melhor. A empresa possui R\$1,91 de ativo Circulante e ativo realizável a longo prazo para cada R\$1,00 de dívida total.

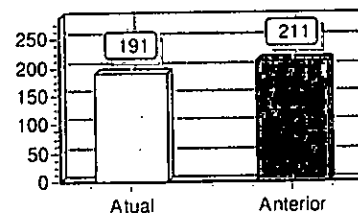

CERTIFICO O REGISTRO EM 05/04/2019 11:38 SOB Nº 20190156970.
 PROTOCOLO: 190156970 DE 05/04/2019. CÓDIGO DE VERIFICAÇÃO:
 11901557491. NIRE: 11600100846.
 HOMEL INDÚSTRIA GRÁFICA E COMÉRCIO DE BRINDES EIRELI



LEILSON COSTA DE SOUZA
 SECRETÁRIO-GERAL
 PORTO VELHO, 05/04/2019
 www.empresafacil.ro.gov.br

Liquidez Corrente

Ativo Circulante	546.586,55	
<hr/>		
Passivo Circulante	278.874,61	= 1,96

Quanto maior, melhor. A empresa possui R\$1,96 de ativo circulante para cada R\$1,00 de dívida de curto prazo.

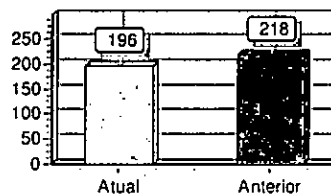

Liquidez Seca

Ativo Circulante - Estoques	158.565,46	
<hr/>		
Passivo Circulante	278.874,61	= 0,57

Quanto maior, melhor. A empresa possui R\$0,57 de ativo circulante para cada R\$1,00 de dívida de curto prazo, sem comprometer os estoques.

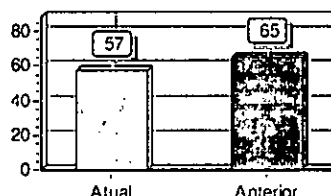

Liquidez Imediata

Ativo Disponível	15.342,76	
<hr/>		
Passivo Circulante	278.874,61	= 0,06

Quanto maior, melhor. A empresa possui R\$0,06 de disponibilidades para cada R\$1,00 de dívida de curto prazo.

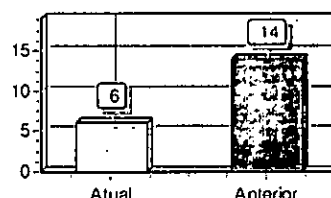

Liquidez de Recursos Próprios

Ativo Circulante - Passivo Circulante	267.711,94	
<hr/>		
Patrimônio Líquido	441.499,94	= 0,61

Quanto maior, melhor. A dependência de capitalização a curto prazo é de 61%.

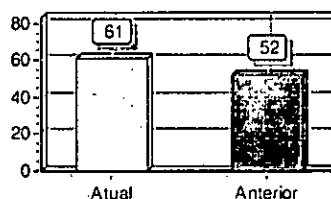

Capitalização

Patrimônio Líquido	441.499,94	
<hr/>		
Ativo	727.096,55	= 0,61

Quanto maior, melhor. O capital próprio equivale a 61% do investimento total.

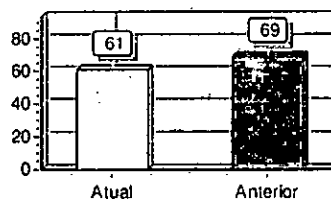

CERTIFICO O REGISTRO EM 05/04/2019 11:38 SOB Nº 20190156970.
 PROTOCOLO: 190156970 DE 05/04/2019. CÓDIGO DE VERIFICAÇÃO:
 11901557491. NIRE: 11600100846.
 HOMEL INDÚSTRIA GRÁFICA E COMÉRCIO DE BRINDES EIRELI



LEILSON COSTA DE SOUZA
 SECRETÁRIO-GERAL
 PORTO VELHO, 05/04/2019
www.empresafacil.ro.gov.br

Imobilização do Patrimônio Líquido

Ativo Não-Circulante (exceto Ativo Realizável a LP)	180.510,00	
<hr/>		
Patrimônio Líquido	441.499,94	= 0,41

Quanto menor, melhor. A imobilização representa 41% do capital próprio.

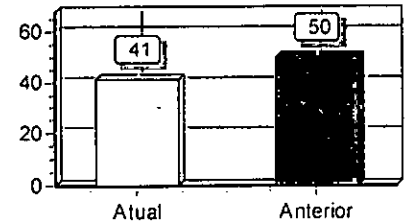

Imobilização dos Recursos Não Correntes

Ativo Não-Circulante (exceto Ativo Realizável a LP)	180.510,00	
<hr/>		
Patrimônio Líquido + Passivo Não-Circulante (Obrigações a LP)	448.221,94	= 0,40

Quanto menor, melhor. 40% dos recursos não correntes foram destinados à imobilização.

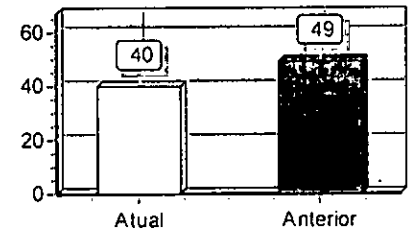

Imobilização do Investimento Total

Ativo Não-Circulante (exceto Ativo Realizável a LP)	180.510,00	
<hr/>		
Ativo	727.096,55	= 0,25

Quanto menor, melhor. A imobilização representa 25% do investimento total.

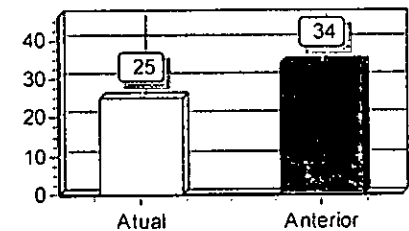

Sob as penas da lei, declaramos que as informações aqui contidas são verdadeiras e nos responsabilizamos por todas elas de acordo com a documentação que nos foi apresentada.

Porto Velho, 31 de dezembro de 2018.

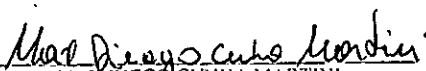

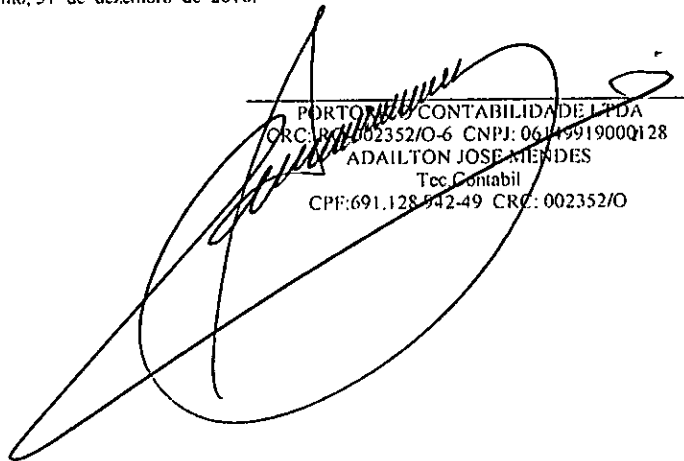
MAX DIEGO CUNHA MARTINI
Sócio Administrador
CPF: 900.852.132-68

PORTORICO CONTABILIDADE LTDA
CRC: 002352/O-6 CNPJ: 06.119919000128
ADAILTON JOSE MENDES
Tcc Contabil
CPF: 691.128.942-49 CRC: 002352/O

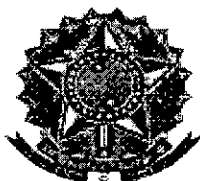

CERTIFICO O REGISTRO EM 05/04/2019 11:38 SOB Nº 20190156970.
PROTOCOLO: 190156970 DE 05/04/2019. CÓDIGO DE VERIFICAÇÃO:
11901557491. NIRE: 11600100846.
HOMEL INDÚSTRIA GRÁFICA E COMÉRCIO DE BRINDES EIRELI

LEILSON COSTA DE SOUZA
SECRETÁRIO-GERAL
PORTO VELHO, 05/04/2019
www.empresafacil.ro.gov.br

**CONSELHO REGIONAL DE CONTABILIDADE - RONDÔNIA****CERTIDÃO DE REGULARIDADE PROFISSIONAL**

O **CONSELHO REGIONAL DE CONTABILIDADE - RONDÔNIA** CERTIFICA que o profissional identificado no presente documento encontra-se em situação **REGULAR** neste Regional, apto ao exercício da atividade contábil nesta data, de acordo com as suas prerrogativas profissionais, conforme estabelecido no art. 25 e 26 do Decreto-Lei n.º 9.295/46.

Informamos que a presente certidão não quita nem invalida quaisquer débitos ou infrações que, posteriormente, venham a ser apurados contra o titular deste registro, bem como não atesta a regularidade dos trabalhos técnicos elaborados pelo profissional da Contabilidade.

**CONSELHO REGIONAL DE CONTABILIDADE - RO**

Certidão n.º: RO/2019/00002025
Nome: ADAILTON JOSE MENDES CPF: 691.128.942-49
CRC/UF n.º RO-002352/O Categoria: TÉCNICO EM CONTABILIDADE
Validade: 03.07.2019
Finalidade: **BALANÇO PATRIMONIAL, REGISTRADO NA JUNTA COMERCIAL**
Livro: **BALANÇO PATRIMONIAL**
Nº 6 / Exercício: 2018

Confirme a existência deste documento na página <http://201.33.23.187/spwRO/principal.htm>, mediante número de controle a seguir:

CPF : 691.128.942-49 Controle : 1421.2048.2048.2362



CERTIFICO O REGISTRO EM 05/04/2019 11:38 SOB Nº 20190156970.
PROTOCOLO: 190156970 DE 05/04/2019. CÓDIGO DE VERIFICAÇÃO:
11901557491. NIRE: 11600100846.
HOMEL INDÚSTRIA GRÁFICA E COMÉRCIO DE BRINDES EIRELI

LEILSON COSTA DE SOUZA
SECRETÁRIO-GERAL
PORTO VELHO, 05/04/2019
www.empresafacil.ro.gov.br

T E R M O D E E N C E R R A M E N T O

CONTÉM ESTE CONJUNTO DE FORMULÁRIOS 185 (CENTO E OITENTA E CINCO) FOLHAS NUMERADAS MECANICAMENTE DE 1 (UM) A 185 (CENTO E OITENTA E CINCO), E SERVIU DE BALANÇO PATRIMONIAL NUM. 6(SEIS) DA EMPRESA HOMEL INDUSTRIA E COMERCIO LTDA - ME, FIRMA ESTABELECID A À AVENIDA JATUARANA, 5384, COHAB, NESTA CIDADE DE PORTO VELHO/RO CEP: 76807-546, REGISTRADA NA JUNTA COMERCIAL DO MESMO ESTADO SOB O NIRE NUM. 11200210440 POR DESPACHO DE 12/06/1991, E NO CADASTRO NACIONAL DE PESSOAS JURÍDICAS DO MINISTÉRIO DA FAZENDA (C.N.P.J.) 63.750.350/0001-95, E INSCRITO NO MUNICÍPIO SOB O NUM. 14229673, E INSCRITO NA SECRETARIA ESTADUAL SOB O NUM. 00000000354643. REFERENTE AO PERÍODO DE 01/01/2018 A 31/12/2018 E SE DESTINOU A FINS CONSTANTES DO TERMO DE ENCERRAMENTO.

CONFORME DETERMINA A INSTRUÇÃO NORMATIVA DREI N° 11 DE 05/12/2013, DECLARAMOS QUE O PRESENTE BALANÇO ENCONTRA-SE TOTALMENTE ESCRITURADO, DE ACORDO COM A DOCUMENTAÇÃO QUE NOS FOI APRESENTADA, CONTABILIZADA E DEVOLVIDA.

O PRESENTE VAI ABAIXO ASSINADO PELO TÉCNICO(A) RESPONSÁVEL, O SR. ADAILTON JOSE MENDES REGISTRADO NO C.R.C. SOB O NUM. 002352/O RO, REGISTRADO(A) NO C.P.F. SOB O NUM. 691.128.942-49.

PORTO VELHO, 31 DE DEZEMBRO DE 2018.

Max Diego Cunha Martini

MAX DIEGO CUNHA MARTINI

SOCIO ADMINISTRADOR

C.P.F - 900.852.132-68

ADAILTON JOSE MENDES

TÉCNICO EM CONTABILIDADE

C.R.C 002352/O RO

C.P.F 691.128.942-49

CERTIFICO O REGISTRO EM 05/04/2019 11:38 SOB N° 20190156970.
PROTOCOLO: 190156970 DE 05/04/2019. CÓDIGO DE VERIFICAÇÃO:
11901557491. NIRE: 11600100846.
HOMEL INDÚSTRIA GRÁFICA E COMÉRCIO DE BRINDES EIRELI



LEILSON COSTA DE SOUZA
SECRETÁRIO-GERAL
PORTO VELHO, 05/04/2019
www.empresafacil.ro.gov.br



VIAÇÃO RONDÔNIA LTDA

ATESTADO DE CAPACIDADE TÉCNICA

Atestamos, para os devidos fins que a empresa **HOMEL INDÚSTRIA E COMÉRCIO LTDA ME** – ARTVISUAL, inscrita no CNPJ nº 63.750.350/0001-95, situa à avenida Jatuarana, 5384, bairro Cohab Floresta – Porto Velho- RO, prestou dentro dos prazos contratuais os serviços prestados para esta **VIAÇÃO RONDONIA**, inscrita no CNPJ Nº 05893011000161– sito à Av. AMAZONAS r, n.º 1422– Bairro NOSSA SENHORA DAS GRAÇAS - Porto Velho – RO.

Conforme abaixo relacionados:

01. CAMISAS SOCIAIS EM TECIDO CEDRO MIX NA COR VERDE COM BORDADO NO BOLSO, MANGA E COSTAS CONFORME LAYOT APRESENTADO. QUANTIDADE 200 UND.
02. CAMISAS SOCIAIS EM TECIDO TRICOLINENA COR VERDE COM BORDADO NO BOLSO, MANGA E COSTAS CONFORME LAYOT APRESENTADO. QUANTIDADE 500 UND.
03. CAMISAS GOLA POLO EM MATERIAL PIQUET CONFORME LAYOT APRESENTADO. QUANTIDADE 100 UND.
04. CALÇA SOCIAL FEMININO MATERIAL TWO WAY COM LYCRA COM BOLSO NA PARTE DA FRENTE E COSTAS. CONFORME LAYOT APRESENTADO. QUANTIDADE 100 UND.
05. CALÇA SOCIAL MASCULINO MATERIAL OXIFORD COM BOLSO NA PARTE DA FRENTE E COSTAS. CONFORME LAYOT APRESENTADO. QUANTIDADE 500 UND.
06. BLOCOS DE PASSAGEM PAPEL AUTOCOPIATIVO 50X3 VIAS NUMERADO CONFORME MODELO ANTERIOR. QUANT. 3.000 UND DE BLOCOS.
07. BLOCOS EXCESSO DE BAGAGEM AUTOCOPIATIVO 50X3 VIAS F/32 COLORIDO 4X0 CORES. QUANT. 3.000 UND BLOCOS.
08. ENVELOPES CV NA COR BRANCO PERSONALIZADO 4X0 CORES TAM 18X20 CM CONFORME LAYOUT. QUANT. 50.000 UND ENVELOPES.
09. CARTELA DE PONTO EM PAPEL 180GR F/12 COLORIDO 4X4 CORES FRENTE E VERSO. QUANT. 2.000 UND.
10. FOLDERS F/9 4X4 CORES PAPEL COUCHE 115gr CONFORME LAYOUT. QUANT. 5.000 UND.
11. ENVELOPAMENTO TOTAL DE ONIBUS EM MATERIAL ADESIVOD 3.000 AUAQUALIDADE. QUANT. 12 UND TOTALIZANDO 1.000 MT².
12. BANNERS MED 1,20X0,80 COM MADEIRA E BASTÃO CONFORME LAYOUT. QUANT. 100 UND.

Av. Amazonas, nº 1422 - B. N. S. das Graças - Porto Velho - Rondônia
Fone: (69) 2181-7500 / www.viacaorondonia.com.br



VIAÇÃO RONDÔNIA LTDA

01. PLACAS EM PVC 2MM IDENTIFICAÇÕES LOCAIS CONFORME LAYOUT.
QUANT. 250 UND TOTALIZANDO 80 MT² DE PLACAS.

RESPONSÁVEL PELA EMPRESA HOMEL IND E COMERCIO LTDA - ME - MAX DIEGO CUNHA MARTINI (sócio adm).

Os serviços acima relacionados foram executados com boa qualidade, não existindo qualquer fato que desabone sua idoneidade.

E por ser a expressão da verdade firmamos o presente atestado.

4. OFÍCIO DE NOTAS E REGISTRO CIVIL
AV. D. PEDRO II, 1039, ESR. CAPIM S. S. S. S.
PORTO VELHO - RO

Reconheço a(s) firma(s) por semelhança
Isen valor econômico
Idet:
101878353-ELIANE ALVES DA ROCHA.....
Em testemunho da verdade
PORTO VELHO, 01 de Setembro de 2017.
029-HELTON CARLOS PIMENTA
TABELAD. CUST. 111111

IV. Unit: Facl. PS 2-48 Selb Es 1,00 FUJIL
IR4 0,50, FUNDIPER: R\$0,19, FUNDI7:
IR40,19, FUNDORDE: R\$0,19. TOTAL: R\$
14,37.
SELLO DIGITAL DE FISCALIZACAO
1716120074-7EAZ
Confira validade em
www.cira.jus.br/consultasele/

Porto velho 01/09/2017.

Eliane Alves da Rocha
Eliane Alves da Rocha
Enc. Recursos Humanos
716.397.642-91

05.893.811/0001-61
VIAÇÃO RONDÔNIA LTDA
Rua Amazonas, nº 1422
B. S. das Graças - Cep: 76.804-160
Porto Velho - RO

Av. Amazonas, nº 1422 - B. N. S. das Graças - Porto Velho - Rondônia
Fone: (69) 2181-7500 / www.viacaorondonia.com.br



Governo do Estado de Rondônia
Secretaria de Estado de Finanças
Coordenadoria da Receita Estadual

CERTIDÃO NEGATIVA DE TRIBUTOS ESTADUAIS

Certidão Número: **20195300286129**
Código de Controle: **300286129**
Inscrição Estadual:
CNPJ/CPF: **63750350000195**
Nome ou Razão Social: **HOMEL INDUSTRIA GRAFICA E COMERCIO DE BRINDES EIRELI**

Ressalvado seu direito de cobrar quaisquer valores de responsabilidade do sujeito passivo acima que vierem a ser apurados, a Fazenda Pública do Estado de Rondônia, após verificar seus assentamentos, certifica, para o fim abaixo especificado, que na presente data **NÃO CONSTAM** débitos vencidos do interessado relativos a tributos estaduais, ou a créditos inscritos na Dívida Ativa Tributária do Estado.

Finalidade...: **PARTICIPAÇÃO EM PROCESSO LICITATÓRIO**
Emitida em.: **09/10/2019 16:17:37**
Validade.....: **07/01/2020**

Certidão emitida com base na Instrução Normativa nº 004/2011/GAB/CRE.

 Imprimir

Fechar Janela



MINISTÉRIO DA FAZENDA
Secretaria da Receita Federal do Brasil
Procuradoria-Geral da Fazenda Nacional

**CERTIDÃO POSITIVA COM EFEITOS DE NEGATIVA DE DÉBITOS RELATIVOS AOS TRIBUTOS
FEDERAIS E À DÍVIDA ATIVA DA UNIÃO**

Nome: HOMEL INDUSTRIA GRAFICA E COMERCIO DE BRINDES EIRELI
CNPJ: 63.750.350/0001-95

Ressalvado o direito de a Fazenda Nacional cobrar e inscrever quaisquer dívidas de responsabilidade do sujeito passivo acima identificado que vierem a ser apuradas, é certificado que:

1. constam débitos administrados pela Secretaria da Receita Federal do Brasil (RFB) com exigibilidade suspensa nos termos do art. 151 da Lei nº 5.172, de 25 de outubro de 1966 - Código Tributário Nacional (CTN), ou objeto de decisão judicial que determina sua desconsideração para fins de certificação da regularidade fiscal, ou ainda não vencidos; e
2. não constam inscrições em Dívida Ativa da União (DAU) na Procuradoria-Geral da Fazenda Nacional (PGFN).

Conforme disposto nos arts. 205 e 206 do CTN, este documento tem os mesmos efeitos da certidão negativa.

Esta certidão é válida para o estabelecimento matriz e suas filiais e, no caso de ente federativo, para todos os órgãos e fundos públicos da administração direta a ele vinculados. Refere-se à situação do sujeito passivo no âmbito da RFB e da PGFN e abrange inclusive as contribuições sociais previstas nas alíneas 'a' a 'd' do parágrafo único do art. 11 da Lei nº 8.212, de 24 de julho de 1991.

A aceitação desta certidão está condicionada à verificação de sua autenticidade na Internet, nos endereços <<http://rfb.gov.br>> ou <<http://www.pgfn.gov.br>>.

Certidão emitida gratuitamente com base na Portaria Conjunta RFB/PGFN nº 1.751, de 2/10/2014.

Emitida às 09:07:19 do dia 12/08/2019 <hora e data de Brasília>.

Válida até 08/02/2020.

Código de controle da certidão: **EC50.053B.EB0B.5C7E**

Qualquer rasura ou emenda invalidará este documento.



REPÚBLICA FEDERATIVA DO BRASIL
 MINISTÉRIO DAS CIDADES
 DEPARTAMENTO NACIONAL DE TRANSPORTES
 CARTEIRA NACIONAL DE HABILITAÇÃO



VÁLIDA EM TODO
 O TERRITÓRIO NACIONAL
 1422581280



PROIBIDO PLASTIFICAR
 1422581280

NOME
MAX DIEGO CUNHA MARTINI

DOC. IDENTIDADE / ÓRG. EMISSOR / UF
1002588 SSP RO

CPF
900.852.132-68 DATA NASCIMENTO
16/12/1988

FILIAÇÃO
NEI ANTONIO MARTINI

WANDERLEIA CORREA DA CUNHA



Nº REGISTRO
04028908814

PERMISSÃO

ACC

CAT. HAB.
AB

VALIDADE
09/03/2022

1ª HABILITAÇÃO
31/01/2007

OBSERVAÇÕES



MAX DIEGO CUNHA MARTINI
 ASSINATURA DO PORTADOR

LOCAL
PORTO VELHO, RO

DATA EMISSÃO
10/03/2017

José de Albuquerque Cavalcante
 Diretor Geral do DETRAN/RO
 ASSINATURA DO EMISSOR

35734082423
 R0704566461

RONDÔNIA

AC AL AP AM BA CE ES GO MA MT MS MG PR PB PE PI RJ RN RS RO RR SC SE SP TO

A
SUPERINTENDÊNCIA ESTADUAL DE LICITAÇÕES - SUPEL/RO

PREGÃO ELETRÔNICO Nº 390/2019/ALFA/SUPEL/RO
PROCESSO ADMINISTRATIVO Nº: 0015.291165/2019-30

DATA: 08 de Maio de 2019.
HORÁRIO DE BRASÍLIA:10h00min (horário de Brasília).

Prezados Senhores:

HOMEL INDÚSTRIA E COMÉRCIO LTDA – ME, AV JATUARANA Nº 5384, BAIRRO:COHAB
CNPJ:63.750.350/0001-95 FONE: (69) (69) 2141-7392/ 99208-5780, representada neste ato representada por NEI
ANTONIO MARTINI CPF 368.317.940-68 RG 1289498/RO, representante, abaixo assinado, propõe a
SUPERINTENDÊNCIA ESTADUAL DE LICITAÇÕES - SUPEL/RO a entrega do(s) material(is) abaixo indicado(s),
conforme Termo de Referência do Edital em epígrafe, nas seguintes condições:

ITEM	DESCRIÇÃO	MARCA	UND	QTDE	P. UNIT.	P. TOTAL
1	Folder de 115g, formato A4, com medidas em papel couchê de 21 x 30 cm, em 4 cores, com duas dobras e impresso nos dois lados.	Art Visual	und	85,000	0.17	14,450.00
2	Folder de 115g, formato A4, com medidas em papel couchê de 21 x 30 cm, em 4 cores, com duas dobras e impresso nos dois lados.	Art Visual	und	25,000	0.69	17,250.00
5	Crachá 16x10 cm em papel couchê, com cordão trançado em poliéster 0,80cm, cor branca.	Art Visual	und	3,000	1.27	3,810.00
7	Cartilha confeccionada em papel couchê brilhante 180 gramas, acabamento tipo canoa com 2 grampos formato 16 fechado, com 30 páginas e	Art Visual	und	5,000	2.55	12,750.00
8	Adesivo autocolante em vinil 0,10 mm de espessura, 15,0 x 15,0 cm, esférico, em 4x0 cores, impresso apenas na frente, a prova d'água.	Art Visual	und	10,000	0.45	4,500.00
9	Adesivo autocolante em papel 0,10 mm de espessura, 8,0 x 8,0 cm, esférico, em 4x0 cores, impresso apenas na frente, a prova d'água.	Art Visual	und	20,000	0.44	8,800.00
Total						61,560.00



Valor Total - R\$- 61.560,00 (Sessenta e um mil, Quinhentos e Sessenta Reais)

1 - O prazo de validade da proposta de preços é de 60 (sessenta) dias corridos, contados da data da abertura do Pregão Eletrônico

2 - O Local de entrega dos materiais, será no Almoarifado da IDARON, localizado na BR-364, Km 07, número 9.280-C, Bairro Aeroclube, Quadra 999, Setor 21, CEP 76.816-800, município de Porto Velho/RO, de segunda a sexta-feira, das 07h-30min às 13h-30min

3 - O prazo de entrega dos materiais 30 (trinta) dias corridos, contados a partir do primeiro dia útil após o recebimento do Contrato ou instrumento equivalente.

4 - Declaramos que estamos de pleno acordo com todas as condições estabelecidas na cotação eletrônica, bem como aceitamos todas as obrigações e responsabilidades.

5 - Declaramos que estamos de pleno acordo com todas as condições estabelecidas no Edital e seus Anexos, bem como aceitamos todas as obrigações e responsabilidades especificadas no Termo de Referência. Declaramos que nos preços cotados estão incluídas todas as despesas que, direta ou indiretamente, fazem parte do presente objeto, tais como gastos da empresa com suporte técnico e administrativo, impostos, seguros, taxas, ou quaisquer outros que possam incidir sobre gastos da empresa, sem quaisquer acréscimos em virtude de expectativa inflacionária e deduzidos os descontos eventualmente concedidos.

6 - Caso nos seja adjudicado o objeto da presente licitação, nos comprometemos receber a nota de empenho no prazo determinado no Edital, indicado para esse fim o Sr. NEI ANTONIOMARTINI, CPF368.317.940-68 como Informamos ainda os dados bancário da empresa: **Banco: Caixa Economica Federal - ag. 4326 -c/c 448-9**

HOMEL INDUSTRIA GRAFICA E COMERCIO DE BRINDES EIRELI
CNPJ - 63.750.350/0001-95 - Inscr. Estadual - 354643

O contato com a empresa poderá ser pelos telefone (69) 2141-7392/ 99208-5780 ou e-mail: artvisual_pvh@hotmail.com

PORTO VELHO – RO, 23 de Outubro de 2019.

NEI ANTONIO MARTINI
CPF:368.317.940-68
representante