



GOVERNO DO ESTADO DE RONDÔNIA
 AGÊNCIA ESTADUAL DE VIGILÂNCIA EM SAÚDE
 GERÊNCIA TÉCNICA DE VIGILÂNCIA AMBIENTAL E EPIDEMIOLÓGICA
 PROGRAMA ESTADUAL DE CONTROLE DA DENGUE

BOLETIM EPIDEMIOLÓGICO PARA MONITORAMENTO DA DENGUE

Período analisado Sem 1 03/01/2016 á Sem 49 10/12/2016

Dados Comparativos com o mesmo período do ano anterior

2016	
Total de casos Notificados	14390
Total de casos Confirmados	4303
Total de casos em Investigação	3347
Total de casos Descartados	6740
Total de óbitos	2

2015	
Total de casos Notificados	5280
Total de casos Confirmados	1799
Total de casos em Investigação	229
Total de casos Descartados	3252
Total de óbitos	4

2016 em relação a 2015
 O ano registra aumento de 172,54%
 com relação ao total de casos notificados
 no mesmo período de 2015, com 23,26%
 desses casos ainda não concluídos.

Gráfico Comparativo entre o número de casos de Dengue notificados por semana epidemiológica entre os anos 2015 e 2016.

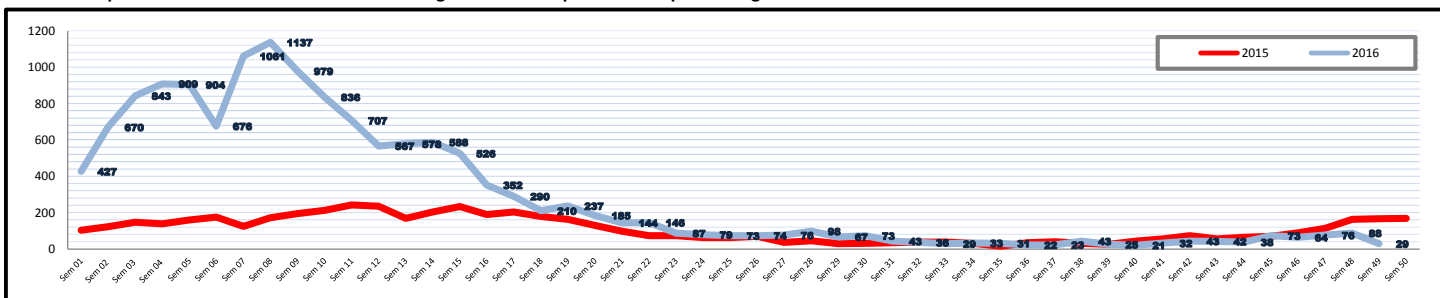

Dados da semana 28 de 2016 (10/07) até a semana 27 de 2017 (08/07) - ANO DENGUE

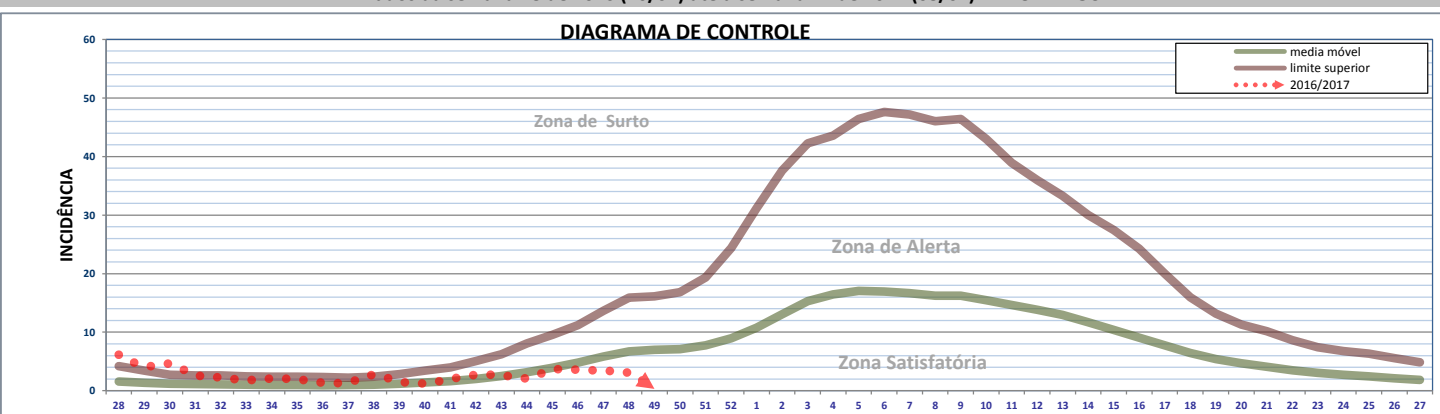

Perfil dos municípios

Municípios	População estimada 2015 (IBGE)	Dengue: período analisado de 10/07/2016 á 10/12/2016										Levantamento Vetorial (outubro)		Imóveis Vistoriados no 7º Ciclo		Casos de Zika Virus (Fonte SINAN NET-2016)			Casos de Chikungunya (Fonte SINAN ONLINE-2016)				
		N.º Casos registrados no SINAN ONLINE			Condição Epidemiológica		Classificação e óbitos confirmados			Critério de Confirmação			Soro tipo viral isolado	IIP	Criad. Pred.¹	%	Criad. Pred.²	Susp	desc	Conf. fir.	Susp	desc	Conf. fir.
		Suspeitos	Em Investigação	Confirmados	Incidência.¹	Maior Zona Atingida no ano	DSAs	Graves	Óbitos	Lab.	Clin. Epidem.	A confirmar											
Alta Floresta d'Oeste	25.578	8	1	0	0	Satisfatória	0	0	0	0	5	3						45	0	1	2	0	0
Alto Alegre dos Parecis	13.940	2	1	1	7	Satisfatória	0	0	0	1	0	1						2	0	2	0	0	0
Alto Paraíso	20.210	4	1	0	0	Satisfatória	0	0	0	1	0	3						2	0	0	3	0	0
Alvorada d'Oeste	17.063	0	0	0	0	Satisfatória	0	0	0	0	0	0						1	0	0	1	1	0
Aniquemes	104.401	52	14	0	0	Satisfatória	0	0	0	30	0	22	Dengue 1					43	33	8	8	3	0
Buritis	37.838	19	5	3	8	Satisfatória	0	0	0	8	0	11						0	0	0	0	0	0
Cabixi	6.355	2	0	0	0	Satisfatória	0	0	0	1	0	1						1	0	0	0	0	0
Cacaulândia	6.367	5	5	0	0	Satisfatória	0	0	0	0	0	5						0	0	0	0	0	0
Cacoal	87.226	31	11	2	2	Satisfatória	0	0	0	15	3	13						58	55	2	25	18	3
Campo Novo de Rondônia	14.220	3	2	0	0	Satisfatória	0	0	0	1	2	2						0	0	0	0	0	0
Candeias do Jamari	24.155	15	2	0	0	Satisfatória	0	0	0	1	0	14						25	1	2	15	0	0
Castanheiras	3.617	1	0	0	0	Satisfatória	0	0	0	0	0	1						0	0	0	0	0	0
Cerejeiras	17.986	4	2	2	11	Satisfatória	0	0	0	0	2	2						55	21	21	4	0	0
Chupinguiã	10.129	2	0	1	10	Satisfatória	0	0	0	0	1	1						19	1	18	0	0	0
Colorado do Oeste	18.817	3	0	0	0	Satisfatória	0	0	0	0	0	3						5	0	2	1	1	0
Corumbiara	8.842	5	0	1	11	Satisfatória	0	0	0	0	4	1						11	2	0	4	3	0
Costa Marques	16.651	0	0	0	0	Satisfatória	0	0	0	0	0	0						0	0	0	0	0	0
Cujubim	20.974	1	1	0	0	Satisfatória	0	0	0	0	0	1						0	0	0	1	0	0
Espigão d'Oeste	32.385	18	0	12	37	Satisfatória	0	0	0	18	0	0						20	0	4	0	0	0
Gov. Jorge Teixeira	10.127	1	1	0	0	Satisfatória	0	0	0	0	0	1						0	0	0	0	0	0
Guajará-Mirim	46.632	5	1	0	0	Satisfatória	0	0	0	0	0	5						87	14	3	2	0	0
Itapua do Oeste	9.995	9	0	4	40	Satisfatória	1	0	0	4	3	2	Dengue 1					5	1	2	2	0	0
Jaru	55.738	17	7	0	0	Satisfatória	0	0	0	1	0	16						2	0	0	6	0	0
Ji-Paraná	130.419	27	10	0	0	Satisfatória	0	0	0	12	1	14						165	76	7	26	21	0
Machadinho d'Oeste	37.162	212	184	1	3	Satisfatória	0	0	0	5	16	191	Dengue 1					1	0	0	1	0	0
Ministro Andreazza	10.823	5	4	0	0	Satisfatória	0	0	0	1	0	4						6	1	2	1	0	0
Mirante da Serra	12.360	4	0	0	0	Satisfatória	0	0	0	0	0	4						1	0	0	0	0	0
Monte Negro	15.873	1	0	0	0	Satisfatória	0	0	0	1	0	0						2	2	0	0	0	0
Nova Brasilândia	21.592	1	0	1	5	Satisfatória	0	0	0	1	0	0						2	0	0	3	0	0

Nova Mamoré	27.600	4	1	0	0	Satisfatória	0	0	0	0	0	4	2,5	D2	38%	6	1	0	2	0	0
Nova União	7.824	0	0	0	0	Satisfatória	0	0	0	0	0	0	0,7	D2	40%	1	0	0	0	0	0
Novo Horizonte do Oeste	10.276	1	0	1	10	Satisfatória	0	0	0	1	0	0	0,6	D2	6%	15	1	0	0	0	0
Ouro Preto do Oeste	39.924	11	4	1	3	Satisfatória	0	0	0	5	0	6	3,6	D2	107%	2	0	0	2	1	0
Parecis	5.697	0	0	0	0	Satisfatória	0	0	0	0	0	0	6,9	D2	58%	0	0	0	0	0	0
Pimenta Bueno	37.512	13	7	2	5	Satisfatória	0	0	0	1	2	10	2,3	D2	41%	15	9	4	5	2	0
Pimenteiras do Oeste	2.424	0	0	0	0	Satisfatória	0	0	0	0	0	0	0,0	0	55%	5	1	0	2	0	0
Porto Velho	502.748	430	77	63	13	Satisfatória	1	1	0	243	81	106	1,7	D2	0%	700	389	166	247	186	1
Presidente Médici	24.183	3	0	0	0	Satisfatória	0	0	0	0	0	3	1,1	D2	41%	1	0	1	1	0	1
Primavera de Rondonia	3.501	1	0	0	0	Satisfatória	0	0	0	0	1	0	0,0	0	57%	2	2	0	1	1	0
Rio Crespo	3.750	0	0	0	0	Satisfatória	0	0	0	0	0	0	0,0	D2	0%	1	1	0	0	0	0
Rolim de Moura	56.242	11	4	3	5	Satisfatória	0	0	0	2	2	7	4,1	Az e D2	0%	31	0	5	3	0	1
Santa Luzia d'Oeste	8.532	2	0	0	0	Satisfatória	0	0	0	0	1	1	0,0	0	0%	3	0	2	1	1	0
São Felipe d'Oeste	6.103	4	0	3	49	Satisfatória	0	0	0	3	1	0	0,9	E	0%	0	0	0	3	2	0
São Francisco do Guaporé	19.002	20	0	0	0	Satisfatória	0	0	0	1	19	0	0,0	0	53%	1	0	0	0	0	0
São Miguel do Guaporé	23.803	0	0	0	0	Satisfatória	0	0	0	0	0	0	0,7	B	62%	1	0	0	0	0	0
Seringueiras	12.581	0	0	0	0	Satisfatória	0	0	0	0	0	0	0,8	D2	0%	0	0	0	0	0	0
Teixeirópolis	5.003	1	1	0	0	Satisfatória	0	0	0	0	0	1	0,9	D2	0%	2	1	0	1	0	0
Theobroma	11.347	2	1	0	0	Satisfatória	0	0	0	0	0	2	1,7	D2	131%	0	0	0	0	0	0
Urua	13.293	3	1	2	15	Satisfatória	0	0	0	2	0	1	2,1	B e D1	86%	2	0	1	1	0	0
Vale do Anari	10.843	25	0	0	0	Satisfatória	0	0	0	23	0	2	0,0	0	88%	0	0	0	0	0	0
Vale do Paraíso	8.231	0	0	0	0	Satisfatória	0	0	0	0	0	0	0,0	0	33%	0	0	0	0	0	0
Vilhena	91.801	41	22	1	1	Satisfatória	0	0	0	11	7	23	0,7	D2	13%	391	81	271	23	19	1
Total do Estado	1.769.695	1029	370	104	6	Satisfatória	2	1	0	392	150	487			19%	1736	693	524	397	259	7

1- DSA- Dengue com Sinais de Alarme.

2- O banco de dados é considerado Inconsistente quando o total de casos concluídos com critérios(laboratório e clínico) mais os em investigação for menor ou maior que o total de casos suspeitos.

3- Criadouro Predominante: A1- Caixa d'água (elevado), A2- Outros depósitos de armazenamento de água (baixo), B- Pequenos depósitos móveis, C- Depósitos fixos, D1- Pneus e outros materiais rodantes, D2- Lixo (recipientes plásticos, latas) sucatas, entulhos, E- Depósitos naturais.

4- Incidência para 100 mil/habitantes.

MAPA DE INCIDÊNCIA DENGUE POR MUNICÍPIO

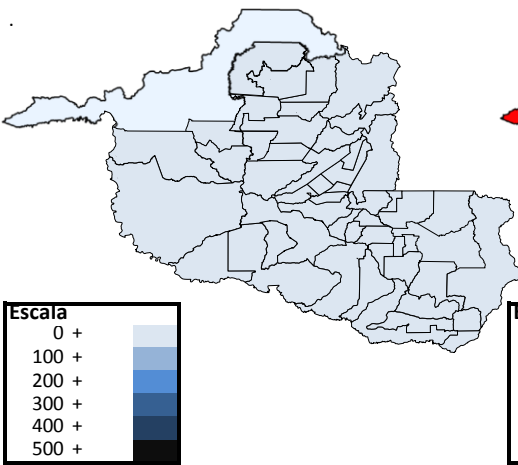

MAPA DO % DE IMÓVEIS VISTORIADOS NO 7º CICLO

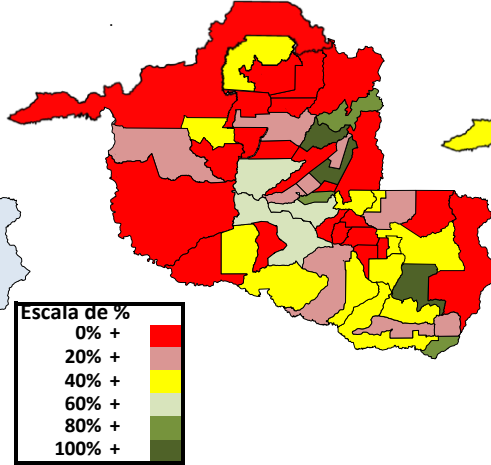

MAPA DO RESULTADO DO ÚLTIMO LIRAa

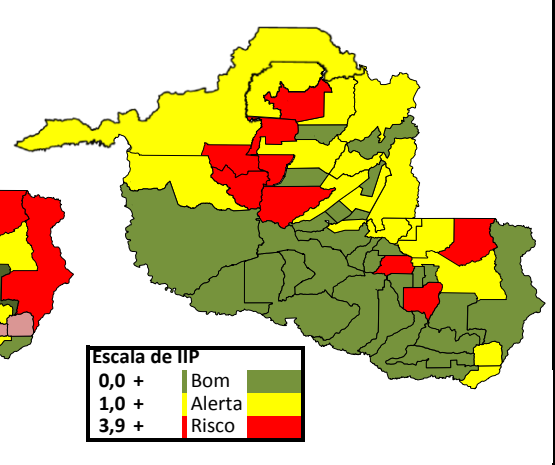

Chikungunya / Zika Vírus

Os dados de Zika Vírus e Chikungunya fazem referência ao ano 2016, e tem como fonte o SINAN.

Informações Adicionais

Não foi registrado nenhum óbito por Dengue, após o dia 10/07/2016 (início do ano dengue 2016/2017).

TUDO CASO GRAVE OU ÓBITO SUSPEITO DE DENGUE DEVE SER INFORMADO IMEDIATAMENTE À COORDENAÇÃO ESTADUAL

Os dados constantes neste boletim tem fonte no SINAN ONLINE, GAL e FORMSUS, sendo portanto parciais e passíveis de alterações.