



GOVERNO DO ESTADO DE RONDÔNIA
AGÊNCIA ESTADUAL DE VIGILÂNCIA EM SAÚDE
GERÊNCIA TÉCNICA DE VIGILÂNCIA AMBIENTAL E EPIDEMIOLÓGICA
PROGRAMA ESTADUAL DE CONTROLE DA DENGUE

BOLETIM EPIDEMIOLÓGICO PARA MONITORAMENTO DA DENGUE

Período analisado Sem 1 04/01/2015 á Sem 50 19/12/2015

Dados Comparativos com o mesmo período do ano anterior

2015	
Total de casos Notificados	5302
Total de casos Confirmados	1492
Total de casos em Investigação	656
Total de casos Descartados	3154
Total de óbitos	3

2014	
Total de casos Notificados	4980
Total de casos Confirmados	1549
Total de casos em Investigação	466
Total de casos Descartados	2965
Total de óbitos	2

2015 em relação a 2014

O ano registra aumento de 6,47% com relação ao total de casos notificados no mesmo período de 2014, com 12,37% desses casos ainda não concluídos.

Gráfico Comparativo entre o número de casos notificados por semana epidemiológica entre os anos 2014 e 2015.

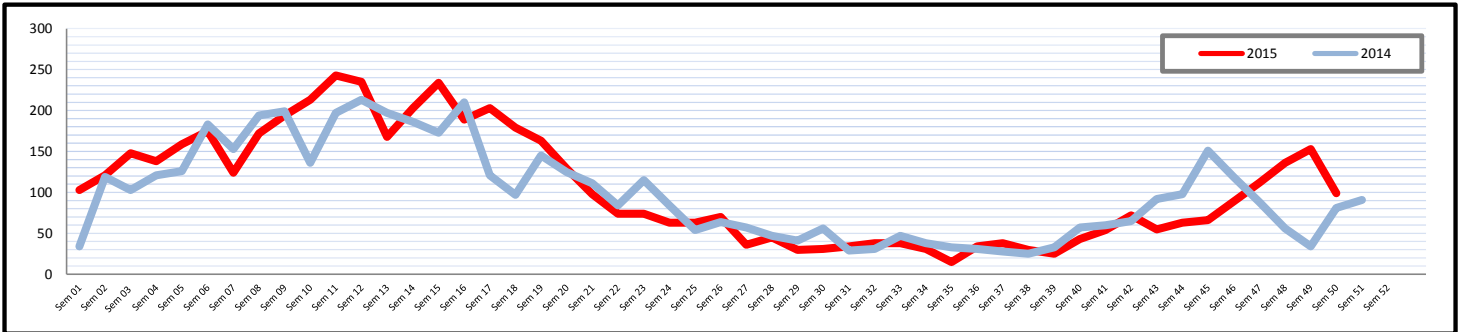

Dados da semana 28 de 2015 (12/07) até a semana 27 de 2016 (03/07) - ANO DENGUE

Gráfico da incidência observada no ano dengue, com relação à média de ocorrência nos últimos dez anos.

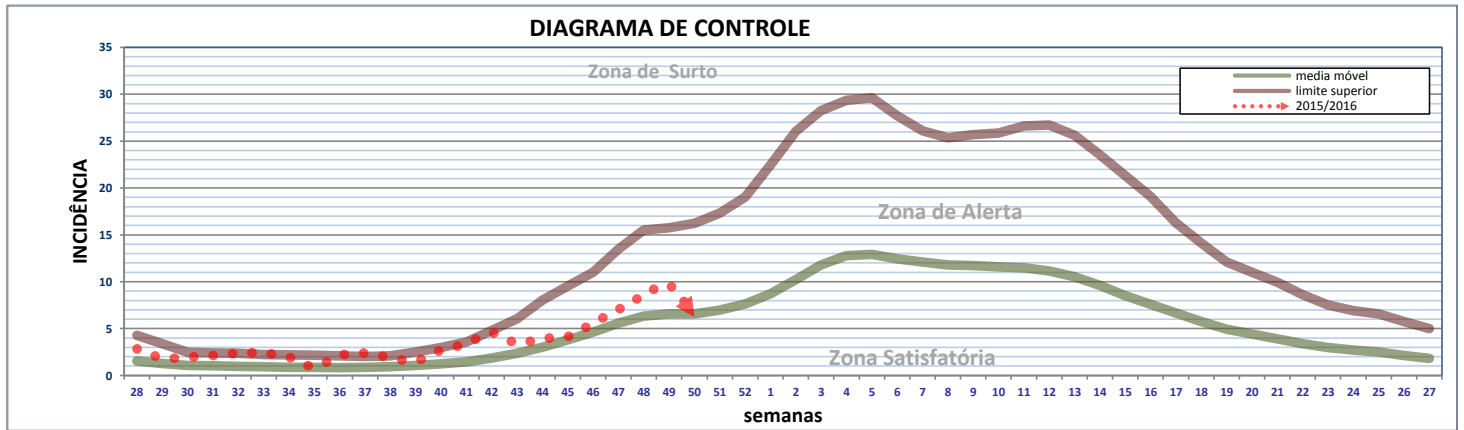

Perfil dos municípios no ano dengue.

Municípios	População estimada 2014 (IBGE)	Dados notificados no período analisado.											Casos de chikungunya (2015)						
		N.º Casos registrados no SINAN ONLINE			Condição Epidemiológica		Classificação e óbitos confirmados			Critério de Confirmação		Condição do Banco de dados		Sorotipo viral isolado	Levantamento vetorial (Out)		Susp	desc	Confir
		Suspeitos	Em Investigação	Confirmados	Incidência	Maior Zona Atendida no ano	DSA ₁	Graves	Óbitos	Lab.	Clin. Epidem.	N.º de Inconclusivos	Critérios de Confirmação/Descarte ₂		Índice de Infestação Predial (IIP)	Criad. Pred.			
Alta Floresta d'Oeste	25.652	63	52	2	8	Satisfatória	0	0	0	6	3	2	Inconsistente		0,0		0	0	0
Alto Alegre dos Parecis	13.884	24	1	4	29	Satisfatória	0	0	0	22	1	0			0,9	A2	7	0	0
Alto Paraíso	19.841	1	0	0	0	Satisfatória	0	0	0	1	0	0			3,5	D2	0	0	0
Alvorada d'Oeste	17.228	6	0	3	17	Satisfatória	0	0	0	1	3	2	Inconsistente		1,3	A2	0	0	0
Ariquemes	102.860	38	15	2	2	Satisfatória	0	0	0	22	1	0			0,7	A2	7	5	0
Buritis	37.207	157	87	18	48	Satisfatória	0	0	0	35	13	22	Inconsistente		5,1	D2	0	0	0
Cabixi	6.424	14	12	2	31	Satisfatória	0	0	0	1	1	1			0,4	D2	0	0	0
Cacaulândia	6.318	0	0	0	0	Satisfatória	0	0	0	0	0	0			1,9	C-D1	0	0	0
Cacoal	86.556	48	20	5	6	Satisfatória	0	0	0	24	4	0			0,8	D2	21	13	0
Campo Novo de Rondônia	14.081	23	15	1	7	Satisfatória	0	0	0	7	0	1	Inconsistente		2,8	D2	0	0	0
Candeias do Jamari	23.573	6	0	6	25	Satisfatória	0	0	0	6	0	0			0,3	A2	3	1	0
Castanheiras	3.653	0	0	0	0	Satisfatória	0	0	0	0	0	0			0,4	D2	0	0	0
Cerejeiras	18.013	23	4	9	50	Satisfatória	0	0	0	14	3	2	Inconsistente		0,0		0	0	0
Chupinguaia	9.887	8	2	2	20	Satisfatória	0	0	0	0	2	4	Inconsistente		1,7	A2	0	0	0
Colorado do Oeste	19.001	14	5	2	11	Satisfatória	0	0	0	7	2	0			14,4	D2	0	0	0
Corumbiara	8.938	0	0	0	0	Satisfatória	0	0	0	0	0	0			0,0		0	0	0

Costa Marques	16.258	3	3	0	0	Satisfatória	0	0	0	0	0	0	0	0,4	D2	0	0	0	
Cujubim	20.204	1	0	0	0	Satisfatória	0	0	0	0	1	0	0	4,0	D2	0	0	0	
Espigão d'Oeste	32.047	122	8	98	306	Surto	0	0	0	108	2	4	Inconsistente	Dengue 4	2,2	D2	2	2	0
Gov. Jorge Teixeira	10.327	0	0	0	0	Satisfatória	0	0	0	0	0	0	0	3,5	D2	0	0	0	
Guajará-Mirim	46.203	9	4	4	9	Satisfatória	0	0	0	0	5	0	0	0,0		0	0	0	
Itapua do Oeste	9.831	2	0	1	10	Satisfatória	0	0	0	0	2	0	0	5,9	D2	0	0	0	
Jaru	55.669	2	0	1	2	Satisfatória	0	0	0	2	0	0	0	1,8	D2	0	0	0	
Ji-Paraná	129.242	23	11	0	0	Satisfatória	0	0	0	2	3	7	Inconsistente		1,4	D2	10	5	0
Machadinho d'Oeste	36.412	12	0	7	19	Satisfatória	1	0	0	11	0	1	Inconsistente		0,9	C	0	0	0
Ministro Andreazza	10.860	161	67	49	451	Surto	0	0	0	87	5	2	Inconsistente		2,1	D2	0	0	0
Mirante da Serra	12.414	0	0	0	0	Satisfatória	0	0	0	0	0	0	0	0,4	D2	0	0	0	
Monte Negro	15.710	5	0	2	13	Satisfatória	0	0	0	5	0	0	0	0,0		1	1	0	
Nova Brasilândia	21.511	0	0	0	0	Satisfatória	0	0	0	0	0	0	0	0,4	C-D1	0	0	0	
Nova Mamoré	26.925	13	1	1	4	Satisfatória	0	0	0	11	0	1	Inconsistente		3,0	A2	0	0	0
Nova União	7.853	0	0	0	0	Satisfatória	0	0	0	0	0	0	0	1,0	B-C	0	0	0	
Novo Horizonte do Oeste	10.393	9	6	3	29	Satisfatória	0	0	0	0	3	0	0	2,5	D1	0	0	0	
Ouro Preto do Oeste	40.010	28	5	7	17	Satisfatória	0	0	0	22	1	1	0	1,0	D2	3	3	0	
Parecis	5.589	101	15	77	1378	Surto	0	0	0	18	8	8	Inconsistente		2,9	D1-D2	1	0	0
Pimenta Bueno	37.230	33	16	6	16	Satisfatória	0	0	0	8	9	0	0	2,4	D2	0	0	0	
Pimenteiras do Oeste	2.432	0	0	0	0	Satisfatória	0	0	0	0	0	0	0	4,7	D2	0	0	0	
Porto Velho	494.013	125	15	16	3	Satisfatória	0	0	0	91	19	0	Dengue 1	1,4	A2-D2	18	12	2	
Presidente Médici	22.783	9	5	1	4	Satisfatória	0	0	0	3	1	0	0	1,0	D1	0	0	0	
Primavera de Rondonia	3.548	1	0	0	0	Satisfatória	0	0	0	1	0	0	0	0,9	A2	0	0	0	
Rio Crespo	3.709	1	1	0	0	Satisfatória	0	0	0	0	0	0	0	1,0	D2	0	0	0	
Rolim de Moura	55.807	10	3	4	7	Satisfatória	1	0	0	5	2	0	0	2,3	A2-D2	1	0	0	
Santa Luzia d'Oeste	8.706	2	1	0	0	Satisfatória	0	0	0	0	0	1	Inconsistente		1,3	D2	0	0	0
São Felipe d'Oeste	6.160	3	1	1	16	Satisfatória	0	0	0	1	1	0	0	0,0		0	0	0	
São Francisco do Guaporé	18.640	95	82	4	21	Satisfatória	0	0	0	7	10	0	Inconsistente		0,0		0	0	0
São Miguel do Guaporé	23.803	20	2	4	17	Satisfatória	0	0	0	8	10	0	0	0,7	A2	0	0	0	
Seringueiras	12.543	4	1	1	8	Satisfatória	0	0	0	1	2	0	0	0,0		0	0	0	
Teixeirópolis	5.041	1	0	1	20	Satisfatória	0	0	0	1	0	0	0	0,4	D2	0	0	0	
Theobroma	11.345	2	0	2	18	Satisfatória	0	0	0	1	1	0	Dengue 1	0,4	A2	0	0	0	
Urupá	13.391	1	1	0	0	Satisfatória	0	0	0	0	0	0	0	0,8	B	0	0	0	
Vale do Anari	10.682	3	1	1	9	Satisfatória	0	0	0	1	0	1	Inconsistente		0,4	D1	0	0	0
Vale do Paraíso	8.327	1	0	0	0	Satisfatória	0	0	0	1	0	0	0	0,5	A2	0	0	0	
Vilhena	89.797	104	17	42	47	Satisfatória	0	0	0	64	21	3	Inconsistente		2,7	D2	5	1	1
Total do Estado	1.748.531	1331	479	389	22	Satisfatória	2	0	0	605	139	62		1,7		79	42	3	

1- DSA- Dengue com Sinais de Alarme.

2- O banco de dados é considerado Inconsistente quando o total de casos concluídos com critérios(laboratório e clínico) mais os em investigação for menor ou maior que o total de casos suspeitos.

3- Criadouro Predominante: A1- Caixa d'água (elevado), A2- Outros depósitos de armazenamento de água (baixo), B- Pequenos depósitos móveis, C- Depósitos fixos, D1- Pneus e outros materiais rodantes, D2- Lixo (recipientes plásticos, latas) sucatas, entulhos, E- Depósitos naturais.

MAPA DE INCIDÊNCIA POR MUNICÍPIO

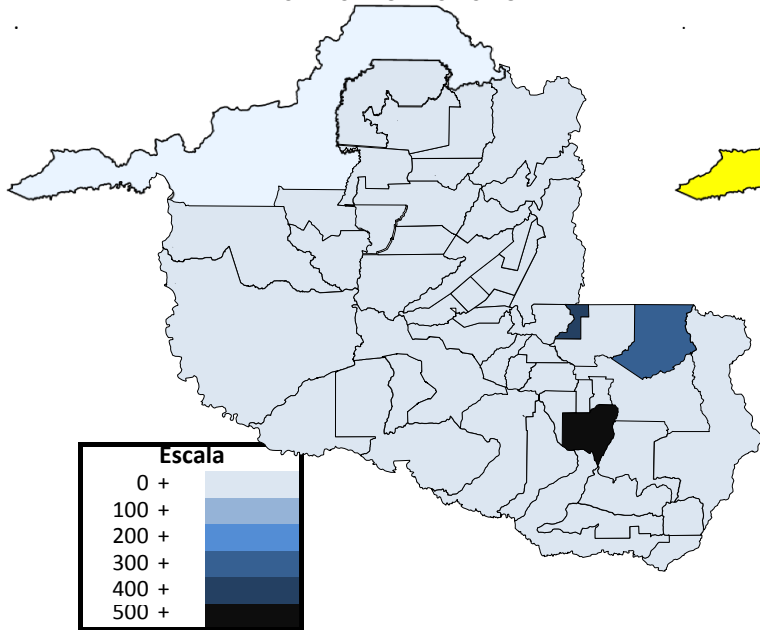

MAPA DE LIRAa POR MUNICÍPIO

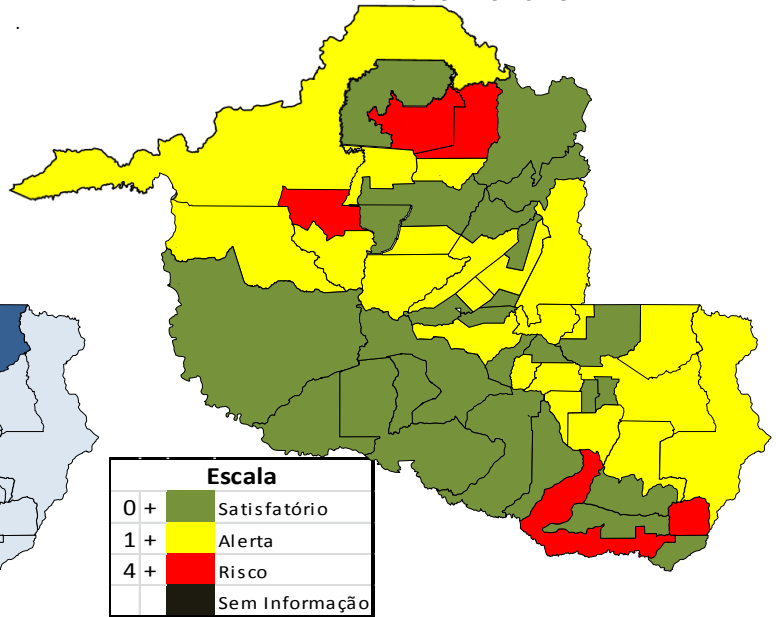

CHIKUNGUNYA

O estado registra 03 (três) casos confirmados de Chikungunya, nos municípios de Porto Velho (02) e Vilhena (01), importados da Bolívia e do Nordeste.

Zika Vírus

O estado registra apenas 01 (um) caso confirmado de Zika vírus, no município de Porto Velho, importado do município de João Pessoa-PB.

TUDO CASO GRAVE OU ÓBITO SUSPEITO DE DENGUE DEVE SER INFORMADO IMEDIATAMENTE À COORDENAÇÃO ESTADUAL

Os dados constantes neste boletim tem fonte no SINAN ONLINE, sendo portanto parciais e passíveis de alterações.