



GOVERNO DO ESTADO DE RONDÔNIA
AGÊNCIA ESTADUAL DE VIGILÂNCIA EM SAÚDE
GERÊNCIA TÉCNICA DE VIGILÂNCIA AMBIENTAL E EPIDEMIOLÓGICA
PROGRAMA ESTADUAL DE CONTROLE DA DENGUE

BOLETIM EPIDEMIOLÓGICO PARA MONITORAMENTO DA DENGUE

Período analisado Sem 1 04/01/2015 á Sem 27 11/07/2015

Dados Comparativos com o mesmo período do ano anterior

2015	
Total de casos Notificados	3963
Total de casos Confirmados	1013
Total de casos em Investigação	565
Total de casos Descartados	2385

2014	
Total de casos Notificados	3515
Total de casos Confirmados	1028
Total de casos em Investigação	175
Total de casos Descartados	2312

2015 em relação a 2014
 O ano registra aumento de **12,75%** com relação ao total de casos notificados no mesmo período de 2014, com **14,26%** desses casos ainda não concluídos.

Gráfico Comparativo entre o número de casos notificados por semana epidemiológica entre os anos 2014 e 2015.



Gráfico da incidência observada a partir da semana 28 de 2014 (06/07) até a semana 27 de 2015 (05/07) com relação à média de ocorrência nos últimos dez anos.



Perfil dos municípios.

Municípios	População estimada 2014 (IBGE)	Dados de 2015															Casos de chikungunya	
		N.º Casos registrados no SINAN ONLINE			Condição Epidemiológica		Classificação e óbitos confirmados			Critério de Confirmação		Condição do Banco de dados		Sorotipo viral isolado	Levantamento vetorial (Mar)		Suspeitos	Confir.
		Suspeitos	Em Investigação	Confirmados	Incidência	Maior Zona Atingida no ano	DSAs	Graves	Óbitos	Lab.	Clin. Epidem.	N.º de Inconclusivos	Critérios Confirmação/Descarte		Índice de Infestação Predial (IIP)	Criad. Pred.		
Alta Floresta d'Oeste	25.652	140	1	1	4	Satisfatória	0	0	0	17	115	8	Inconsistente		0,0		0	0
Alto Alegre dos Parecís	13.884	16	0	5	36	Satisfatória	0	0	0	9	1	6	Inconsistente		1,2	D2	0	0
Alto Paraíso	19.841	11	0	3	15	Satisfatória	2	0	0	3	6	1	Inconsistente		2,8	D2	0	0
Alvorada d'Oeste	17.228	56	1	29	168	Alerta	0	0	0	36	19	0	Inconsistente		5,6	D2	0	0
Ariquemes	102.860	85	7	19	18	Satisfatória	0	0	0	66	9	3	Inconsistente		3,2	D2	6	0
Buritis	37.207	261	14	75	202	Alerta	0	0	0	149	69	29	Inconsistente		8,2	D2	0	0
Cabixi	6.424	115	22	70	1090	Surto	0	0	0	70	7	16	Inconsistente		5,4	D2	0	0
Caculândia	6.318	22	1	19	301	Alerta	0	0	0	18	1	2	Inconsistente		0,0		0	0
Cacoal	86.556	225	20	21	24	Satisfatória	0	0	0	107	72	26	Inconsistente		3,3	D2	13	0
Campo Novo de Rondônia	14.081	70	6	7	50	Satisfatória	0	0	0	49	6	9	Inconsistente		9,0	D2	0	0
Candeias do Jamari	23.573	62	2	13	55	Satisfatória	0	0	0	58	1	1	Inconsistente		1,6	D2	0	0
Castanheiras	3.653	5	0	0	0	Satisfatória	0	0	0	1	1	3	Inconsistente		2,3	D2	0	0
Cerejeiras	18.013	48	8	17	94	Satisfatória	0	0	0	33	5	2	Inconsistente		1,2	D2	0	0
Chupinguaia	9.887	47	4	30	303	Alerta	0	0	0	20	14	9	Inconsistente		2,1	D2-A2	0	0
Colorado do Oeste	19.001	40	11	5	26	Satisfatória	0	0	0	17	5	7	Inconsistente		10,9	D2	0	0
Corumbiara	8.938	66	4	13	145	Alerta	0	0	0	3	13	44	Inconsistente		3,2	D2	0	0
Costa Marques	16.258	31	2	7	43	Satisfatória	0	0	0	17	6	6	Inconsistente		0,3	D2	0	0
Cujubim	20.204	4	1	0	0	Satisfatória	0	0	0	0	0	3	Inconsistente		6,3	D2	0	0

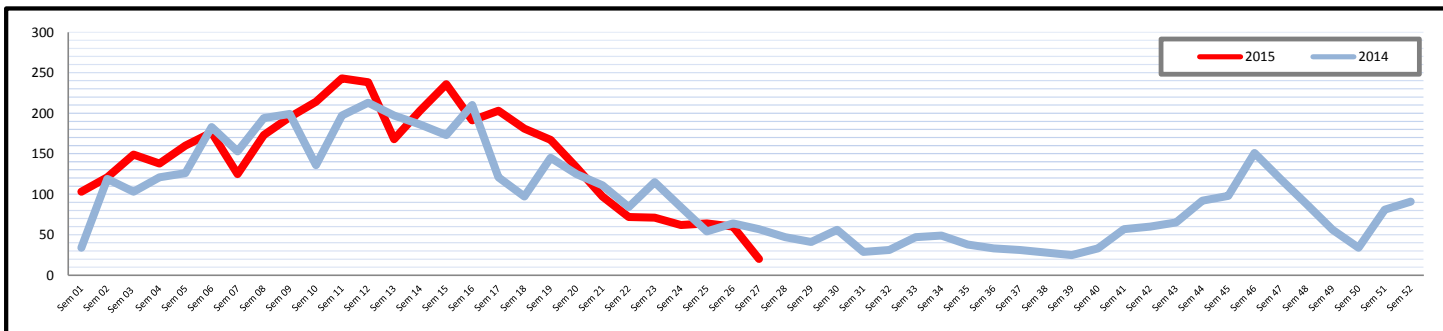
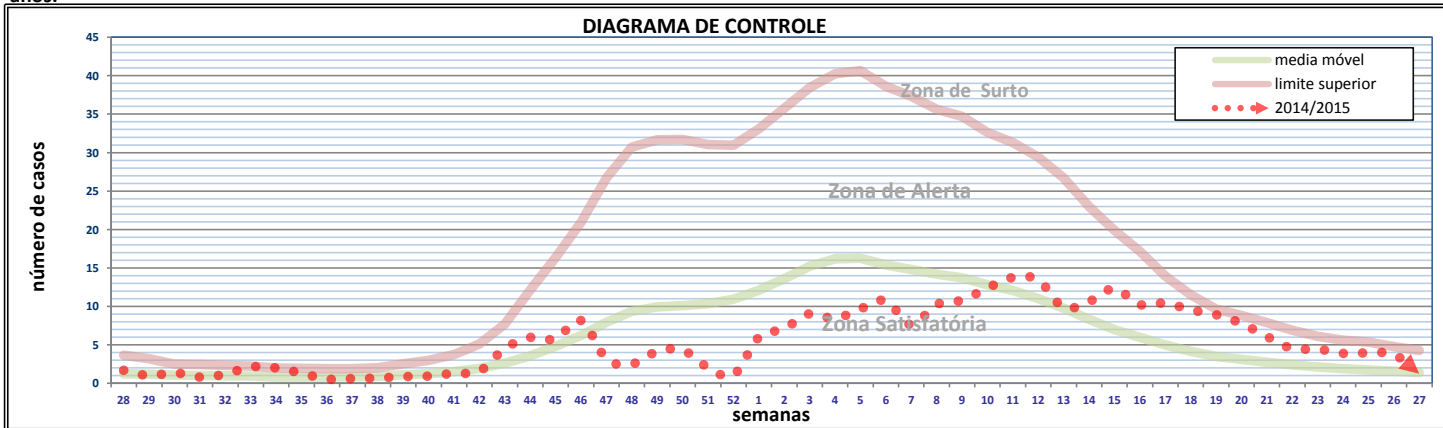
Espigão d'Oeste	32.047	79	0	40	125	Alerta	0	0	0	41	18	20	Inconsistente		7,0	D2	2	0
Gov. Jorge Teixeira	10.327	3	2	0	0	Satisfatória	0	0	0	0	0	1	Inconsistente		8,3	D2	0	0
Guajará-Mirim	46.203	13	1	5	11	Satisfatória	0	0	0	5	6	1	Inconsistente		3,3	D2	0	0
Itapuçá do Oeste	9.831	3	0	0	0	Satisfatória	0	0	0	2	0	1	Inconsistente		20,2	D2	0	0
Jaru	55.669	29	2	5	9	Satisfatória	0	0	0	7	4	16	Inconsistente		4,8	D2	0	0
Ji-Paraná	129.242	160	8	13	10	Satisfatória	0	0	0	94	47	11	Inconsistente		4,8	D2	7	0
Machadinho d'Oeste	36.412	38	0	5	14	Satisfatória	0	0	0	37	0	1	Inconsistente		0,7	D1	0	0
Ministro Andreazza	10.860	5	1	4	37	Satisfatória	0	0	0	4	0	0			0,5	A2	0	0
Mirante da Serra	12.414	0	0	0	0	Satisfatória	0	0	0	0	0	0			0,8	D2	0	0
Monte Negro	15.710	41	2	11	70	Satisfatória	0	0	0	36	0	3	Inconsistente		0,9	D2	0	0
Nova Brasília	21.511	122	2	0	0	Satisfatória	0	0	0	23	89	8	Inconsistente		0,4	E	0	0
Nova Mamoré	26.925	53	19	2	7	Satisfatória	0	0	0	25	0	9	Inconsistente		7,5	D2	0	0
Nova União	7.853	9	0	9	115	Alerta	0	0	0	7	2	0			0,5	B	0	0
Novo Horizonte do Oeste	10.393	8	0	3	29	Satisfatória	0	0	0	0	5	3	Inconsistente		3,6	D2	0	0
Ouro Preto do Oeste	40.010	93	2	34	85	Satisfatória	1	1	2	80	1	10	Inconsistente		3,9	D2	3	0
Parecis	5.589	30	2	24	429	Alerta	0	0	0	24	3	1	Inconsistente		0,0		0	0
Pimenta Bueno	37.230	130	3	50	134	Alerta	0	0	0	54	73	0			7,1	D2	0	0
Pimenteiras do Oeste	2.432	1	1	0	0	Satisfatória	0	0	0	0	0	0			6,6	D2	0	0
Porto Velho	494.013	420	4	154	31	Satisfatória	6	1	1	256	160	0	Dengue 1		2,5	D2	14	0
Presidente Médici	22.783	72	0	9	40	Satisfatória	0	0	0	29	11	32	Inconsistente		2,5	D2	0	0
Primavera de Rondônia	3.548	16	0	0	0	Satisfatória	0	0	0	5	10	1	Inconsistente		8,6	D2	0	0
Rio Crespo	3.709	6	0	1	27	Satisfatória	0	0	0	2	0	4	Inconsistente		1,1	D2	0	0
Rolim de Moura	55.807	363	0	18	32	Satisfatória	0	0	0	11	352	0			5,3	D2	0	0
Santa Luzia d'Oeste	8.706	10	0	3	34	Satisfatória	0	0	0	4	4	2	Inconsistente		0,0		0	0
São Felipe d'Oeste	6.160	8	0	3	49	Satisfatória	0	0	0	3	5	0			1,6	D2	0	0
São Francisco do Guaporé	18.640	195	0	14	75	Satisfatória	0	1	0	40	155	0			8,7	D2	0	0
São Miguel do Guaporé	23.803	51	0	3	13	Satisfatória	0	0	0	19	29	3	Inconsistente		0,9	D1	0	0
Seringueiras	12.543	35	0	5	40	Satisfatória	0	0	0	7	0	28	Inconsistente		4,9		0	0
Teixeirópolis	5.041	9	0	2	40	Satisfatória	0	0	0	7	0	2	Inconsistente		0,9	D2	0	0
Theobroma	11.345	2	0	0	0	Satisfatória	0	0	0	1	0	1	Inconsistente		1,8	D2	0	0
Urupá	13.391	82	1	41	306	Surto	0	0	0	7	72	0	Inconsistente		5,5	D2	0	0
Vale do Anari	10.682	2	0	1	9	Satisfatória	0	0	0	1	1	0			1,7	D2	0	0
Vale do Paraíso	8.327	4	0	0	0	Satisfatória	0	0	0	0	0	4	Inconsistente		1,2	D1	0	0
Vilhena	89.797	567	53	220	245	Alerta	1	1	0	330	161	21	Inconsistente		4,2	D2	2	0
Total do Estado	1.748.531	3963	207	1013	58	Satisfatória	10	4	3	1834	1558	358			3,8		47	0

1- DSA- Dengue com Sinais de Alarme.

2- O banco de dados é considerado Inconsistente quando o total de casos concluídos com critérios(laboratório e clínico) mais os em investigação for menor ou maior que o total de casos suspeitos.

3- Criadouro Predominante: A1- Caixa d'água (elevado), A2- Outros depósitos de armazenamento de água (baixo), B- Pequenos depósitos móveis, C- Depósitos fixos, D1- Pneu e outros materiais rodantes, D2- Lixo (recipientes plásticos, latas) sucatas, entulhos, E- Depósitos naturais.

MAPA DE INCIDÊNCIA POR MUNICÍPIO

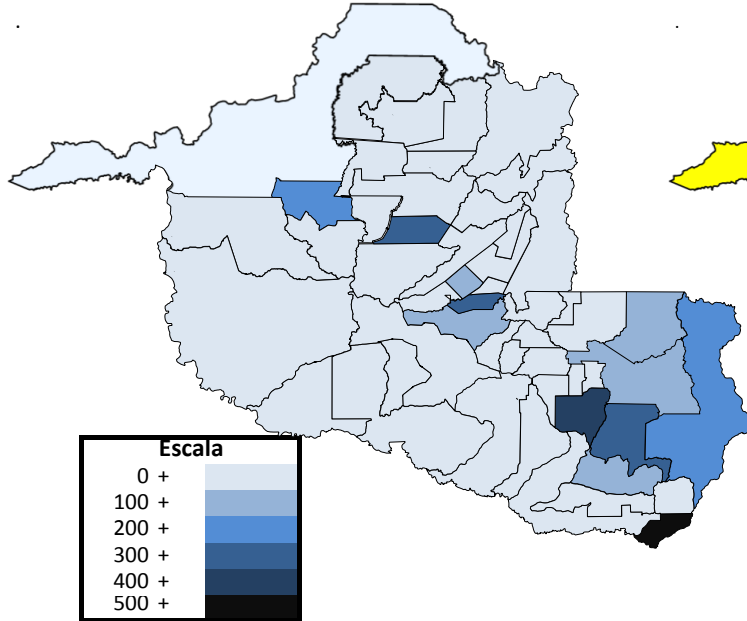

MAPA DE LIRAa POR MUNICÍPIO

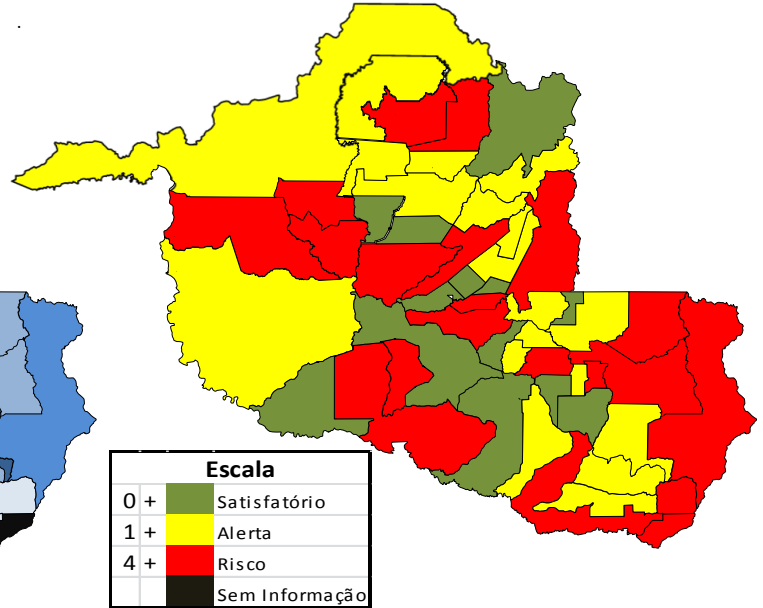

TODO CASO GRAVE OU ÓBITO SUSPEITO DE DENGUE DEVE SER INFORMADO IMEDIATAMENTE À COORDENAÇÃO ESTADUAL

Os dados constantes neste boletim tem fonte no SINAN ONLINE, sendo portanto parciais e passíveis de alterações.

e-mail: dengue@agevisa.ro.gov.br

telefone: (69) 3216-5712

data da última atualização:

20/07/2015